

Anuario estadístico 2014

Universidad Nacional de Córdoba - Secretaría de Asuntos Académicos - Programa de Estadísticas Universitarias
Av. Haya de la Torre s/n, PB, Pabellón Argentina, Ciudad Universitaria, 5000, Córdoba, República Argentina

Tel/Fax: (54) 351 - 4333049/50 int. 126 y 113

email: estadistica@saa.unc.edu.ar | www.unc.edu.ar/academicas/areas-y-programas/estadisticas

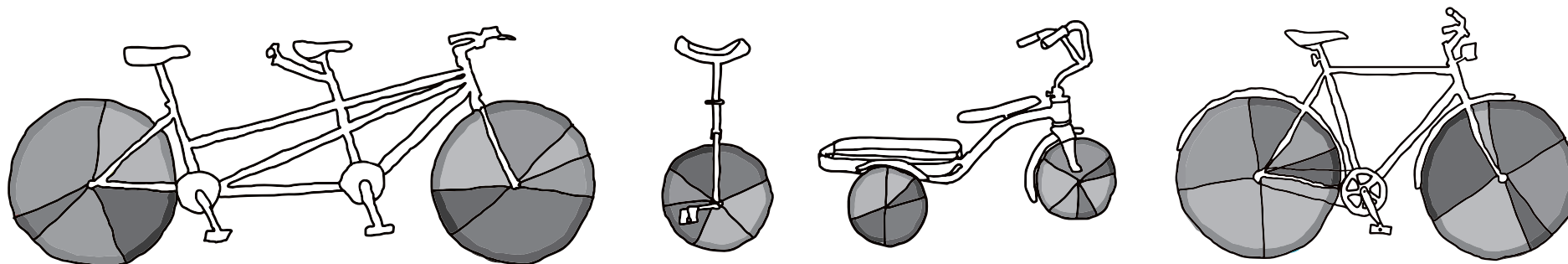

UNC

Universidad
Nacional
de Córdoba



SAA

Secretaría
de Asuntos
Académicos

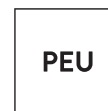

PEU

Programa
de Estadísticas
Universitarias

AUTORIDADES DE LA UNIVERSIDAD NACIONAL DE CÓRDOBA

RECTOR

Dr. FRANCISCO A. TAMARIT

VICERRECTORA

Dra. SILVIA N. BAREI

Secretario General

Dr. ALBERTO E. LEON

Prosecretario General

Dr. MARCOS I. OLIVA

Secretaria de Asuntos Académicos

Lic. ANA M. ALDERETE
Subsecretaria de Grado
Dra. NOEMÍ P. KISBYE
Subsecretaria de Posgrado
Dra. SILVIA G. CORREA

Secretario de Ciencia y Tecnología

Dr. JOAQUÍN L. NAVARRO
Subsec. de Promoción y Desarrollo de la Inv. Científica y Tecnológica
Dra. BEATRÍZ AMMANN
Subsec. de Innovación, Transferencia y Vinculación Tecnológica
Dr. PABLO MANZO

Secretario de Asuntos Estudiantiles

Ing. Agr. GUSTAVO S. SOTO
Subsecretaria de Inclusión y Ciudadanía Estudiantil
Lic. ELIANA LOPEZ
Subsecretario de Bienestar Estudiantil y Calidad de Vida
Od. JORGE E. LORENZO

Prosecretario de Relaciones Internacionales

Prof. Trad. GUILLERMO A. BADENES
Coord. de Cooperación Internacional
Mgter. MARÍA ANDREA MARÍN

Secretario de Planificación y Gestión Institucional

Dr. SERGIO F. OBEIDE
Subsecretaria de Planeamiento Físico
Arq. ISABEL O. PONCE

Secretaría de Extensión Universitaria

Lic. FRANCO RIZZI
Subsecretario de Cultura
Lic. FRANCO MORAN
Subsecretaria de Vinculación con la Comunidad
Lic. SUSANA FERRUCCI

Prosecretaria de Comunicación Institucional

Lic. MARÍA CARGNELUTTI

Prosecretario de Informática

Ing. ALFREDO M. MONTES
Director de Sistemas
Cr. DANIEL BOLLO

Secretaria de Relaciones Institucionales

Dra. CARMEN VISVISIÁN
Subsecretario de Graduados
Ab. VALERIA PLAZA SCHAEFER

Presentación

La presente edición del Anuario Estadístico compila información producida por los sistemas de registro de la UNC y ofrece su “retrato estadístico” para el año 2014. La elaboración del Anuario estuvo a cargo del Programa de Estadísticas Universitarias de la Secretaría Académica de la UNC, y se dirige a ofrecer a la comunidad universitaria, así como a otras universidades, a organismos nacionales de educación superior, a investigadores en la temática y al público general, información sobre el estado actual y los cambios sucedidos en la universidad respecto a años anteriores. El Anuario muestra una selección de aspectos de la población de estudiantes —nuevos inscriptos, reinscriptos y egresados en los niveles de pregrado, grado y posgrado—, de docentes y de no docentes de la UNC, así como características de la UNC como institución dedicada a la educación, la investigación y la extensión.

Las descripciones cuantitativas que se muestran a continuación presentan, de manera resumida, gran parte de los datos que nuestros sistemas recogen. El objetivo es alcanzar a públicos internos y externos con información actualizada, de buena calidad y presentada con una organización que resulte accesible para caracterizar a la Universidad. Se espera que además de retratar a la institución, sea un insumo para orientar la toma de decisión de autoridades.

Como cualquier mirada, implica una selección de los aspectos que se muestran y otros que se opacan, sirve como complemento de otros enfoques y ayuda a entender procesos particulares al ponerlos en el contexto general de la universidad. Además, inscripto en la serie histórica, el conjunto de datos muestra los cambios que suceden en el tiempo; como la ampliación de la oferta de carreras, y la evolución de la composición de sus poblaciones.

Se incorpora al final del Anuario el *Manual de Registro y Seguimiento de la Población Estudiantil y Ofertas Académicas de la UNC*, un documento elaborado por la Secretaría Académica y consensuado con las Facultades y la Prosecretaría de Informática, en el que se establecen pautas y criterios para los términos que se utilizan en los sistemas de registro de la UNC. El documento fue aprobado por el HCS por resolución 561/2015.

Todos los usuarios que tengan interés en profundizar, pueden hacer contacto con el PEU para solicitar la información que les sea necesaria y que amplíe o aclare la que está presentada en este documento.

Dr. Eduardo Bologna
Director del Programa de Estadísticas Universitarias

La elaboración del Anuario 2014 estuvo a cargo del Programa de Estadísticas Universitarias (PEU) de la UNC:

Secretaría Académica: Lic. ANA M. ALDERETE

Director del Programa de Estadísticas Universitarias: Dr. EDUARDO BOLOGNA

Equipo de trabajo del Programa de Estadísticas Universitarias:

Dra. en Estadística y Demografía ALICIA MACCAGNO

Analista de Sistemas CRISTINA SOMAZZI

Lic. en Relaciones Internacionales ANDREA OEHLENSCHÄGER

Lic. en Comunicación Social NICOLÁS ESBRY

Agradecemos la colaboración del personal a cargo de los sistemas Guaraní, Pentaho y Pampa en la UNC por la sistematización de información, a la Lic. María Cargnelutti y al Diseñador Gráfico Sergio Cuenca responsables del diseño y edición de las tapas, a la Cdora. Marita Oviedo por su asistencia administrativa, al Dr. Leandro González por el envío de proyecciones de población de la Provincia de Córdoba que fueron utilizados en el cálculo de los indicadores de contexto, y muy especialmente a los miembros de todos los despachos de alumnos de las Facultades y Escuelas que componen la Institución, personal de los niveles medio y terciario, Secretaría de Planificación y Gestión Institucional, Secretarios y Decanos por colaborar con el relevamiento de la información y preocuparse por su continua validación y mejora de calidad.

Copyright

Universidad Nacional de Córdoba

1ª edición

Bologna , Eduardo León Anuario Estadístico 2014 / Eduardo León Bologna . - 1a ed . - Córdoba : Eudecor, 2015. 288 p. ; 30 x 21 cm. ISBN 978-987-1536-82-5 1. Análisis Estadístico. I. Título. CDD 310

Impreso en Argentina – Printed in Argentina

Se permite su reproducción citando la fuente

Otros informes sobre investigaciones estadísticas recientes realizadas por el Programa de Estadísticas Universitarias, se encuentran disponibles en: www.unc.edu.ar/academicas/areas-y-programas/estadisticas

- Encuesta a familiares de Aspirantes 2015 a los Colegios Preuniversitarios de Nivel Secundario.
- Síntesis Estadística 2015
- Manual de Registro y Seguimiento de la Población Estudiantil y Ofertas Académicas de la UNC 2015
- Encuesta Calidad de Vida a Estudiantes de Grado 2014.
- Mapa Nacional de la Discriminación. Córdoba. PEU-INADI

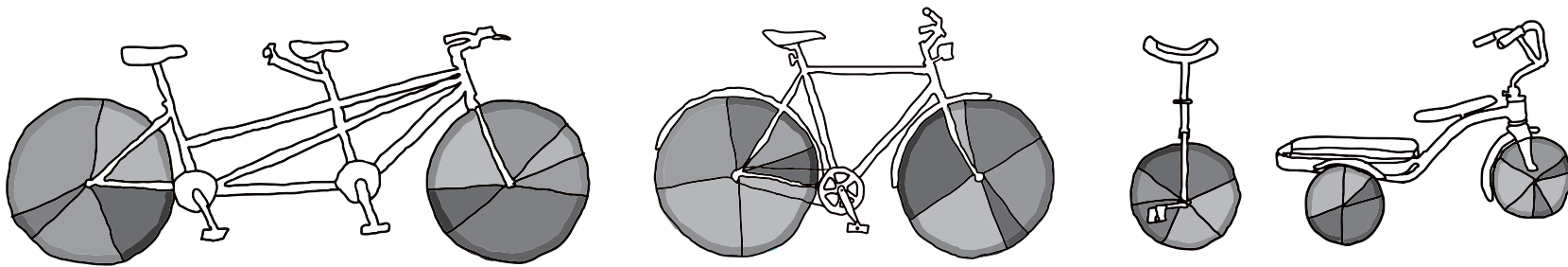

ANUARIO ESTADÍSTICO 2014 | Universidad Nacional de Córdoba | Secretaría de Asuntos Académicos | Programa de Estadísticas Universitarias

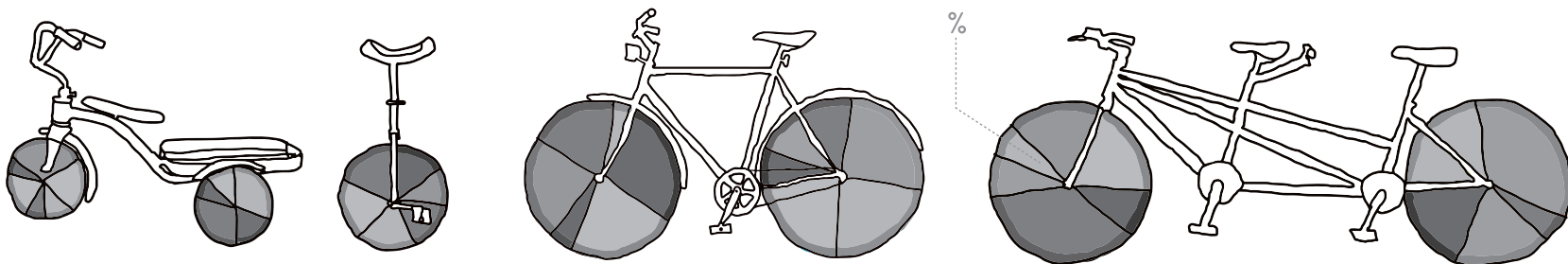

ÍNDICE DE CUADROS

AUTORIDADES DE LA UNIVERSIDAD NACIONAL DE CÓRDOBA.....	3
OFERTA ACADÉMICA Y LOCALIZACIÓN DE LAS DEPENDENCIAS DE LA UNC 2014/2015.....	17
Bibliotecas de la UNC.....	44
SECCION I: EVOLUCIÓN DE INSCRIPCIONES Y GRADUACIONES DE CARRERAS DE GRADO Y PREGRADO.....	45
Cuadro A 1: Estudiantes según área de estudio y facultad. Período 2004 – 2014.....	48
Cuadro A 2: Nuevos inscriptos según área de estudio y facultad. Período 2004 – 2014.....	50
Cuadro A 3: Egresados según área de estudio y facultad. Período 2004 - 2014.....	52
SECCION II: TOTAL DE ESTUDIANTES, NUEVOS INSCRIPTOS Y REINSCRIPTOS EN CARRERAS DE GRADO Y PREGRADO.....	55
Cuadro B 1: Estudiantes, nuevos inscriptos y reinscriptos por sexo según área de estudio, facultad y carrera.....	57
Cuadro B 2: Estudiantes por edad según área de estudio y facultad.....	62
Cuadro B 2.1: Nuevos inscriptos por edad según área de estudio y facultad.....	64
Cuadro B 3: Estudiantes por estado civil según área de estudio y facultad.....	66
Cuadro B 3.1: Nuevos inscriptos por estado civil según área de estudio y facultad.....	68
Cuadro B 4: Estudiantes y nuevos inscriptos por nacionalidad según área de estudio y facultad.....	70
Cuadro B 5: Estudiantes por país de nacimiento según área de estudio y facultad.....	72
Cuadro B 5.1: Nuevos inscriptos por país de nacimiento según área de estudio y facultad.....	74
Cuadro B 6: Estudiantes por procedencia según área de estudio y facultad.....	76
Cuadro B 7: Estudiantes por situación laboral según área de estudio y facultad.....	78
Cuadro B 7.1: Nuevos inscriptos por situación laboral según área de estudio y facultad.....	80
Cuadro B 8: Estudiantes y nuevos inscriptos por horas semanales que trabajan según área de estudio y facultad.....	82
Cuadro B 9: Estudiantes y nuevos inscriptos por tipo de convivencia según área de estudio y facultad.....	84
Cuadro B 10: Estudiantes por cantidad de hijos que poseen según área de estudio y facultad.....	86
Cuadro B 11: Estudiantes y nuevos inscriptos por forma de costear sus estudios según área de estudio y facultad.....	88
Cuadro B 12: Estudiantes por máximo nivel de estudios alcanzado por el padre según área de estudio y facultad.....	90

Cuadro B 13: Estudiantes por máximo nivel de estudios alcanzado por la madre según área de estudio y facultad.....	92
Cuadro B 14: Estudiantes por disponibilidad de obra social según área de estudio y facultad.....	94
Cuadro B 14.1: Nuevos Inscriptos por disponibilidad de obra social según área de estudio y facultad.....	96
Cuadro B 15: Estudiantes por actividad deportiva según área de estudio y facultad.....	98
Cuadro B 15.1: Estudiantes por lugar donde practica deporte según área de estudio y facultad.....	100
Cuadro B 15.2: Estudiantes por deporte que practica según área de estudio y facultad.....	102
Cuadro B 16: Estudiantes por año de ingreso según área de estudio y facultad - Ambos sexos.....	104
Cuadro B 16.1: Estudiantes por año de ingreso según área de estudio y facultad - Varones	108
Cuadro B 16.2: Estudiantes por año de ingreso según área de estudio y facultad - Mujeres	112
Cuadro B 17: Reinscriptos por cantidad de materias aprobadas el año anterior según área de estudio y facultad.....	116
Cuadro B 18: Reinscriptos por cantidad de exámenes rendidos el año anterior según área de estudio y facultad.....	118
Cuadro B 19: Reinscriptos por cantidad de materias aprobadas en la carrera según área de estudio y facultad.....	120
Cuadro B 20: Reinscriptos por cantidad de exámenes rendidos en la carrera según área de estudio y facultad.....	122
Cuadro B 21: Estudiantes por acceso a PC e Internet según área de estudio y facultad.....	124
Cuadro B 22: Estudiantes por becas según área de estudio y facultad.....	126
Cuadro B 22.1: Nuevos inscriptos por becas según área de estudio y facultad.....	128
SECCION III: EGRESADOS DE CARRERAS DE GRADO	131
Cuadro C 1: Egresados por sexo según área de estudio, facultad y título de grado o pregrado obtenido.....	133
Cuadro C 1.1: Egresados por sexo según dependencia y título de pregrado.....	136
Cuadro C 1.2: Egresados por sexo según dependencia y título intermedio.....	137
Cuadro C 2: Egresados por edad según área de estudio y facultad.....	138
Cuadro C 3: Egresados por estado civil según área de estudio y facultad.....	140
Cuadro C 4: Egresados por nacionalidad según área de estudio y facultad.....	142
Cuadro C 5: Egresados por situación laboral según área de estudio y facultad.....	144
Cuadro C 6: Egresados por año de ingreso a la carrera según área de estudio, facultad y título - Ambos sexos.....	146
Cuadro C 6.1: Egresados por año de ingreso a la carrera según área de estudio, facultad y título - Varones.....	149

Cuadro C 6.2:	Egresados por año de ingreso a la carrera según área de estudio, facultad y título – Mujeres.....	152
Cuadro C 7:	Egresados por promedio general en la carrera según área de estudio y facultad - Ambos sexos.....	155
Cuadro C 7.1:	Egresados por promedio general en la carrera según área de estudio y facultad - Varones.....	157
Cuadro C 7.2:	Egresados por promedio general en la carrera según área de estudio y facultad - Mujeres.....	159
Cuadro C 8:	Evaluación de la carrera por parte de los egresados.....	161
Cuadro C 9:	Egresados por expectativas de trabajo según área de estudio y facultad.....	162
Cuadro C 10:	Egresados por lugar donde proyecta radicarse según área de estudio y facultad.....	164
Cuadro C 11:	Egresados por intención de continuar estudiando según área de estudio y facultad.....	166
Cuadro C 12:	Egresados por grupo de convivencia según área de estudio y facultad.....	168
Cuadro C 13:	Egresados por cantidad de hijos según área de estudio y facultad.....	169
Cuadro C 14:	Egresados por nivel de estudios del padre según área de estudio y facultad.....	170
Cuadro C 15:	Egresados por nivel de estudios de la madre según área de estudio y facultad.....	171
Cuadro C 16:	Egresados por situación laboral según área de estudio y facultad.....	172
Cuadro C 17:	Egresados por tipo de entidad en la que trabaja según área de estudio y facultad.....	173
Cuadro C 18:	Egresados por relación con su trabajo actual según área de estudio y facultad.....	174
Cuadro C 19:	Egresados por expectativas laborales según área de estudio y facultad.....	175
Cuadro C 20:	Egresados por nivel de exigencia de la carrera según área de estudio y facultad.....	176
Cuadro C 21:	Egresados por opinión sobre como debiera ser el plan de estudios según área de estudio y facultad.....	177
SECCION IV: INSCRIPCIONES Y EGRESOS EN NIVELES SECUNDARIO Y SUPERIOR DE COLEGIOS UNIVERSITARIOS:.....		179
- COLEGIO NACIONAL DE MONSERRAT - ESCUELA SUPERIOR DE COMERCIO MANUEL BELGRANO		
Cuadro D 1:	Estudiantes de nivel secundario por establecimiento y sexo. Período 2004 - 2014.....	181
Cuadro D 2:	Ingresantes de nivel secundario por establecimiento y sexo. Período 2004 - 2014.....	181
Cuadro D 3:	Egresados de nivel secundario por establecimiento y sexo. Período 2004 - 2014.....	181
Cuadro D 4:	Estudiantes de nivel superior por carrera y sexo. Período 2004 - 2014.....	182
Cuadro D 5:	Ingresantes de nivel superior por carrera y sexo. Período 2004 - 2014.....	183
Cuadro D 6:	Egresados de nivel superior por carrera y sexo. Período 2004 - 2014.....	184

SECCION V: TOTAL DE ESTUDIANTES, NUEVOS INSCRIPTOS Y EGRESADOS DE CARRERAS DE POSGRADO.....	185
Cuadro E 1: Estudiantes y nuevos inscriptos de Posgrado según área,dependencia y carrera	187
Cuadro E 2: Egresados de Posgrado según área, tipo de título y carrera.	194
SECCION VI: RECURSOS HUMANOS	199
Cuadro G 1: Cargos docentes por dedicación según denominación.....	201
Cuadro G 2: Cargos no docentes por agrupamiento según categoría.....	201
Cuadro G 3: Cargos docentes según dependencia. Período 2004 - 2014.....	202
Cuadro G 4: Cargos no docentes según dependencia. Período 2004 - 2014.....	204
Cuadro G 5: Cargos docentes por dedicación y horas cátedra según dependencia.....	206
Cuadro G 6: Cargos docentes por categoría según dependencia.....	207
Cuadro G 7: Cargos no docentes por categoría según dependencia.....	208
Cuadro G 8: Cargos no docentes por agrupamiento según dependencia.....	209
Cuadro G 9: Cargos docentes, horas cátedra y no docentes por sexo según dependencia.....	210
Cuadro G 10: Cargos docentes por grupos de edad según categoría.....	211
Cuadro G 11: Cargos docentes por grupos de edad según dedicación.....	211
Cuadro G 12: Horas cátedra por grupos de edad.....	211
Cuadro G 13: Cargos no docentes por grupos de edad según agrupamiento.....	212
Cuadro G 14: Cargos no docentes por grupos de edad según categoría.....	212
Cuadro G 15: Cargos docentes por estado civil según categoría.....	213
Cuadro G 16: Cargos docentes por estado civil según dedicación.....	213
Cuadro G 17: Horas cátedra por estado civil.....	213
Cuadro G 18: Cargos no docentes por estado civil según agrupamiento.....	214
Cuadro G 19: Cargos no docentes por estado civil según categoría.....	214
Cuadro G 20: Cargos docentes por máximo nivel de instrucción alcanzado según categoría.....	215

Cuadro G 21:	Cargos docentes por máximo nivel de instrucción alcanzado según dedicación.....	215
Cuadro G 22:	Cargos docentes por máximo nivel de instrucción alcanzado según dependencia.....	216
Cuadro G 23:	Horas cátedra por máximo nivel de instrucción alcanzado según dependencia.....	217
Cuadro G 24:	Cargos no docentes por máximo nivel de instrucción alcanzado según agrupamiento.....	218
Cuadro G 25:	Cargos no docentes por máximo nivel de instrucción alcanzado según categoría.....	218
Cuadro G 26:	Cargos no docentes por máximo nivel de instrucción alcanzado según dependencia.....	219
SECCION VII: ESTADÍSTICAS FINANCIERAS		221
Cuadro H 1:	Presupuesto por objeto de gasto. Total UNC.....	223
Cuadro H 2:	Presupuesto por objeto de gasto según fuente y dependencia. Facultades y escuelas.....	224
Cuadro H 3:	Presupuesto por objeto de gasto según fuente y dependencia. Colegios de nivel medio y superior.....	226
Cuadro H 4:	Presupuesto por objeto de gasto según fuente y dependencia. Unidades de investigación.....	227
Cuadro H 5:	Presupuesto por objeto de gasto según fuente y dependencia. Otras dependencias universitarias.....	228
Cuadro H 6:	Presupuesto por objeto de gasto según fuente y dependencia. Secretarías y prosecretarías rectorales.....	229
SECCION VIII: INDICADORES DE LA FUNCIÓN UNIVERSITARIA.....		231
Cuadro I 1:	Tamaño y composición de la población estudiantil y del personal según área de estudio y dependencia.....	233
Cuadro I 2:	Desgranamiento de cohortes de grado por al menos diez años promedio. Total UNC.....	234
Cuadro I 3:	Retención en la institución durante el primer año según dependencia	235
Cuadro I 4:	Retención en el primer año de la carrera.....	236
Cuadro I 5:	Situación de los estudiantes de la cohorte 2004 en el año 2014. Proyección de deserción.....	237
Cuadro I 6:	Egresados por año desde el ingreso para cohortes de ingresantes y promedio. Total UNC.....	238
Cuadro I 7:	Relación entre egresados y nuevos inscriptos de grado y posgrado. Período 2004-2014.....	239
Cuadro I 8:	Relación entre egresados y nuevos inscriptos de pregrado según carrera. Año 2014.....	240
Cuadro I 9:	Relación entre egresados y nuevos inscriptos en el nivel de grado según área y dependencia.....	241
Cuadro I 10:	Relación entre egresados y nuevos inscriptos en el nivel de posgrado según área y dependencia.....	242
Cuadro I 11:	Indicadores de contexto según área de estudio y facultad.....	243

Cuadro I 12:	Características de aspirantes a los colegios preuniversitarios para el nivel secundario.....	244
Cuadro I 13:	Retención en la institución durante el primer año según dependencia	245
Cuadro I 14:	Características de aspirantes al ingreso universitario. Año 2014.....	246
Cuadro I 15:	Duración real de la carrera de grado respecto a la duración teórica del plan de estudios vigente.....	247
Cuadro I 16:	Reinscriptos según promedio de exámenes rendidos y materias aprobadas en el año anterior.....	250
Cuadro I 17:	Promedios (con aplazos) según facultad y carrera. Últimos diez años.....	251
Cuadro I 18:	Estudiantes extranjeros en el grado y posgrado.....	254
Cuadro I 19:	Becas y subsidios de investigación otorgados por la Secretaría de Ciencia y Tecnología según área y dependencia.....	255
Cuadro I 20:	Inversión a través de subsidios otorgados por la SeCyT para la ejecución de proyectos de inv. según área y dependencia.....	256
Cuadro I 21:	Recursos Humanos dedicados a investigación y desarrollo dentro del plantel docente.....	257
Cuadro I 22:	Subsidios vigentes otorgados por FONCYT para la ejecución de proyectos de investigación según área y dependencia.....	258
Cuadro I 23:	Inversión a través de subsidios otorgados por FONCYT para la ejecución de proyectos de inv. según área y dependencia.....	259
Cuadro I 24:	Actividades promovidas por la Secretaría de Extensión Universitaria	260
Cuadro I 25:	Programas y proyectos internacionales gestionados por la PRI del rectorado.....	261
Cuadro I 26:	Antigüedad promedio en años de docentes según dedicación.....	262
Cuadro I 27:	Usuarios de aula virtual por tipo de perfil según unidad académica.....	263
	FUENTES DE DATOS Y DEFINICIONES.....	265
	MANUAL DE REGISTRO Y SEGUIMIENTO DE LA POBLACIÓN ESTUDIANTIL Y OFERTAS ACADÉMICAS DE LA UNC.....	269

INDICE DE GRÁFICOS

Gráfico 1: Evolución del total de estudiantes, nuevos inscriptos y egresados. Período 2004 – 2014.....	47
Gráfico 2: Tasa de crecimiento anual promedio del total de estudiantes según dependencia. Período 2013 - 2014.....	49
Gráfico 3: Tasa de crecimiento anual promedio de nuevos inscriptos según dependencia. Período 2013 - 2014.....	51
Gráfico 4: Tasa de crecimiento anual promedio de egresados según dependencia. Período 2013 - 2014.....	53
Gráfico 5: Nuevos inscriptos y reinscriptos por facultad – Año 2014.....	61
Gráfico 6: Tasa de crecimiento anual promedio de cargos docentes de la UNC. Período 2013 - 2014.....	203
Gráfico 7: Tasa de crecimiento anual promedio de cargos no docentes de la UNC. Período 2013 - 2014.....	205
Gráfico 8: Seguimiento promedio de las inscripciones de grado	234
Gráfico 9: Egresos acumulados desde el ingreso. Promedio de cohortes	238

Oferta académica y localización de las dependencias

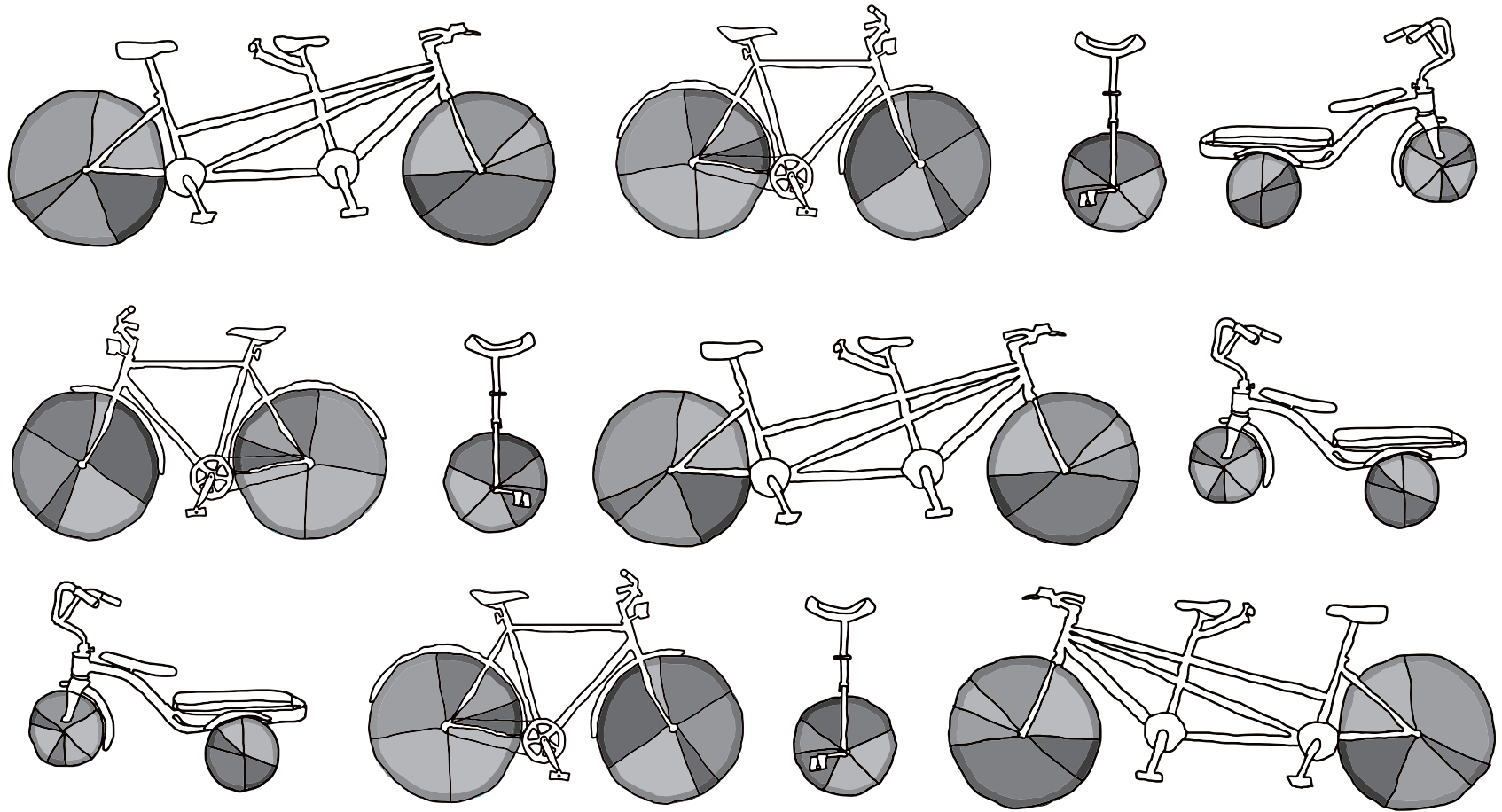

FACULTAD DE CIENCIAS EXACTAS, FÍSICAS Y NATURALES

Sede Ciudad Universitaria: Avda. Vélez Sarsfield 1611 - (0351) 433-4141/4152

Sede Centro: Vélez Sarsfield 299 - (0351) 433-2090/2098 - www.efn.uncor.edu



FCEFyN

Facultad de Ciencias
Exactas, Físicas y Naturales

ESCUELAS	CARRERAS DE PREGRADO	CARRERAS DE GRADO	CARRERAS DE POSGRADO
Agrimensura		⇒ Ingeniería en Agrimensura	⇒ Especialización en Telecomunicaciones Telefónicas ⇒ Especialización en Gestión de Tecnologías de la Inf. y las Telecomunicaciones
Biología		⇒ Ciencias Biológicas ⇒ Profesorado en Ciencias Biológicas	⇒ Especialización en Hidráulica ⇒ Especialización en Productividad Organizacional
Geología		⇒ Geología	⇒ Especialización en Enseñanza de las Ciencias Experimentales y la Tecnología*
Ingeniería Civil		⇒ Ingeniería Civil ⇒ Constructor ⇒ Ingeniería Ambiental	⇒ Especialización en Criminalística y Actividades Periciales* ⇒ Especialización en Diseño Estructural de Obras de Arquitectura*
Ingeniería Química		⇒ Ingeniería Química	⇒ Maestría en Manejo de Vida Silvestre ⇒ Maestría en Educación en Ciencias Experimentales y Tecnología
Ingeniería Mecánico-Eléctricista	⇒ Tecnicatura Mecánica Eléctricista	⇒ Ingeniería Mecánica Eléctricista ⇒ Ingeniería Mecánica	⇒ Maestría en Ciencias de la Ingeniería – Mención: Transporte ⇒ Maestría en Ciencias de la Ingeniería - Mención: Aeroespacial** ⇒ Maestría en Ciencias de la Ingeniería - Mención: Estructuras y Geotécnica
Ingeniería Industrial		⇒ Ingeniería Industrial	⇒ Maestría en Ciencias de la Ingeniería - Mención: Recursos Hídricos
Ingeniería Mecánica Aeronáutica		⇒ Ingeniería Aeronáutica	⇒ Maestría en Ciencias de la Ingeniería - Mención: Telecomunicaciones
Ingeniería Electrónica		⇒ Ingeniería Electrónica	⇒ Maestría en Ciencias de la Ingeniería – Mención: Ambiente
Ingeniería en Computación		⇒ Ingeniería en Computación	⇒ Maestría en Ciencias de la Ingeniería - Mención: Administración ⇒ Maestría en Gestión Integrada de los Recursos Hídricos**
Ingeniería Biomédica		⇒ Ingeniería Biomédica	⇒ Maestría en Análisis y Procesamiento de Imágenes* ⇒ Maestría en Ciencia y Tecnología de los Alimentos* ⇒ Doctorado en Ciencias Biológicas ⇒ Doctorado en Ciencias Geológicas ⇒ Doctorado en Ciencias de la Ingeniería

*Carrera de Posgrado Interfacultades

**Carrera de Posgrado Interinstitucional

FACULTAD DE CIENCIAS QUÍMICAS

Avda. Haya de la Torre y Avda. Medina Allende, Ciudad Universitaria – Córdoba
(0351) 434-4973/74/75 - www.fcq.unc.edu.ar



CARRERAS DE PREGRADO	CARRERAS DE GRADO	CARRERAS DE POSGRADO
	⇒ Licenciatura en Química ⇒ Farmacia ⇒ Bioquímica	⇒ Especialización en Bioquímica Clínica en Bacteriología ⇒ Especialización en Bioquímica Clínica en Bromatología ⇒ Especialización en Bioquímica Clínica en Endocrinología ⇒ Especialización en Bioquímica Clínica en Hematología ⇒ Especialización en Bioquímica Clínica en Inmunología ⇒ Especialización en Bioquímica Clínica en Parasitología ⇒ Especialización en Bioquímica Clínica en Virología ⇒ Especialización en Bioquímica Clínica en Toxicología y Bioquímica Legal ⇒ Especialización en Esterilización ⇒ Especialización en Hematología ⇒ Especialización en Inmunología ⇒ Especialización en Farmacia Hospitalaria ⇒ Especialización en Microbiología con orientación en Bacteriología ⇒ Especialización en Química Clínica ⇒ Especialización en Criminalística y Actividades Periciales* ⇒ Maestría en Ciencias Químicas ⇒ Maestría en Ciencia y Tecnología de los Alimentos* ⇒ Doctorado en Ciencias Químicas ⇒ Doctorado en Neurociencias**

*Carrera de Posgrado Interfacultades

**Carrera de Posgrado Interinstitucional

FACULTAD DE MATEMÁTICA, ASTRONOMÍA Y FÍSICA

Avda. Haya de la Torre y Avda. Medina Allende, Ciudad Universitaria – Córdoba
(0351) 433-4051 - www.famaf.unc.edu.ar



FAMAF
Facultad de Matemática,
Astronomía y Física

CARRERAS DE PREGRADO	CARRERAS DE GRADO	CARRERAS DE POSGRADO
	<ul style="list-style-type: none"> ⇒ Licenciatura en Matemática ⇒ Profesorado en Matemática ⇒ Licenciatura en Astronomía ⇒ Licenciatura en Física ⇒ Profesorado en Física ⇒ Licenciatura en Ciencias de la Computación 	<ul style="list-style-type: none"> ⇒ Especialización en Sistemas de Radar e Instrumentación** ⇒ Especialización en Comunicación Pública de la Ciencia y Periodismo Científico* ⇒ Especialización en Criminalística y Actividades Periciales* ⇒ Maestría en Aplicaciones Espaciales de Alerta y Respuestas Tempranas a Emergencias ⇒ Maestría en Sistemas de Radar e Instrumentación ⇒ Maestría en Análisis y Procesamiento de Imágenes* ⇒ Maestría en Estadística Aplicada* ⇒ Doctorado en Astronomía ⇒ Doctorado en Física ⇒ Doctorado en Matemática ⇒ Doctorado en Ciencias de la Computación ⇒ Doctorado en Neurociencias*

*Carrera de Posgrado Interfacultades

**Carrera de Posgrado Interinstitucional

FACULTAD DE CIENCIAS AGROPECUARIAS

Avda. Valparaíso y Avda. Rogelio Martínez, Ciudad Universitaria - Córdoba
(0351) 433-4116/17 - 4334105 - www.agro.unc.edu.ar



FCA
Facultad de Ciencias
Agropecuarias

CARRERAS DE PREGRADO	CARRERAS DE GRADO	CARRERAS DE POSGRADO
⇒ Tecnicatura Universitaria en Jardinería y Floricultura	⇒ Ingeniería Agronómica	⇒ Especialización en Alimentación de Bovinos ⇒ Especialización en Reproducción Bovina ⇒ Especialización en Tecnologías Multimedia para Desarrollos Educativos ⇒ Especialización en Producción de Cultivos Extensivos ⇒ Especialización en Criminalística y Actividades Periciales* ⇒ Maestría en Ciencias Agropecuarias mención en Tecnología en Semillas ⇒ Maestría en Reproducción Bovina ⇒ Maestría en Estadística Aplicada* ⇒ Maestría en Ciencia y Tecnología de los Alimentos* ⇒ Doctorado en Ciencias Agropecuarias ⇒ Doctorado en Estudios Sociales Agrarios*

*Carrera de Posgrado Interfacultades

FACULTAD DE DERECHO Y CIENCIAS SOCIALES

Obispo Trejo 242 Centro - Córdoba
(0351) 433-2060 al 2063 - www.derecho.unc.edu.ar



FDyCS
Facultad de Derecho
y Ciencias Sociales

ESCUELA	CARRERAS DE PREGRADO	CARRERAS DE GRADO	CARRERAS DE POSGRADO
		⇒ Abogacía ⇒ Ciclo Notarial	⇒ Especialización en Derecho de los Negocios ⇒ Especialización en Derecho Laboral** ⇒ Especialización en Derecho Penal** ⇒ Especialización en Derecho Procesal ⇒ Especialización en Derecho de Familia ⇒ Especialización en Derecho Tributario ⇒ Especialización en Lenguaje y Comunicación Digital*
<p>ETS Escuela de Trabajo Social FDyCS</p> <p>Avda. Valparaíso s/n Ciudad Universitaria - Córdoba (0351) 433-4114 / 15 - www.ets.unc.edu.ar</p>		⇒ Licenciatura en Trabajo Social	⇒ Especialización en Periodismo Gráfico ⇒ Especialización en Comunicación Pública de la Ciencia y Periodismo Científico* ⇒ Especialización en Intervención Social en Niñez y Adolescencia ⇒ Maestría en Derecho y Argumentación ⇒ Maestría en Sociología* ⇒ Maestría en Ciencias Sociales Mención en Política Social ⇒ Maestría en Ciencias Sociales Mención en Metodología de la Investigación Social ⇒ Maestría en Trabajo Social mención en Intervención Social ⇒ Doctorado en Ciencias Políticas* ⇒ Doctorado en Derecho y Ciencias Sociales ⇒ Doctorado en Comunicación Social
<p>ECI Escuela de Ciencias de la Información FDyCS</p> <p>Avda. Valparaíso s/n Ciudad Universitaria - Córdoba (0351) 433-4160 / 61 - www.eci.unc.edu.ar</p>	⇒ Tecnicatura en Relaciones Públicas ⇒ Tecnicatura en Comunicación y Turismo ⇒ Tecnicatura en Producción y Realización en Medios Masivos ⇒ Tecnicatura en Periodismo Deportivo	⇒ Licenciatura en Comunicación Social ⇒ Profesorado Universitario en Comunicación Social	

*Carrera de Posgrado Interfacultades

**Carrera de Posgrado Interinstitucional

FACULTAD DE CIENCIAS ECONÓMICAS

Avda. Valparaíso s/n - Ciudad Universitaria – X5000HRV - Córdoba
(0351) 443-7300 - www.eco.unc.edu.ar



CARRERAS DE PREGRADO	CARRERAS DE GRADO	CARRERAS DE POSGRADO
⇒ Tecnicatura en Gestión Universitaria (<i>sólo se dicta para personal No Docente de la UNC</i>)	⇒ Contador Público ⇒ Licenciatura en Economía ⇒ Licenciatura en Administración ⇒ Profesorado de Enseñanza Media y Superior en Ciencias Económicas	⇒ Especialización en Sindicatura Concursal ⇒ Especialización en Tributación ⇒ Especialización en Contabilidad Superior y Auditoría ⇒ Especialización en Gestión de Tecnologías Innovadoras** ⇒ Maestría en Comercio Internacional** ⇒ Maestría en Dirección de Negocios ⇒ Maestría en Estadística Aplicada* ⇒ Doctorado en Ciencias Económicas mención en Ciencias Empresariales ⇒ Doctorado en Ciencias Económicas con mención en Economía ⇒ Doctorado en Demografía

*Carrera de Posgrado Interfacultades

**Carrera de Posgrado Interinstitucional

FACULTAD DE ARQUITECTURA, URBANISMO Y DISEÑO

Avda. Vélez Sarfield 264 - (0351) 433-2091/2093 - www.faudi.unc.edu.ar



CARRERAS DE PREGRADO	CARRERAS DE GRADO	CARRERAS DE POSGRADO
	<ul style="list-style-type: none"> ⇒ Arquitectura ⇒ Diseño Industrial 	<ul style="list-style-type: none"> ⇒ Especialización en Planificación y Diseño del Paisaje ⇒ Especialización en Tecnología Arquitectónica ⇒ Especialización en Enseñanza Universitaria de la Arquitectura y el Diseño ⇒ Maestría en Diseño Arquitectónico y Urbano ⇒ Maestría en Gestión Ambiental del Desarrollo Urbano ⇒ Maestría en Gestión y Desarrollo Habitacional ⇒ Doctorado en Arquitectura ⇒ Doctorado en Estudios Urbanos Regionales**

**Carrera de Posgrado Interinstitucional

FACULTAD DE CIENCIAS MÉDICAS

Pabellón Perú, Avda. Enrique Barros s/n, Ciudad Universitaria - Córdoba
(0351) 433-4040 - www.fcm.unc.edu.ar



FCM
Facultad de
Ciencias Médicas

FACULTAD DE CIENCIAS MÉDICAS

ESCUELA	CARRERAS DE PREGRADO	CARRERAS DE GRADO	CARRERAS DE POSGRADO
Medicina		⇒ Medicina	<ul style="list-style-type: none"> ⇒ Especialización en Alergia e Inmunología ⇒ Especialización en Cardiología ⇒ Especialización en Cirugía General ⇒ Especialización en Cirugía Pediátrica ⇒ Especialización en Cirugía Plástica ⇒ Especialización en Cirugía de Tórax ⇒ Especialización en Clínica Dermatológica ⇒ Especialización en Clínica Médica ⇒ Especialización en Diabetología ⇒ Especialización en Endocrinología ⇒ Especialización en Enfermería en el Cuidado del Paciente Crítico ⇒ Especialización en Enfermería Familiar y Comunitaria ⇒ Especialización en Epidemiología ⇒ Especialización en Administración y Gestión en Enfermería ⇒ Especialización en Farmacología Clínica ⇒ Especialización en Flebología y Linfología ⇒ Especialización en Gastroenterología ⇒ Especialización en Geriátrica ⇒ Especialización en Infectología ⇒ Especialización en Medicina Familiar y General ⇒ Especialización en Medicina del Deporte

FACULTAD DE CIENCIAS MÉDICAS (continuación)

ESCUELA	CARRERAS DE PREGRADO	CARRERAS DE GRADO	CARRERAS DE POSGRADO
Medicina			<ul style="list-style-type: none"> ⇒ Especialización en Medicina del Trabajo ⇒ Especialización en Medicina Legal ⇒ Especialización en Medicina Transfusional ⇒ Especialización en Nefrología ⇒ Especialización en Neonatología ⇒ Especialización en Neumonología ⇒ Especialización en Neurología ⇒ Especialización en Oftalmología ⇒ Especialización en Oncología ⇒ Especialización en Ortopedia y Traumatología ⇒ Especialización en Otorrinolaringología ⇒ Especialización en Patología ⇒ Especialización en Pediatría ⇒ Especialización en Psiquiatría ⇒ Especialización en Psiquiatría Infanto-Juvenil ⇒ Especialización en Radiología y Diagnóstico por Imágenes ⇒ Especialización en Radioterapia Oncológica ⇒ Especialización en Reumatología ⇒ Especialización en Salud Social y Comunitaria ⇒ Especialización en Terapia Intensiva ⇒ Especialización en Tocoginecología ⇒ Especialización en Urología ⇒ Maestría en Bioética ⇒ Maestría en Gerencia y Administración de Servicios de Salud ⇒ Maestría en Gerontología ⇒ Maestría en Microbiología con orientación en Salud Humana ⇒ Maestría en Salud Materno Infantil ⇒ Maestría en Salud Pública ⇒ Maestría en Salud Sexual y Reproductiva ⇒ Maestría en Ciencia y Tecnología de los Alimentos* ⇒ Maestría en Salud Mental*



*Carrera de Posgrado Interfacultades

FACULTAD DE CIENCIAS MÉDICAS (continuación)

ESCUELA	CARRERAS DE PREGRADO	CARRERAS DE GRADO	CARRERAS DE POSGRADO
<p>TM Tecnología Médica</p> <p>Avda. Enrique Barros s/n Ciudad Universitaria - Córdoba (0351) 433-4456 www.tecnologia.fcm.unc.edu.ar</p>	⇒ Tecnicatura de Laboratorio Clínico e Histopatología	⇒ Licenciatura en Producción de Bio-imágenes	⇒ Doctorado en Ciencias de la Salud ⇒ Doctorado en Medicina y Cirugía ⇒ Doctorado en Neurociencias**
<p>EE Escuela de Enfermería FCM</p> <p>Avda. Haya de la Torre s/n Ciudad Universitaria - Córdoba (0351) 433-4028 www.enfermeria.fcm.unc.edu.ar</p>		⇒ Licenciatura en Enfermería	
<p>EKyF Escuela de Kinesiología y Fisioterapia FCM</p> <p>Avda. Enrique Barros s/n Ciudad Universitaria - Córdoba (0351) 434-4995 - www.ekyf.unc.edu.ar</p>		⇒ Licenciatura en Kinesiología y Fisioterapia	

**Carrera de Posgrado Interinstitucional

FACULTAD DE CIENCIAS MÉDICAS (*continuación*)

ESCUELA	CARRERAS DE PREGRADO	CARRERAS DE GRADO	CARRERAS DE POSGRADO
 <p>EsFo Escuela de Fonoaudiología FCM</p> <p>Avda. Enrique Barros s/n Ciudad Universitaria - Córdoba (0351) 5353686 - www.fono.fcm.unc.edu.ar</p>		⇒ Licenciatura en Fonoaudiología	
 <p>EN Escuela de Nutrición FCM</p> <p>Avda. Enrique Barros s/n Ciudad Universitaria - Córdoba (0351) 5353687 - www.nutricion.fcm.unc.edu.ar</p>		⇒ Licenciatura en Nutrición	

FACULTAD DE ODONTOLOGÍA

Haya de la Torre s/n - Pabellón Argentina – Ala Izquierda, Ciudad Universitaria - Córdoba
(0351) 433-4178/4179 - www.odo.unc.edu.ar



FO
Facultad de
Odontología

CARRERAS DE PREGRADO	CARRERAS DE GRADO	CARRERAS DE POSGRADO
	⇒ Odontología	⇒ Especialización en Cirugía Buco-Maxilo-Facial ⇒ Especialización en Endodoncia ⇒ Especialización en Ortodoncia y Ortopedia Dento-Maxilo-Facial ⇒ Especialización en Prótesis Fija, Removible e Implantología ⇒ Doctorado en Odontología

FACULTAD DE PSICOLOGÍA

Avda. Enrique Barros esq. Enfermera Gordillo Gómez, Ciudad Universitaria - Córdoba
(0351) 433-3198/3176 - www.psyche.unc.edu.ar



FP
Facultad
de Psicología

CARRERAS DE PREGRADO	CARRERAS DE GRADO	CARRERAS DE POSGRADO
	<ul style="list-style-type: none"> ⇒ Licenciatura en Psicología ⇒ Profesorado en Psicología 	<ul style="list-style-type: none"> ⇒ Especialización en Psicología Clínica ⇒ Especialización en Psicología del Trabajo y de las Organizaciones ⇒ Especialización en Psicología Educacional ⇒ Especialización en Psicología Sanitaria ⇒ Esp. en Adolescencia con menciones en Educación o en Psicología del Desarrollo* ⇒ Maestría en Intervención e Investigación Psicosocial ⇒ Maestría en Teoría Psicoanalítica Lacaniana ⇒ Maestría en Salud Mental* ⇒ Doctorado en Psicología ⇒ Doctorado en Neurociencias**

*Carrera de Posgrado Interfacultades

**Carrera de Posgrado Interinstitucional

FACULTAD DE FILOSOFÍA Y HUMANIDADES

Pabellón Residencial - Ciudad Universitaria – Córdoba
(0351) 433-3060/61 - www.ffyh.unc.edu.ar



**Facultad de Filosofía
y Humanidades**

ESCUELA	CARRERAS DE PREGRADO	CARRERAS DE GRADO	CARRERAS DE POSGRADO
		⇒ Licenciatura en Antropología	⇒ Especialización en Sociopsicogénesis de Entendimiento Escolar
Filosofía Pabellón Francia Ciudad Universitaria (0351) 433-4059 esfilo@ffyh.unc.edu.ar		⇒ Licenciatura en Filosofía ⇒ Profesorado en Filosofía	⇒ Especialización en Enseñanza de la Lengua y de la Literatura ⇒ Especialización en Enseñanza de las Ciencias Experimentales y la Tecnología ⇒ Especialización en Enseñanza de las Ciencias Sociales, con menciones en Historia, Geografía y Formación Ética y Ciudadana
Historia Pabellón España Ciudad Universitaria (0351) 433-4062 historia@ffyh.unc.edu.ar		⇒ Licenciatura en Historia ⇒ Profesorado en Historia	⇒ Especialización en Psicopedagogía ⇒ Especialización en Antropología Social
Bibliotecología Pabellón Casa Verde 1º piso (0351) 535-3610 esbiblio@ffyh.unc.edu.ar	⇒ Bibliotecología	⇒ Licenciatura en Bibliotecología y Documentación	⇒ Especialización en Asesoramiento y Gestión Pedagógica ⇒ Especialización en Pedagogía de la Formación ⇒ Especialización en Adolescencia con menciones en Educación o en Psicología del Desarrollo*
Letras Pabellón Francia Ciudad Universitaria (0351) 433-4111 - esletras@ffyh.edu.ar	⇒ Tecnicatura Instrumental de Corrector Literario	⇒ Licenciatura en Letras Clásicas ⇒ Profesorado en Letras Clásicas ⇒ Licenciatura en Letras Modernas ⇒ Profesorado en Letras Modernas	⇒ Maestría en Antropología ⇒ Maestría en Pedagogía

FACULTAD DE FILOSOFÍA Y HUMANIDADES (*continuación*)

ESCUELA	CARRERAS DE PREGRADO	CARRERAS DE GRADO	CARRERAS DE POSGRADO
Ciencias de la Educación Pabellón Francia 1º Piso Ciudad Universitaria (0351) 433-4073 csedu@ffyh.unc.edu.ar		⇒ Licenciatura en Ciencias de la Educación ⇒ Profesorado en Ciencias de la Educación	⇒ Doctorado en Ciencias Antropológicas ⇒ Doctorado en Filosofía ⇒ Doctorado en Historia ⇒ Doctorado en Letras ⇒ Doctorado en Semiótica*
Archivología Pabellón España 1º Piso Ciudad Universitaria (0351) 433-4447 esarchiv@ffyh.unc.edu.ar		⇒ Archivología	⇒ Doctorado en Ciencias de la Educación ⇒ Doctorado en Neurociencias** ⇒ Doctorado en Estudios Urbanos Regionales**
Dpto. de Geografía Pabellón Casa Verde 1º Piso (0351) 433-3084 geografia@ffyh.unc.edu.ar		⇒ Licenciatura en Geografía	

*Carrera de Posgrado Interfacultades

**Carrera de Posgrado Interinstitucional

FACULTAD DE ARTES

Pabellón México - Ciudad Universitaria - Córdoba
(0351) 433-4195/4079 - www.artes.unc.edu.ar

f | A

FACULTAD DE ARTES

DEPARTAMENTO	CARRERAS DE PREGRADO	CARRERAS DE GRADO	CARRERAS DE POSGRADO
Música		<ul style="list-style-type: none"> ⇒ Licenciatura en Perfeccionamiento Instrumental (Piano, Violín, Viola y Violoncello) ⇒ Profesorado en Perfeccionamiento Instrumental (Piano, Violín, Viola y Violoncello) ⇒ Licenciatura en Composición Musical (Orientación en Lenguajes Contemporáneos y en Nuevas Tecnologías) ⇒ Profesorado en Composición Musical ⇒ Profesorado en Educación Musical ⇒ Licenciatura en Educación Musical ⇒ Licenciatura en Dirección Coral ⇒ Licenciatura en Interpretación Musical 	<ul style="list-style-type: none"> ⇒ Especialización en Estudios de Performance
Artes Visuales		<ul style="list-style-type: none"> ⇒ Licenciatura en Pintura ⇒ Licenciatura en Grabado ⇒ Licenciatura en Escultura ⇒ Profesorado Sup. de Educación en Artes Plásticas (Pintura, Grabado o Escultura) ⇒ Licenciatura en Artes Visuales 	<ul style="list-style-type: none"> ⇒ Especialización en Procesos y Prácticas de Producción Artística Contemporánea ⇒ Doctorado en Artes
Teatro		<ul style="list-style-type: none"> ⇒ Licenciatura en Teatro con orientación en Técnica Actoral ⇒ Licenciatura en Teatro con orientación en Técnica Escenográfica 	
Cine y Televisión		<ul style="list-style-type: none"> ⇒ Licenciatura en Cine y Televisión ⇒ Licenciatura en Artes Visuales 	

FACULTAD DE LENGUAS

Pabellón Residencial - Ciudad Universitaria – Córdoba
(0351) 434-3214/15/16 - www.lenguas.unc.edu.ar



CARRERAS DE PREGRADO	CARRERAS DE GRADO	CARRERAS DE POSGRADO
	<ul style="list-style-type: none"> ⇒ Profesorado en Español, Lengua Materna y Extranjera ⇒ Licenciatura en Español, Lengua Materna y Extranjera ⇒ Licenciatura en Lengua y Literatura Inglesas ⇒ Traductorado Púb. Nac. de Inglés ⇒ Profesorado de Lengua Inglesa ⇒ Licenciatura en Lengua y Literatura Francesas ⇒ Traductorado Púb. Nac. de Francés ⇒ Profesorado de Lengua Francesa ⇒ Licenciatura en Lengua y Literatura Italianas ⇒ Traductorado Púb. Nac. de Italiano ⇒ Profesorado de Lengua Italiana ⇒ Licenciatura en Lengua y Literatura Alemanas ⇒ Traductorado Púb. Nac. de Alemán ⇒ Profesorado de Lengua Alemana ⇒ Profesorado de Portugués 	<ul style="list-style-type: none"> ⇒ Especialización en Didáctica de las Lenguas Extranjeras ⇒ Especialización en Interpretación ⇒ Especialización en Lenguaje y Comunicación Digital* ⇒ Especialización en Procesos y Prácticas de la Lectura y la Escritura ⇒ Especialización en Traducción Científica y Técnica ⇒ Especialización en Traducción Jurídica y Económica ⇒ Maestría en Enseñanza de Español como Lengua Extranjera ⇒ Maestría en Inglés - Orientación en Lingüística Aplicada** ⇒ Maestría en Inglés - Orientación en Literatura Angloamericana** ⇒ Maestría en Lenguajes e Interculturalidad ⇒ Maestría en Traductología ⇒ Maestría en Culturas y Literaturas Comparadas ⇒ Doctorado en Ciencias del Lenguaje – Con mención en Culturas y Literaturas Comparadas, en Lingüística Aplicada y en Traductología

*Carrera de Posgrado Interfacultades

**Carrera de Posgrado Interinstitucional

CENTRO DE ESTUDIOS AVANZADOS

Avda. Vélez Sarsfield 153 - Centro - Córdoba
(0351) 433-2086/87/88 - www.cea.unc.edu.ar



CARRERAS DE PREGRADO	CARRERAS DE GRADO	CARRERAS DE POSGRADO
		<ul style="list-style-type: none"> ⇒ Especialización en Comunicación, Medios y Prácticas Educativas ⇒ Especialización en Gestión y Producción de Medios Audiovisuales ⇒ Especialización en Investigación de la Comunicación ⇒ Especialización en Producción y Análisis de Información para Políticas Públicas ⇒ Especialización en Turismo Alternativo ⇒ Especialización en Enseñanza de las Ciencias Experimentales y la Tecnología* ⇒ Maestría en Comunicación y Cultura Contemporáneas ⇒ Maestría en Demografía ⇒ Maestría en Investigación Educativa – Mención en Socioantropología ⇒ Maestría en Partidos Políticos ⇒ Maestría en Relaciones Internacionales ⇒ Maestría en Procesos Educativos Mediados por Tecnología ⇒ Maestría en Sociología* ⇒ Doctorado en Ciencia Política* ⇒ Doctorado en Semiótica* ⇒ Doctorado en Estudios de Género ⇒ Doctorado en Estudios Sociales de América Latina ⇒ Doctorado en Estudios Sociales Agrarios*

*Carrera de Posgrado Interfacultades

INSTITUTO DE INVESTIGACIÓN Y FORMACIÓN EN ADMINISTRACIÓN PÚBLICA

Rondeau 467 - 2º piso - Centro
(0351) 433-2068 / 434-1126 - www.iifap.unc.edu.ar

**IIFAP**INSTITUTO DE INVESTIGACIÓN Y
FORMACIÓN EN ADMINISTRACIÓN PÚBLICA

CARRERAS DE PREGRADO	CARRERAS DE GRADO	CARRERAS DE POSGRADO
		<ul style="list-style-type: none">⇒ Especialización en Administración Pública Provincial y Municipal⇒ Maestría en Administración Pública⇒ Doctorado en Administración y Política Pública

COLEGIO NACIONAL DE MONSERRAT

Obispo Trejo 294 – Centro - Córdoba
(0351) 433-2079/80 - www.cnm.unc.edu.ar



CNM
Colegio Nacional
de Monserrat

CARRERAS DE PREGRADO	CARRERAS DE GRADO	CARRERAS DE POSGRADO
<ul style="list-style-type: none"> ⇒ Comunicador Visual ⇒ Tecnicatura Superior en Bromatología ⇒ Martillero y Corredor Público 		

ESCUELA SUPERIOR DE COMERCIO MANUEL BELGRANO

La Rioja 1450 – Centro - Córdoba
(0351) 433-7040/41/42 - www.mb.unc.edu.ar



ESCMB

Escuela Superior de Comercio
Manuel Belgrano

CARRERAS DE PREGRADO	CARRERAS DE GRADO	CARRERAS DE POSGRADO
<ul style="list-style-type: none"> ⇒ Analista Universitario en Sistemas Informáticos ⇒ Tecnicatura Superior Universitaria en Gestión Financiera ⇒ Tecnicatura Superior Universitaria en Recursos Humanos ⇒ Tecnicatura Superior Universitaria en Administración de Cooperativas y Mutuales ⇒ Tecnicatura Superior Universitaria en Comercialización 		

RECTORADO – SECRETARÍA GENERAL

Rectorado	Haya de la Torre s/n - Pabellón Argentina 2º Piso - Ciudad Universitaria - X5000JHO – Córdoba - (0351) 535-3778		Universidad Nacional de Córdoba
Secretaría general	Av. Valparaíso esq. Enfermera Gordillo Gómez- Baterías de Aulas D Ciudad Universitaria - X5000JHO - Córdoba (0351) 433-4081/4082 - segral@rectorado.unc.edu.ar		

SECRETARÍA DE PLANIFICACIÓN Y GESTIÓN INSTITUCIONAL

Secretaría de Planificación y Gestión Institucional	Artigas 160 7º piso - X5000KVD – Córdoba (0351) 426-6221/22/23 - spgi@redecofi.unc.edu.ar		Secretaría de Planificación y Gestión Institucional
Subsecretaría de Planeamiento Físico	Rogelio Martinez 2200 - X5000HQQ – Córdoba (0351) 433-4132/4135 - spf@planeamiento.unc.edu.ar		

SECRETARÍA DE ASUNTOS ACADÉMICOS

	Haya de la Torre s/n - Pabellón Argentina - Planta Baja Ciudad Universitaria - X5000JHO - Córdoba (0351) 433-3049/3050 - consulta@saa.unc.edu.ar		Secretaría de Asuntos Académicos
--	--	---	--

SECRETARÍA DE ASUNTOS ESTUDIANTILES

Juan Filloy s/n - Ciudad Universitaria - X5000AHR - Córdoba
(0351) 535-3761 - sae@mail.sae.unc.edu.ar

SAE

Secretaría
de Asuntos
Estudiantiles

SECRETARÍA DE CIENCIA Y TECNOLOGÍA

Juan Filloy s/n - Ciudad Universitaria - X5000AHR - Córdoba
(0351) 462-9520 al 25 – www.secyt.unc.edu.ar

SECyT

Secretaría
Ciencia y
Tecnología

SECRETARÍA DE EXTENSIÓN UNIVERSITARIA

Haya de la Torre s/n - Pabellón Argentina 1° piso - Ciudad Universitaria - X5000JHO - Córdoba
(0351) 433-4065/66/68 - prensaextension@seu.unc.edu.ar

SEU

Secretaría
de Extensión
Universitaria

SECRETARÍA DE RELACIONES INSTITUCIONALES

Haya de la Torre s/n - Pabellón Argentina 3º Piso - Ciudad Universitaria - X5000HRV – Córdoba
(0351) 5353778 – secretaria@sri.unc.edu.ar

PROSECRETARÍA DE RELACIONES INTERNACIONALES

Haya de la Torre s/n – Pabellón Argentina –
Planta Baja Ciudad Universitaria - X5000GYA - Córdoba
(0351) 535-3751 - www.pri.unc.edu.ar / internacionales@pri.unc.edu.ar

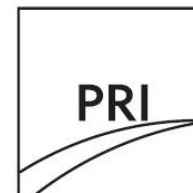

Prosecretaría
de Relaciones
Internacionales

PROSECRETARÍA DE COMUNICACIÓN INSTITUCIONAL

Haya de la Torre s/n - Pabellón Argentina – Planta Baja
Ciudad Universitaria - X5000GYA – Córdoba
(0351) 433-4069/4070 - comunicacion@rectorado.unc.edu.ar



Prosecretaría
de Comunicación
Institucional

PROSECRETARÍA DE INFORMÁTICA

Haya de la Torre s/n - Pabellón Argentina 1º Piso - Ciudad Universitaria - X5000HRV – Córdoba
(0351) 447-3750 - www.psi.unc.edu.ar

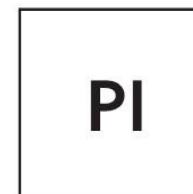

Prosecretaría
de Informática

Nómina de Bibliotecas de la Universidad Nacional de Córdoba

- | | |
|--|--|
| 1) Biblioteca Mayor (dependiente de la Secretaría de Asuntos Académicos UNC) | 16) Biblioteca "Ing. Agrónomo Moisés Farber" de la Facultad de Ciencias Agropecuarias |
| 2) Biblioteca "José María Aricó" | 17) Biblioteca "Prof. Dr. Ricardo C. Núñez" de la Facultad de Derecho y Ciencias Sociales |
| 3) Biblioteca del Observatorio Astronómico de Córdoba | 18) Biblioteca "Lic. Víctor Guzmán" de la Escuela de Trabajo Social - Facultad de Derecho y Ciencias Sociales |
| 4) Biblioteca y Centro de Documentación Latinoamericano del Centro de Estudios Avanzados | 19) Biblioteca de la Escuela de Ciencias de la Información - Facultad de Derecho y Ciencias Sociales |
| 5) Biblioteca "Prof. Alfredo Ruibal" del Colegio Nacional de Monserrat | 20) Biblioteca de la Facultad de Artes |
| 6) Biblioteca "Gladys Moreta" de la Escuela Superior de Comercio Manuel Belgrano | 21) Biblioteca "Elma K. de Estrabou" de las Facultades de Filosofía y Humanidades y Psicología |
| 7) Biblioteca "Mario Fernández Ordóñez" de la Facultad de Arquitectura, Urbanismo y Diseño | 22) Biblioteca "Manuel Belgrano" de la Facultad de Ciencias Económicas |
| 8) Biblioteca Sede Centro "Prof. Dr. Ricardo Luti" de la Facultad de Ciencias Exactas, Físicas y Naturales. | 23) Biblioteca "Daniel Oscar Sonzini" de la Facultad de Matemática, Astronomía y Física |
| 9) Biblioteca "Ings. Mario Ríos y Luis Ríos" sede Ciudad Universitaria - Facultad de Ciencias Exactas, Físicas y Naturales | 24) Biblioteca "Emile Gouiran" de la Facultad de Lenguas |
| 10) Biblioteca "Dr. Aníbal Sanguinetti" de la Facultad de Ciencias Químicas | 25) Biblioteca de la Facultad de Odontología |
| 11) Biblioteca "Prof. Dr. J. M. Allende" de la Facultad de Ciencias Médicas | |
| 12) Biblioteca "María A. Suarez de Hunicken" de la Escuela de Enfermería - Facultad de Ciencias Médicas | <u>Bibliotecas de Museos</u> |
| 13) Biblioteca "Lic. Teresa Martínez de García" de la Escuela de Nutrición - Facultad de Ciencias Médicas - Escuela de Nutrición – Biblioteca "Lic. Teresa Martínez de García" | 26) Biblioteca del Museo de Antropología - Facultad de Filosofía y Humanidades |
| 14) Centro de Documentación de la Escuela de Salud Pública - Facultad de Ciencias Médicas | 27) Biblioteca del Museo en Ciencias de la Salud – Facultad de Medicina |
| 15) Biblioteca de la Escuela de Fonoaudiología (en formación) – Facultad de Ciencias Médicas | 28) Biblioteca del Museo Botánico - Instituto Multidisciplinario de Biología Vegetal - Facultad de Ciencias Exactas, Físicas y Naturales |

SECCIÓN 1

Evolución de las inscripciones y graduaciones de carreras de pregrado y grado

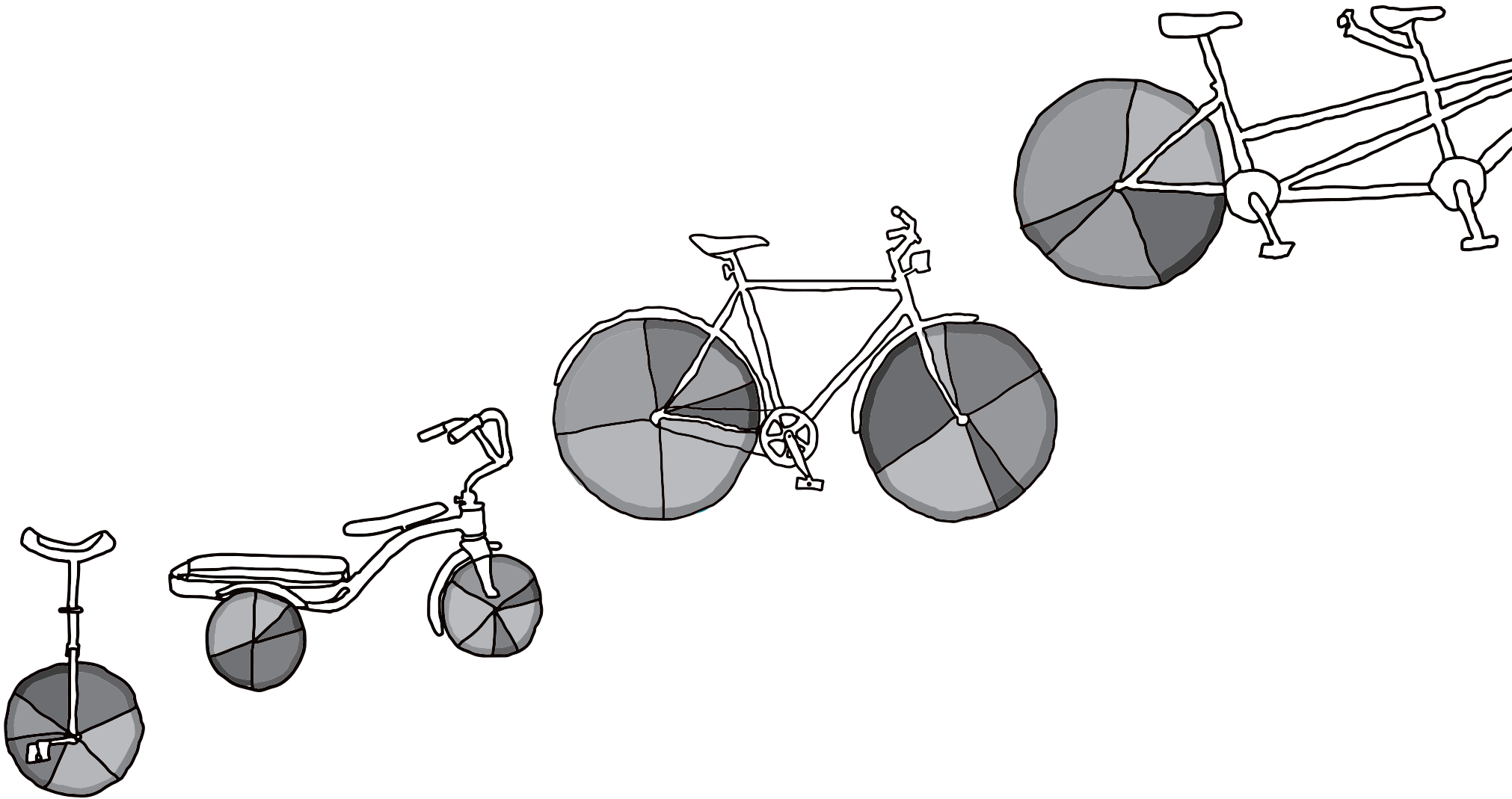

**GRÁFICO 1: EVOLUCIÓN DEL TOTAL DE ESTUDIANTES, NUEVOS INSCRIPTOS Y EGRESADOS
PERÍODO 2004 - 2014**

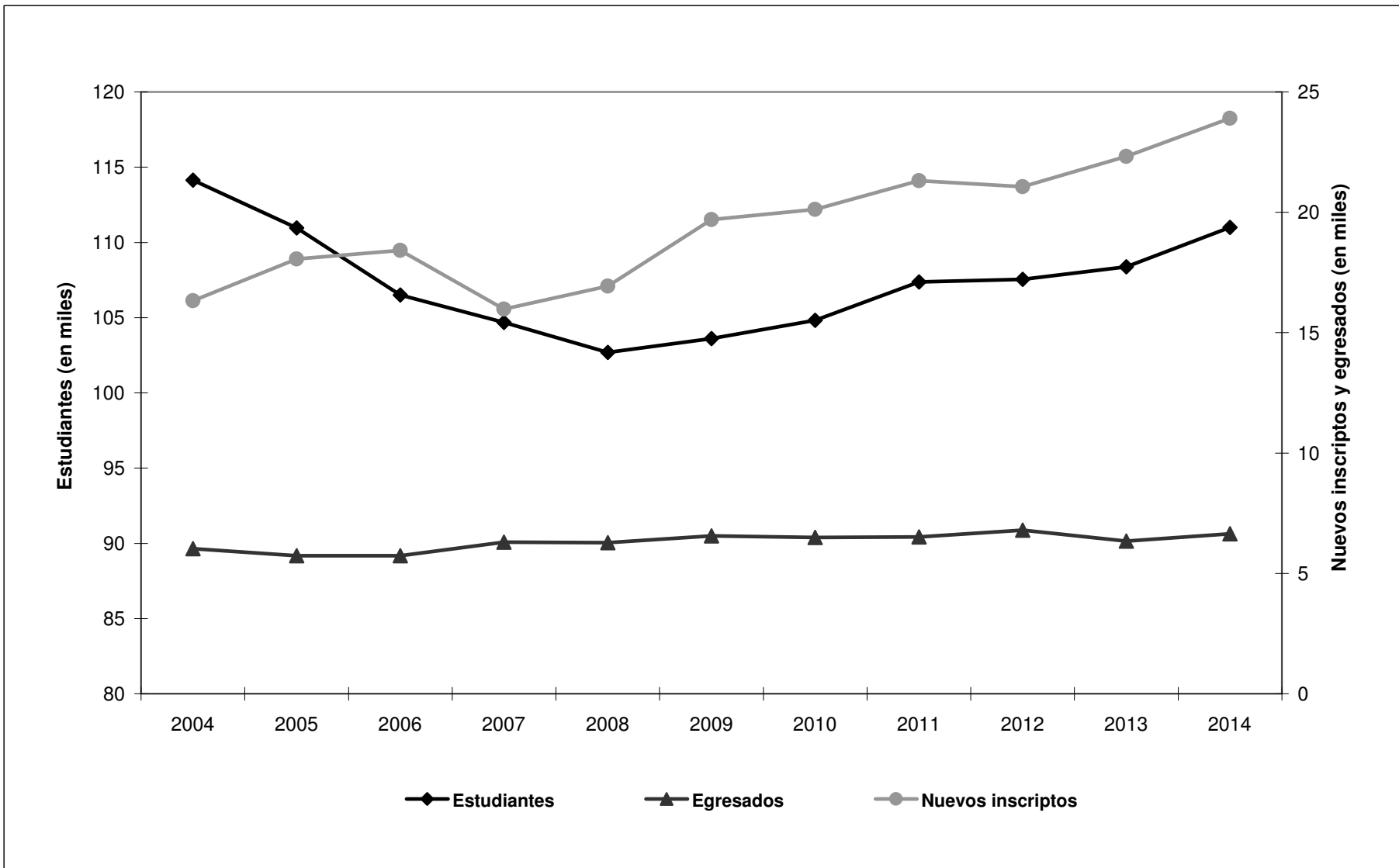

CUADRO A.1: ESTUDIANTES SEGÚN ÁREA DE ESTUDIO Y FACULTAD - Período 2004-2014

ÁREA Y FACULTAD	2004	2005	2006	2007	2008	2009	2010	2011	2012	2013	2014
TOTAL UNIVERSIDAD	114.136	110.961	106.509	105.162	102.684	103.616	104.815	107.364	107.542	108.373	110.990
ÁREA CIENCIAS NATURALES, BÁSICAS Y APLICADAS	13.222	13.237	13.263	13.066	13.295	14.009	14.954	14.050	14.832	15.160	15.731
CS. EXACTAS, FÍSICAS Y NATURALES	6.029	5.823	5.750	5.738	6.161	6.337	7.479	7.282	7.636	7.911	8.590
CIENCIAS QUÍMICAS	2.771	2.970	2.969	2.919	2.653	3.080	2.854	2.724	2.662	2.759	2.683
MATEMÁTICA, ASTRONOMÍA Y FÍSICA	1.413	1.286	1.382	1.333	1.284	1.344	1.451	1.513	1.549	1.596	1.669
CIENCIAS AGROPECUARIAS	3.009	3.158	3.162	3.076	3.197	3.248	3.170	2.531	2.985	2.894	2.789
ÁREA CIENCIAS SOCIALES	52.260	49.147	47.606	46.582	44.632	44.847	45.038	47.680	47.880	45.706	45.298
DERECHO Y CIENCIAS SOCIALES	26.702	23.959	22.396	21.324	20.819	20.962	21.859	21.406	21.048	21.459	21.335
<i>Derecho</i>	17.752	14.045	14.034	13.983	13.287	13.279	14.147	13.796	13.600	13.725	13.434
<i>Trabajo Social</i>	2.329	2.237	2.136	2.143	1.848	2.006	1.936	2.030	2.011	2.295	2.572
<i>Ciencias de la Información</i>	6.621	7.677	6.226	5.198	5.684	5.677	5.776	5.580	5.437	5.439	5.329
CIENCIAS ECONÓMICAS	17.611	16.610	16.428	16.443	14.995	14.668	13.879	16.932	17.292	14.442	13.955
ARQUITECTURA, URBANISMO Y DISEÑO	7.947	8.578	8.782	8.815	8.818	9.217	9.300	9.342	9.540	9.805	10.008
ÁREA CIENCIAS DE LA SALUD	35.608	34.444	31.659	31.662	31.089	29.779	29.193	29.266	28.895	29.745	30.873
CIENCIAS MÉDICAS	21.262	20.421	17.536	17.415	17.035	15.749	14.647	13.940	13.259	13.974	14.589
<i>Medicina</i>	9.547	8.546	5.902	6.904	6.630	6.153	5.804	5.579	5.165	5.048	5.029
<i>Tecnología Médica</i>	1.669	1.537	2.319	1.736	1.653	1.437	1.418	1.533	1.598	1.677	1.932
<i>Kinesiología y Fisioterapia</i>	4.368	3.966	3.486	3.110	3.549	2.524	2.456	2.338	2.197	2.090	2.220
<i>Fonoaudiología</i>	1.220	1.180	1.060	1.004	915	866	810	869	903	933	976
<i>Enfermería</i>	2.731	3.100	2.872	2.726	2.756	2.623	2.167	1.790	1.785	2.714	2.870
<i>Nutrición</i>	1.727	2.092	1.897	1.935	1.532	2.146	1.992	1.831	1.611	1.512	1.562
ODONTOLOGÍA	4.317	4.289	4.227	4.025	3.842	3.476	3.532	3.631	3.628	3.607	3.665
PSICOLOGÍA	10.029	9.734	9.896	10.222	10.212	10.554	11.014	11.695	12.008	12.164	12.619
ÁREA CIENCIAS HUMANAS	13.046	14.133	13.981	13.852	13.668	14.981	15.630	16.368	15.935	17.762	19.088
FILOSOFÍA Y HUMANIDADES	8.540	9.428	9.505	9.300	9.290	9.783	10.233	10.840	6.532	7.009	7.856
ARTES	3.774	4.928	5.362
LENGUAS	4.506	4.705	4.476	4.552	4.378	5.198	5.397	5.528	5.629	5.825	5.870

Gráfico 2: Tasa de crecimiento anual del total de estudiantes según dependencia
2013-2014

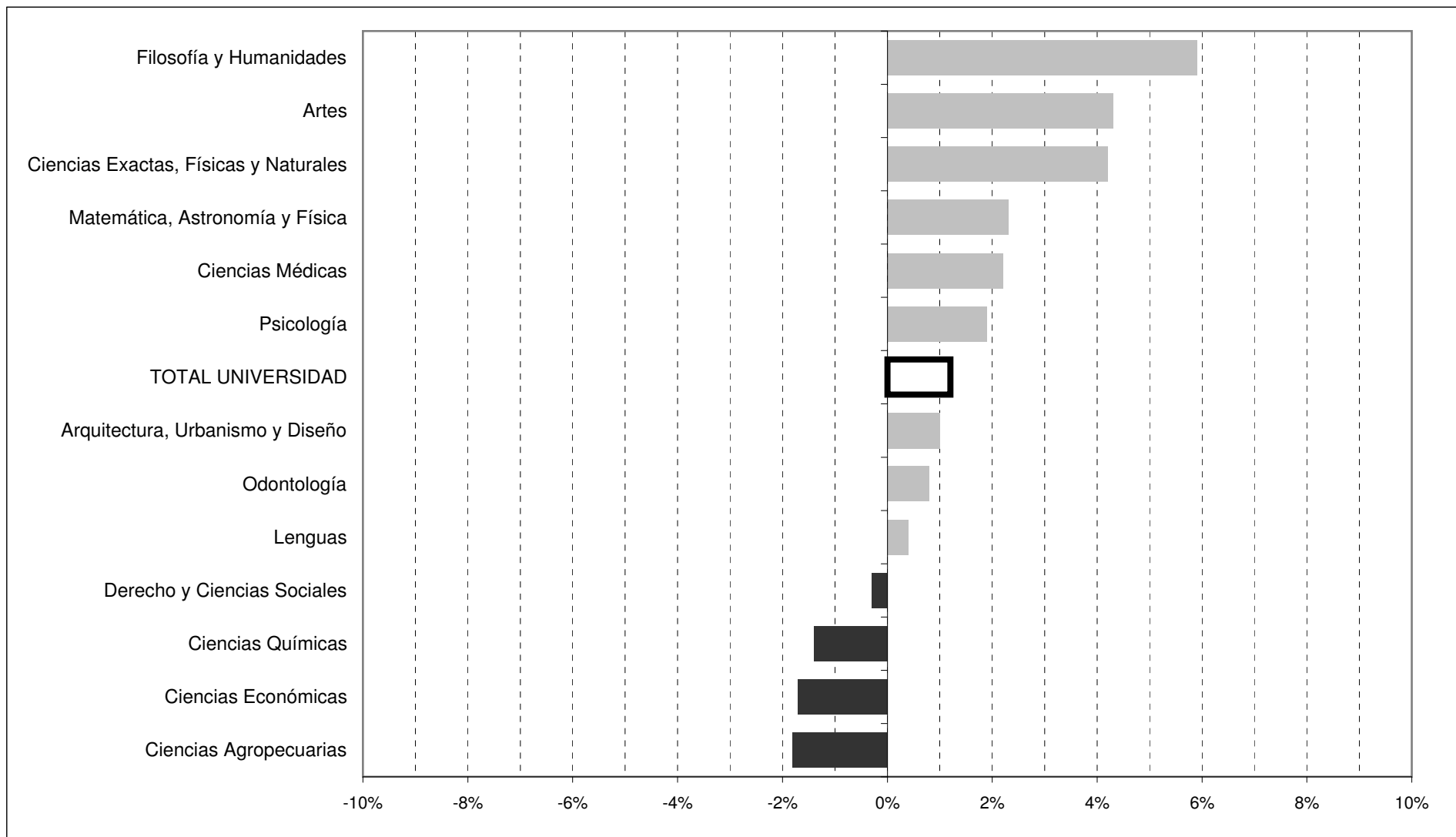

CUADRO A.2: NUEVOS INSCRIPTOS SEGÚN ÁREA DE ESTUDIO Y FACULTAD - Período 2004-2014

ÁREA Y FACULTAD	2004	2005	2006	2007	2008	2009	2010	2011	2012	2013	2014
TOTAL UNIVERSIDAD	16.329	18.061	18.422	16.456	16.936	19.697	20.124	21.311	21.066	22.318	23.900
ÁREA CS. NATURALES, BÁSICAS Y APLICADAS	2.361	2.925	2.566	2.788	2.762	2.927	3.335	2.965	3.069	3.263	3.622
CS. EXACTAS, FÍSICAS Y NATURALES	1.153	1.168	1.103	1.101	1.217	1.259	1.942	1.646	1.664	1.762	2.146
CIENCIAS QUÍMICAS	383	904	571	875	757	821	609	575	609	655	609
MATEMÁTICA, ASTRONOMÍA Y FÍSICA	365	303	412	403	329	423	439	476	466	495	510
CIENCIAS AGROPECUARIAS	460	550	480	409	459	424	345	268	330	351	357
ÁREA CIENCIAS SOCIALES	7.511	8.042	7.210	6.538	6.775	7.854	7.849	8.948	9.011	8.327	8.291
DERECHO Y CIENCIAS SOCIALES	4.178	3.905	3.205	2.747	3.107	3.698	4.035	3.931	3.861	4.088	4.304
<i>Derecho</i>	2.096	2.206	1.814	1.572	1.457	1.788	2.162	1.889	1.856	2.045	1.948
<i>Trabajo Social</i>	498	431	123	438	329	499	454	594	614	687	810
<i>Ciencias de la Información</i>	1.584	1.268	1.268	737	1.321	1.411	1.419	1.448	1.391	1.356	1.546
CIENCIAS ECONÓMICAS	2.174	2.795	2.602	2.561	2.429	2.653	2.414	3.696	3.563	2.735	2.362
ARQUITECTURA, URBANISMO Y DISEÑO	1.159	1.342	1.403	1.230	1.239	1.503	1.400	1.321	1.587	1.504	1.625
ÁREA CIENCIAS DE LA SALUD	4.443	4.540	5.989	4.860	5.330	5.453	5.124	5.868	5.505	6.552	6.907
CIENCIAS MÉDICAS	2.201	2.354	3.558	2.776	3.105	2.839	2.413	2.641	2.396	3.195	3.392
<i>Medicina</i>	547	547	554	577	604	582	575	658	569	681	643
<i>Tecnología Médica</i>	329	360	1.071	558	580	374	354	512	451	495	687
<i>Kinesología y Fisioterapia</i>	480	376	297	344	1.001	366	366	432	408	366	578
<i>Fonoaudiología</i>	185	206	184	161	130	122	96	170	218	170	189
<i>Enfermería</i>	477	297	857	644	630	693	474	334	430	1.282	1.032
<i>Nutrición</i>	183	568	595	492	160	702	548	535	320	201	263
ODONTOLOGÍA	721	670	647	480	529	657	644	752	616	688	686
PSICOLOGÍA	1.521	1.516	1.784	1.604	1.696	1.957	2.067	2.475	2.493	2.669	2.829
ÁREA CIENCIAS HUMANAS	2.014	2.554	2.657	2.270	2.069	3.463	3.816	3.530	3.481	4.176	5.080
FILOSOFÍA Y HUMANIDADES	1.560	1.664	1.849	1.582	1.533	2.017	2.297	2.126	1.379	1.477	2.191
ARTES	693	1.240	1.424
LENGUAS	454	890	808	688	536	1.446	1.519	1.404	1.409	1.459	1.465

**Gráfico 3: Tasa de crecimiento anual de nuevos inscriptos según dependencia
2013-2014**

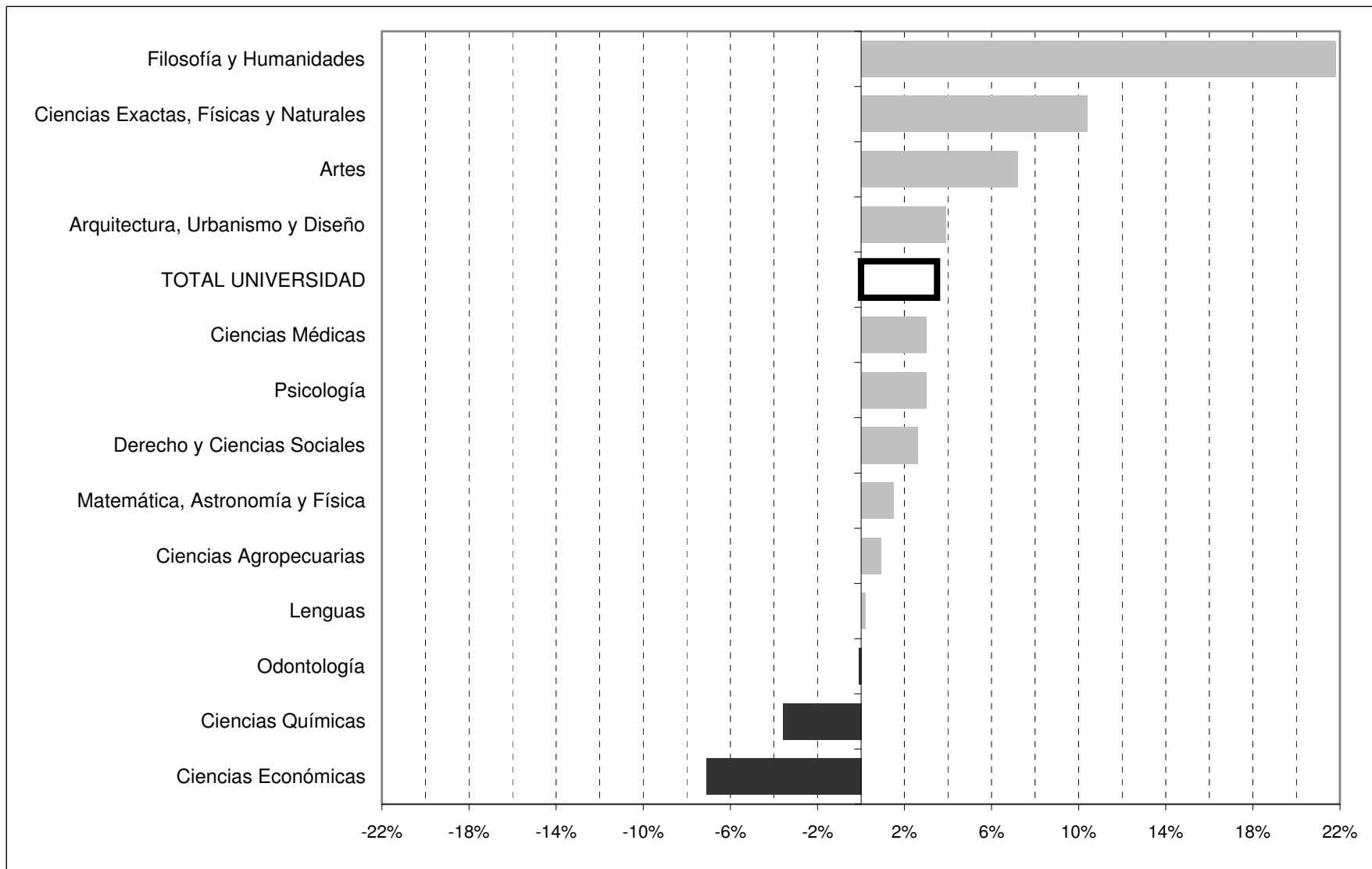

CUADRO A.3: EGRESADOS SEGÚN ÁREA DE ESTUDIO Y FACULTAD - Período 2004-2014

ÁREA Y FACULTAD	2004	2005	2006	2007	2008	2009	2010	2011	2012	2013	2014
TOTAL UNIVERSIDAD	6.616	6.028	5.732	6.298	6.278	6.560	6.498	6.022	6.802	6.340	6.646
ÁREA CS. NATURALES, BÁSICAS Y APLICADAS	894	691	659	815	710	708	825	718	771	841	972
CS. EXACTAS, FÍSICAS Y NATURALES	297	272	300	348	295	267	285	150	198	348	465
CIENCIAS QUÍMICAS	426	264	144	285	247	242	291	306	373	226	192
MATEMÁTICA, ASTRONOMÍA Y FÍSICA	42	41	58	58	34	42	57	49	78	63	78
CIENCIAS AGROPECUARIAS	129	114	157	124	134	157	192	213	122	204	237
ÁREA CIENCIAS SOCIALES	2.392	2.341	2.386	2.481	2.391	2.664	2.787	2.637	2.792	2.792	2.688
DERECHO Y CIENCIAS SOCIALES	1.303	1.246	1.252	1.277	1.192	1.380	1.396	1.263	1.347	1.499	1.274
<i>Derecho</i>	809	872	893	913	857	947	825	776	728	870	700
<i>Trabajo Social</i>	228	110	100	103	112	165	183	70	75	166	155
<i>Ciencias de la Información</i>	266	264	259	261	223	268	388	417	544	463	419
CIENCIAS ECONÓMICAS	641	620	663	741	702	795	802	767	691	656	684
ARQUITECTURA, URBANISMO Y DISEÑO	448	475	471	463	497	489	589	607	754	637	730
ÁREA CIENCIAS DE LA SALUD	2.837	2.674	2.387	2.611	2.771	2.784	2.486	2.202	2.706	2.247	2.477
CIENCIAS MÉDICAS	2.026	1.818	1.616	2.021	1.901	1.861	1.739	1.336	1.825	1.308	1.678
<i>Medicina</i>	1.024	985	811	1.039	972	945	801	375	733	492	536
<i>Tecnología Médica</i>	245	231	222	206	181	202	289	297	295	283	299
<i>Kinesiología y Fisioterapia</i>	465	408	384	498	534	401	326	327	304	309	242
<i>Fonoaudiología</i>	41	67	38	38	44	46	65	24	75	45	113
<i>Enfermería</i>	71	17	32	89	35	111	98	156	291	71	337
<i>Nutrición</i>	180	110	129	151	135	156	160	157	127	108	151
ODONTOLOGÍA	334	414	318	292	317	329	352	317	278	390	276
PSICOLOGÍA	477	442	453	298	553	594	395	549	603	549	523
ÁREA CIENCIAS HUMANAS	493	322	300	391	406	404	400	465	533	460	509
FILOSOFÍA Y HUMANIDADES	347	221	166	243	247	239	245	302	177	197	195
ARTES	181	128	174
LENGUAS	146	101	134	148	159	165	155	163	175	135	140

**Gráfico 4: Tasa de crecimiento anual de egresados según dependencia
2013-2014**

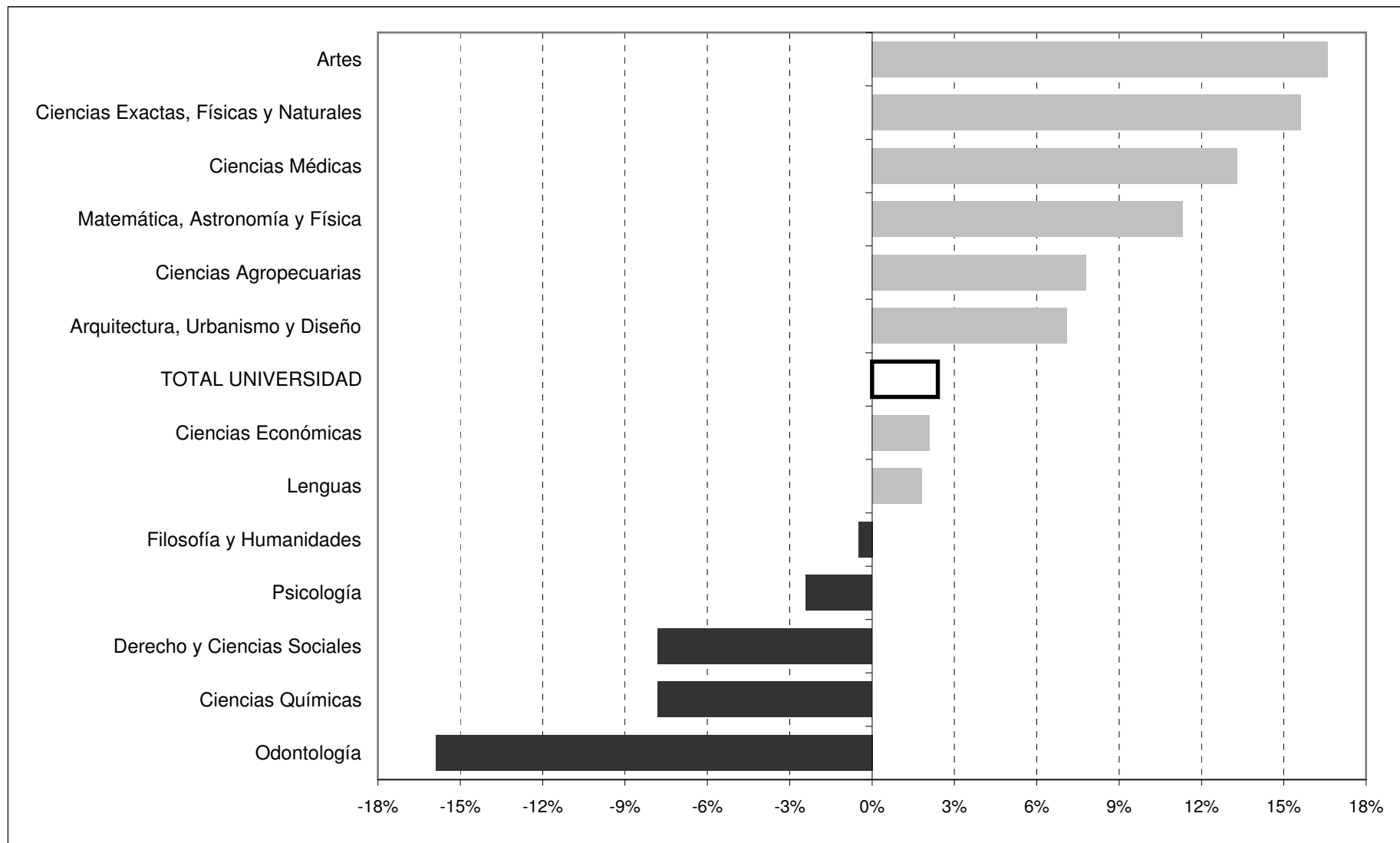

SECCIÓN 2

Total de estudiantes, nuevos inscriptos y reinscriptos de carreras de pregrado y grado

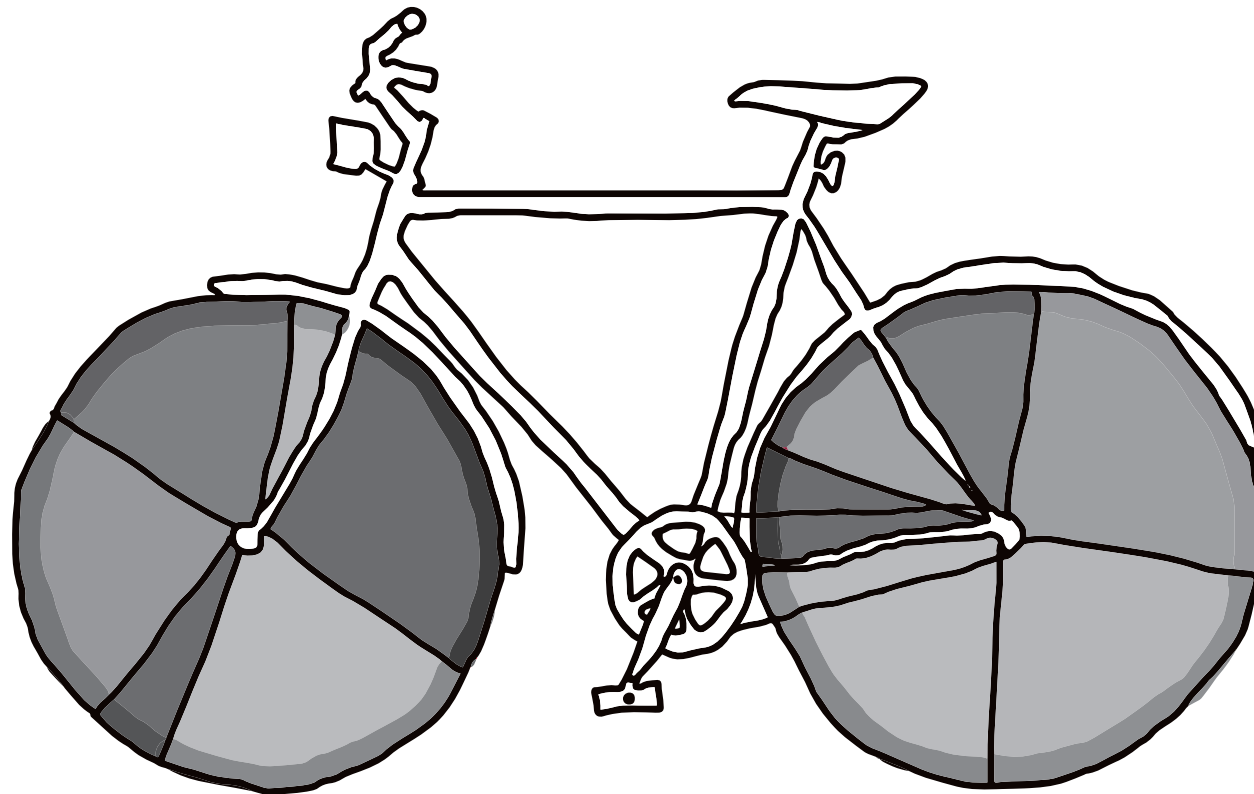

CUADRO B.1: TOTAL DE ESTUDIANTES, NUEVOS INSCRIPTOS Y REINSCRIPTOS POR SEXO SEGÚN ÁREA DE ESTUDIO, FACULTAD Y CARRERA - Año 2014

ÁREA, FACULTAD Y CARRERA	ESTUDIANTES					NUEVOS INSCRIPTOS					REINSCRIPTOS							
	Total		Varones		Mujeres		Total		Varones		Mujeres		Total		Varones		Mujeres	
	cantidad	%	cantidad	%	cantidad	%	cantidad	%	cantidad	%	cantidad	%	cantidad	%	cantidad	%	cantidad	%
TOTAL UNIVERSIDAD	110.990		41.698	37,6	69.292	62,4	23.900		9.068	37,9	14.832	62,1	87.090		32.630	37,5	54.460	62,5
ÁREA CIENCIAS NATURALES, BÁSICAS Y APLICADAS	15.731		9.600	61,0	6.131	39,0	3.622		2.196	60,6	1.426	39,4	12.109		7.404	61,1	4.705	38,9
CIENCIAS EXACTAS, FÍSICAS Y NATURALES	8.590		5.835	67,9	2.755	32,1	2.146		1.468	68,4	678	31,6	6.444		4.367	67,8	2.077	32,2
Ing. Civil	1.430		1.090		340		286		214		72		1.144		876		268	
Ing. Mecánica Electricista	398		380		18		105		99		6		293		281		12	
Ing. Mecánica	370		343		27		89		83		6		281		260		21	
Ing. Ambiental	153		63		90		153		63		90		0		0		0	
Ing. Biomédica	635		362		273		166		89		77		469		273		196	
Ing. Aeronáutica	415		375		40		94		88		6		321		287		34	
Ing. Agrimensor	216		155		61		55		40		15		161		115		46	
Ing. Química	658		287		371		133		58		75		525		229		296	
Ing. Industrial	700		511		189		169		127		42		531		384		147	
Ciencias Geológicas	553		338		215		80		54		26		473		284		189	
Ciencias Biológicas	1.086		359		727		266		104		162		820		255		565	
Prof. en Ciencias Biológicas	349		85		264		86		28		58		263		57		206	
Ing. Electrónica	521		481		40		105		91		14		416		390		26	
Ing. en Computación	784		704		80		233		212		21		551		492		59	
Constructor	99		82		17		43		38		5		56		44		12	
Téc. Mecánico Electricista*	223		220		3		83		80		3		140		140		0	
CIENCIAS QUÍMICAS	2.683		685	25,5	1.998	74,5	609		158	25,9	451	74,1	2.074		527	25,4	1.547	74,6
Ciclo Básico	1188		314		874		602		155		447		586		159		427	
Lic. en Química	141		71		70		2		1		1		139		70		69	
Farmacia	658		149		509		5		2		3		653		147		506	
Bioquímica	696		151		545		0		0		21		696		151		545	
MATEMÁTICA, ASTRONOMÍA Y FÍSICA	1.669		1.114	66,7	555	33,3	510		327	64,1	183	35,9	1.159		787	67,9	372	32,1
Lic. en Matemática	177		106		71		52		29		23		125		77		48	
Prof. en Matemática	289		95		194		113		39		74		176		56		120	
Lic. en Astronomía	174		96		78		57		31		26		117		65		52	
Lic. en Física	264		193		71		73		51		22		191		142		49	
Prof. en Física	43		27		16		14		9		5		29		18		11	
Lic. en Ciencias de la Computación	722		597		125		201		168		33		521		429		92	
CIENCIAS AGROPECUARIAS	2.789		1.966	70,5	823	29,5	357		243	68,1	114	31,9	2.432		1.723	70,8	709	29,2
Ing. Agronómica	2.669		1907		762		268		196		72		2.401		1.711		690	
Tec. Univeritario en Jardinería y Floricultura*	120		59		61		89		47		42		31		12		19	

* Carreras de pregrado

continúa

CUADRO B.1 (CONTINUACIÓN)

ÁREA, FACULTAD Y CARRERA	ESTUDIANTES					NUEVOS INSCRIPTOS					REINSCRIPTOS				
	Total	Varones		Mujeres		Total	Varones		Mujeres		Total	Varones		Mujeres	
	cantidad	cantidad	%	cantidad	%	cantidad	cantidad	%	cantidad	%	cantidad	cantidad	%	cantidad	%
ÁREA CIENCIAS SOCIALES	45.298	18.406	40,6	26.892	59,4	8.291	3.388	40,9	4.903	59,1	37.007	15.018	40,6	21.989	59,4
DERECHO Y CIENCIAS SOCIALES	21.335	7.588	35,6	13.747	64,4	4.304	1.555	36,1	2.749	63,9	17.031	6.033	35,4	10.998	64,6
Abogacía	13.089	5128		7.961		1.824	756		1.068		11.265	4.372		6.893	
Notariado	345	84		261		124	35		89		221	49		172	
Lic. en Trabajo Social	2.572	292		2.280		810	98		712		1.762	194		1.568	
Lic. en Comunicación Social	3.829	1537		2.292		813	369		444		3.016	1.168		1.848	
Prof. Universitario en Comunicación Social	179	52		127		98	28		70		81	24		57	
Tec. en Relaciones Públicas*	523	153		370		231	76		155		292	77		215	
Tec. en Comunicación y Turismo*	383	93		290		178	52		126		205	41		164	
Tec. en Produc. y Realiz. en Med. Masivos*	207	151		56		115	88		27		92	63		29	
Tec. en Periodismo Deportivo*	208	98		110		111	53		58		97	45		52	
CIENCIAS ECONÓMICAS	13.955	5.929	42,5	8.026	57,5	2.362	1.058	44,8	1.304	55,2	11.593	4.871	42,0	6.722	58,0
Ciclo Básico de Ciencias Económicas	3.852	1690		2.162		2.192	991		1.201		1.660	699		961	
Contador Público	7.313	2986		4.327		22	8		14		7.291	2.978		4.313	
Lic. en Economía	484	290		194		10	8		2		474	282		192	
Lic. en Administración	1.958	871		1.087		55	27		28		1.903	844		1.059	
Prof. de Enseñanza Media y Sup. en Cs. Econ.	95	26		69		83	24		59		12	2		10	
Tec. en Economía y Administración de PyMEs*	9	2		7		0	0		0		9	2		7	
Tec. en Gestión Universitaria**	244	64		180		0	0		0		244	64		180	
ARQUITECTURA, URBANISMO Y DISEÑO	10.008	4.889	48,9	5.119	51,1	1.625	775	47,7	850	52,3	8.383	4.114	49,1	4.269	50,9
Arquitectura	7.833	3.559		4.274		1.206	532		674		6.627	3.027		3.600	
Diseño Industrial	2.175	1.330		845		419	243		176		1.756	1.087		669	

* Carreras de pregrado

** Oferta académica de pregrado para No Docentes de la UNC

continúa

CUADRO B.1 (CONTINUACIÓN)

ÁREA, FACULTAD Y CARRERA	ESTUDIANTES					NUEVOS INSCRIPTOS					REINSCRIPTOS				
	Total	Varones		Mujeres		Total	Varones		Mujeres		Total	Varones		Mujeres	
	cantidad	cantidad	%	cantidad	%	cantidad	cantidad	%	cantidad	%	cantidad	cantidad	%	cantidad	%
ÁREA CIENCIAS DE LA SALUD	30.873	7.653	24,8	23.220	75,2	6.907	1.822	26,4	5.085	73,6	23.966	5.831	24,3	18.135	75,7
CIENCIAS MÉDICAS	14.589	4.024	27,6	10.565	72,4	3.392	928	27,4	2.464	72,6	11.197	3.096	27,7	8.101	72,3
Medicina	5.029	1.946		3.083		643	239		404		4.386	1.707		2.679	
Tec. en Laboratorio Clínico*	402	75		327		122	28		94		280	47		233	
Lic. en Kinesología y Fisioterapia	2.220	842		1.378		578	237		341		1.642	605		1.037	
Lic. en Fonoaudiología	976	46		930		189	11		178		787	35		752	
Lic. en Producción de Bio-Imágenes	1.530	459		1.071		565	171		394		965	288		677	
Lic. en Enfermería	2.870	518		2.352		1.032	201		831		1.838	317		1.521	
Lic. en Nutrición	1.562	138		1.424		263	41		222		1.299	97		1.202	
ODONTOLOGÍA	3.665	976	26,6	2.689	73,4	686	193	28,1	493	71,9	2.979	783	26,3	2.196	73,7
Odontología	3.665	976		2.689		686	193		493		2.979	783		2.196	
PSICOLOGÍA	12.619	2.653	21,0	9.966	79,0	2.829	701	24,8	2.128	75,2	9.790	1.952	19,9	7.838	80,1
Lic. en Psicología	10.754	2.333		8.421		2.456	644		1.812		8.298	1.689		6.609	
Prof. en Psicología	1.865	320		1.545		373	57		316		1.492	263		1.229	
ÁREA CIENCIAS HUMANAS	19.088	6.039	31,6	13.049	68,4	5.080	1.662	32,7	3.418	67,3	14.008	4.377	31,2	9.631	68,8
FILOSOFÍA Y HUMANIDADES	7.856	2.676	34,1	5.180	65,9	2.191	649	29,6	1.542	70,4	5.665	2.027	35,8	3.638	64,2
Lic. en Filosofía	575	340		235		121	76		45		454	264		190	
Prof. en Filosofía	232	131		101		69	39		30		163	92		71	
Lic. en Letras Clásicas	97	39		58		19	6		13		78	33		45	
Prof. en Letras Clásicas	27	8		19		5	3		2		22	5		17	
Lic. en Letras Modernas	921	269		652		163	44		119		758	225		533	
Téc. Instrumental de Corrector Literario*	477	109		368		100	18		82		377	91		286	
Prof. en Letras Modernas	424	92		332		89	19		70		335	73		262	
Lic. en Historia	1.035	548		487		159	94		65		876	454		422	
Lic. en Antropología	656	264		392		178	75		103		478	189		289	
Prof. en Historia	752	369		383		164	88		76		588	281		307	
Lic. en Ciencias de la Educación	1.560	203		1.357		901	108		793		659	95		564	
Prof. en Ciencias de la Educación	169	36		133		37	9		28		132	27		105	
Lic. en Bibliotecología y Documentación	308	51		257		54	12		42		254	39		215	
Archivología	315	74		241		60	16		44		255	58		197	
Lic. en Geografía	308	143		165		72	42		30		236	101		135	

* Carreras de pregrado

continúa

CUADRO B.1 (CONTINUACIÓN)

ÁREA, FACULTAD Y CARRERA	ESTUDIANTES					NUEVOS INSCRIPTOS					REINSCRIPTOS				
	Total	Varones		Mujeres		Total	Varones		Mujeres		Total	Varones		Mujeres	
	cantidad	cantidad	%	cantidad	%	cantidad	cantidad	%	cantidad	%	cantidad	cantidad	%	cantidad	%
ARTES	5.362	2.347	43,8	3.015	56,2	1.424	655	46,0	769	54,0	3.938	1.692	43,0	2.246	57,0
Prof. en Perfeccionamiento Instrumental	45	26		19		10	6		4		35	20		15	
Lic. en Perfeccionamiento Instrumental	117	68		49		31	15		16		86	53		33	
Prof. en Composición Musical	147	109		38		41	27		14		106	82		24	
Lic. en Composición Musical	546	422		124		144	107		37		402	315		87	
Lic. en Dirección Coral	81	38		43		37	16		21		44	22		22	
Prof. en Educación Musical	193	95		98		55	35		20		138	60		78	
Ciclo Básico en Plástica	385	83		302		45	6		39		340	77		263	
Lic. en Pintura	331	81		250		1	1		0		330	80		250	
Lic. en Escultura	122	32		90		0	0		0		122	32		90	
Prof. Sup. de Educación en Artes Plásticas	117	13		104		2	1		1		115	12		103	
Lic. en Grabado	210	28		182		0	0		0		210	28		182	
Ciclo Básico Teatro	485	152		333		180	53		127		305	99		206	
Lic. en Teatro	278	69		209		0	0		0		278	69		209	
Cine y T.V.	2.305	1.131		1.174		878	388		490		1.427	743		684	
LENGUAS	5.870	1.016	17,3	4.854	82,7	1.465	358	24,4	1.107	75,6	4.405	658	14,9	3.747	85,1
Lic. en Lengua y Literatura Castellana	17	2		15		0	0		0		17	2		15	
Prof. de Castellano	10	0		10		0	0		0		10	0		10	
Prof. en Español Lengua Materna y Extranjera	227	37		190		50	8		42		177	29		148	
Lic. en Español Lengua Materna y Extranjera	153	23		130		34	8		26		119	15		104	
Lic. en Lengua y Literatura Inglesas	594	107		487		125	32		93		469	75		394	
Traductorado de Inglés	2.742	466		2.276		686	172		514		2.056	294		1.762	
Prof. de Inglés	1.317	197		1.120		323	68		255		994	129		865	
Lic. en Lengua y Literatura Francesas	37	14		23		16	9		7		21	5		16	
Traductorado de Francés	102	26		76		32	8		24		70	18		52	
Prof. de Francés	51	12		39		12	5		7		39	7		32	
Lic. en Lengua y Literatura Italianas	59	14		45		14	6		8		45	8		37	
Traductorado de Italiano	146	25		121		38	10		28		108	15		93	
Prof. de Italiano	101	14		87		27	2		25		74	12		62	
Lic. en Lengua y Literatura Alemanas	23	11		12		3	3		0		20	8		12	
Traductorado de Alemán	85	21		64		27	9		18		58	12		46	
Prof. de Alemán	47	14		33		17	7		10		30	7		23	
Prof. de Portugués	159	33		126		61	11		50		98	22		76	

GRÁFICO 5: NUEVOS INSCRIPTOS Y REINSCRIPTOS POR FACULTAD - Año 2014

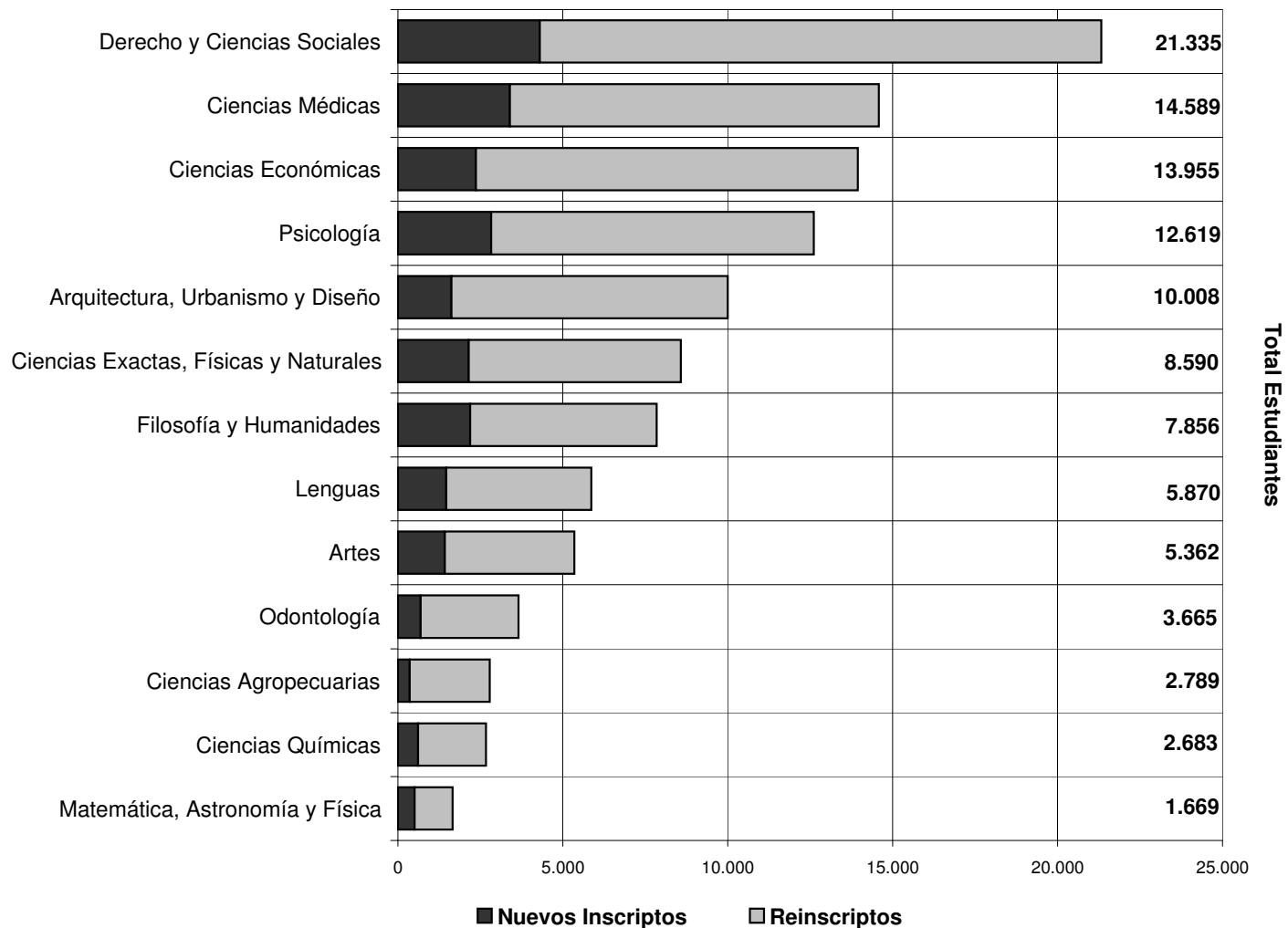

CUADRO B.2: ESTUDIANTES POR EDAD SEGÚN ÁREA DE ESTUDIO Y FACULTAD - Año 2014

ÁREA Y FACULTAD	TOTAL	EDAD (en años)																Sin datos
		17	18	19	20	21	22	23	24	25	26	27	28	29	30-34	35-39	40 y +	
TOTAL UNIVERSIDAD	110.990	24	4.237	9.161	9.902	9.801	9.584	9.427	8.844	7.360	5.867	4.622	3.812	3.358	10.866	5.621	6.638	1.866
ÁREA CS. NATURALES, BÁSICAS Y APLICADAS	15.731	4	778	1.729	1.721	1.553	1.425	1.406	1.412	1.146	837	578	470	410	1.098	454	433	277
CS. EXACTAS, FÍSICAS Y NATURALES	8.590	3	481	1.045	1.052	873	777	769	763	627	436	258	180	171	507	208	166	274
<i>Agrimensura</i>	216	0	11	18	20	26	13	17	17	19	8	5	5	6	13	15	18	5
<i>Biología</i>	1.435	0	61	140	169	142	137	143	145	103	74	62	40	30	95	39	26	29
<i>Geología</i>	553	0	29	44	45	55	41	64	53	45	34	25	13	12	52	21	6	14
<i>Ingeniería Civil</i>	1.529	0	82	191	191	152	131	146	118	119	83	39	25	25	84	36	53	54
<i>Ingeniería Electrónica</i>	521	0	22	56	61	43	33	47	40	32	26	17	10	13	51	29	21	20
<i>Ing. Mecánica Aeronáutica</i>	415	0	19	49	35	47	42	26	24	31	15	15	15	11	39	17	5	25
<i>Ing. Mecánica Electricista</i>	991	0	54	109	134	100	97	84	99	64	50	24	19	27	58	21	17	34
<i>Química</i>	658	1	37	79	99	65	63	56	72	49	35	17	7	14	26	5	7	26
<i>Ingeniería Industrial</i>	700	0	37	94	89	56	63	71	57	57	44	18	18	15	46	11	0	24
<i>Ingeniería en Computación</i>	784	1	58	121	111	82	83	55	73	55	39	22	16	9	23	8	4	24
<i>Ingeniería Biomédica</i>	635	1	36	103	84	94	63	55	59	45	24	11	7	9	16	3	6	19
<i>Ingeniería Ambiental</i>	153	0	35	41	14	11	11	5	6	8	4	3	5	0	4	3	3	0
CIENCIAS QUÍMICAS	2.683	0	137	309	267	285	265	249	222	177	146	99	107	78	187	78	77	0
MATEMÁTICA, ASTRONOMÍA Y FÍSICA	1.669	0	75	167	177	164	148	151	155	115	88	68	47	43	123	68	80	0
CIENCIAS AGROPECUARIAS	2.789	1	85	208	225	231	235	237	272	227	167	153	136	118	281	100	110	3
ÁREA CIENCIAS SOCIALES	45.298	8	1.877	3.798	4.002	4.017	3.849	3.821	3.595	2.939	2.288	1.757	1.432	1.333	4.546	2.313	2.319	1.404
DERECHO Y CIENCIAS SOCIALES	21.335	5	713	1.629	1.726	1.725	1.753	1.719	1.615	1.270	945	642	571	605	2.368	1.242	1.512	1.295
<i>Abogacía</i>	13.434	1	465	1.019	1.102	1.129	1.133	1.151	1.057	800	549	314	314	349	1.268	671	970	1.142
<i>Trabajo Social</i>	2.572	2	75	194	214	194	190	179	176	146	116	101	88	77	286	187	197	150
<i>Ciencias de la Información</i>	5.329	2	173	416	410	402	430	389	382	324	280	227	169	179	814	384	345	3
CIENCIAS ECONÓMICAS	13.955	3	697	1.212	1.262	1.274	1.179	1.157	1.051	903	750	627	497	425	1.434	778	647	59
ARQUITECTURA, URBANISMO Y DISEÑO	10.008	0	467	957	1.014	1.018	917	945	929	766	593	488	364	303	744	293	160	50

continúa

CUADRO B.2 (CONTINUACIÓN)

ÁREA Y FACULTAD	TOTAL	EDAD (en años)																Sin datos
		17	18	19	20	21	22	23	24	25	26	27	28	29	30-34	35-39	40 y +	
ÁREA CIENCIAS DE LA SALUD	30.873	7	1.054	2.511	2.848	2.809	2.936	2.779	2.483	2.067	1.678	1.335	1.068	872	2.953	1.528	1.785	160
CIENCIAS MÉDICAS	14.589	5	451	1.141	1.448	1.459	1.494	1.414	1.177	985	734	513	448	353	1.271	756	817	123
<i>Medicina</i>	5.029	2	138	415	545	512	520	526	469	380	237	161	146	102	353	233	276	14
<i>Tecnología Médica</i>	1.932	0	58	104	191	193	209	175	156	134	83	80	65	65	200	100	100	19
<i>Kinesiología y Fisioterapia</i>	2.220	0	100	256	274	267	279	245	169	111	106	57	59	43	140	69	43	2
<i>Fonoaudiología</i>	976	0	43	91	98	108	101	74	60	56	48	37	22	29	97	43	42	27
<i>Enfermería</i>	2.870	2	53	122	170	211	216	210	191	172	156	112	119	84	404	273	342	33
<i>Nutrición</i>	1.562	1	59	153	170	168	169	184	132	132	104	66	37	30	77	38	14	28
ODONTOLOGÍA	3.665	0	194	403	426	372	440	353	283	253	175	149	122	88	238	91	54	24
PSICOLOGÍA	12.619	2	409	967	974	978	1.002	1.012	1.023	829	769	673	498	431	1.444	681	914	13
ÁREA CIENCIAS HUMANAS	19.088	5	528	1.123	1.331	1.422	1.374	1.421	1.354	1.208	1.064	952	842	743	2.269	1.326	2.101	25
FILOSOFÍA Y HUMANIDADES	7.856	2	107	294	401	378	415	480	512	501	450	392	375	301	1.068	743	1.431	6
<i>Filosofía</i>	807	1	17	43	48	58	53	52	52	68	29	49	25	45	109	43	115	0
<i>Letras</i>	1.946	0	37	103	128	92	134	162	164	170	170	95	116	74	205	136	159	1
<i>Historia</i>	1.787	0	24	75	94	119	116	128	138	133	126	105	97	65	247	132	185	3
<i>Antropología</i>	656	0	15	35	70	50	44	47	54	40	25	18	34	14	70	37	103	0
<i>Ciencias de la Educación</i>	1.729	0	10	17	36	32	37	53	63	53	55	93	66	70	269	266	607	2
<i>Bibliotecología</i>	308	0	1	0	4	2	7	3	7	5	6	5	10	10	66	64	118	0
<i>Archivero</i>	315	1	2	6	2	4	4	11	13	9	11	8	7	13	70	42	112	0
<i>Geografía</i>	308	0	1	15	19	21	20	24	21	23	28	19	20	10	32	23	32	0
ARTES	5.362	2	180	395	474	468	460	438	394	319	325	289	225	181	595	303	295	19
<i>Música</i>	1.129	1	27	92	103	88	83	104	79	69	81	70	50	36	116	83	41	6
<i>Plástica</i>	1.165	0	14	24	43	71	61	73	64	74	69	72	63	44	220	108	159	6
<i>Teatro</i>	763	0	30	73	70	82	74	81	65	39	54	33	25	25	59	23	28	2
<i>Cine</i>	2.305	1	109	206	258	227	242	180	186	137	121	114	87	76	200	89	67	5
LENGUAS	5.870	1	241	434	456	576	499	503	448	388	289	271	242	261	606	280	375	0
<i>Castellano</i>	407	0	1	14	15	30	22	30	39	24	20	25	22	24	50	32	59	0
<i>Inglés</i>	4.653	1	227	382	402	484	425	419	343	325	227	204	176	201	446	195	196	0
<i>Francés</i>	190	0	8	5	8	15	14	17	22	3	9	7	12	9	29	6	26	0
<i>Italiano</i>	306	0	2	12	19	20	17	25	23	16	13	16	18	15	38	19	53	0
<i>Alemán</i>	155	0	2	12	8	21	6	5	16	14	12	9	5	4	16	6	19	0
<i>Portugués</i>	159	0	1	9	4	6	15	7	5	6	8	10	9	8	27	22	22	0

CUADRO B.2.1: NUEVOS INSCRIPTOS POR EDAD SEGÚN ÁREA DE ESTUDIO Y FACULTAD - Año 2014

ÁREA Y FACULTAD	TOTAL	EDAD (en años)															
		17	18	19	20	21	22	23	24	25	26	27	28	29	30-34	35-39	40 y +
TOTAL UNIVERSIDAD	23.900	19	4.227	6.061	2.800	1.674	1.279	1.022	829	705	548	511	406	365	1.309	793	1.352
ÁREA CS. NATURALES, BÁSICAS Y APLICADAS	3.622	3	777	1.119	484	265	200	136	119	89	66	51	48	35	99	50	81
CS. EXACTAS, FÍSICAS Y NATURALES	2.146	2	481	680	304	157	114	75	60	50	44	30	25	17	48	25	34
<i>Agrimensura</i>	55	0	11	10	6	8	1	1	1	5	1	0	3	0	3	1	4
<i>Biología</i>	352	0	61	97	60	24	32	19	13	5	8	7	3	1	12	7	3
<i>Geología</i>	80	0	29	19	10	7	2	2	2	1	1	2	0	0	2	2	1
<i>Ingeniería Civil</i>	329	0	82	126	30	15	10	12	9	7	10	3	4	3	5	1	12
<i>Ingeniería Electrónica</i>	105	0	22	29	18	7	7	4	4	1	4	1	1	2	3	1	1
<i>Ing. Mecánica Aeronáutica</i>	94	0	19	30	13	11	7	2	2	2	1	2	1	0	2	2	0
<i>Ing. Mecánica Electricista</i>	277	0	54	74	54	25	13	9	9	4	7	3	3	7	6	3	6
<i>Química</i>	133	1	37	46	19	11	3	4	1	1	2	2	0	1	2	1	2
<i>Ingeniería Industrial</i>	169	0	37	61	24	9	13	6	1	6	2	3	2	2	2	1	0
<i>Ingeniería en Computación</i>	233	0	58	79	28	18	13	6	10	7	4	3	3	0	3	1	0
<i>Ingeniería Biomédica</i>	166	1	36	68	28	11	2	5	2	3	0	1	0	1	4	2	2
<i>Ingeniería Ambiental</i>	153	0	35	41	14	11	11	5	6	8	4	3	5	0	4	3	3
CIENCIAS QUÍMICAS	609	0	137	202	76	44	38	18	16	12	8	7	6	8	18	6	13
MATEMÁTICA, ASTRONOMÍA Y FÍSICA	510	0	75	122	65	49	31	37	29	21	11	11	7	5	15	15	17
CIENCIAS AGROPECUARIAS	357	1	84	115	39	15	17	6	14	6	3	3	10	5	18	4	17
ÁREA CIENCIAS SOCIALES	8.291	5	1.875	2.427	946	537	345	257	236	195	165	146	113	117	407	210	310
DERECHO Y CIENCIAS SOCIALES	4.304	3	713	1.025	441	298	214	168	161	129	116	103	76	87	324	172	274
<i>Abogacía</i>	1.948	1	465	595	206	111	57	49	45	37	35	33	23	30	115	57	89
<i>Trabajo Social</i>	810	1	75	139	81	69	49	38	42	38	22	22	23	27	70	49	65
<i>Ciencias de la Información</i>	1.546	1	173	291	154	118	108	81	74	54	59	48	30	30	139	66	120
CIENCIAS ECONÓMICAS	2.362	2	695	798	265	124	79	53	45	48	38	37	26	22	69	31	30
ARQUITECTURA, URBANISMO Y DISEÑO	1.625	0	467	604	240	115	52	36	30	18	11	6	11	8	14	7	6

continúa

CUADRO B.2.1 (CONTINUACIÓN)

ÁREA Y FACULTAD	TOTAL	EDAD (en años)															
		17	18	19	20	21	22	23	24	25	26	27	28	29	30-34	35-39	40 y +
ÁREA CIENCIAS DE LA SALUD	6.907	7	1.048	1.695	866	498	395	357	259	248	167	164	136	96	394	250	327
CIENCIAS MÉDICAS	3.392	5	449	792	462	243	189	189	133	145	78	65	81	52	214	140	155
<i>Medicina</i>	643	2	136	268	127	45	15	17	6	12	2	0	5	4	3	0	1
<i>Tecnología Médica</i>	687	0	58	76	66	46	39	50	43	50	24	21	20	22	76	50	46
<i>Kinesiología y Fisioterapia</i>	578	0	100	193	113	37	38	31	14	13	4	3	7	4	11	6	4
<i>Fonoaudiología</i>	189	0	43	62	26	17	8	4	4	1	5	2	2	1	10	3	1
<i>Enfermería</i>	1.032	2	53	90	87	81	76	77	63	65	41	37	44	21	111	81	103
<i>Nutrición</i>	263	1	59	103	43	17	13	10	3	4	2	2	3	0	3	0	0
ODONTOLOGÍA	686	0	193	268	95	38	33	14	7	7	7	6	4	2	6	3	3
PSICOLOGÍA	2.829	2	406	635	309	217	173	154	119	96	82	93	51	42	174	107	169
ÁREA CIENCIAS HUMANAS	5.080	4	527	820	504	374	339	272	215	173	150	150	109	117	409	283	634
FILOSOFÍA Y HUMANIDADES	2.191	1	107	210	152	105	105	97	78	69	57	72	59	63	267	219	530
<i>Filosofía</i>	190	1	17	30	17	24	14	7	5	8	3	7	2	11	23	3	18
<i>Letras</i>	376	0	37	76	56	29	30	32	23	16	13	11	7	5	15	7	19
<i>Historia</i>	323	0	24	58	32	30	25	21	16	11	16	14	8	6	30	15	17
<i>Antropología</i>	178	0	15	19	25	6	9	9	10	10	7	3	7	2	19	8	29
<i>Ciencias de la Educación</i>	938	0	10	13	15	7	15	19	15	16	13	31	28	31	154	164	407
<i>Bibliotecología</i>	54	0	1	0	1	2	1	1	2	2	1	2	2	2	10	11	16
<i>Archivero</i>	60	0	2	4	0	3	2	3	5	2	0	1	3	4	9	4	18
<i>Geografía</i>	72	0	1	10	6	4	9	5	2	4	4	3	2	2	7	7	6
ARTES	1.424	2	179	293	199	134	124	105	70	51	55	40	27	21	50	32	42
<i>Música</i>	318	1	27	76	45	34	20	27	12	15	21	11	4	3	12	4	6
<i>Plástica</i>	48	0	13	10	5	2	4	3	1	3	0	1	1	1	0	1	3
<i>Teatro</i>	180	0	30	50	32	17	14	10	4	3	4	4	0	1	4	4	3
<i>Cine</i>	878	1	109	157	117	81	86	65	53	30	30	24	22	16	34	23	30
LENGUAS	1.465	1	241	317	153	135	110	70	67	53	38	38	23	33	92	32	62
<i>Castellano</i>	84	0	1	9	7	12	6	4	8	2	4	3	0	3	11	2	12
<i>Inglés</i>	1.134	1	227	279	127	104	79	56	45	40	25	20	14	20	50	18	29
<i>Francés</i>	60	0	8	4	4	8	5	3	6	1	2	4	1	4	6	1	3
<i>Italiano</i>	79	0	2	8	9	4	9	1	3	6	2	3	2	2	13	4	11
<i>Alemán</i>	47	0	2	10	3	6	2	3	3	1	2	3	1	2	4	3	2
<i>Portugués</i>	61	0	1	7	3	1	9	3	2	3	3	5	5	2	8	4	5

CUADRO B.3: ESTUDIANTES POR ESTADO CIVIL SEGÚN ÁREA DE ESTUDIO Y FACULTAD - Año 2014

ÁREA Y FACULTAD	ESTUDIANTES			Solteros			Casados - Unión de hecho			Divorciados - Separados - Viudos			Sin datos		
	Total	Var	Muj	Total	Var	Muj	Total	Var	Muj	Total	Var	Muj	Total	Var	Muj
TOTAL UNIVERSIDAD	110.990	41.698	69.292	101.735	39.113	62.622	7.100	2.068	5.032	1.857	430	1.427	298	87	211
<i>Porcentaje (%)</i>	<i>100</i>			<i>91,6</i>			<i>6,4</i>			<i>1,7</i>			<i>0,3</i>		
ÁREA CS. NATURALES, BÁSICAS Y APLICADAS	15.731	9.600	6.131	15.090	9.258	5.832	537	292	245	89	42	47	15	8	7
CS. EXACTAS, FÍSICAS Y NATURALES	8.590	5.835	2.755	8.315	5.654	2.661	228	158	70	38	18	20	9	5	4
<i>Agrimensura</i>	216	155	61	195	138	57	19	17	2	1	0	1	1	0	1
<i>Biología</i>	1.435	444	991	1.383	438	945	40	5	35	11	0	11	1	1	0
<i>Geología</i>	553	338	215	531	323	208	18	14	4	4	1	3	0	0	0
<i>Ingeniería Civil</i>	1.529	1.172	357	1.463	1.118	345	52	43	9	10	9	1	4	2	2
<i>Ingeniería Electrónica</i>	521	481	40	498	459	39	21	20	1	2	2	0	0	0	0
<i>Ing. Mecánica Aeronáutica</i>	415	375	40	399	360	39	14	13	1	2	2	0	0	0	0
<i>Ing. Mecánica Electricista</i>	991	943	48	969	923	46	18	17	1	4	3	1	0	0	0
<i>Química</i>	658	287	371	642	281	361	13	4	9	1	1	0	2	1	1
<i>Ingeniería Industrial</i>	700	511	189	683	497	186	16	13	3	0	0	0	1	1	0
<i>Ingeniería en Computación</i>	784	704	80	775	697	78	9	7	2	0	0	0	0	0	0
<i>Ingeniería Biomédica</i>	635	362	273	628	359	269	6	3	3	1	0	1	0	0	0
<i>Ingeniería Ambiental</i>	153	63	90	149	61	88	2	2	0	2	0	2	0	0	0
CIENCIAS QUÍMICAS	2.683	685	1.998	2.549	649	1.900	106	25	81	22	8	14	6	3	3
MATEMÁTICA, ASTRONOMÍA Y FÍSICA	1.669	1.114	555	1.572	1.065	507	85	43	42	12	6	6	0	0	0
CIENCIAS AGROPECUARIAS	2.789	1.966	823	2.654	1.890	764	118	66	52	17	10	7	0	0	0
ÁREA CIENCIAS SOCIALES	45.298	18.406	26.892	41.637	17.162	24.475	2.863	1.037	1.826	663	185	478	135	22	113
DERECHO Y CIENCIAS SOCIALES	21.335	7.588	13.747	19.175	6.938	12.237	1.560	520	1.040	481	114	367	119	16	103
<i>Abogacía</i>	13.434	5.212	8.222	12.210	4.781	7.429	936	347	589	281	81	200	7	3	4
<i>Trabajo Social</i>	2.572	292	2.280	2.182	259	1.923	215	18	197	67	3	64	108	12	96
<i>Ciencias de la Información</i>	5.329	2.084	3.245	4.783	1.898	2.885	409	155	254	133	30	103	4	1	3
CIENCIAS ECONÓMICAS	13.955	5.929	8.026	12.746	5.502	7.244	1.063	373	690	140	53	87	6	1	5
ARQUITECTURA, URBANISMO Y DISEÑO	10.008	4.889	5.119	9.716	4.722	4.994	240	144	96	42	18	24	10	5	5

continúa

CUADRO B.3 (CONTINUACIÓN)

ÁREA Y FACULTAD	ESTUDIANTES			Solteros			Casados - Unión de hecho			Divorciados - Separados - Viudos			Sin datos		
	Total	Var	Muj	Total	Var	Muj	Total	Var	Muj	Total	Var	Muj	Total	Var	Muj
ÁREA CIENCIAS DE LA SALUD	30.873	7.653	23.220	28.246	7.121	21.125	1.961	382	1.579	542	109	433	124	41	83
CIENCIAS MÉDICAS	14.589	4.024	10.565	13.350	3.748	9.602	899	193	706	221	44	177	119	39	80
<i>Medicina</i>	5.029	1.946	3.083	4.772	1.842	2.930	207	84	123	48	19	29	2	1	1
<i>Tecnología Médica</i>	1.932	534	1.398	1.666	450	1.216	132	43	89	22	4	18	112	37	75
<i>Kinesología y Fisioterapia</i>	2.220	842	1.378	2.149	822	1.327	62	19	43	9	1	8	0	0	0
<i>Fonoaudiología</i>	976	46	930	872	40	832	86	3	83	15	3	12	3	0	3
<i>Enfermería</i>	2.870	518	2.352	2.374	458	1.916	377	44	333	118	16	102	1	0	1
<i>Nutrición</i>	1.562	138	1.424	1.517	136	1.381	35	0	35	9	1	8	1	1	0
ODONTOLOGÍA	3.665	976	2.689	3.564	943	2.621	86	29	57	15	4	11	0	0	0
PSICOLOGÍA	12.619	2.653	9.966	11.332	2.430	8.902	976	160	816	306	61	245	5	2	3
ÁREA CIENCIAS HUMANAS	19.088	6.039	13.049	16.762	5.572	11.190	1.739	357	1.382	563	94	469	24	16	8
FILOSOFÍA Y HUMANIDADES	7.856	2.676	5.180	6.348	2.346	4.002	1.118	249	869	368	65	303	22	16	6
<i>Filosofía</i>	807	471	336	705	402	303	69	50	19	32	18	14	1	1	0
<i>Letras</i>	1.946	517	1.429	1.765	474	1.291	147	40	107	31	0	31	3	3	0
<i>Historia</i>	1.787	917	870	1.590	824	766	138	64	74	53	23	30	6	6	0
<i>Antropología</i>	656	264	392	560	240	320	54	12	42	42	12	30	0	0	0
<i>Ciencias de la Educación</i>	1.729	239	1.490	1.059	179	880	523	49	474	140	10	130	7	1	6
<i>Bibliotecología</i>	308	51	257	192	41	151	80	7	73	33	0	33	3	3	0
<i>Archivero</i>	315	74	241	210	54	156	76	18	58	27	0	27	2	2	0
<i>Geografía</i>	308	143	165	267	132	135	31	9	22	10	2	8	0	0	0
ARTES	5.362	2.347	3.015	5.038	2.247	2.791	227	77	150	97	23	74	0	0	0
<i>Música</i>	1.129	758	371	1.067	717	350	51	36	15	11	5	6	0	0	0
<i>Plástica</i>	1.165	237	928	1.000	216	784	108	14	94	57	7	50	0	0	0
<i>Teatro</i>	763	221	542	748	220	528	6	0	6	9	1	8	0	0	0
<i>Cine</i>	2.305	1.131	1.174	2.223	1.094	1.129	62	27	35	20	10	10	0	0	0
LENGUAS	5.870	1.016	4.854	5.376	979	4.397	394	31	363	98	6	92	2	0	2
<i>Castellano</i>	407	62	345	344	52	292	49	7	42	14	3	11	0	0	0
<i>Inglés</i>	4.653	770	3.883	4.343	754	3.589	261	13	248	47	3	44	2	0	2
<i>Francés</i>	190	52	138	167	49	118	17	3	14	6	0	6	0	0	0
<i>Italiano</i>	306	53	253	250	49	201	34	4	30	22	0	22	0	0	0
<i>Alemán</i>	155	46	109	139	44	95	14	2	12	2	0	2	0	0	0
<i>Portugués</i>	159	33	126	133	31	102	19	2	17	7	0	7	0	0	0

CUADRO B.3.1: NUEVOS INSCRIPTOS POR ESTADO CIVIL Y SEXO SEGÚN ÁREA DE ESTUDIO Y FACULTAD - Año 2014

ÁREA Y FACULTAD	NUEVOS INSCRIPTOS			Solteros			Casados - Unión de hecho			Divorciados - Separados - Viudos			Sin datos		
	Total	Var	Muj	Total	Var	Muj	Total	Var	Muj	Total	Var	Muj	Total	Var	Muj
TOTAL UNIVERSIDAD	23.900	9.068	14.832	22.082	8.621	13.461	1.306	330	976	414	81	333	98	36	62
<i>Porcentaje (%)</i>	<i>100</i>			<i>92,4</i>			<i>5,5</i>			<i>1,7</i>			<i>0,4</i>		
ÁREA CS. NATURALES, BÁSICAS Y APLICADAS	3.622	2.196	1.426	3.502	2.139	1.363	86	43	43	25	9	16	9	5	4
CS. EXACTAS, FÍSICAS Y NATURALES	2.146	1.468	678	2.093	1.431	662	37	29	8	12	5	7	4	3	1
<i>Agrimensura</i>	55	40	15	47	33	14	8	7	1	0	0	0	0	0	0
<i>Biología</i>	352	132	220	345	130	215	5	1	4	1	0	1	1	1	0
<i>Geología</i>	80	54	26	77	53	24	1	1	0	2	0	2	0	0	0
<i>Ingeniería Civil</i>	329	252	77	316	242	74	10	8	2	2	2	0	1	0	1
<i>Ingeniería Electrónica</i>	105	91	14	103	89	14	2	2	0	0	0	0	0	0	0
<i>Ing. Mecánica Aeronáutica</i>	94	88	6	93	87	6	1	1	0	0	0	0	0	0	0
<i>Ing. Mecánica Electricista</i>	277	262	15	271	257	14	3	3	0	3	2	1	0	0	0
<i>Química</i>	133	58	75	130	55	75	1	1	0	1	1	0	1	1	0
<i>Ingeniería Industrial</i>	169	127	42	166	124	42	2	2	0	0	0	0	1	1	0
<i>Ingeniería en Computación</i>	233	212	21	233	212	21	0	0	0	0	0	0	0	0	0
<i>Ingeniería Biomédica</i>	166	89	77	163	88	75	2	1	1	1	0	1	0	0	0
<i>Ingeniería Ambiental</i>	153	63	90	149	61	88	2	2	0	2	0	2	0	0	0
CIENCIAS QUÍMICAS	609	158	451	583	151	432	13	3	10	8	2	6	5	2	3
MATEMÁTICA, ASTRONOMÍA Y FÍSICA	510	327	183	486	317	169	22	8	14	2	2	0	0	0	0
CIENCIAS AGROPECUARIAS	357	243	114	340	240	100	14	3	11	3	0	3	0	0	0
ÁREA CIENCIAS SOCIALES	8.291	3.388	4.903	7.805	3.228	4.577	325	117	208	101	28	73	60	15	45
DERECHO Y CIENCIAS SOCIALES	4.304	1.555	2.749	3.898	1.419	2.479	264	100	164	89	24	65	53	12	41
<i>Abogacía</i>	1.948	791	1.157	1.832	740	1.092	88	38	50	27	12	15	1	1	0
<i>Trabajo Social</i>	810	98	712	682	81	601	56	6	50	22	1	21	50	10	40
<i>Ciencias de la Información</i>	1.546	666	880	1.384	598	786	120	56	64	40	11	29	2	1	1
CIENCIAS ECONÓMICAS	2.362	1.058	1.304	2.300	1.041	1.259	54	13	41	7	3	4	1	1	0
ARQUITECTURA, URBANISMO Y DISEÑO	1.625	775	850	1.607	768	839	7	4	3	5	1	4	6	2	4

continúa

CUADRO B.3.1 (CONTINUACIÓN)

ÁREA Y FACULTAD	NUEVOS INSCRIPTOS			Solteros			Casados - Unión de hecho			Divorciados - Separados - Viudos			Sin datos		
	Total	Var	Muj	Total	Var	Muj	Total	Var	Muj	Total	Var	Muj	Total	Var	Muj
ÁREA CIENCIAS DE LA SALUD	6.907	1.822	5.085	6.407	1.701	4.706	361	94	267	133	26	107	6	1	5
CIENCIAS MÉDICAS	3.392	928	2.464	3.145	868	2.277	187	47	140	57	12	45	3	1	2
<i>Medicina</i>	643	239	404	641	238	403	1	0	1	1	1	0	0	0	0
<i>Tecnología Médica</i>	687	199	488	600	167	433	74	29	45	11	2	9	2	1	1
<i>Kinesiología y Fisioterapia</i>	578	237	341	569	231	338	8	5	3	1	1	0	0	0	0
<i>Fonoaudiología</i>	189	11	178	187	11	176	2	0	2	0	0	0	0	0	0
<i>Enfermería</i>	1.032	201	831	887	180	707	100	13	87	44	8	36	1	0	1
<i>Nutrición</i>	263	41	222	261	41	220	2	0	2	0	0	0	0	0	0
ODONTOLOGÍA	686	193	493	675	190	485	10	3	7	1	0	1	0	0	0
PSICOLOGÍA	2.829	701	2.128	2.587	643	1.944	164	44	120	75	14	61	3	0	3
ÁREA CIENCIAS HUMANAS	5.080	1.662	3.418	4.368	1.553	2.815	534	76	458	155	18	137	23	15	8
FILOSOFÍA Y HUMANIDADES	2.191	649	1.542	1.621	564	1.057	431	56	375	118	14	104	21	15	6
<i>Filosofía</i>	190	115	75	176	106	70	9	4	5	4	4	0	1	1	0
<i>Letras</i>	376	90	286	351	79	272	18	8	10	4	0	4	3	3	0
<i>Historia</i>	323	182	141	292	165	127	21	11	10	5	1	4	5	5	0
<i>Antropología</i>	178	75	103	150	71	79	16	2	14	12	2	10	0	0	0
<i>Ciencias de la Educación</i>	938	117	821	508	82	426	339	28	311	84	6	78	7	1	6
<i>Bibliotecología</i>	54	12	42	34	8	26	14	1	13	3	0	3	3	3	0
<i>Archivero</i>	60	16	44	46	14	32	9	0	9	3	0	3	2	2	0
<i>Geografía</i>	72	42	30	64	39	25	5	2	3	3	1	2	0	0	0
ARTES	1.424	655	769	1.379	639	740	33	12	21	12	4	8	0	0	0
<i>Música</i>	318	206	112	309	201	108	9	5	4	0	0	0	0	0	0
<i>Plástica</i>	48	8	40	45	8	37	3	0	3	0	0	0	0	0	0
<i>Teatro</i>	180	53	127	176	53	123	0	0	0	4	0	4	0	0	0
<i>Cine</i>	878	388	490	849	377	472	21	7	14	8	4	4	0	0	0
Lenguas	1.465	358	1.107	1.368	350	1.018	70	8	62	25	0	25	2	0	2
<i>Castellano</i>	84	16	68	71	15	56	11	1	10	2	0	2	0	0	0
<i>Inglés</i>	1.134	272	862	1.078	267	811	44	5	39	10	0	10	2	0	2
<i>Francés</i>	60	22	38	52	21	31	5	1	4	3	0	3	0	0	0
<i>Italiano</i>	79	18	61	72	18	54	2	0	2	5	0	5	0	0	0
<i>Alemán</i>	47	19	28	43	18	25	3	1	2	1	0	1	0	0	0
<i>Portugués</i>	61	11	50	52	11	41	5	0	5	4	0	4	0	0	0

CUADRO B.4: ESTUDIANTES Y NUEVOS INSCRIPTOS POR NACIONALIDAD SEGÚN ÁREA DE ESTUDIO Y FACULTAD - Año 2014

ÁREA Y FACULTAD	ESTUDIANTES						NUEVOS INSCRIPTOS				
	TOTAL	ARGENTINO			EXTRANJERO	Sin datos	TOTAL	ARGENTINO			EXTRANJERO
		Nativo	Por opción	Naturalizado				Nativo	Por opción	Naturalizado	
TOTAL UNIVERSIDAD	110.990	106.996	224	404	1.774	1.592	23.900	23.207	46	45	602
<i>Porcentaje (%)</i>	<i>100</i>	<i>96,4</i>	<i>0,2</i>	<i>0,4</i>	<i>1,6</i>	<i>1,4</i>	<i>100</i>	<i>97,1</i>	<i>0,2</i>	<i>0,2</i>	<i>2,5</i>
ÁREA CS. NATURALES, BÁSICAS Y APLICADAS	15.731	15.205	43	23	369	91	3.622	3.461	7	3	151
CS. EXACTAS, FÍSICAS Y NATURALES	8.590	8.260	29	10	255	36	2.146	2.036	6	1	103
<i>Agrimensura</i>	216	212	1	1	1	1	55	54	0	0	1
<i>Biología</i>	1.435	1.396	4	0	17	18	352	345	1	0	6
<i>Geología</i>	553	536	2	1	13	1	80	75	0	0	5
<i>Ingeniería Civil</i>	1.529	1.460	3	4	56	6	329	305	1	0	23
<i>Ingeniería Electrónica</i>	521	499	1	1	19	1	105	95	0	1	9
<i>Ing. Mecánica Aeronáutica</i>	415	373	2	0	37	3	94	78	0	0	16
<i>Ing. Mecánica Electricista</i>	991	959	3	0	25	4	277	269	1	0	7
<i>Química</i>	658	641	2	1	12	2	133	128	1	0	4
<i>Ingeniería Industrial</i>	700	666	6	0	28	0	169	154	1	0	14
<i>Ingeniería en Computación</i>	784	759	3	0	22	0	233	224	1	0	8
<i>Ingeniería Biomédica</i>	635	612	2	2	19	0	166	162	0	0	4
<i>Ingeniería Ambiental</i>	153	147	0	0	6	0	153	147	0	0	6
CIENCIAS QUÍMICAS	2.683	2.628	7	5	43	0	609	591	0	0	18
MATEMÁTICA, ASTRONOMÍA Y FÍSICA	1.669	1.605	6	3	52	3	510	483	1	2	24
CIENCIAS AGROPECUARIAS	2.789	2.712	1	5	19	52	357	351	0	0	6
ÁREA CIENCIAS SOCIALES	45.298	43.467	63	86	404	1.278	8.291	8.167	8	11	105
DERECHO Y CIENCIAS SOCIALES	21.335	19.974	40	36	125	1.160	4.304	4.243	6	7	48
<i>Abogacía</i>	13.434	12.343	20	18	56	997	1.948	1.925	3	3	17
<i>Trabajo Social</i>	2.572	2.396	7	6	17	146	810	802	3	2	3
<i>Ciencias de la Información</i>	5.329	5.235	13	12	52	17	1.546	1.516	0	2	28
CIENCIAS ECONÓMICAS	13.955	13.756	9	26	123	41	2.362	2.332	2	1	27
ARQUITECTURA, URBANISMO Y DISEÑO	10.008	9.737	14	24	156	77	1.625	1.592	0	3	30

continúa

CUADRO B.4 (CONTINUACIÓN)

ÁREA Y FACULTAD	ESTUDIANTES						NUEVOS INSCRIPTOS				
	TOTAL	ARGENTINO			EXTRANJERO	Sin datos	TOTAL	ARGENTINO			EXTRANJERO
		Nativo	Por opción	Naturalizado				Nativo	Por opción	Naturalizado	
ÁREA CIENCIAS DE LA SALUD	30.873	29.746	51	275	605	196	6.907	6.678	11	26	192
CIENCIAS MÉDICAS	14.589	13.820	30	239	368	132	3.392	3.257	9	15	111
<i>Medicina</i>	5.029	4.828	12	61	120	8	643	628	2	0	13
<i>Tecnología Médica</i>	1.932	1.853	3	46	22	8	687	673	1	1	12
<i>Kinesiólogía y Fisioterapia</i>	2.220	2.127	4	68	21	0	578	569	1	0	8
<i>Fonoaudiología</i>	976	912	0	7	9	48	189	186	0	0	3
<i>Enfermería</i>	2.870	2.583	8	49	187	43	1.032	946	3	13	70
<i>Nutrición</i>	1.562	1.517	3	8	9	25	263	255	2	1	5
ODONTOLOGÍA	3.665	3.522	6	9	90	38	686	644	0	3	39
PSICOLOGÍA	12.619	12.404	15	27	147	26	2.829	2777	2	8	42
ÁREA CIENCIAS HUMANAS	19.088	18.578	67	20	396	27	5.080	4.901	20	5	154
FILOSOFÍA Y HUMANIDADES	7.856	7.712	20	7	111	6	2.191	2.140	2	1	48
<i>Filosofía</i>	807	789	3	3	12	0	190	184	0	0	6
<i>Letras</i>	1.946	1.904	1	1	37	3	376	355	0	0	21
<i>Historia</i>	1.787	1.764	5	0	17	1	323	317	1	0	5
<i>Antropología</i>	656	627	3	1	25	0	178	170	0	0	8
<i>Ciencias de la Educación</i>	1.729	1.714	4	1	8	2	938	932	1	1	4
<i>Bibliotecología</i>	308	301	1	0	6	0	54	51	0	0	3
<i>Archivero</i>	315	309	2	0	4	0	60	60	0	0	0
<i>Geografía</i>	308	304	1	1	2	0	72	71	0	0	1
ARTES	5.362	5.113	19	11	198	21	1.424	1.333	7	4	80
<i>Música</i>	1.129	1.073	3	1	47	5	318	295	3	0	20
<i>Plástica</i>	1.165	1.132	2	3	19	9	48	45	0	1	2
<i>Teatro</i>	763	725	4	0	32	2	180	170	1	0	9
<i>Cine</i>	2.305	2.183	10	7	100	5	878	823	3	3	49
LENGUAS	5.870	5.753	28	2	87	0	1.465	1.428	11	0	26
<i>Castellano</i>	407	395	1	0	11	0	84	82	0	0	2
<i>Inglés</i>	4.653	4.591	13	0	49	0	1.134	1.111	6	0	17
<i>Francés</i>	190	178	4	1	7	0	60	56	0	0	4
<i>Italiano</i>	306	299	6	0	1	0	79	75	4	0	0
<i>Alemán</i>	155	140	4	0	11	0	47	45	1	0	1
<i>Portugués</i>	159	150	0	1	8	0	61	59	0	0	2

CUADRO B.5: ESTUDIANTES POR PAÍS DE NACIMIENTO SEGÚN ÁREA DE ESTUDIO Y FACULTAD - Año 2014

ÁREA Y FACULTAD	TOTAL	PAÍS / REGIÓN												Sin datos
		Argentina	Brasil	Chile	Bolivia	Paraguay	Perú	Uruguay	Otros Amér.	Europa	Asia	Africa	Oceania	
TOTAL UNIVERSIDAD	110.990	101.240	86	244	252	62	716	26	388	302	30	4	3	7.637
ÁREA CS. NATURALES, BÁSICAS Y APLICADAS	15.731	14.209	12	34	56	14	147	3	94	56	9	1	0	1.096
CS. EXACTAS, FÍSICAS Y NATURALES	8.590	7.284	5	24	38	8	108	3	67	33	4	1	0	1.015
<i>Agrimensura</i>	216	196	0	1	1	0	0	0	0	0	0	0	0	18
<i>Biología</i>	1.435	1.152	0	2	0	0	7	0	6	4	0	0	0	264
<i>Geología</i>	553	439	1	6	0	0	2	0	2	3	1	0	0	99
<i>Ingeniería Civil</i>	1.529	1.301	0	5	6	0	36	0	11	5	0	0	0	165
<i>Ingeniería Electrónica</i>	521	433	0	0	2	1	8	1	6	1	0	0	0	69
<i>Ing. Mecánica Aeronáutica</i>	415	326	0	2	4	2	12	1	15	2	0	0	0	51
<i>Ing. Mecánica Electricista</i>	991	877	1	2	7	0	9	0	7	1	0	0	0	87
<i>Química</i>	658	576	0	2	1	1	3	1	5	2	0	0	0	67
<i>Ingeniería Industrial</i>	700	587	1	4	11	1	13	0	1	4	2	0	0	76
<i>Química</i>	784	690	0	0	5	1	8	0	5	3	1	1	0	70
<i>Ingeniería Industrial</i>	635	568	2	0	0	1	7	0	7	8	0	0	0	42
<i>Ingeniería Ambiental</i>	153	139	0	0	1	1	3	0	2	0	0	0	0	7
CIENCIAS QUÍMICAS	2.683	2.615	3	3	7	3	13	0	6	9	2	0	0	22
MATEMÁTICA, ASTRONOMÍA Y FÍSICA	1.669	1.593	2	3	7	3	19	0	18	12	2	0	0	10
CIENCIAS AGROPECUARIAS	2.789	2.717	2	4	4	0	7	0	3	2	1	0	0	49
ÁREA CIENCIAS SOCIALES	45.298	41.140	15	43	94	21	189	7	88	72	4	2	0	3.623
DERECHO Y CIENCIAS SOCIALES	21.335	18.665	7	21	25	9	73	3	31	34	2	1	0	2.464
<i>Abogacía</i>	13.434	11.206	2	10	16	2	26	2	12	13	1	1	0	2.143
<i>Trabajo Social</i>	2.572	2.263	0	2	2	3	11	0	2	8	0	0	0	281
<i>Ciencias de la Información</i>	5.329	5.196	5	9	7	4	36	1	17	13	1	0	0	40
CIENCIAS ECONÓMICAS	13.955	12.949	4	5	34	4	70	2	19	14	2	0	0	852
ARQUITECTURA, URBANISMO Y DISEÑO	10.008	9.526	4	17	35	8	46	2	38	24	0	1	0	307

continúa

CUADRO B.5 (CONTINUACIÓN)

ÁREA Y FACULTAD	TOTAL	PAÍS / REGIÓN												Sin datos
		Argentina	Brasil	Chile	Bolivia	Paraguay	Perú	Uruguay	Otros Amér.	Europa	Asia	Africa	Oceanía	
ÁREA CIENCIAS DE LA SALUD	30.873	27.993	22	94	76	17	301	7	81	61	7	0	1	2.213
CIENCIAS MÉDICAS	14.589	12.278	10	39	51	13	193	3	41	19	3	0	0	1.939
<i>Medicina</i>	5.029	3.775	6	16	9	5	39	1	12	13	3	0	0	1.150
<i>Tecnología Médica</i>	1.932	1.730	1	4	6	2	7	1	5	1	0	0	0	175
<i>Kinesiología y Fisioterapia</i>	2.220	2.155	1	7	3	3	6	0	3	2	0	0	0	40
<i>Fonoaudiología</i>	976	772	0	2	1	0	4	0	3	1	0	0	0	193
<i>Enfermería</i>	2.870	2.388	2	7	31	2	137	1	15	1	0	0	0	286
<i>Nutrición</i>	1.562	1.458	0	3	1	1	0	0	3	1	0	0	0	95
ODONTOLOGÍA	3.665	3.489	3	27	14	1	40	0	9	9	1	0	0	72
PSICOLOGÍA	12.619	12.226	9	28	11	3	68	4	31	33	3	0	1	202
ÁREA CIENCIAS HUMANAS	19.088	17.898	37	73	26	10	79	9	125	113	10	1	2	705
FILOSOFÍA Y HUMANIDADES	7.856	7.450	3	17	5	6	27	6	38	31	1	1	0	271
<i>Filosofía</i>	807	761	1	3	0	1	0	1	6	6	0	0	0	28
<i>Letras</i>	1.946	1.869	0	6	3	1	8	0	14	5	0	0	0	40
<i>Historia</i>	1.787	1.634	0	1	0	0	6	2	7	7	1	0	0	129
<i>Antropología</i>	656	615	1	6	0	1	5	3	7	8	0	1	0	9
<i>Ciencias de la Educación</i>	1.729	1.691	0	0	0	2	4	0	1	2	0	0	0	29
<i>Bibliotecología</i>	308	289	0	1	1	1	1	0	2	0	0	0	0	13
<i>Archivero</i>	315	292	0	0	1	0	3	0	0	1	0	0	0	18
<i>Geografía</i>	308	299	1	0	0	0	0	0	1	2	0	0	0	5
ARTES	5.362	4.709	16	53	14	2	38	2	71	27	3	0	1	426
<i>Música</i>	1.129	967	5	7	8	1	6	0	18	5	1	0	0	111
<i>Plástica</i>	1.165	1.007	1	5	2	0	2	0	4	5	0	0	0	139
<i>Teatro</i>	763	685	2	11	1	0	10	1	7	5	0	0	0	41
<i>Cine</i>	2.305	2.050	8	30	3	1	20	1	42	12	2	0	1	135
LENGUAS	5.870	5.739	18	3	7	2	14	1	16	55	6	0	1	8
<i>Castellano</i>	407	395	3	0	1	1	2	0	0	4	0	0	0	1
<i>Inglés</i>	4.653	4.583	6	3	4	1	10	1	16	18	5	0	1	5
<i>Francés</i>	190	176	0	0	1	0	1	0	0	10	1	0	0	1
<i>Italiano</i>	306	298	0	0	0	0	1	0	0	7	0	0	0	0
<i>Alemán</i>	155	138	0	0	1	0	0	0	0	15	0	0	0	1
<i>Portugués</i>	159	149	9	0	0	0	0	0	0	1	0	0	0	0

CUADRO B.5.1: NUEVOS INSCRIPTOS POR PAÍS DE NACIMIENTO SEGÚN ÁREA DE ESTUDIO Y FACULTAD - Año 2014

ÁREA Y FACULTAD	TOTAL	PAÍS / REGIÓN											Sin datos	
		Argentina	Brasil	Chile	Bolivia	Paraguay	Perú	Uruguay	Otros Amér.	Europa	Asia	Africa		Oceanía
TOTAL UNIVERSIDAD	23.900	22.968	22	80	71	18	236	6	169	77	14	1	1	237
ÁREA CS. NATURALES, BÁSICAS Y APLICADAS	3.622	3.412	2	18	20	7	53	1	48	10	4	1	0	46
CS. EXACTAS, FÍSICAS Y NATURALES	2.146	1.994	1	13	13	5	38	1	36	5	1	1	0	38
<i>Agrimensura</i>	55	49	0	0	1	0	0	0	0	0	0	0	0	5
<i>Biología</i>	352	336	0	2	0	0	2	0	3	0	0	0	0	9
<i>Geología</i>	80	75	1	3	0	0	0	0	0	0	1	0	0	0
<i>Ingeniería Civil</i>	329	298	0	2	1	0	14	0	7	1	0	0	0	6
<i>Ingeniería Electrónica</i>	105	92	0	0	0	0	4	0	5	1	0	0	0	3
<i>Ing. Mecánica Aeronáutica</i>	94	77	0	1	1	2	2	1	9	1	0	0	0	0
<i>Ing. Mecánica Electricista</i>	277	266	0	0	2	0	3	0	3	0	0	0	0	3
<i>Química</i>	133	126	0	2	0	1	1	0	2	0	0	0	0	1
<i>Ingeniería Industrial</i>	169	152	0	3	5	1	4	0	1	1	0	0	0	2
<i>Ingeniería en Computación</i>	233	222	0	0	2	0	4	0	1	1	0	1	0	2
<i>Ingeniería Biomédica</i>	166	162	0	0	0	0	1	0	3	0	0	0	0	0
<i>Ingeniería Ambiental</i>	153	139	0	0	1	1	3	0	2	0	0	0	0	7
CIENCIAS QUÍMICAS	609	588	0	1	3	0	3	0	3	3	1	0	0	7
MATEMÁTICA, ASTRONOMÍA Y FÍSICA	510	479	0	3	2	2	11	0	9	2	1	0	0	1
CIENCIAS AGROPECUARIAS	357	351	1	1	2	0	1	0	0	0	1	0	0	0
ÁREA CIENCIAS SOCIALES	8.291	8.087	3	9	20	6	43	2	27	18	0	0	0	76
DERECHO Y CIENCIAS SOCIALES	4.304	4.212	1	5	8	3	23	1	15	11	0	0	0	25
<i>Abogacía</i>	1.948	1.910	1	1	4	0	4	0	5	5	0	0	0	18
<i>Trabajo Social</i>	810	795	0	0	1	1	5	0	0	3	0	0	0	5
<i>Ciencias de la Información</i>	1.546	1.507	0	4	3	2	14	1	10	3	0	0	0	2
CIENCIAS ECONÓMICAS	2.362	2.304	2	1	8	0	15	0	3	3	0	0	0	26
ARQUITECTURA, URBANISMO Y DISEÑO	1.625	1.571	0	3	4	3	5	1	9	4	0	0	0	25

continúa

CUADRO B.6: ESTUDIANTES POR PROCEDENCIA SEGÚN ÁREA DE ESTUDIO Y FACULTAD - Año 2014

ÁREA Y FACULTAD	TOTAL	TOTAL ARGENTINA	PROVINCIA DE CÓRDOBA			REGIONES ARGENTINAS							OTROS PAISES	Sin datos
			Total Córdoba	Capital	Interior	Total Regiones	Capital Federal y Buenos Aires	Litoral y centro	NEA	NOA	Cuyo	Patagónica		
TOTAL UNIVERSIDAD	110.990	108.322	80.388	53.811	26.577	27.934	565	4.958	2.376	9.395	4.173	6.467	1.725	943
ÁREA CS. NATURALES, BÁSICAS Y APLICADAS	15.731	15.343	10.833	6.308	4.525	4.510	78	876	389	1.571	551	1.045	328	60
CS. EXACTAS, FÍSICAS Y NATURALES	8.590	8.348	5.498	3.448	2.050	2.850	35	524	263	953	349	726	216	26
<i>Agrimensura</i>	216	214	134	70	64	80	1	14	4	16	16	29	2	0
<i>Biología</i>	1.435	1.404	1.067	669	398	337	3	94	33	86	28	93	19	12
<i>Geología</i>	553	533	358	168	190	175	4	40	9	36	21	65	15	5
<i>Ingeniería Civil</i>	1.529	1.494	1.018	596	422	476	8	65	49	189	79	86	35	0
<i>Ingeniería Electrónica</i>	521	499	288	209	79	211	0	34	26	72	24	55	19	3
<i>Ing. Mecánica Aeronáutica</i>	415	385	216	169	47	169	4	45	18	50	21	31	30	0
<i>Ing. Mecánica Electricista</i>	991	958	596	373	223	362	6	37	28	163	29	99	27	6
<i>Química</i>	658	645	414	272	142	231	1	68	11	70	20	61	13	0
<i>Ingeniería Industrial</i>	700	675	395	254	141	280	3	56	23	94	49	55	25	0
<i>Ingeniería en Computación</i>	784	771	548	365	183	223	2	26	32	75	21	67	13	0
<i>Ingeniería Biomédica</i>	635	619	348	232	116	271	3	37	29	91	36	75	16	0
<i>Ingeniería Ambiental</i>	153	151	116	71	45	35	0	8	1	11	5	10	2	0
CIENCIAS QUÍMICAS	2.683	2.630	1.798	943	855	832	17	206	49	331	74	155	46	7
MATEMÁTICA, ASTRONOMÍA Y FÍSICA	1.669	1.626	1.261	900	361	365	14	62	22	132	43	92	43	0
CIENCIAS AGROPECUARIAS	2.789	2.739	2.276	1.017	1.259	463	12	84	55	155	85	72	23	27
ÁREA CIENCIAS SOCIALES	45.298	44.352	34.855	23.446	11.409	9.497	187	1.529	869	3.292	1.505	2.115	500	446
DERECHO Y CIENCIAS SOCIALES	21.335	20.683	16.182	11.079	5.103	4.501	119	667	473	1.620	680	942	206	446
<i>Abogacía</i>	13.434	13.068	10.377	7.141	3.236	2.691	33	296	204	1.170	456	532	85	281
<i>Trabajo Social</i>	2.572	2.383	1.777	1.119	658	606	36	112	165	114	47	132	28	161
<i>Ciencias de la Información</i>	5.329	5.232	4.028	2.819	1.209	1.204	50	259	104	336	177	278	93	4
CIENCIAS ECONÓMICAS	13.955	13.806	11.451	7.828	3.623	2.355	41	375	165	876	390	508	149	0
ARQUITECTURA, URBANISMO Y DISEÑO	10.008	9.863	7.222	4.539	2.683	2.641	27	487	231	796	435	665	145	0

continúa

CUADRO B.6 (CONTINUACIÓN)

ÁREA Y FACULTAD	TOTAL	TOTAL ARGENTINA	PROVINCIA DE CÓRDOBA			REGIONES ARGENTINAS							OTROS PAÍSES	Sin datos
			Total Córdoba	Capital	Interior	Total Regiones	Capital Federal y Buenos Aires	Litoral y centro	NEA	NOA	Cuyo	Patagónica		
ÁREA CIENCIAS DE LA SALUD	30.873	30.102	20.157	13.654	6.503	9.945	180	1.840	772	3.448	1.433	2.272	526	245
CIENCIAS MÉDICAS	14.589	14.092	9.059	6.166	2.893	5.033	87	938	267	1.855	771	1.115	252	245
<i>Medicina</i>	5.029	4.900	2.720	1.947	773	2.180	31	392	104	876	461	316	104	25
<i>Tecnología Médica</i>	1.932	1.757	1.148	719	429	609	13	98	17	193	129	159	27	148
<i>Kinesiología y Fisioterapia</i>	2.220	2.168	1.163	740	423	1.005	19	218	39	359	90	280	25	27
<i>Fonoaudiología</i>	976	940	564	359	205	376	4	70	49	121	27	105	11	25
<i>Enfermería</i>	2.870	2.794	2.463	1.810	653	331	11	40	11	192	30	47	76	0
<i>Nutrición</i>	1.562	1.533	1.001	591	410	532	9	120	47	114	34	208	9	20
ODONTOLOGÍA	3.665	3.581	2.038	1.499	539	1.543	25	200	61	689	280	288	84	0
PSICOLOGÍA	12.619	12.429	9.060	5.989	3.071	3.369	68	702	444	904	382	869	190	0
ÁREA CIENCIAS HUMANAS	19.088	18.525	14.543	10.403	4.140	3.982	120	713	346	1.084	684	1.035	371	192
FILOSOFÍA Y HUMANIDADES	7.856	7.562	6.532	4.693	1.839	1.030	47	212	53	244	167	307	124	170
<i>Filosofía</i>	807	771	632	487	145	139	5	45	6	29	26	28	18	18
<i>Letras</i>	1.946	1.890	1.537	1.088	449	353	16	68	21	83	75	90	37	19
<i>Historia</i>	1.787	1.708	1.508	1.015	493	200	10	34	10	39	27	80	24	55
<i>Antropología</i>	656	635	520	371	149	115	5	20	4	30	16	40	21	0
<i>Ciencias de la Educación</i>	1.729	1.659	1.532	1.132	400	127	3	29	5	38	13	39	9	61
<i>Bibliotecología</i>	308	293	270	214	56	23	3	5	1	5	1	8	6	9
<i>Archivero</i>	315	307	283	224	59	24	3	3	1	11	1	5	5	3
<i>Geografía</i>	308	299	250	162	88	49	2	8	5	9	8	17	4	5
ARTES	5.362	5.159	3.603	2.641	962	1.556	28	219	117	512	285	395	181	22
<i>Música</i>	1.129	1.077	769	596	173	308	2	40	29	124	43	70	51	1
<i>Plástica</i>	1.165	1.125	883	604	279	242	7	35	14	96	30	60	19	21
<i>Teatro</i>	763	735	530	383	147	205	5	23	18	64	59	36	28	0
<i>Cine</i>	2.305	2.222	1.421	1.058	363	801	14	121	56	228	153	229	83	0
LENGUAS	5.870	5.804	4.408	3.069	1.339	1.396	45	282	176	328	232	333	66	0
<i>Castellano</i>	407	401	358	238	120	43	2	6	8	12	5	10	6	0
<i>Inglés</i>	4.653	4.608	3.411	2.331	1.080	1.197	26	225	151	299	202	294	45	0
<i>Francés</i>	190	188	144	116	28	44	4	14	7	4	4	11	2	0
<i>Italiano</i>	306	302	261	197	64	41	4	16	1	4	10	6	4	0
<i>Alemán</i>	155	150	102	72	30	48	7	17	6	5	5	8	5	0
<i>Portugués</i>	159	155	132	115	17	23	2	4	3	4	6	4	4	0

NEA: Corrientes, Misiones, Formosa y Chaco - LITORAL Y CENTRO: Santa Fe, Entre Ríos y La Pampa - CUYO: La Rioja, San Juan, Mendoza y San Luis.

NOA: Jujuy, Salta, Tucumán, Catamarca y Santiago del Estero - PATAGÓNICA: Río Negro, Neuquén, Chubut, Santa Cruz y Tierra del Fuego.

CUADRO B.7: ESTUDIANTES POR SITUACIÓN LABORAL SEGÚN ÁREA DE ESTUDIO Y FACULTAD - Año 2014

ÁREA Y FACULTAD	ESTUDIANTES			TRABAJA*			NO TRABAJA						Sin datos		
	Total	Var	Muj	Total	Var	Muj	y busca trabajo			y no busca trabajo			Total	Var	Muj
							Total	Var	Muj	Total	Var	Muj			
TOTAL UNIVERSIDAD	110.990	41.698	69.292	45.593	17.665	27.928	20.592	7.178	13.414	43.314	16.340	26.974	1.491	515	976
<i>Porcentaje (%)</i>	<i>100</i>			<i>41,1</i>			<i>18,6</i>			<i>39,0</i>			<i>1,3</i>		
ÁREA CS. NATURALES, BÁSICAS Y APLICADAS	15.731	9.600	6.131	4.703	3.047	1.656	2.452	1.430	1.022	8.376	5.003	3.373	200	120	80
CS. EXACTAS, FÍSICAS Y NATURALES	8.590	5.835	2.755	2.308	1.688	620	1.331	873	458	4.855	3.211	1.644	96	63	33
<i>Agrimensura</i>	<i>216</i>	<i>155</i>	<i>61</i>	<i>81</i>	<i>65</i>	<i>16</i>	<i>39</i>	<i>27</i>	<i>12</i>	<i>95</i>	<i>62</i>	<i>33</i>	<i>1</i>	<i>1</i>	<i>0</i>
<i>Biología</i>	<i>1.435</i>	<i>444</i>	<i>991</i>	<i>420</i>	<i>137</i>	<i>283</i>	<i>248</i>	<i>66</i>	<i>182</i>	<i>750</i>	<i>240</i>	<i>510</i>	<i>17</i>	<i>1</i>	<i>16</i>
<i>Geología</i>	<i>553</i>	<i>338</i>	<i>215</i>	<i>141</i>	<i>94</i>	<i>47</i>	<i>103</i>	<i>62</i>	<i>41</i>	<i>303</i>	<i>181</i>	<i>122</i>	<i>6</i>	<i>1</i>	<i>5</i>
<i>Ingeniería Civil</i>	<i>1.529</i>	<i>1.172</i>	<i>357</i>	<i>375</i>	<i>313</i>	<i>62</i>	<i>181</i>	<i>131</i>	<i>50</i>	<i>948</i>	<i>708</i>	<i>240</i>	<i>25</i>	<i>20</i>	<i>5</i>
<i>Ingeniería Electrónica</i>	<i>521</i>	<i>481</i>	<i>40</i>	<i>175</i>	<i>163</i>	<i>12</i>	<i>77</i>	<i>71</i>	<i>6</i>	<i>263</i>	<i>241</i>	<i>22</i>	<i>6</i>	<i>6</i>	<i>0</i>
<i>Ing. Mecánica Aeronáutica</i>	<i>415</i>	<i>375</i>	<i>40</i>	<i>140</i>	<i>130</i>	<i>10</i>	<i>84</i>	<i>73</i>	<i>11</i>	<i>187</i>	<i>168</i>	<i>19</i>	<i>4</i>	<i>4</i>	<i>0</i>
<i>Ing. Mecánica Electricista</i>	<i>991</i>	<i>943</i>	<i>48</i>	<i>327</i>	<i>314</i>	<i>13</i>	<i>142</i>	<i>136</i>	<i>6</i>	<i>509</i>	<i>480</i>	<i>29</i>	<i>13</i>	<i>13</i>	<i>0</i>
<i>Química</i>	<i>658</i>	<i>287</i>	<i>371</i>	<i>127</i>	<i>62</i>	<i>65</i>	<i>98</i>	<i>51</i>	<i>47</i>	<i>429</i>	<i>173</i>	<i>256</i>	<i>4</i>	<i>1</i>	<i>3</i>
<i>Ingeniería Industrial</i>	<i>700</i>	<i>511</i>	<i>189</i>	<i>205</i>	<i>154</i>	<i>51</i>	<i>98</i>	<i>70</i>	<i>28</i>	<i>389</i>	<i>280</i>	<i>109</i>	<i>8</i>	<i>7</i>	<i>1</i>
<i>Ingeniería en Computación</i>	<i>784</i>	<i>704</i>	<i>80</i>	<i>179</i>	<i>163</i>	<i>16</i>	<i>140</i>	<i>124</i>	<i>16</i>	<i>458</i>	<i>411</i>	<i>47</i>	<i>7</i>	<i>6</i>	<i>1</i>
<i>Ingeniería Biomédica</i>	<i>635</i>	<i>362</i>	<i>273</i>	<i>110</i>	<i>79</i>	<i>31</i>	<i>84</i>	<i>47</i>	<i>37</i>	<i>436</i>	<i>233</i>	<i>203</i>	<i>5</i>	<i>3</i>	<i>2</i>
<i>Ingeniería Ambiental</i>	<i>153</i>	<i>63</i>	<i>90</i>	<i>28</i>	<i>14</i>	<i>14</i>	<i>37</i>	<i>15</i>	<i>22</i>	<i>88</i>	<i>34</i>	<i>54</i>	<i>0</i>	<i>0</i>	<i>0</i>
CIENCIAS QUÍMICAS	2.683	685	1.998	754	202	552	405	108	297	1.485	361	1124	39	14	25
MATEMÁTICA, ASTRONOMÍA Y FÍSICA	1.669	1.114	555	537	362	175	340	211	129	769	530	239	23	11	12
CIENCIAS AGROPECUARIAS	2.789	1.966	823	1.104	795	309	376	238	138	1.267	901	366	42	32	10
ÁREA CIENCIAS SOCIALES	45.298	18.406	26.892	20.384	8.682	11.702	8.669	3.277	5.392	15.601	6.215	9.386	644	232	412
DERECHO Y CIENCIAS SOCIALES	21.335	7.588	13.747	10.051	3.692	6.359	4.409	1.470	2.939	6.557	2.334	4.223	318	92	226
<i>Abogacía</i>	<i>13.434</i>	<i>5.212</i>	<i>8.222</i>	<i>5.772</i>	<i>2353</i>	<i>3419</i>	<i>2.642</i>	<i>956</i>	<i>1686</i>	<i>4.767</i>	<i>1822</i>	<i>2945</i>	<i>253</i>	<i>81</i>	<i>172</i>
<i>Trabajo Social</i>	<i>2.572</i>	<i>292</i>	<i>2.280</i>	<i>1.337</i>	<i>169</i>	<i>1168</i>	<i>578</i>	<i>66</i>	<i>512</i>	<i>630</i>	<i>57</i>	<i>573</i>	<i>27</i>	<i>0</i>	<i>27</i>
<i>Ciencias de la Información</i>	<i>5.329</i>	<i>2.084</i>	<i>3.245</i>	<i>2.942</i>	<i>1170</i>	<i>1772</i>	<i>1.189</i>	<i>448</i>	<i>741</i>	<i>1.160</i>	<i>455</i>	<i>705</i>	<i>38</i>	<i>11</i>	<i>27</i>
CIENCIAS ECONÓMICAS	13.955	5.929	8.026	7.137	3072	4065	2.440	953	1487	4.177	1825	2352	201	79	122
ARQUITECTURA, URBANISMO Y DISEÑO	10.008	4.889	5.119	3.196	1918	1.278	1.820	854	966	4.867	2056	2811	125	61	64

* Al menos una hora a la semana en los últimos 30 días.

continúa

CUADRO B.7 (CONTINUACIÓN)

ÁREA Y FACULTAD	ESTUDIANTES			TRABAJA*			NO TRABAJA						Sin datos		
	Total	Var	Muj	Total	Var	Muj	y busca trabajo			y no busca trabajo					
							Total	Var	Muj	Total	Var	Muj	Total	Var	Muj
ÁREA CIENCIAS DE LA SALUD	30.873	7.653	23.220	10.935	2.893	8.042	5.699	1.249	4.450	13.868	3.427	10.441	371	84	287
CIENCIAS MÉDICAS	14.589	4.024	10.565	4.682	1.325	3.357	2.490	587	1.903	7.256	2.065	5.191	161	47	114
<i>Medicina</i>	5.029	1.946	3.083	1.169	519	650	502	191	311	3.317	1.219	2.098	41	17	24
<i>Tecnología Médica</i>	1.932	534	1.398	713	230	483	535	136	399	663	161	502	21	7	14
<i>Kinesiología y Fisioterapia</i>	2.220	842	1.378	553	214	339	307	112	195	1.340	510	830	20	6	14
<i>Fonoaudiología</i>	976	46	930	326	16	310	155	7	148	483	23	460	12	0	12
<i>Enfermería</i>	2.870	518	2.352	1.522	308	1.214	743	122	621	561	76	485	44	12	32
<i>Nutrición</i>	1.562	138	1.424	399	38	361	248	19	229	892	76	816	23	5	18
ODONTOLOGÍA	3.665	976	2.689	775	247	528	506	133	373	2.331	581	1.750	53	15	38
PSICOLOGÍA	12.619	2.653	9.966	5.478	1321	4157	2.703	529	2174	4.281	781	3500	157	22	135
ÁREA CIENCIAS HUMANAS	19.088	6.039	13.049	9.571	3.043	6.528	3.772	1.222	2.550	5.469	1.695	3.774	276	79	197
FILOSOFÍA Y HUMANIDADES	7.856	2.676	5.180	4.412	1.468	2.944	1.384	469	915	1.965	702	1.263	95	37	58
<i>Filosofía</i>	807	471	336	407	252	155	141	71	70	244	140	104	15	8	7
<i>Letras</i>	1.946	517	1.429	993	286	707	365	97	268	559	125	434	29	9	20
<i>Historia</i>	1.787	917	870	931	471	460	377	184	193	452	249	203	27	13	14
<i>Antropología</i>	656	264	392	343	136	207	124	47	77	183	79	104	6	2	4
<i>Ciencias de la Educación</i>	1.729	239	1.490	1.141	156	985	186	24	162	394	56	338	8	3	5
<i>Bibliotecología</i>	308	51	257	213	34	179	61	6	55	31	11	20	3	0	3
<i>Archivero</i>	315	74	241	199	45	154	69	15	54	43	13	30	4	1	3
<i>Geografía</i>	308	143	165	185	88	97	61	25	36	59	29	30	3	1	2
ARTES	5.362	2.347	3.015	2.552	1.136	1.416	1.146	512	634	1.563	665	898	101	34	67
<i>Música</i>	1.129	758	371	547	396	151	190	109	81	377	245	132	15	8	7
<i>Plástica</i>	1.165	237	928	665	120	545	199	51	148	261	54	207	40	12	28
<i>Teatro</i>	763	221	542	336	95	241	187	63	124	228	62	166	12	1	11
<i>Cine</i>	2.305	1.131	1.174	1.004	525	479	570	289	281	697	304	393	34	13	21
LENGUAS	5.870	1.016	4.854	2.607	439	2.168	1.242	241	1.001	1.941	328	1.613	80	8	72
<i>Castellano</i>	407	62	345	218	37	181	87	11	76	93	14	79	9	0	9
<i>Inglés</i>	4.653	770	3.883	1.972	302	1.670	963	188	775	1.660	272	1.388	58	8	50
<i>Francés</i>	190	52	138	89	27	62	57	13	44	43	12	31	1	0	1
<i>Italiano</i>	306	53	253	161	33	128	69	13	56	71	7	64	5	0	5
<i>Alemán</i>	155	46	109	71	17	54	33	10	23	47	19	28	4	0	4
<i>Portugués</i>	159	33	126	96	23	73	33	6	27	27	4	23	3	0	3

CUADRO B.7.1: NUEVOS INSCRIPTOS POR SITUACIÓN LABORAL SEGÚN ÁREA DE ESTUDIO Y FACULTAD - Año 2014

ÁREA Y FACULTAD	NUEVOS INSCRIPTOS			TRABAJA*			NO TRABAJA						Sin datos		
	Total	Var	Muj	Total	Var	Muj	y busca trabajo			y no busca trabajo			Total	Var	Muj
							Total	Var	Muj	Total	Var	Muj			
TOTAL UNIVERSIDAD	23.900	9.068	14.832	7.256	2.779	4.477	4.950	1.858	3.092	11.585	4.396	7.189	109	35	74
<i>Porcentaje (%)</i>	<i>100</i>			<i>30,4</i>			<i>20,7</i>			<i>48,4</i>			<i>0,5</i>		
ÁREA CS. NATURALES, BÁSICAS Y APLICADAS	3.622	2.196	1.426	761	482	279	667	400	267	2.178	1.300	878	16	14	2
CS. EXACTAS, FÍSICAS Y NATURALES	2.146	1.468	678	417	310	107	357	244	113	1.363	906	457	9	8	1
<i>Agrimensura</i>	<i>55</i>	<i>40</i>	<i>15</i>	<i>16</i>	<i>13</i>	<i>3</i>	<i>10</i>	<i>7</i>	<i>3</i>	<i>29</i>	<i>20</i>	<i>9</i>	<i>0</i>	<i>0</i>	<i>0</i>
<i>Biología</i>	<i>352</i>	<i>132</i>	<i>220</i>	<i>74</i>	<i>30</i>	<i>44</i>	<i>72</i>	<i>27</i>	<i>45</i>	<i>205</i>	<i>75</i>	<i>130</i>	<i>1</i>	<i>0</i>	<i>1</i>
<i>Geología</i>	<i>80</i>	<i>54</i>	<i>26</i>	<i>9</i>	<i>6</i>	<i>3</i>	<i>16</i>	<i>13</i>	<i>3</i>	<i>55</i>	<i>35</i>	<i>20</i>	<i>0</i>	<i>0</i>	<i>0</i>
<i>Ingeniería Civil</i>	<i>329</i>	<i>252</i>	<i>77</i>	<i>63</i>	<i>53</i>	<i>10</i>	<i>35</i>	<i>26</i>	<i>9</i>	<i>228</i>	<i>170</i>	<i>58</i>	<i>3</i>	<i>3</i>	<i>0</i>
<i>Ingeniería Electrónica</i>	<i>105</i>	<i>91</i>	<i>14</i>	<i>22</i>	<i>17</i>	<i>5</i>	<i>15</i>	<i>14</i>	<i>1</i>	<i>68</i>	<i>60</i>	<i>8</i>	<i>0</i>	<i>0</i>	<i>0</i>
<i>Ing. Mecánica Aeronáutica</i>	<i>94</i>	<i>88</i>	<i>6</i>	<i>27</i>	<i>26</i>	<i>1</i>	<i>22</i>	<i>20</i>	<i>2</i>	<i>44</i>	<i>41</i>	<i>3</i>	<i>1</i>	<i>1</i>	<i>0</i>
<i>Ing. Mecánica Electricista</i>	<i>277</i>	<i>262</i>	<i>15</i>	<i>71</i>	<i>68</i>	<i>3</i>	<i>53</i>	<i>50</i>	<i>3</i>	<i>151</i>	<i>142</i>	<i>9</i>	<i>2</i>	<i>2</i>	<i>0</i>
<i>Química</i>	<i>133</i>	<i>58</i>	<i>75</i>	<i>18</i>	<i>8</i>	<i>10</i>	<i>11</i>	<i>6</i>	<i>5</i>	<i>104</i>	<i>44</i>	<i>60</i>	<i>0</i>	<i>0</i>	<i>0</i>
<i>Ingeniería Industrial</i>	<i>169</i>	<i>127</i>	<i>42</i>	<i>31</i>	<i>26</i>	<i>5</i>	<i>14</i>	<i>10</i>	<i>4</i>	<i>123</i>	<i>90</i>	<i>33</i>	<i>1</i>	<i>1</i>	<i>0</i>
<i>Ingeniería en Computación</i>	<i>233</i>	<i>212</i>	<i>21</i>	<i>37</i>	<i>34</i>	<i>3</i>	<i>58</i>	<i>50</i>	<i>8</i>	<i>137</i>	<i>127</i>	<i>10</i>	<i>1</i>	<i>1</i>	<i>0</i>
<i>Ingeniería Biomédica</i>	<i>166</i>	<i>89</i>	<i>77</i>	<i>21</i>	<i>15</i>	<i>6</i>	<i>14</i>	<i>6</i>	<i>8</i>	<i>131</i>	<i>68</i>	<i>63</i>	<i>0</i>	<i>0</i>	<i>0</i>
<i>Ingeniería Ambiental</i>	<i>153</i>	<i>63</i>	<i>90</i>	<i>28</i>	<i>14</i>	<i>14</i>	<i>37</i>	<i>15</i>	<i>22</i>	<i>88</i>	<i>34</i>	<i>54</i>	<i>0</i>	<i>0</i>	<i>0</i>
CIENCIAS QUÍMICAS	609	158	451	126	34	92	126	41	85	357	83	274	0	0	0
MATEMÁTICA, ASTRONOMÍA Y FÍSICA	510	327	183	124	72	52	132	88	44	251	164	87	3	3	0
CIENCIAS AGROPECUARIAS	357	243	114	94	66	28	52	27	25	207	147	60	4	3	1
ÁREA CIENCIAS SOCIALES	8.291	3.388	4.903	2.451	1.031	1.420	1.778	718	1.060	4.028	1.630	2.398	34	9	25
DERECHO Y CIENCIAS SOCIALES	4.304	1.555	2.749	1.617	621	996	974	342	632	1.693	588	1.105	20	4	16
<i>Abogacía</i>	<i>1.948</i>	<i>791</i>	<i>1.157</i>	<i>549</i>	<i>259</i>	<i>290</i>	<i>389</i>	<i>154</i>	<i>235</i>	<i>993</i>	<i>374</i>	<i>619</i>	<i>17</i>	<i>4</i>	<i>13</i>
<i>Trabajo Social</i>	<i>810</i>	<i>98</i>	<i>712</i>	<i>362</i>	<i>56</i>	<i>306</i>	<i>207</i>	<i>23</i>	<i>184</i>	<i>238</i>	<i>19</i>	<i>219</i>	<i>3</i>	<i>0</i>	<i>3</i>
<i>Ciencias de la Información</i>	<i>1.546</i>	<i>666</i>	<i>880</i>	<i>706</i>	<i>306</i>	<i>400</i>	<i>378</i>	<i>165</i>	<i>213</i>	<i>462</i>	<i>195</i>	<i>267</i>	<i>0</i>	<i>0</i>	<i>0</i>
CIENCIAS ECONÓMICAS	2.362	1.058	1.304	596	272	324	506	213	293	1.250	569	681	10	4	6
ARQUITECTURA, URBANISMO Y DISEÑO	1.625	775	850	238	138	100	298	163	135	1.085	473	612	4	1	3

* Al menos una hora a la semana en los últimos 30 días.

continúa

CUADRO B.7.1 (CONTINUACIÓN)

ÁREA Y FACULTAD	NUEVOS INSCRIPTOS			TRABAJA*			NO TRABAJA						Sin datos		
	Total	Var	Muj	Total	Var	Muj	y busca trabajo			y no busca trabajo					
							Total	Var	Muj	Total	Var	Muj	Total	Var	Muj
ÁREA CIENCIAS DE LA SALUD	6.907	1.822	5.085	2.064	614	1.450	1.415	355	1.060	3.399	847	2.552	29	6	23
CIENCIAS MÉDICAS	3.392	928	2.464	1.040	315	725	662	151	511	1.677	458	1.219	13	4	9
<i>Medicina</i>	643	239	404	52	23	29	41	19	22	549	196	353	1	1	0
<i>Tecnología Médica</i>	687	199	488	344	119	225	151	34	117	189	46	143	3	0	3
<i>Kinesiología y Fisioterapia</i>	578	237	341	106	46	60	77	34	43	392	155	237	3	2	1
<i>Fonoaudiología</i>	189	11	178	34	1	33	30	3	27	124	7	117	1	0	1
<i>Enfermería</i>	1.032	201	831	462	115	347	331	57	274	234	28	206	5	1	4
<i>Nutrición</i>	263	41	222	42	11	31	32	4	28	189	26	163	0	0	0
ODONTOLOGÍA	686	193	493	90	27	63	95	27	68	500	139	361	1	0	1
PSICOLOGÍA	2.829	701	2.128	934	272	662	658	177	481	1.222	250	972	15	2	13
ÁREA CIENCIAS HUMANAS	5.080	1.662	3.418	1.980	652	1.328	1.090	385	705	1.980	619	1.361	30	6	24
FILOSOFÍA Y HUMANIDADES	2.191	649	1.542	1.070	315	755	364	121	243	743	209	534	14	4	10
<i>Filosofía</i>	190	115	75	76	51	25	41	19	22	71	43	28	2	2	0
<i>Letras</i>	376	90	286	116	44	72	86	12	74	169	34	135	5	0	5
<i>Historia</i>	323	182	141	123	77	46	80	45	35	116	59	57	4	1	3
<i>Antropología</i>	178	75	103	84	34	50	39	17	22	54	23	31	1	1	0
<i>Ciencias de la Educación</i>	938	117	821	576	76	500	68	12	56	292	29	263	2	0	2
<i>Bibliotecología</i>	54	12	42	28	4	24	18	3	15	8	5	3	0	0	0
<i>Archivero</i>	60	16	44	26	7	19	19	4	15	15	5	10	0	0	0
<i>Geografía</i>	72	42	30	41	22	19	13	9	4	18	11	7	0	0	0
ARTES	1.424	655	769	464	223	241	357	166	191	594	264	330	9	2	7
<i>Música</i>	318	206	112	100	72	28	64	35	29	150	98	52	4	1	3
<i>Plástica</i>	48	8	40	11	1	10	17	5	12	20	2	18	0	0	0
<i>Teatro</i>	180	53	127	51	16	35	44	15	29	85	22	63	0	0	0
<i>Cine</i>	878	388	490	302	134	168	232	111	121	339	142	197	5	1	4
LENGUAS	1.465	358	1.107	446	114	332	369	98	271	643	146	497	7	0	7
<i>Castellano</i>	84	16	68	37	7	30	22	4	18	25	5	20	0	0	0
<i>Inglés</i>	1.134	272	862	302	76	226	277	78	199	549	118	431	6	0	6
<i>Francés</i>	60	22	38	20	8	12	23	6	17	17	8	9	0	0	0
<i>Italiano</i>	79	18	61	39	12	27	19	3	16	21	3	18	0	0	0
<i>Alemán</i>	47	19	28	12	4	8	16	6	10	19	9	10	0	0	0
<i>Portugués</i>	61	11	50	36	7	29	12	1	11	12	3	9	1	0	1

CUADRO B.8: ESTUDIANTES Y NUEVOS INSCRIPTOS POR HORAS SEMANALES QUE TRABAJAN SEGÚN ÁREA DE ESTUDIO Y FACULTAD - Año 2014

ÁREA Y FACULTAD	ESTUDIANTES							NUEVOS INSCRIPTOS						
	TOTAL	No trabajan	Sí trabajan	Horas semanales que trabajan				TOTAL	No trabajan	Sí trabajan	Horas semanales que trabajan			
				< 10	10 a 20	20 a 35	> 35				< 10	10 a 20	20 a 35	> 35
TOTAL UNIVERSIDAD	110.990	65.397	45.593	8.465	9.031	14.020	14.077	23.900	16.644	7.256	1.630	1.459	2.189	1.978
<i>Porcentaje (%)</i>	<i>100</i>	<i>58,9</i>	<i>41,1</i>					<i>100</i>	<i>69,6</i>	<i>30,4</i>				
ÁREA CS. NATURALES, BÁSICAS Y APLICADAS	15.731	11.028	4.703	895	923	1.375	1.510	3.622	2.861	761	182	140	201	238
CS. EXACTAS, FÍSICAS Y NATURALES	8.590	6.282	2.308	404	455	636	813	2.146	1.729	417	96	71	101	149
<i>Agrimensura</i>	<i>216</i>	<i>135</i>	<i>81</i>	<i>13</i>	<i>14</i>	<i>22</i>	<i>32</i>	<i>55</i>	<i>39</i>	<i>16</i>	<i>3</i>	<i>2</i>	<i>6</i>	<i>5</i>
<i>Biología</i>	<i>1.435</i>	<i>1.015</i>	<i>420</i>	<i>100</i>	<i>105</i>	<i>125</i>	<i>90</i>	<i>352</i>	<i>278</i>	<i>74</i>	<i>20</i>	<i>20</i>	<i>15</i>	<i>19</i>
<i>Geología</i>	<i>553</i>	<i>412</i>	<i>141</i>	<i>18</i>	<i>38</i>	<i>45</i>	<i>40</i>	<i>80</i>	<i>71</i>	<i>9</i>	<i>2</i>	<i>2</i>	<i>1</i>	<i>4</i>
<i>Ingeniería Civil</i>	<i>1.529</i>	<i>1.154</i>	<i>375</i>	<i>66</i>	<i>74</i>	<i>107</i>	<i>128</i>	<i>329</i>	<i>266</i>	<i>63</i>	<i>16</i>	<i>9</i>	<i>13</i>	<i>25</i>
<i>Ingeniería Electrónica</i>	<i>521</i>	<i>346</i>	<i>175</i>	<i>24</i>	<i>29</i>	<i>41</i>	<i>81</i>	<i>105</i>	<i>83</i>	<i>22</i>	<i>7</i>	<i>3</i>	<i>5</i>	<i>7</i>
<i>Ing. Mecánica Aeronáutica</i>	<i>415</i>	<i>275</i>	<i>140</i>	<i>16</i>	<i>26</i>	<i>35</i>	<i>63</i>	<i>94</i>	<i>67</i>	<i>27</i>	<i>5</i>	<i>2</i>	<i>7</i>	<i>13</i>
<i>Ing. Mecánica Electricista</i>	<i>991</i>	<i>664</i>	<i>327</i>	<i>53</i>	<i>50</i>	<i>74</i>	<i>150</i>	<i>277</i>	<i>206</i>	<i>71</i>	<i>16</i>	<i>12</i>	<i>13</i>	<i>30</i>
<i>Química</i>	<i>658</i>	<i>531</i>	<i>127</i>	<i>32</i>	<i>26</i>	<i>33</i>	<i>36</i>	<i>133</i>	<i>115</i>	<i>18</i>	<i>5</i>	<i>3</i>	<i>4</i>	<i>6</i>
<i>Ingeniería Industrial</i>	<i>700</i>	<i>495</i>	<i>205</i>	<i>25</i>	<i>35</i>	<i>50</i>	<i>95</i>	<i>169</i>	<i>138</i>	<i>31</i>	<i>6</i>	<i>2</i>	<i>6</i>	<i>17</i>
<i>Ingeniería en Computación</i>	<i>784</i>	<i>605</i>	<i>179</i>	<i>27</i>	<i>40</i>	<i>56</i>	<i>56</i>	<i>233</i>	<i>196</i>	<i>37</i>	<i>4</i>	<i>10</i>	<i>15</i>	<i>8</i>
<i>Ingeniería Biomédica</i>	<i>635</i>	<i>525</i>	<i>110</i>	<i>21</i>	<i>14</i>	<i>39</i>	<i>36</i>	<i>166</i>	<i>145</i>	<i>21</i>	<i>3</i>	<i>2</i>	<i>7</i>	<i>9</i>
<i>Ingeniería Ambiental</i>	<i>153</i>	<i>125</i>	<i>28</i>	<i>9</i>	<i>4</i>	<i>9</i>	<i>6</i>	<i>153</i>	<i>125</i>	<i>28</i>	<i>9</i>	<i>4</i>	<i>9</i>	<i>6</i>
CIENCIAS QUÍMICAS	2.683	1.929	754	131	140	249	234	609	483	126	23	28	43	32
MATEMÁTICA, ASTRONOMÍA Y FÍSICA	1.669	1.132	537	131	92	146	168	510	386	124	37	18	29	40
CIENCIAS AGROPECUARIAS	2.789	1.685	1.104	229	236	344	295	357	263	94	26	23	28	17
ÁREA CIENCIAS SOCIALES	45.298	24.914	20.384	3.149	3.873	6.299	7.063	8.291	5.840	2.451	524	511	681	735
DERECHO Y CIENCIAS SOCIALES	21.335	11.284	10.051	1.729	1.915	3.234	3.173	4.304	2.687	1.617	338	303	471	505
<i>Abogacía</i>	<i>13.434</i>	<i>7.662</i>	<i>5.772</i>	<i>945</i>	<i>1.140</i>	<i>1.921</i>	<i>1.766</i>	<i>1.948</i>	<i>1.399</i>	<i>549</i>	<i>124</i>	<i>122</i>	<i>162</i>	<i>141</i>
<i>Trabajo Social</i>	<i>2.572</i>	<i>1.235</i>	<i>1.337</i>	<i>265</i>	<i>288</i>	<i>432</i>	<i>352</i>	<i>810</i>	<i>448</i>	<i>362</i>	<i>70</i>	<i>92</i>	<i>109</i>	<i>91</i>
<i>Ciencias de la Información</i>	<i>5.329</i>	<i>2.387</i>	<i>2.942</i>	<i>519</i>	<i>487</i>	<i>881</i>	<i>1.055</i>	<i>1.546</i>	<i>840</i>	<i>706</i>	<i>144</i>	<i>89</i>	<i>200</i>	<i>273</i>
CIENCIAS ECONÓMICAS	13.955	6.818	7.137	733	1.316	2.158	2.930	2.362	1.766	596	114	151	155	176
ARQUITECTURA, URBANISMO Y DISEÑO	10.008	6.812	3.196	687	642	907	960	1.625	1.387	238	72	57	55	54

continúa

CUADRO B.8 (CONTINUACIÓN)

ÁREA Y FACULTAD	ESTUDIANTES							NUEVOS INSCRIPTOS						
	TOTAL	No trabajan	Sí trabajan	Horas semanales que trabajan				TOTAL	No trabajan	Sí trabajan	Horas semanales que trabajan			
				< 10	10 a 20	20 a 35	> 35				< 10	10 a 20	20 a 35	> 35
ÁREA CIENCIAS DE LA SALUD	30.873	19.938	10.935	2.248	2.053	3.309	3.325	6.907	4.843	2.064	464	376	622	602
CIENCIAS MÉDICAS	14.589	9.907	4.682	956	862	1.322	1.542	3.392	2.352	1.040	226	189	329	296
<i>Medicina</i>	5.029	3.860	1.169	262	248	290	369	643	591	52	19	11	12	10
<i>Tecnología Médica</i>	1.932	1.219	713	120	101	279	213	687	343	344	41	49	164	90
<i>Kinesiología y Fisioterapia</i>	2.220	1.667	553	144	127	150	132	578	472	106	29	31	21	25
<i>Fonoaudiología</i>	976	650	326	84	81	102	59	189	155	34	16	6	7	5
<i>Enfermería</i>	2.870	1.348	1.522	271	190	372	689	1.032	570	462	111	80	112	159
<i>Nutrición</i>	1.562	1.163	399	75	115	129	80	263	221	42	10	12	13	7
ODONTOLOGÍA	3.665	2.890	775	222	165	224	164	686	596	90	28	18	22	22
PSICOLOGÍA	12.619	7.141	5.478	1.070	1.026	1.763	1.619	2.829	1.895	934	210	169	271	284
ÁREA CIENCIAS HUMANAS	19.088	9.517	9.571	2.173	2.182	3.037	2.179	5.080	3.100	1.980	460	432	685	403
FILOSOFÍA Y HUMANIDADES	7.856	3.444	4.412	732	934	1.633	1.113	2.191	1.121	1.070	177	236	433	224
<i>Filosofía</i>	807	400	407	88	80	105	134	190	114	76	21	18	12	25
<i>Letras</i>	1.946	953	993	175	264	358	196	376	260	116	24	35	32	25
<i>Historia</i>	1.787	856	931	161	167	316	287	323	200	123	28	20	32	43
<i>Antropología</i>	656	313	343	62	75	102	104	178	94	84	14	13	31	26
<i>Ciencias de la Educación</i>	1.729	588	1.141	149	238	545	209	938	362	576	67	129	295	85
<i>Bibliotecología</i>	308	95	213	26	33	90	64	54	26	28	6	5	13	4
<i>Archivero</i>	315	116	199	26	24	65	84	60	34	26	6	2	7	11
<i>Geografía</i>	308	123	185	45	53	52	35	72	31	41	11	14	11	5
ARTES	5.362	2.810	2.552	766	640	640	506	1.424	960	464	158	112	109	85
<i>Música</i>	1.129	582	547	207	171	113	56	318	218	100	47	28	16	9
<i>Plástica</i>	1.165	500	665	181	145	198	141	48	37	11	3	4	2	2
<i>Teatro</i>	763	427	336	122	88	71	55	180	129	51	17	15	15	4
<i>Cine</i>	2.305	1.301	1.004	256	236	258	254	878	576	302	91	65	76	70
LENGUAS	5.870	3.263	2.607	675	608	764	560	1.465	1.019	446	125	84	143	94
<i>Castellano</i>	407	189	218	53	56	61	48	84	47	37	9	7	13	8
<i>Inglés</i>	4.653	2.681	1.972	531	455	580	406	1.134	832	302	91	56	95	60
<i>Francés</i>	190	101	89	11	34	32	12	60	40	20	3	7	7	3
<i>Italiano</i>	306	145	161	40	31	49	41	79	40	39	10	5	14	10
<i>Alemán</i>	155	84	71	20	15	18	18	47	35	12	4	1	4	3
<i>Portugués</i>	159	63	96	20	17	24	35	61	25	36	8	8	10	10

CUADRO B.9: ESTUDIANTES Y NUEVOS INSCRIPTOS POR TIPO DE CONVIVENCIA SEGÚN ÁREA DE ESTUDIO Y FACULTAD - Año 2014

ÁREA Y FACULTAD	ESTUDIANTES							NUEVOS INSCRIPTOS						
	TOTAL	Solo	Familiares	Compañeros	Pareja	Otros	Sin datos	TOTAL	Solo	Familiares	Compañeros	Pareja	Otros	Sin datos
TOTAL UNIVERSIDAD	110.990	16.865	64.543	9.908	14.762	4.562	350	23.900	3.304	14.664	2.388	2.465	970	109
<i>Porcentaje (%)</i>	<i>100</i>	<i>15,2</i>	<i>58,2</i>	<i>8,9</i>	<i>13,3</i>	<i>4,1</i>	<i>0,3</i>	<i>100</i>	<i>13,8</i>	<i>61,3</i>	<i>10,0</i>	<i>10,3</i>	<i>4,1</i>	<i>0,5</i>
ÁREA CS. NATURALES, BÁSICAS Y APLICADAS	15.731	2.322	9.916	1.634	1.234	608	17	3.622	450	2.395	424	204	138	11
CS. EXACTAS, FÍSICAS Y NATURALES	8.590	1.334	5.408	986	549	305	8	2.146	278	1.423	266	90	85	4
<i>Agrimensura</i>	<i>216</i>	<i>36</i>	<i>108</i>	<i>29</i>	<i>31</i>	<i>12</i>	<i>0</i>	<i>55</i>	<i>5</i>	<i>30</i>	<i>7</i>	<i>10</i>	<i>3</i>	<i>0</i>
<i>Biología</i>	<i>1.435</i>	<i>162</i>	<i>990</i>	<i>116</i>	<i>116</i>	<i>50</i>	<i>1</i>	<i>352</i>	<i>44</i>	<i>250</i>	<i>29</i>	<i>16</i>	<i>12</i>	<i>1</i>
<i>Geología</i>	<i>553</i>	<i>91</i>	<i>338</i>	<i>64</i>	<i>41</i>	<i>19</i>	<i>0</i>	<i>80</i>	<i>16</i>	<i>46</i>	<i>13</i>	<i>4</i>	<i>1</i>	<i>0</i>
<i>Ingeniería Civil</i>	<i>1.529</i>	<i>229</i>	<i>951</i>	<i>191</i>	<i>98</i>	<i>56</i>	<i>4</i>	<i>329</i>	<i>46</i>	<i>215</i>	<i>39</i>	<i>14</i>	<i>14</i>	<i>1</i>
<i>Ingeniería Electrónica</i>	<i>521</i>	<i>90</i>	<i>299</i>	<i>69</i>	<i>41</i>	<i>22</i>	<i>0</i>	<i>105</i>	<i>11</i>	<i>67</i>	<i>17</i>	<i>3</i>	<i>7</i>	<i>0</i>
<i>Ing. Mecánica Aeronáutica</i>	<i>415</i>	<i>93</i>	<i>198</i>	<i>71</i>	<i>35</i>	<i>18</i>	<i>0</i>	<i>94</i>	<i>18</i>	<i>47</i>	<i>22</i>	<i>4</i>	<i>3</i>	<i>0</i>
<i>Ing. Mecánica Electricista</i>	<i>991</i>	<i>177</i>	<i>591</i>	<i>109</i>	<i>73</i>	<i>41</i>	<i>0</i>	<i>277</i>	<i>30</i>	<i>189</i>	<i>36</i>	<i>9</i>	<i>13</i>	<i>0</i>
<i>Química</i>	<i>658</i>	<i>100</i>	<i>440</i>	<i>63</i>	<i>28</i>	<i>25</i>	<i>2</i>	<i>133</i>	<i>24</i>	<i>85</i>	<i>11</i>	<i>3</i>	<i>9</i>	<i>1</i>
<i>Ingeniería Industrial</i>	<i>700</i>	<i>112</i>	<i>429</i>	<i>102</i>	<i>31</i>	<i>25</i>	<i>1</i>	<i>169</i>	<i>23</i>	<i>99</i>	<i>28</i>	<i>8</i>	<i>10</i>	<i>1</i>
<i>Ingeniería en Computación</i>	<i>784</i>	<i>100</i>	<i>560</i>	<i>78</i>	<i>30</i>	<i>16</i>	<i>0</i>	<i>233</i>	<i>18</i>	<i>184</i>	<i>23</i>	<i>5</i>	<i>3</i>	<i>0</i>
<i>Ingeniería Biomédica</i>	<i>635</i>	<i>128</i>	<i>393</i>	<i>78</i>	<i>18</i>	<i>18</i>	<i>0</i>	<i>166</i>	<i>27</i>	<i>100</i>	<i>25</i>	<i>7</i>	<i>7</i>	<i>0</i>
<i>Ingeniería Ambiental</i>	<i>153</i>	<i>16</i>	<i>111</i>	<i>16</i>	<i>7</i>	<i>3</i>	<i>0</i>	<i>153</i>	<i>16</i>	<i>111</i>	<i>16</i>	<i>7</i>	<i>3</i>	<i>0</i>
CIENCIAS QUÍMICAS	2.683	446	1.553	298	267	112	7	609	79	373	88	44	19	6
MATEMÁTICA, ASTRONOMÍA Y FÍSICA	1.669	208	1.084	136	155	86	0	510	50	355	46	37	22	0
CIENCIAS AGROPECUARIAS	2.789	334	1.871	214	263	105	2	357	43	244	24	33	12	1
ÁREA CIENCIAS SOCIALES	45.298	6.190	28.312	3.283	5.793	1.553	167	8.291	1.028	5.559	683	667	293	61
DERECHO Y CIENCIAS SOCIALES	21.335	2.922	12.865	1.447	3.165	789	147	4.304	560	2.711	303	512	165	53
<i>Abogacía</i>	<i>13.434</i>	<i>1.909</i>	<i>8.410</i>	<i>851</i>	<i>1.745</i>	<i>510</i>	<i>9</i>	<i>1.948</i>	<i>269</i>	<i>1.306</i>	<i>136</i>	<i>159</i>	<i>78</i>	<i>0</i>
<i>Trabajo Social</i>	<i>2.572</i>	<i>272</i>	<i>1.338</i>	<i>203</i>	<i>511</i>	<i>114</i>	<i>134</i>	<i>810</i>	<i>80</i>	<i>459</i>	<i>57</i>	<i>122</i>	<i>41</i>	<i>51</i>
<i>Ciencias de la Información</i>	<i>5.329</i>	<i>741</i>	<i>3.117</i>	<i>393</i>	<i>909</i>	<i>165</i>	<i>4</i>	<i>1.546</i>	<i>211</i>	<i>946</i>	<i>110</i>	<i>231</i>	<i>46</i>	<i>2</i>
CIENCIAS ECONÓMICAS	13.955	1.618	9.192	781	1.948	409	7	2.362	213	1.789	167	130	62	1
ARQUITECTURA, URBANISMO Y DISEÑO	10.008	1.650	6.255	1.055	680	355	13	1.625	255	1.059	213	25	66	7

continúa

CUADRO B.9 (CONTINUACIÓN)

ÁREA Y FACULTAD	ESTUDIANTES							NUEVOS INSCRIPTOS						
	TOTAL	Solo	Familiares	Compañeros	Pareja	Otros	Sin datos	TOTAL	Solo	Familiares	Compañeros	Pareja	Otros	Sin datos
ÁREA CIENCIAS DE LA SALUD	30.873	5.434	16.228	3.290	4.326	1.465	130	6.907	1.127	3.904	837	729	305	5
CIENCIAS MÉDICAS	14.589	2.480	7.712	1.590	1.972	711	124	3.392	538	1.884	442	381	143	4
<i>Medicina</i>	5.029	1.062	2.598	589	529	249	2	643	161	365	91	4	22	0
<i>Tecnología Médica</i>	1.932	296	956	286	200	80	114	687	113	306	170	74	22	2
<i>Kinesiología y Fisioterapia</i>	2.220	417	1.216	327	147	113	0	578	94	350	81	20	33	0
<i>Fonoaudiología</i>	976	201	480	94	149	49	3	189	41	115	21	9	3	0
<i>Enfermería</i>	2.870	254	1.518	104	838	154	2	1.032	87	585	37	267	54	2
<i>Nutrición</i>	1.562	250	944	190	109	66	3	263	42	163	42	7	9	0
ODONTOLOGÍA	3.665	716	2.146	441	208	153	1	686	133	419	92	12	30	0
PSICOLOGÍA	12.619	2.238	6.370	1.259	2.146	601	5	2.829	456	1.601	303	336	132	1
ÁREA CIENCIAS HUMANAS	19.088	2.919	10.087	1.701	3.409	936	36	5.080	699	2.806	444	865	234	32
FILOSOFÍA Y HUMANIDADES	7.856	1.042	3.800	572	1.973	438	31	2.191	258	1.041	122	639	101	30
<i>Filosofía</i>	807	147	398	76	145	40	1	190	38	108	13	23	7	1
<i>Letras</i>	1.946	262	1.067	193	301	120	3	376	39	249	39	28	18	3
<i>Historia</i>	1.787	235	983	129	323	111	6	323	44	192	22	42	18	5
<i>Antropología</i>	656	112	309	81	125	29	0	178	34	87	16	29	12	0
<i>Ciencias de la Educación</i>	1.729	176	626	54	781	76	16	938	87	315	22	465	33	16
<i>Bibliotecología</i>	308	36	101	9	126	33	3	54	4	15	1	26	5	3
<i>Archivero</i>	315	29	138	7	119	20	2	60	2	34	4	14	4	2
<i>Geografía</i>	308	45	178	23	53	9	0	72	10	41	5	12	4	0
ARTES	5.362	914	2.801	713	645	287	2	1.424	238	811	210	91	74	0
<i>Música</i>	1.129	185	634	129	125	56	0	318	46	202	44	14	12	0
<i>Plástica</i>	1.165	182	551	104	258	68	2	48	7	24	7	6	4	0
<i>Teatro</i>	763	116	421	125	62	39	0	180	31	103	28	6	12	0
<i>Cine</i>	2.305	431	1.195	355	200	124	0	878	154	482	131	65	46	0
LENGUAS	5.870	963	3.486	416	791	211	3	1.465	203	954	112	135	59	2
<i>Castellano</i>	407	55	226	15	99	11	1	84	13	51	3	15	2	0
<i>Inglés</i>	4.653	764	2.856	348	529	154	2	1.134	147	760	94	86	45	2
<i>Francés</i>	190	25	106	20	34	5	0	60	6	36	7	10	1	0
<i>Italiano</i>	306	57	156	8	63	22	0	79	20	40	2	11	6	0
<i>Alemán</i>	155	34	65	19	26	11	0	47	7	32	3	3	2	0
<i>Portugués</i>	159	28	77	6	40	8	0	61	10	35	3	10	3	0

CUADRO B.10: ESTUDIANTES POR CANTIDAD DE HIJOS QUE POSEEN SEGÚN ÁREA DE ESTUDIO Y FACULTAD - Año 2014

ÁREA Y FACULTAD	TOTAL ESTUDIANTES	NO TIENE HIJOS	TIENE HIJOS			Sin datos
			Uno solo	Dos	Tres o más	
TOTAL UNIVERSIDAD	110.990	96.257	7.747	3.852	2.777	357
<i>Porcentaje (%)</i>	<i>100</i>	<i>86,7</i>	<i>7,0</i>	<i>3,5</i>	<i>2,5</i>	<i>0,3</i>
ÁREA CS. NATURALES, BÁSICAS Y APLICADAS	15.731	14.581	707	247	176	20
CS. EXACTAS, FÍSICAS Y NATURALES	8.590	8.073	334	102	72	9
<i>Agrimensura</i>	<i>216</i>	<i>192</i>	<i>8</i>	<i>6</i>	<i>9</i>	<i>1</i>
<i>Biología</i>	<i>1.435</i>	<i>1.348</i>	<i>60</i>	<i>15</i>	<i>11</i>	<i>1</i>
<i>Geología</i>	<i>553</i>	<i>527</i>	<i>18</i>	<i>2</i>	<i>6</i>	<i>0</i>
<i>Ingeniería Civil</i>	<i>1.529</i>	<i>1.420</i>	<i>54</i>	<i>29</i>	<i>22</i>	<i>4</i>
<i>Ingeniería Electrónica</i>	<i>521</i>	<i>471</i>	<i>37</i>	<i>9</i>	<i>4</i>	<i>0</i>
<i>Ing. Mecánica Aeronáutica</i>	<i>415</i>	<i>389</i>	<i>18</i>	<i>6</i>	<i>2</i>	<i>0</i>
<i>Ing. Mecánica Electricista</i>	<i>991</i>	<i>918</i>	<i>51</i>	<i>15</i>	<i>7</i>	<i>0</i>
<i>Química</i>	<i>658</i>	<i>627</i>	<i>22</i>	<i>4</i>	<i>3</i>	<i>2</i>
<i>Ingeniería Industrial</i>	<i>700</i>	<i>662</i>	<i>32</i>	<i>5</i>	<i>0</i>	<i>1</i>
<i>Ingeniería en Computación</i>	<i>784</i>	<i>756</i>	<i>19</i>	<i>6</i>	<i>3</i>	<i>0</i>
<i>Ingeniería Biomédica</i>	<i>635</i>	<i>616</i>	<i>12</i>	<i>4</i>	<i>3</i>	<i>0</i>
<i>Ingeniería Ambiental</i>	<i>153</i>	<i>147</i>	<i>3</i>	<i>1</i>	<i>2</i>	<i>0</i>
CIENCIAS QUÍMICAS	2.683	2.431	166	48	31	7
MATEMÁTICA, ASTRONOMÍA Y FÍSICA	1.669	1.538	60	41	30	0
CIENCIAS AGROPECUARIAS	2.789	2.539	147	56	43	4
ÁREA CIENCIAS SOCIALES	45.298	39.502	3.126	1.489	1.024	157
DERECHO Y CIENCIAS SOCIALES	21.335	17.882	1.738	867	711	137
<i>Abogacía</i>	<i>13.434</i>	<i>11.497</i>	<i>999</i>	<i>475</i>	<i>448</i>	<i>15</i>
<i>Trabajo Social</i>	<i>2.572</i>	<i>1.876</i>	<i>320</i>	<i>145</i>	<i>113</i>	<i>118</i>
<i>Ciencias de la Información</i>	<i>5.329</i>	<i>4.509</i>	<i>419</i>	<i>247</i>	<i>150</i>	<i>4</i>
CIENCIAS ECONÓMICAS	13.955	12.253	955	488	253	6
ARQUITECTURA, URBANISMO Y DISEÑO	10.008	9.367	433	134	60	14

continúa

CUADRO B.10 (CONTINUACIÓN)

ÁREA Y FACULTAD	TOTAL ESTUDIANTES	NO TIENE HIJOS	TIENE HIJOS			Sin datos
			Uno solo	Dos	Tres o más	
ÁREA CIENCIAS DE LA SALUD	30.873	26.219	2.472	1.229	814	139
CIENCIAS MÉDICAS	14.589	12.177	1.227	629	427	129
<i>Medicina</i>	5.029	4.546	284	128	69	2
<i>Tecnología Médica</i>	1.932	1.522	166	82	46	116
<i>Kinesiología y Fisioterapia</i>	2.220	2.074	92	44	10	0
<i>Fonoaudiología</i>	976	837	79	31	23	6
<i>Enfermería</i>	2.870	1.727	546	324	271	2
<i>Nutrición</i>	1.562	1.471	60	20	8	3
ODONTOLOGÍA	3.665	3.410	182	44	29	0
PSICOLOGÍA	12.619	10.632	1.063	556	358	10
ÁREA CIENCIAS HUMANAS	19.088	15.955	1.442	887	763	41
FILOSOFÍA Y HUMANIDADES	7.856	5.896	799	578	549	34
<i>Filosofía</i>	807	677	65	35	29	1
<i>Letras</i>	1.946	1.683	140	59	59	5
<i>Historia</i>	1.787	1.460	175	81	65	6
<i>Antropología</i>	656	536	41	42	37	0
<i>Ciencias de la Educación</i>	1.729	946	249	254	264	16
<i>Bibliotecología</i>	308	165	50	48	42	3
<i>Archivero</i>	315	177	48	48	39	3
<i>Geografía</i>	308	252	31	11	14	0
ARTES	5.362	4.831	286	138	103	4
<i>Música</i>	1.129	1.037	62	18	12	0
<i>Plástica</i>	1.165	928	95	77	61	4
<i>Teatro</i>	763	717	32	9	5	0
<i>Cine</i>	2.305	2.149	97	34	25	0
LENGUAS	5.870	5.228	357	171	111	3
<i>Castellano</i>	407	315	42	26	23	1
<i>Inglés</i>	4.653	4.255	234	112	50	2
<i>Francés</i>	190	159	15	10	6	0
<i>Italiano</i>	306	241	37	14	14	0
<i>Alemán</i>	155	131	10	7	7	0
<i>Portugués</i>	159	127	19	2	11	0

CUADRO B.11: ESTUDIANTES Y NUEVOS INSCRIPTOS POR FORMA DE COSTEAR SUS ESTUDIOS SEGÚN ÁREA DE ESTUDIO Y FACULTAD* - Año 2014

ÁREA Y FACULTAD	ESTUDIANTES					NUEVOS INSCRIPTOS				
	FORMA DE COSTEAR SUS ESTUDIOS					FORMA DE COSTEAR SUS ESTUDIOS				
	Ayuda Familiar	Trabajo Personal	Becas	Planes Sociales	Otros	Ayuda Familiar	Trabajo Personal	Becas	Planes Sociales	Otros
TOTAL UNIVERSIDAD	81.672	45.574	3.129	1.200	2.543	18.741	7.674	637	419	537
ÁREA CS. NATURALES, BÁSICAS Y APLICADAS	12.925	4.672	916	116	306	3.110	807	207	49	61
CS. EXACTAS, FÍSICAS Y NATURALES	7.193	2.288	530	55	158	1.858	447	125	20	30
<i>Agrimensura</i>	156	79	12	0	3	40	20	1	0	1
<i>Biología</i>	1.197	425	53	7	22	302	84	16	1	3
<i>Geología</i>	461	143	31	3	9	73	12	3	2	0
<i>Ingeniería Civil</i>	1.300	375	62	14	26	291	58	7	2	5
<i>Ingeniería Electrónica</i>	392	188	58	5	15	92	24	13	1	4
<i>Ing. Mecánica Aeronáutica</i>	325	141	35	3	11	76	27	7	1	2
<i>Ing. Mecánica Electricista</i>	787	325	38	7	25	227	78	15	5	7
<i>Química</i>	584	119	72	1	14	123	18	14	0	1
<i>Ingeniería Industrial</i>	598	180	43	5	10	147	26	12	3	3
<i>Ingeniería en Computación</i>	683	167	66	5	12	205	43	11	3	1
<i>Ingeniería Biomédica</i>	574	115	52	4	9	146	26	18	1	1
<i>Ingeniería Ambiental</i>	136	31	8	1	2	136	31	8	1	2
CIENCIAS QUÍMICAS	2.210	745	168	28	46	518	126	36	14	8
MATEMÁTICA, ASTRONOMÍA Y FÍSICA	1.298	555	149	21	46	424	139	41	12	13
CIENCIAS AGROPECUARIAS	2.224	1.084	69	12	56	310	95	5	3	10
ÁREA CIENCIAS SOCIALES	32.575	19.873	867	467	982	6.706	2.466	154	140	173
DERECHO Y CIENCIAS SOCIALES	14.713	9.984	300	249	556	3.156	1.626	61	81	117
<i>Abogacía</i>	9.844	5.707	148	134	354	1.621	530	28	34	62
<i>Trabajo Social</i>	1.569	1.260	72	63	75	518	329	14	26	19
<i>Ciencias de la Información</i>	3.300	3.017	80	52	127	1.017	767	19	21	36
CIENCIAS ECONÓMICAS	9.493	6.719	274	140	206	2.028	589	43	41	28
ARQUITECTURA, URBANISMO Y DISEÑO	8.369	3.170	293	78	220	1.522	251	50	18	28

* Pregunta de respuestas múltiples.

continúa

CUADRO B.11 (CONTINUACIÓN)

ÁREA Y FACULTAD	ESTUDIANTES					NUEVOS INSCRIPTOS				
	FORMA DE COSTEAR SUS ESTUDIOS					FORMA DE COSTEAR SUS ESTUDIOS				
	Ayuda Familiar	Trabajo Personal	Becas	Planes Sociales	Otros	Ayuda Familiar	Trabajo Personal	Becas	Planes Sociales	Otros
ÁREA CIENCIAS DE LA SALUD	23.771	10.950	752	394	653	5.455	2.141	149	141	133
CIENCIAS MÉDICAS	11.438	4.594	498	224	331	2.656	1.053	88	88	66
<i>Medicina</i>	4.418	1.146	139	47	89	630	54	17	10	5
<i>Tecnología Médica</i>	1.317	705	71	28	45	419	339	19	13	12
<i>Kinesiología y Fisioterapia</i>	1.961	501	48	24	33	536	104	6	8	7
<i>Fonoaudiología</i>	760	311	21	3	17	171	38	4	2	2
<i>Enfermería</i>	1.590	1.563	183	92	125	654	483	34	48	40
<i>Nutrición</i>	1.392	368	36	30	22	246	35	8	7	0
ODONTOLOGÍA	3.343	767	49	25	50	648	98	10	7	6
PSICOLOGÍA	8.990	5.589	205	145	272	2.151	990	51	46	61
ÁREA CIENCIAS HUMANAS	12.401	10.079	594	223	602	3.470	2.260	127	89	170
FILOSOFÍA Y HUMANIDADES	4.223	4.801	281	92	299	1.125	1.284	49	32	108
<i>Filosofía</i>	497	463	26	12	28	135	87	3	4	3
<i>Letras</i>	1.267	1.052	59	16	52	297	138	9	5	8
<i>Historia</i>	1.071	1.006	72	22	45	223	137	9	10	5
<i>Antropología</i>	407	360	35	5	20	109	100	6	0	3
<i>Ciencias de la Educación</i>	565	1.301	47	18	111	258	723	16	5	84
<i>Bibliotecología</i>	107	215	6	7	16	23	28	3	2	2
<i>Archivero</i>	130	211	14	5	13	36	27	2	3	1
<i>Geografía</i>	179	193	22	7	14	44	44	1	3	2
ARTES	3.863	2.681	125	58	156	1.176	500	29	26	24
<i>Música</i>	814	568	36	12	25	275	104	5	3	5
<i>Plástica</i>	726	692	33	10	47	41	15	2	2	0
<i>Teatro</i>	571	363	17	7	42	161	49	3	5	5
<i>Cine</i>	1.752	1.058	39	29	42	699	332	19	16	14
LENGUAS	4.315	2.597	188	73	147	1.169	476	49	31	38
<i>Castellano</i>	243	223	20	6	18	53	41	4	1	4
<i>Inglés</i>	3.558	1.939	141	60	110	942	318	39	28	27
<i>Francés</i>	139	100	4	2	7	49	23	1	1	3
<i>Italiano</i>	179	168	8	2	4	51	42	2	0	0
<i>Alemán</i>	115	68	8	1	5	41	14	2	0	3
<i>Portugués</i>	81	99	7	2	3	33	38	1	1	1

CUADRO B.12: ESTUDIANTES POR MÁXIMO NIVEL DE ESTUDIOS ALCANZADOS POR EL PADRE SEGÚN ÁREA DE ESTUDIO Y FACULTAD - Año 2014

ÁREA Y FACULTAD	MÁXIMO NIVEL DE ESTUDIOS ALCANZADO POR EL PADRE									
	TOTAL	Primario incompleto / sin estudios	Primario comp. / Secundario Incompleto	Secundario completo	Superior incompleto	Superior completo	Universitario incompleto	Universitario completo	Posgrado	Sin datos
TOTAL UNIVERSIDAD	110.990	6.076	27.535	24.844	2.533	7.333	12.822	21.903	4.438	3.506
Porcentaje (%)	100	5,5	24,7	22,4	2,3	6,6	11,6	19,7	4,0	3,2
ÁREA CS. NATURALES, BÁSICAS Y APLICADAS	15.731	619	3.555	3.568	322	1.032	1.868	3.561	785	421
CS. EXACTAS, FÍSICAS Y NATURALES	8.590	281	1.693	1.873	176	577	1.070	2.170	537	213
<i>Agrimensura</i>	216	7	47	49	3	22	19	57	6	6
<i>Biología</i>	1.435	56	295	300	32	90	212	317	99	34
<i>Geología</i>	553	17	114	144	13	28	62	131	32	12
<i>Ingeniería Civil</i>	1.529	53	303	297	29	91	169	473	84	30
<i>Ingeniería Electrónica</i>	521	16	107	108	10	39	57	123	50	11
<i>Ing. Mecánica Aeronáutica</i>	415	14	80	110	11	39	42	90	18	11
<i>Ing. Mecánica Electricista</i>	991	40	249	257	20	54	101	206	37	27
<i>Química</i>	658	21	125	147	13	50	82	159	40	21
<i>Ingeniería Industrial</i>	700	19	100	127	8	41	86	248	60	11
<i>Ingeniería en Computación</i>	784	19	164	181	17	58	124	147	45	29
<i>Ingeniería Biomédica</i>	635	12	81	121	15	54	100	179	57	16
<i>Ingeniería Ambiental</i>	153	7	28	32	5	11	16	40	9	5
CIENCIAS QUÍMICAS	2.683	114	737	730	56	178	282	427	72	87
MATEMÁTICA, ASTRONOMÍA Y FÍSICA	1.669	76	404	319	25	121	235	320	104	65
CIENCIAS AGROPECUARIAS	2.789	148	721	646	65	156	281	644	72	56
ÁREA CIENCIAS SOCIALES	45.298	2.500	11.300	10.006	1.008	2.721	5.552	9.083	1.711	1.417
DERECHO Y CIENCIAS SOCIALES	21.335	1.285	5.398	4.731	507	1.283	2.405	4.107	779	840
<i>Abogacía</i>	13.434	727	3.118	3.027	320	801	1.526	2.919	545	451
<i>Trabajo Social</i>	2.572	263	930	551	37	141	190	194	43	223
<i>Ciencias de la Información</i>	5.329	295	1.350	1.153	150	341	689	994	191	166
CIENCIAS ECONÓMICAS	13.955	879	3.827	2.980	316	759	1.776	2.562	473	383
ARQUITECTURA, URBANISMO Y DISEÑO	10.008	336	2.075	2.295	185	679	1.371	2.414	459	194

continúa

CUADRO B.12 (CONTINUACIÓN)

ÁREA Y FACULTAD	MÁXIMO NIVEL DE ESTUDIOS ALCANZADO POR EL PADRE									
	TOTAL	Primario incompleto / sin estudios	Primario comp. / Secundario Incompleto	Secundario completo	Superior incompleto	Superior completo	Universitario incompleto	Universitario completo	Posgrado	Sin datos
ÁREA CIENCIAS DE LA SALUD	30.873	1.919	8.227	7.476	692	2.227	2.948	5.391	1.049	944
CIENCIAS MÉDICAS	14.589	1.068	4.004	3.550	361	1.111	1.191	2.297	479	528
<i>Medicina</i>	5.029	165	915	1.096	158	501	496	1.274	324	100
<i>Tecnología Médica</i>	1.932	172	693	565	42	102	137	114	22	85
<i>Kinesiología y Fisioterapia</i>	2.220	95	569	612	58	199	206	369	54	58
<i>Fonoaudiología</i>	976	42	258	286	25	81	84	139	25	36
<i>Enfermería</i>	2.870	529	1.149	600	43	94	110	114	15	216
<i>Nutrición</i>	1.562	65	420	391	35	134	158	287	39	33
ODONTOLOGÍA	3.665	123	763	953	74	295	359	876	146	76
PSICOLOGÍA	12.619	728	3.460	2.973	257	821	1.398	2.218	424	340
ÁREA CIENCIAS HUMANAS	19.088	1.038	4.453	3.794	511	1.353	2.454	3.868	893	724
FILOSOFÍA Y HUMANIDADES	7.856	577	2.063	1.446	218	481	960	1.378	336	397
<i>Filosofía</i>	807	25	138	129	28	50	128	204	55	50
<i>Letras</i>	1.946	69	344	352	43	129	285	488	143	93
<i>Historia</i>	1.787	115	474	380	56	99	227	289	49	98
<i>Antropología</i>	656	38	125	108	20	52	105	139	39	30
<i>Ciencias de la Educación</i>	1.729	217	664	301	51	104	142	139	33	78
<i>Bibliotecología</i>	308	48	122	50	8	16	19	23	6	16
<i>Archivero</i>	315	45	112	60	6	17	21	29	3	22
<i>Geografía</i>	308	20	84	66	6	14	33	67	8	10
ARTES	5.362	192	996	1.042	136	442	762	1.312	323	157
<i>Música</i>	1.129	32	149	183	24	110	186	331	90	24
<i>Plástica</i>	1.165	59	264	210	28	79	187	260	61	17
<i>Teatro</i>	763	29	164	152	20	66	92	170	35	35
<i>Cine</i>	2.305	72	419	497	64	187	297	551	137	81
LENGUAS	5.870	269	1.394	1.306	157	430	732	1.178	234	170
<i>Castellano</i>	407	35	148	85	10	11	48	57	4	9
<i>Inglés</i>	4.653	186	1.050	1.059	122	367	594	943	204	128
<i>Francés</i>	190	10	44	36	8	9	25	45	7	6
<i>Italiano</i>	306	25	87	61	10	21	24	55	7	16
<i>Alemán</i>	155	4	23	30	1	12	24	47	7	7
<i>Portugués</i>	159	9	42	35	6	10	17	31	5	4

CUADRO B.13: ESTUDIANTES POR MÁXIMO NIVEL DE ESTUDIOS ALCANZADOS POR LA MADRE SEGÚN ÁREA DE ESTUDIO Y FACULTAD - Año 2014

ÁREA Y FACULTAD	MÁXIMO NIVEL DE ESTUDIOS ALCANZADO POR LA MADRE									
	TOTAL	Primario incompleto / sin estudios	Primario comp. / Secundario Incompleto	Secundario completo	Superior incompleto	Superior completo	Universitario incompleto	Universitario completo	Posgrado	Sin datos
TOTAL UNIVERSIDAD	110.990	4.301	23.209	22.587	3.124	18.595	9.315	23.762	4.751	1.346
Porcentaje (%)	100	3,9	20,8	20,4	2,8	16,8	8,4	21,4	4,3	1,2
ÁREA CS. NATURALES, BÁSICAS Y APLICADAS	15.731	442	2.715	3.180	463	2.932	1.345	3.742	764	148
CS. EXACTAS, FÍSICAS Y NATURALES	8.590	206	1.280	1.675	253	1.587	763	2.241	509	76
<i>Agrimensura</i>	216	7	45	52	5	33	18	50	3	3
<i>Biología</i>	1.435	25	230	254	44	275	125	369	105	8
<i>Geología</i>	553	7	90	106	16	104	52	147	26	5
<i>Ingeniería Civil</i>	1.529	51	216	303	49	273	125	409	88	15
<i>Ingeniería Electrónica</i>	521	23	85	102	17	103	44	116	27	4
<i>Ing. Mecánica Aeronáutica</i>	415	18	57	90	7	72	41	96	29	5
<i>Ing. Mecánica Electricista</i>	991	26	193	214	28	169	74	236	42	9
<i>Química</i>	658	9	99	116	27	134	53	171	43	6
<i>Ingeniería Industrial</i>	700	13	72	135	14	129	56	226	53	2
<i>Ingeniería en Computación</i>	784	15	121	176	17	152	80	180	31	12
<i>Ingeniería Biomédica</i>	635	6	60	97	18	115	82	197	54	6
<i>Ingeniería Ambiental</i>	153	6	12	30	11	28	13	44	8	1
CIENCIAS QUÍMICAS	2.683	81	579	591	79	538	214	506	80	15
MATEMÁTICA, ASTRONOMÍA Y FÍSICA	1.669	53	329	311	44	276	160	365	95	36
CIENCIAS AGROPECUARIAS	2.789	102	527	603	87	531	208	630	80	21
ÁREA CIENCIAS SOCIALES	45.298	1.718	9.751	9.322	1.227	7.137	4.038	9.765	1.804	536
DERECHO Y CIENCIAS SOCIALES	21.335	958	4.789	4.400	623	3.201	1.792	4.404	813	355
<i>Abogacía</i>	13.434	569	2.798	2.807	392	2.031	1.154	2.980	528	175
<i>Trabajo Social</i>	2.572	199	845	510	69	313	149	303	50	134
<i>Ciencias de la Información</i>	5.329	190	1.146	1.083	162	857	489	1.121	235	46
CIENCIAS ECONÓMICAS	13.955	573	3.398	2.883	369	2.103	1.315	2.738	459	117
ARQUITECTURA, URBANISMO Y DISEÑO	10.008	187	1.564	2.039	235	1.833	931	2.623	532	64

continúa

CUADRO B.13 (CONTINUACIÓN)

ÁREA Y FACULTAD	MÁXIMO NIVEL DE ESTUDIOS ALCANZADO POR LA MADRE									
	TOTAL	Primario incompleto / sin estudios	Primario comp. / Secundario Incompleto	Secundario completo	Superior incompleto	Superior completo	Universitario incompleto	Universitario completo	Posgrado	Sin datos
ÁREA CIENCIAS DE LA SALUD	30.873	1.361	6.943	6.593	893	5.441	2.241	5.915	1.154	332
CIENCIAS MÉDICAS	14.589	774	3.523	3.142	450	2.606	903	2.475	515	201
<i>Medicina</i>	5.029	91	721	946	199	1.161	353	1.222	309	27
<i>Tecnología Médica</i>	1.932	99	637	527	65	271	110	179	25	19
<i>Kinesiología y Fisioterapia</i>	2.220	48	453	520	74	451	149	437	69	19
<i>Fonoaudiología</i>	976	44	216	223	23	198	74	149	27	22
<i>Enfermería</i>	2.870	445	1.215	560	50	219	100	160	19	102
<i>Nutrición</i>	1.562	47	281	366	39	306	117	328	66	12
ODONTOLOGÍA	3.665	89	570	806	87	693	299	958	139	24
PSICOLOGÍA	12.619	498	2.850	2.645	356	2.142	1.039	2.482	500	107
ÁREA CIENCIAS HUMANAS	19.088	780	3.800	3.492	541	3.085	1.691	4.340	1.029	330
FILOSOFÍA Y HUMANIDADES	7.856	435	1.893	1.353	231	1.158	625	1.508	416	237
<i>Filosofía</i>	807	26	124	126	16	117	78	227	70	23
<i>Letras</i>	1.946	32	291	323	65	307	190	532	161	45
<i>Historia</i>	1.787	90	448	323	38	275	138	323	75	77
<i>Antropología</i>	656	27	111	88	19	106	80	156	57	12
<i>Ciencias de la Educación</i>	1.729	163	617	309	72	253	87	144	30	54
<i>Bibliotecología</i>	308	36	113	58	7	26	14	35	5	14
<i>Archivero</i>	315	45	118	60	6	22	21	31	3	9
<i>Geografía</i>	308	16	71	66	8	52	17	60	15	3
ARTES	5.362	146	779	937	137	889	555	1.506	367	46
<i>Música</i>	1.129	28	112	142	30	218	127	366	96	10
<i>Plástica</i>	1.165	44	235	216	32	158	113	291	70	6
<i>Teatro</i>	763	23	128	138	13	140	82	189	42	8
<i>Cine</i>	2.305	51	304	441	62	373	233	660	159	22
LENGUAS	5.870	199	1.128	1.202	173	1.038	511	1.326	246	47
<i>Castellano</i>	407	29	118	87	10	43	39	60	20	1
<i>Inglés</i>	4.653	133	836	945	141	880	410	1.088	189	31
<i>Francés</i>	190	5	35	40	3	26	24	44	12	1
<i>Italiano</i>	306	20	72	68	11	39	18	56	11	11
<i>Alemán</i>	155	5	22	21	5	32	8	51	10	1
<i>Portugués</i>	159	7	45	41	3	18	12	27	4	2

CUADRO B.14: ESTUDIANTES POR DISPONIBILIDAD DE OBRA SOCIAL SEGÚN ÁREA DE ESTUDIO Y FACULTAD - Año 2014

ÁREA Y FACULTAD	TOTAL	TIENE OBRA SOCIAL				No tiene	Sin datos
		Por ser familiar a cargo (de padre, madre, cónyuge o tutor)	Por su propio trabajo	Como afiliado voluntario (a obra social o prepaga)	Otorgada por la UNC (por ser estudiante)		
TOTAL UNIVERSIDAD	110.990	50.434	17.029	16.527	4.401	22.288	311
<i>Porcentaje (%)</i>	<i>100</i>	<i>45,4</i>	<i>15,3</i>	<i>14,9</i>	<i>4,0</i>	<i>20,1</i>	<i>0,3</i>
ÁREA CS. NATURALES, BÁSICAS Y APLICADAS	15.731	8.095	1.469	2.516	641	2.995	15
CS. EXACTAS, FÍSICAS Y NATURALES	8.590	4.623	746	1.352	321	1.540	8
<i>Agrimensura</i>	<i>216</i>	<i>108</i>	<i>26</i>	<i>34</i>	<i>8</i>	<i>39</i>	<i>1</i>
<i>Biología</i>	<i>1.435</i>	<i>796</i>	<i>117</i>	<i>215</i>	<i>56</i>	<i>250</i>	<i>1</i>
<i>Geología</i>	<i>553</i>	<i>294</i>	<i>50</i>	<i>87</i>	<i>24</i>	<i>98</i>	<i>0</i>
<i>Ingeniería Civil</i>	<i>1.529</i>	<i>834</i>	<i>105</i>	<i>258</i>	<i>51</i>	<i>278</i>	<i>3</i>
<i>Ingeniería Electrónica</i>	<i>521</i>	<i>223</i>	<i>85</i>	<i>79</i>	<i>34</i>	<i>100</i>	<i>0</i>
<i>Ing. Mecánica Aeronáutica</i>	<i>415</i>	<i>171</i>	<i>61</i>	<i>62</i>	<i>24</i>	<i>97</i>	<i>0</i>
<i>Ing. Mecánica Electricista</i>	<i>991</i>	<i>525</i>	<i>101</i>	<i>128</i>	<i>39</i>	<i>198</i>	<i>0</i>
<i>Química</i>	<i>658</i>	<i>383</i>	<i>33</i>	<i>112</i>	<i>20</i>	<i>108</i>	<i>2</i>
<i>Ingeniería Industrial</i>	<i>700</i>	<i>385</i>	<i>73</i>	<i>127</i>	<i>20</i>	<i>94</i>	<i>1</i>
<i>Ingeniería en Computación</i>	<i>784</i>	<i>429</i>	<i>64</i>	<i>109</i>	<i>19</i>	<i>163</i>	<i>0</i>
<i>Ingeniería Biomédica</i>	<i>635</i>	<i>385</i>	<i>22</i>	<i>118</i>	<i>23</i>	<i>87</i>	<i>0</i>
<i>Ingeniería Ambiental</i>	<i>153</i>	<i>90</i>	<i>9</i>	<i>23</i>	<i>3</i>	<i>28</i>	<i>0</i>
CIENCIAS QUÍMICAS	2.683	1.403	252	389	117	515	7
MATEMÁTICA, ASTRONOMÍA Y FÍSICA	1.669	768	191	211	91	408	0
CIENCIAS AGROPECUARIAS	2.789	1.301	280	564	112	532	0
ÁREA CIENCIAS SOCIALES	45.298	20.611	7.691	6.806	1.402	8.633	155
DERECHO Y CIENCIAS SOCIALES	21.335	9.076	3.936	3.051	641	4.492	139
<i>Abogacía</i>	<i>13.434</i>	<i>6.088</i>	<i>2.110</i>	<i>2.009</i>	<i>403</i>	<i>2.817</i>	<i>7</i>
<i>Trabajo Social</i>	<i>2.572</i>	<i>938</i>	<i>503</i>	<i>235</i>	<i>91</i>	<i>677</i>	<i>128</i>
<i>Ciencias de la Información</i>	<i>5.329</i>	<i>2.050</i>	<i>1.323</i>	<i>807</i>	<i>147</i>	<i>998</i>	<i>4</i>
CIENCIAS ECONÓMICAS	13.955	6.185	2.968	2.111	364	2.322	5
ARQUITECTURA, URBANISMO Y DISEÑO	10.008	5.350	787	1.644	397	1.819	11

continúa

CUADRO B.14 (CONTINUACIÓN)

ÁREA Y FACULTAD	TOTAL	TIENE OBRA SOCIAL				No tiene	Sin datos
		Por ser familiar a cargo (de padre, madre, cónyuge o tutor)	Por su propio trabajo	Como afiliado voluntario (a obra social o prepaga)	Otorgada por la UNC (por ser estudiante)		
ÁREA CIENCIAS DE LA SALUD	30.873	14.265	3.952	4.424	1.456	6.653	123
CIENCIAS MÉDICAS	14.589	6.692	1.679	1.977	790	3.336	115
<i>Medicina</i>	5.029	2.673	336	904	241	873	2
<i>Tecnología Médica</i>	1.932	745	309	209	83	476	110
<i>Kinesología y Fisioterapia</i>	2.220	1.272	117	333	112	386	0
<i>Fonoaudiología</i>	976	504	117	125	51	178	1
<i>Enfermería</i>	2.870	606	702	162	248	1.151	1
<i>Nutrición</i>	1.562	892	98	244	55	272	1
ODONTOLOGÍA	3.665	2.071	173	530	144	747	0
PSICOLOGÍA	12.619	5.502	2.100	1.917	522	2.570	8
ÁREA CIENCIAS HUMANAS	19.088	7.463	3.917	2.781	902	4.007	18
FILOSOFÍA Y HUMANIDADES	7.856	2.527	2.267	1.012	334	1.700	16
<i>Filosofía</i>	807	309	153	133	49	162	1
<i>Letras</i>	1.946	813	366	304	77	383	3
<i>Historia</i>	1.787	609	391	241	93	448	5
<i>Antropología</i>	656	246	139	99	24	148	0
<i>Ciencias de la Educación</i>	1.729	327	878	144	26	352	2
<i>Bibliotecología</i>	308	46	136	28	22	73	3
<i>Archivero</i>	315	60	128	26	27	72	2
<i>Geografía</i>	308	117	76	37	16	62	0
ARTES	5.362	2.353	670	771	322	1.246	0
<i>Música</i>	1.129	520	157	153	63	236	0
<i>Plástica</i>	1.165	407	204	186	109	259	0
<i>Teatro</i>	763	379	58	90	54	182	0
<i>Cine</i>	2.305	1.047	251	342	96	569	0
LENGUAS	5.870	2.583	980	998	246	1.061	2
<i>Castellano</i>	407	142	91	48	24	102	0
<i>Inglés</i>	4.653	2.159	725	793	176	798	2
<i>Francés</i>	190	72	32	40	14	32	0
<i>Italiano</i>	306	101	68	54	19	64	0
<i>Alemán</i>	155	67	22	31	5	30	0
<i>Portugués</i>	159	42	42	32	8	35	0

CUADRO B.14.1: NUEVOS INSCRIPTOS POR DISPONIBILIDAD DE OBRA SOCIAL SEGÚN ÁREA DE ESTUDIO Y FACULTAD - Año 2014

ÁREA Y FACULTAD	TOTAL	TIENE OBRA SOCIAL				No tiene	Sin datos
		Por ser familiar a cargo (de padre, madre, cónyuge o tutor)	Por su propio trabajo	Como afiliado voluntario (a obra social o prepaga)	Otorgada por la UNC (por ser estudiante)		
TOTAL UNIVERSIDAD	23.900	11.277	2.909	3.286	439	5.894	95
Porcentaje (%)	100	47,2	12,2	13,7	1,8	24,7	0,4
ÁREA CS. NATURALES, BÁSICAS Y APLICADAS	3.292	1.895	233	556	71	857	10
CS. EXACTAS, FÍSICAS Y NATURALES	2.146	1.142	129	330	37	504	4
<i>Agrimensura</i>	55	23	7	8	1	16	0
<i>Biología</i>	352	194	22	50	4	81	1
<i>Geología</i>	80	45	4	15	1	15	0
<i>Ingeniería Civil</i>	329	171	16	53	4	84	1
<i>Ingeniería Electrónica</i>	105	47	4	20	1	33	0
<i>Ing. Mecánica Aeronáutica</i>	94	38	14	12	3	27	0
<i>Ing. Mecánica Electricista</i>	277	134	17	39	5	82	0
<i>Química</i>	133	79	4	23	2	24	1
<i>Ingeniería Industrial</i>	169	88	11	34	5	30	1
<i>Ingeniería en Computación</i>	233	128	13	28	5	59	0
<i>Ingeniería Biomédica</i>	166	105	8	25	3	25	0
<i>Ingeniería Ambiental</i>	153	90	9	23	3	28	0
CIENCIAS QUÍMICAS	490	324	35	84	10	150	6
MATEMÁTICA, ASTRONOMÍA Y FÍSICA	402	246	44	64	21	135	0
CIENCIAS AGROPECUARIAS	254	183	25	78	3	68	0
ÁREA CIENCIAS SOCIALES	7.990	4.150	874	1.158	95	1.953	61
DERECHO Y CIENCIAS SOCIALES	4.304	1.874	638	576	51	1.112	53
<i>Abogacía</i>	1.948	972	170	302	26	478	0
<i>Trabajo Social</i>	810	290	130	58	8	273	51
<i>Ciencias de la Información</i>	1.546	612	338	216	17	361	2
CIENCIAS ECONÓMICAS	2.362	1.289	195	322	22	533	1
ARQUITECTURA, URBANISMO Y DISEÑO	1.324	987	41	260	22	308	7

continúa

CUADRO B.14.1 (CONTINUACIÓN)

ÁREA Y FACULTAD	TOTAL	TIENE OBRA SOCIAL				No tiene	Sin datos
		Por ser familiar a cargo (de padre, madre, cónyuge o tutor)	Por su propio trabajo	Como afiliado voluntario (a obra social o prepaga)	Otorgada por la UNC (por ser estudiante)		
ÁREA CIENCIAS DE LA SALUD	6.907	3.205	805	908	133	1.848	8
CIENCIAS MÉDICAS	3.392	1.507	419	424	74	966	2
<i>Medicina</i>	643	408	9	127	7	92	0
<i>Tecnología Médica</i>	687	230	178	92	16	170	1
<i>Kinesiología y Fisioterapia</i>	578	351	31	76	7	113	0
<i>Fonoaudiología</i>	189	124	11	17	4	33	0
<i>Enfermería</i>	1.032	245	181	59	37	509	1
<i>Nutrición</i>	263	149	9	53	3	49	0
ODONTOLOGÍA	686	401	29	90	5	161	0
PSICOLOGÍA	2.829	1.297	357	394	54	721	6
ÁREA CIENCIAS HUMANAS	5.080	2.027	997	664	140	1.236	16
FILOSOFÍA Y HUMANIDADES	2.191	644	718	236	60	518	15
<i>Filosofía</i>	190	68	28	32	13	48	1
<i>Letras</i>	376	184	37	60	14	78	3
<i>Historia</i>	323	130	37	45	8	99	4
<i>Antropología</i>	178	59	40	22	4	53	0
<i>Ciencias de la Educación</i>	938	152	528	62	11	183	2
<i>Bibliotecología</i>	54	9	12	3	4	23	3
<i>Archivero</i>	60	16	20	4	2	16	2
<i>Geografía</i>	72	26	16	8	4	18	0
ARTES	1.424	695	111	209	37	372	0
<i>Música</i>	318	167	17	57	12	65	0
<i>Plástica</i>	48	23	2	6	1	16	0
<i>Teatro</i>	180	88	12	26	8	46	0
<i>Cine</i>	878	417	80	120	16	245	0
LENGUAS	1.465	688	168	219	43	346	1
<i>Castellano</i>	84	36	14	12	2	20	0
<i>Inglés</i>	1.134	571	118	157	24	263	1
<i>Francés</i>	60	23	5	12	2	18	0
<i>Italiano</i>	79	23	16	14	9	17	0
<i>Alemán</i>	47	20	2	11	4	10	0
<i>Portugués</i>	61	15	13	13	2	18	0

CUADRO B.15: ESTUDIANTES POR ACTIVIDAD DEPORTIVA SEGÚN ÁREA DE ESTUDIO Y FACULTAD - Año 2014

ÁREA Y FACULTAD	TOTAL			Sí practica deporte			No practica o no contesta		
	Total	Varones	Mujeres	Total	Varones	Mujeres	Total	Varones	Mujeres
TOTAL UNIVERSIDAD	110.990	41.698	69.292	71.755	31.479	40.276	39.235	10.219	29.016
<i>Porcentaje (%)</i>	<i>100</i>			<i>64,6</i>			<i>35,4</i>		
ÁREA CS. NATURALES, BÁSICAS Y APLICADAS	15.731	9.600	6.131	10.922	7.325	3.597	4.809	2.275	2.534
CS. EXACTAS, FÍSICAS Y NATURALES	8.590	5.835	2.755	6.167	4.512	1.655	2.423	1.323	1.100
<i>Agrimensura</i>	216	155	61	153	122	31	63	33	30
<i>Biología</i>	1.435	444	991	872	310	562	563	134	429
<i>Geología</i>	553	338	215	406	273	133	147	65	82
<i>Ingeniería Civil</i>	1.529	1.172	357	1.166	948	218	363	224	139
<i>Ingeniería Electrónica</i>	521	481	40	382	356	26	139	125	14
<i>Ing. Mecánica Aeronáutica</i>	415	375	40	306	281	25	109	94	15
<i>Ing. Mecánica Electricista</i>	991	943	48	768	741	27	223	202	21
<i>Química</i>	658	287	371	426	209	217	232	78	154
<i>Ingeniería Industrial</i>	700	511	189	562	429	133	138	82	56
<i>Ingeniería en Computación</i>	784	704	80	535	491	44	249	213	36
<i>Ingeniería Biomédica</i>	635	362	273	486	301	185	149	61	88
<i>Ingeniería Ambiental</i>	153	63	90	105	51	54	48	12	36
CIENCIAS QUÍMICAS	2.683	685	1.998	1.606	471	1.135	1.077	214	863
MATEMÁTICA, ASTRONOMÍA Y FÍSICA	1.669	1.114	555	984	714	270	685	400	285
CIENCIAS AGROPECUARIAS	2.789	1.966	823	2.165	1.628	537	624	338	286
ÁREA CIENCIAS SOCIALES	45.298	18.406	26.892	30.402	14.511	15.891	14.896	3.895	11.001
DERECHO Y CIENCIAS SOCIALES	21.335	7.588	13.747	13.800	5.826	7.974	7.535	1.762	5.773
<i>Abogacía</i>	13.434	5.212	8.222	9.269	4.101	5.168	4.165	1.111	3.054
<i>Trabajo Social</i>	2.572	292	2.280	1.106	176	930	1.466	116	1.350
<i>Ciencias de la Información</i>	5.329	2.084	3.245	3.425	1.549	1.876	1.904	535	1.369
CIENCIAS ECONÓMICAS	13.955	5.929	8.026	9.375	4.790	4.585	4.580	1.139	3.441
ARQUITECTURA, URBANISMO Y DISEÑO	10.008	4.889	5.119	7.227	3.895	3.332	2.781	994	1.787

continúa

CUADRO B.15 (CONTINUACIÓN)

ÁREA Y FACULTAD	TOTAL			Sí practica deporte			No practica o no contesta		
	Total	Varones	Mujeres	Total	Varones	Mujeres	Total	Varones	Mujeres
ÁREA CIENCIAS DE LA SALUD	30.873	7.653	23.220	19.438	5.833	13.605	11.435	1.820	9.615
CIENCIAS MÉDICAS	14.589	4.024	10.565	9.314	3.181	6.133	5.275	843	4.432
<i>Medicina</i>	5.029	1.946	3.083	3.692	1.583	2.109	1.337	363	974
<i>Tecnología Médica</i>	1.932	534	1.398	1.012	356	656	920	178	742
<i>Kinesiología y Fisioterapia</i>	2.220	842	1.378	1.726	759	967	494	83	411
<i>Fonoaudiología</i>	976	46	930	561	28	533	415	18	397
<i>Enfermería</i>	2.870	518	2.352	1.230	340	890	1.640	178	1.462
<i>Nutrición</i>	1.562	138	1.424	1.093	115	978	469	23	446
ODONTOLOGÍA	3.665	976	2.689	2.594	812	1.782	1.071	164	907
PSICOLOGÍA	12.619	2.653	9.966	7.530	1.840	5.690	5.089	813	4.276
ÁREA CIENCIAS HUMANAS	19.088	6.039	13.049	10.993	3.810	7.183	8.095	2.229	5.866
FILOSOFÍA Y HUMANIDADES	7.856	2.676	5.180	4.236	1.653	2.583	3.620	1.023	2.597
<i>Filosofía</i>	807	471	336	469	279	190	338	192	146
<i>Letras</i>	1.946	517	1.429	1.067	297	770	879	220	659
<i>Historia</i>	1.787	917	870	1.028	579	449	759	338	421
<i>Antropología</i>	656	264	392	397	176	221	259	88	171
<i>Ciencias de la Educación</i>	1.729	239	1.490	783	145	638	946	94	852
<i>Bibliotecología</i>	308	51	257	139	27	112	169	24	145
<i>Archivero</i>	315	74	241	144	40	104	171	34	137
<i>Geografía</i>	308	143	165	209	110	99	99	33	66
ARTES	5.362	2.347	3.015	3.194	1.529	1.665	2.168	818	1.350
<i>Música</i>	1.129	758	371	699	493	206	430	265	165
<i>Plástica</i>	1.165	237	928	694	156	538	471	81	390
<i>Teatro</i>	763	221	542	432	135	297	331	86	245
<i>Cine</i>	2.305	1.131	1.174	1.369	745	624	936	386	550
LENGUAS	5.870	1.016	4.854	3.563	628	2.935	2.307	388	1.919
<i>Castellano</i>	407	62	345	204	38	166	203	24	179
<i>Inglés</i>	4.653	770	3.883	2.873	466	2.407	1.780	304	1.476
<i>Francés</i>	190	52	138	113	36	77	77	16	61
<i>Italiano</i>	306	53	253	178	34	144	128	19	109
<i>Alemán</i>	155	46	109	111	31	80	44	15	29
<i>Portugués</i>	159	33	126	84	23	61	75	10	65

CUADRO B.15.1: ESTUDIANTES POR LUGAR DONDE PRACTICA DEPORTE SEGÚN ÁREA DE ESTUDIO Y FACULTAD - Año 2014

ÁREA Y FACULTAD	PRACTICA	LUGAR DONDE PRACTICA DEPORTES*		NO PRACTICA O NO CONTESTA
		En la UNC	Otros	
TOTAL UNIVERSIDAD	71.755	4.667	101.536	39.235
ÁREA CS. NATURALES, BÁSICAS Y APLICADAS	10.922	942	16.081	4.809
CS. EXACTAS, FÍSICAS Y NATURALES	6.167	534	9.281	2.423
<i>Agrimensura</i>	153	16	229	63
<i>Biología</i>	872	70	1.221	563
<i>Geología</i>	406	35	581	147
<i>Ingeniería Civil</i>	1.166	91	1.812	363
<i>Ingeniería Electrónica</i>	382	36	554	139
<i>Ing. Mecánica Aeronáutica</i>	306	23	459	109
<i>Ing. Mecánica Electricista</i>	768	60	1.218	223
<i>Química</i>	426	55	600	232
<i>Ingeniería Industrial</i>	562	45	890	138
<i>Ingeniería en Computación</i>	535	47	814	249
<i>Ingeniería Biomédica</i>	486	46	754	149
<i>Ingeniería Ambiental</i>	105	10	149	48
CIENCIAS QUÍMICAS	1.606	101	2.237	1.077
MATEMÁTICA, ASTRONOMÍA Y FÍSICA	984	109	1.339	685
CIENCIAS AGROPECUARIAS	2.165	198	3.224	624
ÁREA CIENCIAS SOCIALES	30.402	1.643	43.420	14.896
DERECHO Y CIENCIAS SOCIALES	13.800	720	19.741	7.535
<i>Abogacía</i>	9.269	412	13.242	4.165
<i>Trabajo Social</i>	1.106	68	1.483	1.466
<i>Ciencias de la Información</i>	3.425	240	5.016	1.904
CIENCIAS ECONÓMICAS	9.375	508	12.913	4.580
ARQUITECTURA, URBANISMO Y DISEÑO	7.227	415	10.766	2.781

*Pregunta de respuestas múltiples

continúa

CUADRO B.15.1 (CONTINUACIÓN)

ÁREA Y FACULTAD	PRACTICA	LUGAR DONDE PRACTICA DEPORTES*		NO PRACTICA O NO CONTESTA
		En la UNC	Otros	
ÁREA CIENCIAS DE LA SALUD	19.438	1.248	27.195	11.435
CIENCIAS MÉDICAS	9.314	580	13.184	5.275
<i>Medicina</i>	3.692	213	5.187	1.337
<i>Tecnología Médica</i>	1.012	67	1.459	920
<i>Kinesiólogía y Fisioterapia</i>	1.726	148	2.683	494
<i>Fonoaudiología</i>	561	22	735	415
<i>Enfermería</i>	1.230	67	1.611	1.640
<i>Nutrición</i>	1.093	63	1.509	469
ODONTOLOGÍA	2.594	187	3.844	1.071
PSICOLOGÍA	7.530	481	10.167	5.089
ÁREA CIENCIAS HUMANAS	10.993	834	14.840	8.095
FILOSOFÍA Y HUMANIDADES	4.236	292	5.677	3.620
<i>Filosofía</i>	469	47	650	338
<i>Letras</i>	1.067	72	1.322	879
<i>Historia</i>	1.028	80	1.346	759
<i>Antropología</i>	397	37	588	259
<i>Ciencias de la Educación</i>	783	27	1.139	946
<i>Bibliotecología</i>	139	5	166	169
<i>Archivero</i>	144	6	184	171
<i>Geografía</i>	209	18	282	99
ARTES	3.194	269	4.379	2.168
<i>Música</i>	699	53	931	430
<i>Plástica</i>	694	47	850	471
<i>Teatro</i>	432	36	636	331
<i>Cine</i>	1.369	133	1.962	936
LENGUAS	3.563	273	4.784	2.307
<i>Castellano</i>	204	20	263	203
<i>Inglés</i>	2.873	207	3.850	1.780
<i>Francés</i>	113	7	160	77
<i>Italiano</i>	178	12	232	128
<i>Alemán</i>	111	21	160	44
<i>Portugués</i>	84	6	119	75

CUADRO B.15.2: ESTUDIANTES POR DEPORTE QUE PRACTICA SEGÚN ÁREA DE ESTUDIO Y FACULTAD - Año 2014

ÁREA Y FACULTAD	PRACTICA	DEPORTES QUE PRACTICAN*								NO PRACTICA O NO CONTESTA
		Fútbol	Básquet	Vóleybol	Gimnasia	Tenis	Natación	Handbol	Otros	
TOTAL UNIVERSIDAD	71.755	19.150	6.170	7.503	30.057	5.886	11.249	3.912	35.801	39.235
ÁREA CS. NATURALES, BÁSICAS Y APLICADAS	10.922	4.213	1.433	1.355	3.495	1.172	1.915	737	5.480	4.809
CS. EXACTAS, FÍSICAS Y NATURALES	6.167	2.576	934	807	1.791	727	1.150	452	3.140	2.423
<i>Agrimensura</i>	153	76	27	21	47	21	25	12	73	63
<i>Biología</i>	872	153	70	103	317	50	160	56	498	563
<i>Geología</i>	406	129	51	41	122	45	90	31	230	147
<i>Ingeniería Civil</i>	1.166	580	194	151	310	181	231	93	549	363
<i>Ingeniería Electrónica</i>	382	202	75	43	89	50	61	18	187	139
<i>Ing. Mecánica Aeronáutica</i>	306	126	45	30	87	36	74	13	181	109
<i>Ing. Mecánica Electricista</i>	768	452	130	91	182	75	120	36	389	223
<i>Química</i>	426	118	52	66	141	49	83	43	202	232
<i>Ingeniería Industrial</i>	562	267	82	70	163	95	95	42	272	138
<i>Ingeniería en Computación</i>	535	278	114	82	147	62	87	44	251	249
<i>Ingeniería Biomédica</i>	486	155	82	89	147	56	105	50	261	149
<i>Ingeniería Ambiental</i>	105	40	12	20	39	7	19	14	47	48
CIENCIAS QUÍMICAS	1.606	291	137	233	754	111	274	130	793	1.077
MATEMÁTICA, ASTRONOMÍA Y FÍSICA	984	370	136	97	290	89	147	52	481	685
CIENCIAS AGROPECUARIAS	2.165	976	226	218	660	245	344	103	1.066	624
ÁREA CIENCIAS SOCIALES	30.402	9.216	2.580	3.020	12.882	2.920	4.522	1.607	14.420	14.896
DERECHO Y CIENCIAS SOCIALES	13.800	3.858	1.035	1.367	5.996	1.228	2.144	735	6.633	7.535
<i>Abogacía</i>	9.269	2.571	678	888	4.150	923	1.449	500	4.348	4.165
<i>Trabajo Social</i>	1.106	161	52	151	523	23	146	61	522	1.466
<i>Ciencias de la Información</i>	3.425	1.126	305	328	1.323	282	549	174	1.763	1.904
CIENCIAS ECONÓMICAS	9.375	3.121	849	817	3.935	941	1.246	464	3.974	4.580
ARQUITECTURA, URBANISMO Y DISEÑO	7.227	2.237	696	836	2.951	751	1.132	408	3.813	2.781

*Pregunta de respuestas múltiples

continúa

CUADRO B.15.2 (CONTINUACIÓN)

ÁREA Y FACULTAD	PRACTICA	DEPORTES QUE PRACTICAN*								NO PRACTICA O NO CONTESTA
		Fútbol	Básquet	Vóleibol	Gimnasia	Tenis	Natación	Handbol	Otros	
ÁREA CIENCIAS DE LA SALUD	19.438	3.678	1.408	2.260	9.224	1.188	2.787	1.116	9.704	11.435
CIENCIAS MÉDICAS	9.314	2.066	784	1.185	4.167	591	1.372	599	4.586	5.275
<i>Medicina</i>	3.692	900	331	386	1.528	320	637	206	1.857	1.337
<i>Tecnología Médica</i>	1.012	243	86	152	477	53	136	63	464	920
<i>Kinesiología y Fisioterapia</i>	1.726	546	232	296	645	122	270	174	851	494
<i>Fonoaudiología</i>	561	29	10	54	310	18	69	34	287	415
<i>Enfermería</i>	1.230	278	92	188	587	33	149	66	558	1.640
<i>Nutrición</i>	1.093	70	33	109	620	45	111	56	569	469
ODONTOLOGÍA	2.594	534	220	411	1.315	240	421	203	1.175	1.071
PSICOLOGÍA	7.530	1.078	404	664	3.742	357	994	314	3.943	5.089
ÁREA CIENCIAS HUMANAS	10.993	2.043	749	868	4.456	606	2.025	452	6.197	8.095
FILOSOFÍA Y HUMANIDADES	4.236	968	321	296	1.581	205	800	127	2.391	3.620
<i>Filosofía</i>	469	140	45	15	138	38	113	18	278	338
<i>Letras</i>	1.067	144	54	35	361	39	162	15	659	879
<i>Historia</i>	1.028	373	108	99	335	48	192	42	506	759
<i>Antropología</i>	397	105	34	30	156	28	92	13	240	259
<i>Ciencias de la Educación</i>	783	103	46	83	397	32	151	28	450	946
<i>Bibliotecología</i>	139	18	6	7	67	2	17	1	75	169
<i>Archivero</i>	144	15	8	7	58	5	32	3	75	171
<i>Geografía</i>	209	70	20	20	69	13	41	7	108	99
ARTES	3.194	753	274	282	1.087	199	616	151	1.888	2.168
<i>Música</i>	699	233	74	48	214	36	171	17	364	430
<i>Plástica</i>	694	75	22	40	258	22	117	12	417	471
<i>Teatro</i>	432	59	31	42	159	18	74	24	302	331
<i>Cine</i>	1.369	386	147	152	456	123	254	98	805	936
LENGUAS	3.563	322	154	290	1.788	202	609	174	1.918	2.307
<i>Castellano</i>	204	19	6	16	104	12	29	18	106	203
<i>Inglés</i>	2.873	250	120	243	1.467	159	454	132	1.528	1.780
<i>Francés</i>	113	16	6	10	52	4	30	3	69	77
<i>Italiano</i>	178	17	10	8	87	16	45	8	86	128
<i>Alemán</i>	111	10	9	8	42	7	26	9	80	44
<i>Portugués</i>	84	10	3	5	36	4	25	4	49	75

CUADRO B.16: ESTUDIANTES POR AÑO DE INGRESO SEGÚN ÁREA DE ESTUDIO, FACULTAD Y CARRERA - AMBOS SEXOS - Año 2014

ÁREA, FACULTAD Y CARRERA	TOTAL	2001 y antes	2002	2003	2004	2005	2006	2007	2008	2009	2010	2011	2012	2013	2014
TOTAL UNIVERSIDAD	110.990	8.577	1.620	2.012	2.505	3.190	3.974	4.995	6.690	8.623	9.013	10.075	11.581	14.235	23.900
<i>Porcentaje (%)</i>	<i>100</i>	<i>7,7</i>	<i>1,5</i>	<i>1,8</i>	<i>2,3</i>	<i>2,9</i>	<i>3,6</i>	<i>4,5</i>	<i>6,0</i>	<i>7,8</i>	<i>8,1</i>	<i>9,1</i>	<i>10,4</i>	<i>12,8</i>	<i>21,5</i>
ÁREA CS. NATURALES, BÁSICAS Y APLICADAS	15.731	797	143	224	319	518	525	784	989	1.336	1.284	1.422	1.647	2.121	3.622
CS. EXACTAS, FÍSICAS Y NATURALES	8.590	321	82	101	160	227	270	386	559	690	684	790	935	1.239	2.146
Ing. Civil	1.430	69	9	9	27	41	60	73	100	110	124	163	163	196	286
Ing. Mecánica Electricista	398	17	4	6	7	10	7	17	18	34	28	48	37	60	105
Ing. Mecánica	370	1	1	2	9	16	14	11	23	28	49	28	38	61	89
Ing. Ambiental	153	0	0	0	0	0	0	0	0	0	0	0	0	0	153
Ing. Biomédica	635	0	0	0	9	14	19	25	41	50	56	58	98	99	166
Ing. Aeronáutica	415	29	6	6	19	15	13	18	30	23	21	43	41	57	94
Ing. Agrimensor	216	2	0	6	4	5	7	5	14	18	15	25	25	35	55
Ing. Químico	658	12	5	8	12	16	24	35	55	70	57	62	62	107	133
Ing. Industrial	700	16	5	15	10	21	23	39	53	54	49	63	85	98	169
Ciencias Geológicas	553	41	16	6	13	12	19	30	43	75	41	55	59	63	80
Ciencias Biológicas	1.086	47	15	19	18	29	33	49	71	103	109	80	106	141	266
Prof. en Ciencias Biológicas	349	18	3	4	4	13	9	16	19	37	30	23	36	51	86
Ing. Electrónica	521	58	9	13	16	12	16	27	28	36	33	36	52	80	105
Ing. en Computación	784	5	9	4	12	17	20	35	54	45	52	78	94	126	233
Constructor	99	4	0	1	0	6	3	3	3	1	4	4	8	19	43
Téc. Mecánica Electricista*	223	2	0	2	0	0	3	3	7	6	16	24	31	46	83
CIENCIAS QUÍMICAS	2.683	168	15	33	53	100	88	146	139	261	246	244	262	319	609
Ciclo Básico de Ciencias Químicas	1.188	6	0	2	5	7	9	14	14	19	37	53	121	299	602
Lic. en Química	141	6	1	0	3	0	5	5	15	29	25	30	18	2	2
Farmacia	658	100	9	18	25	52	35	71	52	95	77	62	47	10	5
Bioquímica	696	56	5	13	20	41	39	56	58	118	107	99	76	8	0
MATEMÁTICA, ASTRONOMÍA Y FÍSICA	1.669	66	12	19	15	32	35	65	52	111	116	159	202	275	510
Lic. en Matemática	177	5	0	1	3	3	4	5	8	12	9	17	25	33	52
Prof. en Matemática	289	6	0	3	0	6	5	9	5	18	16	19	29	60	113
Lic. en Astronomía	174	15	2	2	3	5	3	10	7	10	10	13	21	16	57
Lic. en Física	264	9	1	1	4	5	6	8	4	21	23	30	30	49	73
Prof. en Física	43	2	0	0	0	0	1	2	0	4	6	2	6	6	14
Lic. en Ciencias de la Computación	722	29	9	12	5	13	16	31	28	46	52	78	91	111	201
CIENCIAS AGROPECUARIAS	2.789	242	34	71	91	159	132	187	239	274	238	229	248	288	357
Ing. Agronómica	2.669	242	34	71	91	159	132	187	239	274	238	229	248	257	268
Téc. Univeritario en Jardinería y Floricultura*	120	0	0	0	0	0	0	0	0	0	0	0	0	31	89

*Carreras de pregrado

continúa

CUADRO B.16 (CONTINUACIÓN)

ÁREA, FACULTAD Y CARRERA	TOTAL	2001 y antes	2002	2003	2004	2005	2006	2007	2008	2009	2010	2011	2012	2013	2014
ÁREA CIENCIAS SOCIALES	45.298	4.239	810	997	1.136	1.417	1.800	2.145	2.958	3.814	3.786	4.074	4.620	5.211	8.291
DERECHO Y CIENCIAS SOCIALES	21.335	2.123	409	461	569	659	781	953	1.350	1.491	1.662	1.771	2.155	2.647	4.304
Abogacía	13.089	1.478	268	294	403	493	562	655	1.004	1.043	1.153	1.183	1.316	1.413	1.824
Notariado	345	1	2	0	4	8	3	3	6	2	8	5	9	170	124
Lic. en Trabajo Social	2.572	180	27	52	48	47	76	78	106	118	137	176	280	437	810
Lic. en Comunicación Social	3.829	463	112	110	110	107	121	196	195	288	289	284	341	400	813
Prof. Universitario en Comunicación Social	179	0	0	0	0	0	0	0	0	0	0	23	58	0	98
Tec. en Relaciones Públicas*	523	0	0	1	1	1	10	13	21	20	43	39	48	95	231
Tec. en Comunicación y Turismo*	383	0	0	2	1	2	6	3	11	7	16	30	62	65	178
Tec. en Producción y Realiz. en Medios Masivos*	207	1	0	1	1	0	1	2	3	0	7	14	22	40	115
Tec. en Periodismo Deportivo*	208	0	0	1	1	1	2	3	4	13	9	17	19	27	111
CIENCIAS ECONÓMICAS	13.955	1.568	266	300	340	417	522	613	820	1.405	1.203	1.376	1.387	1.376	2.362
Contador Público	7.313	1.262	199	231	271	320	405	470	618	907	826	913	806	63	22
Lic. en Economía	484	46	12	13	10	19	18	17	23	67	75	76	87	11	10
Ciclo Básico	3.852	0	0	0	0	0	0	0	0	48	64	114	251	1.183	2.192
Lic. en Administración	1.958	260	55	54	56	77	94	123	178	254	221	243	243	45	55
Prof. de Enseñanza Media y Sup. en Cs. Econ.	95	0	0	2	0	0	0	3	1	1	1	4	0	0	83
Tec. en Economía y Administración de Pymes*	9	0	0	0	3	1	5	0	0	0	0	0	0	0	0
Tec. en Gestión Universitaria*	244	0	0	0	0	0	0	0	0	128	16	26	0	74	0
ARQUITECTURA, URBANISMO Y DISEÑO	10.008	548	135	236	227	341	497	579	788	918	921	927	1.078	1.188	1.625
Arquitectura	7.833	457	106	167	176	268	403	470	645	733	704	707	869	922	1.206
Diseño Industrial	2.175	91	29	69	51	73	94	109	143	185	217	220	209	266	419
ÁREA CIENCIAS DE LA SALUD	30.873	2.233	353	413	567	699	994	1.290	1.722	2.373	2.581	3.069	3.300	4.372	6.907
CIENCIAS MÉDICAS	14.589	1.071	116	148	178	234	320	505	746	1.097	1.123	1.575	1.696	2.388	3.392
Medicina	5.029	656	43	44	63	94	126	222	411	491	514	538	530	654	643
Técnico en Laboratorio Clínico*	402	8	1	1	5	6	3	7	11	20	16	47	77	78	122
Lic. en Kinesiología y Fisioterapia	2.220	138	13	17	24	18	17	50	85	183	213	295	262	327	578
Lic. en Fonoaudiología	976	78	28	23	13	25	38	39	38	62	69	110	115	149	189
Lic. en Producción de Bio-Imágenes	1.530	25	6	5	9	8	24	28	23	38	69	200	191	339	565
Lic. en Enfermería	2.870	101	11	36	42	45	51	54	73	123	110	195	327	670	1.032
Lic. en Nutrición	1.562	65	14	22	22	38	61	105	105	180	132	190	194	171	263
ODONTOLOGÍA	3.665	216	35	50	87	104	165	146	222	335	357	443	361	458	686
Odontología	3.665	216	35	50	87	104	165	146	222	335	357	443	361	458	686
PSICOLOGÍA	12.619	946	202	215	302	361	509	639	754	941	1.101	1.051	1.243	1.526	2.829
Lic. en Psicología	10.754	743	183	213	265	323	449	550	656	785	921	879	1.013	1.318	2.456
Prof. en Psicología	1.865	203	19	2	37	38	60	89	98	156	180	172	230	208	373

*Carreras de pregrado

continúa

CUADRO B.16 (CONTINUACIÓN)

ÁREA, FACULTAD Y CARRERA	TOTAL	2001 y antes	2002	2003	2004	2005	2006	2007	2008	2009	2010	2011	2012	2013	2014
ÁREA CIENCIAS HUMANAS	19.088	1.308	314	378	483	556	655	776	1.021	1.100	1.362	1.510	2.014	2.531	5.080
FILOSOFÍA Y HUMANIDADES	7.856	475	111	142	166	223	321	323	503	419	583	585	845	969	2.191
Lic. en Filosofía	575	66	13	13	20	20	28	25	39	37	27	35	54	77	121
Prof. en Filosofía	232	15	2	0	5	4	2	13	24	9	14	15	20	40	69
Lic. en Letras Clásicas	97	16	1	0	3	4	4	6	5	5	7	5	12	10	19
Prof. en Letras Clásicas	27	3	0	0	0	0	2	0	0	2	5	2	5	3	5
Lic. en Letras Modernas	921	82	25	25	35	55	57	58	80	59	74	51	75	82	163
Téc. Instrumental de Corrector literario*	477	0	0	0	6	14	21	27	56	15	35	65	69	69	100
Prof. en Letras Modernas	424	24	2	8	4	14	19	20	49	23	19	34	59	60	89
Lic. en Historia	1.035	90	17	31	34	37	69	72	74	72	77	67	124	112	159
Lic. en Antropología	656	0	0	0	0	0	0	0	0	0	127	107	114	130	178
Prof. en Historia	752	14	4	10	18	22	14	29	86	66	65	55	105	100	164
Lic. en Ciencias de la Educación	1.560	70	13	30	8	23	32	26	40	45	67	71	93	141	901
Prof. en Ciencias de la Educación	169	10	2	0	0	5	21	0	3	7	14	17	25	28	37
Lic. en Bibliotecología y Documentación	308	63	9	14	13	8	18	8	15	18	10	13	25	40	54
Archivología	315	22	23	11	9	13	13	14	14	30	25	20	27	34	60
Lic. en Geografía	308	0	0	0	11	4	21	25	18	31	17	28	38	43	72
ARTES	5.362	454	112	118	150	151	158	220	239	262	274	386	567	847	1.424
Prof. en Perfeccionamiento Instrumental	45	6	3	0	0	1	6	1	0	3	2	2	8	3	10
Lic. en Perfeccionamiento Instrumental	117	12	4	0	1	6	2	6	5	9	1	16	14	10	31
Prof. en Composición Musical	147	19	3	1	2	5	9	3	0	9	6	11	14	24	41
Lic. en Composición Musical	546	44	9	4	22	18	13	23	25	26	43	50	43	82	144
Lic. en Dirección Coral	81	0	0	0	0	0	0	0	0	0	0	0	0	44	37
Prof. en Educación Musical	193	15	1	2	4	6	4	11	3	15	4	13	27	33	55
Ciclo Básico de Plástica	385	11	2	4	7	5	4	3	12	6	15	28	103	140	45
Lic. en Pintura	331	91	16	23	19	18	27	26	28	26	27	26	3	0	1
Lic. en Escultura	122	37	16	6	7	3	7	9	10	12	8	5	2	0	0
Prof. Sup. en Educación en Artes Plásticas	117	39	11	7	4	8	10	12	6	9	5	1	2	1	2
Lic. en Grabado	210	41	17	17	13	18	11	20	10	32	17	13	1	0	0
Ciclo Básico Teatro	485	2	1	3	1	1	0	1	7	4	23	56	86	120	180
Teatro	278	21	5	13	25	15	14	39	46	57	40	3	0	0	0
Cine y T.V.	2.305	116	24	38	45	47	51	66	87	54	83	162	264	390	878

*Carreras de pregrado

continúa

CUADRO B.16 (CONTINUACIÓN)

ÁREA, FACULTAD Y CARRERA	TOTAL	2001 y antes	2002	2003	2004	2005	2006	2007	2008	2009	2010	2011	2012	2013	2014
LENGUAS	5.870	379	91	118	167	182	176	233	279	419	505	539	602	715	1.465
Lic. en Lengua y Literatura Castellana	17	5	5	0	2	3	1	1	0	0	0	0	0	0	0
Prof. de Castellano	10	7	1	2	0	0	0	0	0	0	0	0	0	0	0
Prof. en Español Lengua Materna y Extranjera	227	0	0	1	16	10	13	7	7	20	25	22	22	34	50
Lic. en Español Lengua Materna y Extranjera	153	0	1	0	6	9	4	7	12	14	22	11	15	18	34
Lic. en Lengua y Literatura Inglesas	594	46	7	10	15	13	19	17	18	49	60	76	75	64	125
Traductorado de Inglés	2.742	158	46	52	64	81	69	121	155	212	239	250	282	327	686
Prof. de Inglés	1.317	123	24	43	42	43	47	60	51	78	101	116	123	143	323
Lic. en Lengua y Literatura Francesas	37	1	0	1	4	0	1	3	1	1	1	1	3	4	16
Traductorado de Francés	102	5	0	1	1	2	0	2	3	7	8	10	13	18	32
Prof. de Francés	51	4	0	1	4	0	4	2	2	5	2	6	4	5	12
Lic. en Lengua y Literatura Italianas	59	4	0	2	1	5	4	0	4	5	3	4	6	7	14
Traductorado de Italiano	146	4	2	4	4	7	4	3	6	5	10	12	14	33	38
Prof. de Italiano	101	8	1	0	4	6	2	3	6	5	6	5	11	17	27
Lic. en Lengua y Literatura Alemanas	23	1	0	0	0	1	0	1	3	2	2	1	5	4	3
Traductorado de Alemán	85	4	1	0	1	1	2	1	3	8	6	9	8	14	27
Prof. de Alemán	47	4	0	0	1	0	1	1	2	0	4	7	7	3	17
Prof. de Portugués	159	5	3	1	2	1	5	4	6	8	16	9	14	24	61

CUADRO B.16.1: ESTUDIANTES POR AÑO DE INGRESO SEGÚN ÁREA DE ESTUDIO, FACULTAD Y CARRERA - VARONES - Año 2014

ÁREA, FACULTAD Y CARRERA	TOTAL	2001 y antes	2002	2003	2004	2005	2006	2007	2008	2009	2010	2011	2012	2013	2014
TOTAL UNIVERSIDAD	41.698	3.238	629	802	1.010	1.245	1.536	1.897	2.444	3.116	3.306	3.820	4.308	5.279	9.068
<i>Porcentaje (%)</i>	<i>100</i>	<i>7,8</i>	<i>1,5</i>	<i>1,9</i>	<i>2,4</i>	<i>3,0</i>	<i>3,7</i>	<i>4,5</i>	<i>5,9</i>	<i>7,5</i>	<i>7,9</i>	<i>9,2</i>	<i>10,3</i>	<i>12,7</i>	<i>21,7</i>
ÁREA CS. NATURALES, BÁSICAS Y APLICADAS	9.600	481	83	146	222	309	344	459	616	774	748	873	1.017	1.332	2.196
CS. EXACTAS, FÍSICAS Y NATURALES	5.835	233	50	75	129	149	194	257	356	440	447	536	631	870	1.468
Ing. Civil	1.090	58	5	9	24	29	50	55	84	81	89	122	117	153	214
Ing. Mecánica Electricista	380	16	4	6	7	10	7	17	17	33	26	46	34	58	99
Ing. Mecánica	343	1	1	2	8	15	13	10	20	28	44	28	35	55	83
Ing. Ambiental	63	0	0	0	0	0	0	0	0	0	0	0	0	0	63
Ing. Biomédica	362	0	0	0	5	10	13	12	27	27	35	30	55	59	89
Ing. Aeronáutica	375	28	6	6	18	15	12	17	26	22	19	36	33	49	88
Ing. Agrimensor	155	2	0	3	3	3	7	3	12	13	12	21	13	23	40
Ing. Químico	287	5	3	6	7	7	16	15	19	25	23	24	28	51	58
Ing. Industrial	511	13	4	13	10	15	17	27	33	37	34	43	68	70	127
Ciencias Geológicas	338	31	11	4	11	8	12	20	20	48	27	20	35	37	54
Ciencias Biológicas	359	10	0	6	9	4	9	15	13	34	33	32	35	55	104
Prof. en Ciencias Biológicas	85	5	0	1	1	2	1	3	3	6	7	4	12	12	28
Ing. Electrónica	481	55	9	13	16	12	14	26	26	36	33	33	46	71	91
Ing. en Computación	704	3	7	3	10	16	18	31	46	43	46	70	85	114	212
Constructor	82	4	0	1	0	3	2	3	3	1	3	3	4	17	38
Téc. Mecánica Electricista*	220	2	0	2	0	0	3	3	7	6	16	24	31	46	80
CIENCIAS QUÍMICAS	685	42	4	11	19	32	21	30	46	59	48	58	67	90	158
Ciclo Básico de Ciencias Químicas	314	1	0	1	1	2	5	4	3	5	5	13	33	86	155
Lic. en Química	71	3	0	0	1	0	4	4	13	11	14	13	7	0	1
Farmacia	149	28	2	7	10	16	1	13	12	17	14	12	13	2	2
Bioquímica	151	10	2	3	7	14	11	9	18	26	15	20	14	2	0
MATEMÁTICA, ASTRONOMÍA Y FÍSICA	1.114	44	10	11	9	18	28	38	43	78	77	121	133	177	327
Lic. en Matemática	106	3	0	1	1	2	3	5	7	8	3	11	14	19	29
Prof. en Matemática	95	2	0	1	0	2	0	3	2	8	7	8	7	16	39
Lic. en Astronomía	96	7	2	1	2	1	2	3	5	7	5	6	14	10	31
Lic. en Física	193	7	0	1	3	3	6	5	3	15	19	25	23	32	51
Prof. en Física	27	2	0	0	0	0	1	1	0	1	4	1	4	4	9
Lic. en Ciencias de la Computación	597	23	8	7	3	10	16	21	26	39	39	70	71	96	168
CIENCIAS AGROPECUARIAS	1.966	162	19	49	65	110	101	134	171	197	176	158	186	195	243
Ing. Agronómica	1.907	162	19	49	65	110	101	134	171	197	176	158	186	183	196
Téc. Univeritario en Jardinería y Floricultura*	59	0	0	0	0	0	0	0	0	0	0	0	0	12	47

*Carreras de pregrado

continúa

CUADRO B.16.1 (CONTINUACIÓN)

ÁREA, FACULTAD Y CARRERA	TOTAL	2001 y antes	2002	2003	2004	2005	2006	2007	2008	2009	2010	2011	2012	2013	2014
ÁREA CIENCIAS SOCIALES	18.406	1.743	368	455	484	641	769	889	1.179	1.472	1.518	1.673	1.822	2.005	3.388
DERECHO Y CIENCIAS SOCIALES	7.588	734	172	170	204	238	283	362	469	519	577	642	758	905	1.555
Abogacía	5.128	541	118	116	161	178	225	270	368	392	437	462	529	575	756
Notariado	84	0	0	0	1	2	2	2	3	0	2	2	0	35	35
Lic. en Trabajo Social	292	13	4	3	3	6	6	9	15	17	14	28	25	51	98
Lic. en Comunicación Social	1.537	179	50	50	37	51	44	72	72	98	98	109	143	165	369
Prof. Universitario en Comunicación Social	52	0	0	0	0	0	0	0	0	0	0	9	15	0	28
Tec. en Relaciones Públicas*	153	0	0	1	0	0	3	4	4	7	11	8	11	28	76
Tec. en Comunicación y Turismo*	93	0	0	0	0	1	2	1	3	0	4	5	14	11	52
Tec. en Produc. y Realiz. en Med. Masivos*	151	1	0	0	1	0	0	2	3	0	6	11	14	25	88
Tec. en Periodismo Deportivo*	98	0	0	0	1	0	1	2	1	5	5	8	7	15	53
CIENCIAS ECONÓMICAS	5.929	663	115	131	145	203	213	234	345	559	514	593	593	563	1.058
Contador Público	2.986	533	83	97	117	162	166	169	244	338	328	384	334	23	8
Lic. en Economía	290	26	10	13	6	9	8	11	15	42	48	35	50	9	8
Ciclo Básico	1.690	0	0	0	0	0	0	0	0	26	31	47	97	498	991
Lic. en Administración	871	104	22	21	22	31	38	54	86	115	103	121	112	15	27
Prof. de Enseñanza Media y Sup. en Cs. Econ.	26	0	0	0	0	0	0	0	0	1	0	1	0	0	24
Tec. en Economía y Administración de Pymes*	2	0	0	0	0	1	1	0	0	0	0	0	0	0	0
Tec. en Gestión Universitaria*	64	0	0	0	0	0	0	0	0	37	4	5	0	18	0
ARQUITECTURA, URBANISMO Y DISEÑO	4.889	346	81	154	135	200	273	293	365	394	427	438	471	537	775
Arquitectura	3.559	276	60	97	99	145	211	231	282	279	309	309	349	380	532
Diseño Industrial	1.330	70	21	57	36	55	62	62	83	115	118	129	122	157	243
ÁREA CIENCIAS DE LA SALUD	7.653	630	83	108	157	155	231	323	372	555	635	764	757	1.061	1.822
CIENCIAS MÉDICAS	4.024	366	27	44	55	56	80	128	187	320	342	466	401	624	928
Medicina	1.946	300	17	17	36	41	55	94	132	182	185	224	195	229	239
Técnico en Laboratorio Clínico*	75	5	0	0	0	1	0	1	3	3	3	7	10	14	28
Lic. en Kinesiología y Fisioterapia	842	35	1	9	7	3	7	12	31	77	86	120	83	134	237
Lic. en Fonoaudiología	46	2	2	2	0	1	1	1	2	5	5	3	0	11	11
Lic. en Producción de Bio-Imágenes	459	5	2	3	3	4	4	8	6	11	25	62	47	108	171
Lic. en Enfermería	518	15	3	11	8	6	11	7	8	25	24	38	55	106	201
Lic. en Nutrición	138	4	2	2	1	0	2	5	5	17	14	12	11	22	41
ODONTOLOGÍA	976	82	10	18	29	34	52	42	49	81	87	98	86	115	193
Odontología	976	82	10	18	29	34	52	42	49	81	87	98	86	115	193
PSICOLOGÍA	2.653	182	46	46	73	65	99	153	136	154	206	200	270	322	701
Lic. en Psicología	2.333	143	40	46	66	56	85	136	115	122	184	172	234	290	644
Prof. en Psicología	320	39	6	0	7	9	14	17	21	32	22	28	36	32	57

*Carreras de pregrado

continúa

CUADRO B.16.1 (CONTINUACIÓN)

ÁREA, FACULTAD Y CARRERA	TOTAL	2001 y antes	2002	2003	2004	2005	2006	2007	2008	2009	2010	2011	2012	2013	2014
ÁREA CIENCIAS HUMANAS	6.039	384	95	93	147	140	192	226	277	315	405	510	712	881	1.662
FILOSOFÍA Y HUMANIDADES	2.676	164	38	43	56	65	103	102	150	155	222	226	342	361	649
Lic. en Filosofía	340	37	7	9	13	7	14	12	21	21	18	16	36	53	76
Prof. en Filosofía	131	13	0	0	1	1	1	5	10	7	11	7	12	24	39
Lic. en Letras Clásicas	39	7	1	0	1	2	1	0	1	0	4	4	6	6	6
Prof. en Letras Clásicas	8	1	0	0	0	0	0	0	0	0	2	0	1	1	3
Lic. en Letras Modernas	269	20	10	6	11	14	18	10	24	20	19	19	29	25	44
Téc. Instrumental de Corrector literario*	109	0	0	0	1	2	7	5	13	6	7	18	16	16	18
Prof. en Letras Modernas	92	7	0	1	0	4	1	4	8	10	4	7	12	15	19
Lic. en Historia	548	46	6	15	13	17	30	28	24	38	49	39	80	69	94
Lic. en Antropología	264	0	0	0	0	0	0	0	0	0	41	47	50	51	75
Prof. en Historia	369	7	2	4	6	7	6	14	27	29	39	30	60	50	88
Lic. en Ciencias de la Educación	203	11	3	3	2	4	4	6	6	5	10	11	14	16	108
Prof. en Ciencias de la Educación	36	5	1	0	0	1	5	0	1	1	1	5	4	3	9
Lic. en Bibliotecología y Documentación	51	7	2	3	4	0	2	3	6	1	0	1	5	5	12
Archivología	74	3	6	2	3	4	3	3	1	3	10	5	3	12	16
Lic. en Geografía	143	0	0	0	1	2	11	12	8	14	7	17	14	15	42
ARTES	2.347	182	46	39	71	53	67	100	88	92	105	192	264	393	655
Prof. en Perfeccionamiento Instrumental	26	1	3	0	0	1	4	1	0	2	1	1	5	1	6
Lic. en Perfeccionamiento Instrumental	68	4	4	0	1	4	1	3	3	4	1	12	10	6	15
Prof. en Composición Musical	109	13	2	1	2	3	6	2	0	7	5	8	14	19	27
Lic. en Composición Musical	422	35	8	4	17	16	11	20	19	21	31	44	28	61	107
Lic. en Dirección Coral	38	0	0	0	0	0	0	0	0	0	0	0	0	22	16
Prof. en Educación Musical	95	3	0	1	1	1	4	5	1	4	2	7	13	18	35
Ciclo Básico de Plástica	83	1	2	1	2	1	1	1	3	1	2	5	22	35	6
Lic. en Pintura	81	28	6	6	2	0	9	8	3	3	6	7	2	0	1
Lic. en Escultura	32	11	4	1	3	0	0	3	3	2	1	4	0	0	0
Prof. Sup. de Educación en Artes Plásticas	13	6	2	0	1	0	1	2	0	0	0	0	0	0	1
Lic. en Grabado	28	7	2	3	2	1	1	3	0	4	3	2	0	0	0
Ciclo Básico Teatro	152	1	0	1	1	0	0	1	1	2	6	20	29	37	53
Teatro	69	8	2	1	6	1	1	11	11	18	8	2	0	0	0
Cine y T.V.	1.131	64	11	20	33	25	28	40	44	24	39	80	141	194	388

*Carreras de pregrado

continúa

CUADRO B.16.1 (CONTINUACIÓN)

ÁREA, FACULTAD Y CARRERA	TOTAL	2001 y antes	2002	2003	2004	2005	2006	2007	2008	2009	2010	2011	2012	2013	2014
LENGUAS	1.016	38	11	11	20	22	22	24	39	68	78	92	106	127	358
Lic. en Lengua y Literatura Castellana	2	1	1	0	0	0	0	0	0	0	0	0	0	0	0
Prof. de Castellano	0	0	0	0	0	0	0	0	0	0	0	0	0	0	0
Prof. en Español Lengua Materna y Extranjera	37	0	0	0	1	2	1	0	2	5	5	3	4	6	8
Lic. en Español Lengua Materna y Extranjera	23	0	0	0	1	0	0	0	1	2	1	3	3	4	8
Lic. en Lengua y Literatura Inglesas	107	6	1	0	0	2	0	3	1	9	11	18	11	13	32
Traductorado de Inglés	466	16	3	4	6	12	10	17	24	30	32	36	47	57	172
Prof. de Inglés	197	12	1	6	7	5	8	3	4	11	18	16	18	20	68
Lic. en Lengua y Literatura Francesas	14	0	0	0	0	0	0	0	1	0	0	1	2	1	9
Traductorado de Francés	26	0	0	0	1	1	0	0	0	3	1	3	6	3	8
Prof. de Francés	12	0	0	0	1	0	0	0	0	2	0	2	2	0	5
Lic. en Lengua y Literatura Italianas	14	0	0	1	0	0	1	0	3	0	0	0	1	2	6
Traductorado de Italiano	25	0	2	0	0	0	1	0	0	0	2	1	3	6	10
Prof. de Italiano	14	1	0	0	2	0	1	1	0	1	2	0	2	2	2
Lic. en Lengua y Literatura Alemanas	11	1	0	0	0	0	0	0	1	1	1	1	2	1	3
Traductorado de Alemán	21	0	1	0	0	0	0	0	1	2	1	4	0	3	9
Prof. de Alemán	14	0	0	0	1	0	0	0	0	0	1	2	2	1	7
Prof. de Portugués	33	1	2	0	0	0	0	0	1	2	3	2	3	8	11

CUADRO B.16.2: ESTUDIANTES POR AÑO DE INGRESO SEGÚN ÁREA DE ESTUDIO, FACULTAD Y CARRERA - MUJERES - Año 2014

ÁREA, FACULTAD Y CARRERA	TOTAL	2001 y antes	2002	2003	2004	2005	2006	2007	2008	2009	2010	2011	2012	2013	2014
TOTAL UNIVERSIDAD	69.292	5.339	991	1.210	1.495	1.945	2.438	3.098	4.246	5.507	5.707	6.255	7.273	8.956	14.832
<i>Porcentaje (%)</i>	<i>100</i>	<i>7,7</i>	<i>1,4</i>	<i>1,7</i>	<i>2,2</i>	<i>2,8</i>	<i>3,5</i>	<i>4,5</i>	<i>6,1</i>	<i>7,9</i>	<i>8,2</i>	<i>9,0</i>	<i>10,5</i>	<i>13,0</i>	<i>21,5</i>
ÁREA CS. NATURALES, BÁSICAS Y APLICADAS	6.131	316	60	78	97	209	181	325	373	562	536	549	630	789	1.426
CS. EXACTAS, FÍSICAS Y NATURALES	2.755	88	32	26	31	78	76	129	203	250	237	254	304	369	678
Ing. Civil	340	11	4	0	3	12	10	18	16	29	35	41	46	43	72
Ing. Mecánica Electricista	18	1	0	0	0	0	0	0	1	1	2	2	3	2	6
Ing. Mecánica	27	0	0	0	1	1	1	1	3	0	5	0	3	6	6
Ing. Ambiental	90	0	0	0	0	0	0	0	0	0	0	0	0	0	90
Ing. Biomédica	273	0	0	0	4	4	6	13	14	23	21	28	43	40	77
Ing. Aeronáutica	40	1	0	0	1	0	1	1	4	1	2	7	8	8	6
Ing. Agrimensur	61	0	0	3	1	2	0	2	2	5	3	4	12	12	15
Ing. Químico	371	7	2	2	5	9	8	20	36	45	34	38	34	56	75
Ing. Industrial	189	3	1	2	0	6	6	12	20	17	15	20	17	28	42
Ciencias Geológicas	215	10	5	2	2	4	7	10	23	27	14	35	24	26	26
Ciencias Biológicas	727	37	15	13	9	25	24	34	58	69	76	48	71	86	162
Prof. en Ciencias Biológicas	264	13	3	3	3	11	8	13	16	31	23	19	24	39	58
Ing. Electrónica	40	3	0	0	0	0	2	1	2	0	0	3	6	9	14
Ing. en Computación	80	2	2	1	2	1	2	4	8	2	6	8	9	12	21
Constructor	17	0	0	0	0	3	1	0	0	0	1	1	4	2	5
Téc. Mecánica Electricista*	3	0	0	0	0	0	0	0	0	0	0	0	0	0	3
CIENCIAS QUÍMICAS	1.998	126	11	22	34	68	67	116	93	202	198	186	195	229	451
Ciclo Básico de Ciencias Químicas	874	5	0	1	4	5	4	10	11	14	32	40	88	213	447
Lic. en Química	70	3	1	0	2	0	1	1	2	18	11	17	11	2	1
Farmacia	509	72	7	11	15	36	34	58	40	78	63	50	34	8	3
Bioquímica	545	46	3	10	13	27	28	47	40	92	92	79	62	6	0
MATEMÁTICA, ASTRONOMÍA Y FÍSICA	555	22	2	8	6	14	7	27	9	33	39	38	69	98	183
Lic. en Matemática	71	2	0	0	2	1	1	0	1	4	6	6	11	14	23
Prof. en Matemática	194	4	0	2	0	4	5	6	3	10	9	11	22	44	74
Lic. en Astronomía	78	8	0	1	1	4	1	7	2	3	5	7	7	6	26
Lic. en Física	71	2	1	0	1	2	0	3	1	6	4	5	7	17	22
Prof. en Física	16	0	0	0	0	0	0	1	0	3	2	1	2	2	5
Lic. en Ciencias de la Computación	125	6	1	5	2	3	0	10	2	7	13	8	20	15	33
CIENCIAS AGROPECUARIAS	823	80	15	22	26	49	31	53	68	77	62	71	62	93	114
Ing. Agronómica	762	80	15	22	26	49	31	53	68	77	62	71	62	74	72
Téc. Universitario en Jardinería y Floricultura*	61	0	0	0	0	0	0	0	0	0	0	0	0	19	42

*Carreras de pregrado

continúa

CUADRO B.16.2 (CONTINUACIÓN)

ÁREA, FACULTAD Y CARRERA	TOTAL	2001 y antes	2002	2003	2004	2005	2006	2007	2008	2009	2010	2011	2012	2013	2014
ÁREA CIENCIAS SOCIALES	26.892	2.496	442	542	652	776	1.031	1.256	1.779	2.342	2.268	2.401	2.798	3.206	4.903
DERECHO Y CIENCIAS SOCIALES	13.747	1.389	237	291	365	421	498	591	881	972	1.085	1.129	1.397	1.742	2.749
Abogacía	7.961	937	150	178	242	315	337	385	636	651	716	721	787	838	1.068
Notariado	261	1	2	0	3	6	1	1	3	2	6	3	9	135	89
Lic. en Trabajo Social	2.280	167	23	49	45	41	70	69	91	101	123	148	255	386	712
Lic. en Comunicación Social	2.292	284	62	60	73	56	77	124	123	190	191	175	198	235	444
Prof. Universitario en Comunicación Social	127	0	0	0	0	0	0	0	0	0	0	14	43	0	70
Tec. en Relaciones Públicas*	370	0	0	0	1	1	7	9	17	13	32	31	37	67	155
Tec. en Comunicación y Turismo*	290	0	0	2	1	1	4	2	8	7	12	25	48	54	126
Tec. en Produc. y Realiz. en Med. Masivos*	56	0	0	1	0	0	1	0	0	0	1	3	8	15	27
Tec. en Periodismo Deportivo*	110	0	0	1	0	1	1	1	3	8	4	9	12	12	58
CIENCIAS ECONÓMICAS	8.026	905	151	169	195	214	309	379	475	846	689	783	794	813	1.304
Contador Público	4.327	729	116	134	154	158	239	301	374	569	498	529	472	40	14
Lic. en Economía	194	20	2	0	4	10	10	6	8	25	27	41	37	2	2
Ciclo Básico	2.162	0	0	0	0	0	0	0	0	22	33	67	154	685	1.201
Lic. en Administración	1.087	156	33	33	34	46	56	69	92	139	118	122	131	30	28
Prof. de Enseñanza Media y Sup. en Cs. Econ.	69	0	0	2	0	0	0	3	1	0	1	3	0	0	59
Tec. en Economía y Administración de Pymes*	7	0	0	0	3	0	4	0	0	0	0	0	0	0	0
Tec. en Gestión Universitaria*	180	0	0	0	0	0	0	0	0	91	12	21	0	56	0
ARQUITECTURA, URBANISMO Y DISEÑO	5.119	202	54	82	92	141	224	286	423	524	494	489	607	651	850
Arquitectura	4.274	181	46	70	77	123	192	239	363	454	395	398	520	542	674
Diseño Industrial	845	21	8	12	15	18	32	47	60	70	99	91	87	109	176
ÁREA CIENCIAS DE LA SALUD	23.220	1.603	270	305	410	544	763	967	1.350	1.818	1.946	2.305	2.543	3.311	5.085
CIENCIAS MÉDICAS	10.565	705	89	104	123	178	240	377	559	777	781	1.109	1.295	1.764	2.464
Medicina	3.083	356	26	27	27	53	71	128	279	309	329	314	335	425	404
Técnico en Laboratorio Clínico*	327	3	1	1	5	5	3	6	8	17	13	40	67	64	94
Lic. en Kinesiología y Fisioterapia	1.378	103	12	8	17	15	10	38	54	106	127	175	179	193	341
Lic. en Fonoaudiología	930	76	26	21	13	24	37	38	36	57	64	107	115	138	178
Lic. en Producción de Bio-Imágenes	1.071	20	4	2	6	4	20	20	17	27	44	138	144	231	394
Lic. en Enfermería	2.352	86	8	25	34	39	40	47	65	98	86	157	272	564	831
Lic. en Nutrición	1.424	61	12	20	21	38	59	100	100	163	118	178	183	149	222
ODONTOLOGÍA	2.689	134	25	32	58	70	113	104	173	254	270	345	275	343	493
Odontología	2.689	134	25	32	58	70	113	104	173	254	270	345	275	343	493
PSICOLOGÍA	9.966	764	156	169	229	296	410	486	618	787	895	851	973	1.204	2.128
Lic. en Psicología	8.421	600	143	167	199	267	364	414	541	663	737	707	779	1.028	1.812
Prof. en Psicología	1.545	164	13	2	30	29	46	72	77	124	158	144	194	176	316

*Carreras de pregrado

continúa

CUADRO B.16.2 (CONTINUACIÓN)

ÁREA, FACULTAD Y CARRERA	TOTAL	2001 y antes	2002	2003	2004	2005	2006	2007	2008	2009	2010	2011	2012	2013	2014
ÁREA CIENCIAS HUMANAS	13.049	924	219	285	336	416	463	550	744	785	957	1.000	1.302	1.650	3.418
FILOSOFÍA Y HUMANIDADES	5.180	311	73	99	110	158	218	221	353	264	361	359	503	608	1.542
Lic. en Filosofía	235	29	6	4	7	13	14	13	18	16	9	19	18	24	45
Prof. en Filosofía	101	2	2	0	4	3	1	8	14	2	3	8	8	16	30
Lic. en Letras Clásicas	58	9	0	0	2	2	3	6	4	5	3	1	6	4	13
Prof. en Letras Clásicas	19	2	0	0	0	0	2	0	0	2	3	2	4	2	2
Lic. en Letras Modernas	652	62	15	19	24	41	39	48	56	39	55	32	46	57	119
Téc. Instrumental de Corrector literario*	368	0	0	0	5	12	14	22	43	9	28	47	53	53	82
Prof. en Letras Modernas	332	17	2	7	4	10	18	16	41	13	15	27	47	45	70
Lic. en Historia	487	44	11	16	21	20	39	44	50	34	28	28	44	43	65
Lic. en Antropología	392	0	0	0	0	0	0	0	0	0	86	60	64	79	103
Prof. en Historia	383	7	2	6	12	15	8	15	59	37	26	25	45	50	76
Lic. en Ciencias de la Educación	1.357	59	10	27	6	19	28	20	34	40	57	60	79	125	793
Prof. en Ciencias de la Educación	133	5	1	0	0	4	16	0	2	6	13	12	21	25	28
Lic. en Bibliotecología y Documentación	257	56	7	11	9	8	16	5	9	17	10	12	20	35	42
Lic. en Geografía	241	19	17	9	6	9	10	11	13	27	15	15	24	22	44
Archivología	165	0	0	0	10	2	10	13	10	17	10	11	24	28	30
ARTES	3.015	272	66	79	79	98	91	120	151	170	169	194	303	454	769
Prof. en Perfeccionamiento Instrumental	19	5	0	0	0	0	2	0	0	1	1	1	3	2	4
Lic. en Perfeccionamiento Instrumental	49	8	0	0	0	2	1	3	2	5	0	4	4	4	16
Prof. en Composición Musical	38	6	1	0	0	2	3	1	0	2	1	3	0	5	14
Lic. en Composición Musical	124	9	1	0	5	2	2	3	6	5	12	6	15	21	37
Lic. en Dirección Coral	43	0	0	0	0	0	0	0	0	0	0	0	0	22	21
Prof. en Educación Musical	98	12	1	1	3	5	0	6	2	11	2	6	14	15	20
Ciclo Básico de Plástica	302	10	0	3	5	4	3	2	9	5	13	23	81	105	39
Lic. en Pintura	250	63	10	17	17	18	18	18	25	23	21	19	1	0	0
Lic. en Escultura	90	26	12	5	4	3	7	6	7	10	7	1	2	0	0
Prof. Sup. de Educación en Artes Plásticas	104	33	9	7	3	8	9	10	6	9	5	1	2	1	1
Lic. en Grabado	182	34	15	14	11	17	10	17	10	28	14	11	1	0	0
Ciclo Básico Teatro	333	1	1	2	0	1	0	0	6	2	17	36	57	83	127
Teatro	209	13	3	12	19	14	13	28	35	39	32	1	0	0	0
Cine y T.V.	1.174	52	13	18	12	22	23	26	43	30	44	82	123	196	490

*Carreras de pregrado

continúa

CUADRO B.16.2 (CONTINUACIÓN)

ÁREA, FACULTAD Y CARRERA	TOTAL	2001 y antes	2002	2003	2004	2005	2006	2007	2008	2009	2010	2011	2012	2013	2014
LENGUAS	4.854	341	80	107	147	160	154	209	240	351	427	447	496	588	1.107
Lic. en Lengua y Literatura Castellana	15	4	4	0	2	3	1	1	0	0	0	0	0	0	0
Prof. de Castellano	10	7	1	2	0	0	0	0	0	0	0	0	0	0	0
Prof. en Español Lengua Materna y Extranjera	190	0	0	1	15	8	12	7	5	15	20	19	18	28	42
Lic. en Español Lengua Materna y Extranjera	130	0	1	0	5	9	4	7	11	12	21	8	12	14	26
Lic. en Lengua y Literatura Inglesas	487	40	6	10	15	11	19	14	17	40	49	58	64	51	93
Traductorado de Inglés	2.276	142	43	48	58	69	59	104	131	182	207	214	235	270	514
Prof. de Inglés	1.120	111	23	37	35	38	39	57	47	67	83	100	105	123	255
Lic. en Lengua y Literatura Francesas	23	1	0	1	4	0	1	3	0	1	1	0	1	3	7
Traductorado de Francés	76	5	0	1	0	1	0	2	3	4	7	7	7	15	24
Prof. de Francés	39	4	0	1	3	0	4	2	2	3	2	4	2	5	7
Lic. en Lengua y Literatura Italianas	45	4	0	1	1	5	3	0	1	5	3	4	5	5	8
Traductorado de Italiano	121	4	0	4	4	7	3	3	6	5	8	11	11	27	28
Prof. de Italiano	87	7	1	0	2	6	1	2	6	4	4	5	9	15	25
Lic. en Lengua y Literatura Alemanas	12	0	0	0	0	1	0	1	2	1	1	0	3	3	0
Traductorado de Alemán	64	4	0	0	1	1	2	1	2	6	5	5	8	11	18
Prof. de Alemán	33	4	0	0	0	0	1	1	2	0	3	5	5	2	10
Prof. de Portugués	126	4	1	1	2	1	5	4	5	6	13	7	11	16	50

CUADRO B.17: REINSCRIPTOS POR CANTIDAD DE MATERIAS APROBADAS EL AÑO ANTERIOR SEGÚN ÁREA DE ESTUDIO Y FACULTAD - Año 2014

ÁREA Y FACULTAD	TOTAL	CANTIDAD DE MATERIAS APROBADAS EL AÑO ANTERIOR (% de alumnos)						
		0	1	2	3	4	5	6 y más
TOTAL UNIVERSIDAD	87.090	24,6	12,1	11,9	9,3	9,1	6,2	25,8
ÁREA CS. NATURALES, BÁSICAS Y APLICADAS	12.109	18,4	11,2	11,3	9,3	9,2	7,5	33,0
CS. EXACTAS, FÍSICAS Y NATURALES	6.444	15,8	12,3	12,3	11,0	9,3	8,5	30,9
<i>Agrimensura</i>	161	21,1	16,1	11,2	9,3	6,8	9,3	26,1
<i>Biología</i>	1.083	14,7	11,8	15,1	14,1	11,4	8,5	24,3
<i>Geología</i>	473	11,4	13,7	16,1	11,4	8,2	9,3	29,8
<i>Ingeniería Civil</i>	1.200	14,2	10,0	10,6	12,1	9,4	7,8	35,9
<i>Ingeniería Electrónica</i>	416	26,7	13,9	10,6	10,1	7,2	7,0	24,5
<i>Ing. Mecánica Aeronáutica</i>	321	20,6	12,1	15,0	9,3	9,3	9,3	24,3
<i>Ing. Mecánica Electricista</i>	714	17,4	14,7	12,3	10,6	9,9	10,6	24,4
<i>Química</i>	525	12,8	9,5	6,7	10,5	9,9	7,6	43,0
<i>Ingeniería Industrial</i>	531	16,2	12,2	10,0	7,2	6,2	6,6	41,6
<i>Ingeniería en Computación</i>	551	15,8	16,0	16,3	11,1	9,3	9,8	21,8
<i>Ingeniería Biomédica</i>	469	12,6	9,8	10,0	9,2	9,2	8,3	40,9
CIENCIAS QUÍMICAS	2.074	18,6	4,4	8,2	3,0	7,2	1,8	56,8
MATEMÁTICA, ASTRONOMÍA Y FÍSICA	1.159	35,9	17,3	14,6	10,1	7,9	5,7	8,5
CIENCIAS AGROPECUARIAS	2.432	17,1	11,3	10,0	9,9	11,3	10,3	30,1
ÁREA CIENCIAS SOCIALES	37.007	24,9	11,8	10,9	8,5	9,0	7,0	27,9
DERECHO Y CIENCIAS SOCIALES	17.031	28,2	14,7	11,4	9,2	7,7	7,1	21,6
<i>Abogacía</i>	11.486	27,8	14,7	11,6	9,1	7,8	6,9	22,2
<i>Trabajo Social</i>	1.762	30,9	16,7	14,5	11,1	7,8	6,1	12,8
<i>Ciencias de la Información</i>	3.783	28,3	13,9	9,4	8,9	7,6	7,8	24,1
CIENCIAS ECONÓMICAS	11.593	27,0	9,2	10,3	5,8	9,3	3,6	34,8
ARQUITECTURA, URBANISMO Y DISEÑO	8.383	15,3	9,4	10,8	10,8	11,1	11,3	31,3

continúa

CUADRO B.17 (CONTINUACIÓN)

ÁREA Y FACULTAD	TOTAL	CANTIDAD DE MATERIAS APROBADAS EL AÑO ANTERIOR (% de alumnos)						
		0	1	2	3	4	5	6 y más
ÁREA CIENCIAS DE LA SALUD	23.966	21,1	11,2	13,4	10,9	9,6	9,0	24,9
CIENCIAS MÉDICAS	11.197	10,2	7,9	14,0	11,3	10,7	10,4	35,6
<i>Medicina</i>	4.386	6,3	6,3	15,0	10,4	10,7	9,8	41,5
<i>Tecnología Médica</i>	1.245	14,8	13,4	13,7	13,2	9,4	11,2	24,3
<i>Kinesiología y Fisioterapia</i>	1.642	8,0	6,2	16,0	13,9	15,3	14,9	25,8
<i>Fonoaudiología</i>	787	27,7	10,8	7,4	8,1	5,0	5,0	36,1
<i>Enfermería</i>	1.838	10,6	5,9	10,3	10,1	9,6	11,2	42,4
<i>Nutrición</i>	1.299	10,2	11,5	17,6	12,9	11,1	7,8	29,0
ODONTOLOGÍA	2.979	15,7	13,9	13,3	11,2	10,5	10,2	25,3
PSICOLOGÍA	9.790	35,2	14,1	12,8	10,3	8,0	7,1	12,4
ÁREA CIENCIAS HUMANAS	14.008	35,0	15,0	12,3	8,8	8,4	5,7	14,8
FILOSOFÍA Y HUMANIDADES	5.665	37,6	17,4	12,2	8,9	7,7	5,6	10,7
<i>Filosofía</i>	617	44,6	15,1	9,1	8,1	7,1	6,0	10,0
<i>Letras</i>	1.570	35,7	19,6	12,7	9,0	7,8	6,1	9,0
<i>Historia</i>	1.464	39,3	20,7	14,6	10,0	8,5	3,3	3,6
<i>Antropología</i>	478	24,5	12,8	8,6	6,5	10,7	6,9	30,1
<i>Ciencias de la Educación</i>	791	39,2	16,1	12,4	8,8	6,3	4,8	12,4
<i>Bibliotecología</i>	254	44,5	11,0	7,9	8,3	3,5	5,1	19,7
<i>Archivero</i>	255	42,0	11,0	12,5	6,7	5,9	7,1	14,9
<i>Geografía</i>	236	31,4	14,8	12,7	11,0	7,6	13,1	9,3
ARTES	3.938	32,5	10,4	12,2	7,4	10,5	5,4	21,6
<i>Música</i>	811	32,4	14,3	11,5	11,5	9,5	6,2	14,7
<i>Plástica</i>	1.117	38,8	4,7	14,0	2,6	11,0	2,7	26,3
<i>Teatro</i>	583	24,5	2,6	11,5	2,2	11,3	4,1	43,7
<i>Cine</i>	1.427	30,9	15,9	11,6	11,1	10,2	7,5	12,8
LENGUAS	4.405	34,0	16,1	12,4	9,8	7,4	6,1	14,1
<i>Castellano</i>	323	35,9	14,9	11,5	5,9	6,5	5,9	19,5
<i>Inglés</i>	3.519	34,1	16,7	13,1	9,8	7,6	6,1	12,5
<i>Francés</i>	130	33,1	16,9	12,3	16,2	6,2	3,1	12,3
<i>Italiano</i>	227	35,2	12,8	6,6	9,3	5,7	6,6	23,8
<i>Alemán</i>	108	23,1	12,0	10,2	16,7	9,3	9,3	19,4
<i>Portugués</i>	98	34,7	10,2	9,2	7,1	7,1	6,1	25,5

CUADRO B.18: REINSCRIPTOS POR CANTIDAD DE EXÁMENES RENDIDOS EL AÑO ANTERIOR SEGÚN ÁREA DE ESTUDIO Y FACULTAD - Año 2014

ÁREA Y FACULTAD	TOTAL	CANTIDAD DE EXÁMENES RENDIDOS EL AÑO ANTERIOR (% de alumnos)						
		0	1	2	3	4	5	6 y más
TOTAL UNIVERSIDAD	87.090	20,9	9,6	9,6	8,4	8,7	7,8	35,0
ÁREA CS. NATURALES, BÁSICAS Y APLICADAS	12.109	14,6	7,9	8,7	8,1	8,6	7,8	44,3
CS. EXACTAS, FÍSICAS Y NATURALES	6.444	12,7	8,5	9,0	9,4	8,9	9,3	42,1
<i>Agrimensura</i>	161	16,1	11,2	8,7	5,6	8,7	6,8	42,9
<i>Biología</i>	1.083	12,5	9,8	11,7	13,8	11,0	9,0	32,3
<i>Geología</i>	473	8,2	6,6	10,8	11,8	8,5	11,2	42,9
<i>Ingeniería Civil</i>	1.200	11,3	7,4	7,8	8,3	8,2	10,1	46,9
<i>Ingeniería Electrónica</i>	416	22,6	11,8	9,9	8,2	7,2	9,1	31,3
<i>Ing. Mecánica Aeronáutica</i>	321	15,9	6,2	11,8	11,8	8,1	8,7	37,4
<i>Ing. Mecánica Electricista</i>	714	14,6	9,8	8,4	7,8	9,2	9,7	40,5
<i>Química</i>	525	9,7	6,9	5,0	6,5	8,8	10,5	52,8
<i>Ingeniería Industrial</i>	531	13,4	8,7	9,0	6,8	6,0	6,6	49,5
<i>Ingeniería en Computación</i>	551	11,6	10,7	10,3	11,6	10,9	9,1	35,8
<i>Ingeniería Biomédica</i>	469	10,0	5,5	5,8	7,0	8,7	8,7	54,2
CIENCIAS QUÍMICAS	2.074	13,5	2,9	6,8	3,1	7,1	1,9	64,6
MATEMÁTICA, ASTRONOMÍA Y FÍSICA	1.159	29,0	14,1	13,5	11,4	10,2	8,3	13,5
CIENCIAS AGROPECUARIAS	2.432	13,6	7,5	7,1	7,1	8,4	8,9	47,5
ÁREA CIENCIAS SOCIALES	37.007	20,6	9,2	8,2	7,3	7,8	7,1	39,7
DERECHO Y CIENCIAS SOCIALES	17.031	24,4	12,2	9,8	8,7	8,3	7,7	28,9
<i>Abogacía</i>	11.486	23,4	11,8	9,9	8,5	8,3	7,9	30,2
<i>Trabajo Social</i>	1.762	26,8	13,7	13,6	12,5	8,8	7,2	17,3
<i>Ciencias de la Información</i>	3.783	26,1	12,5	8,0	7,7	7,8	7,4	30,5
CIENCIAS ECONÓMICAS	11.593	20,5	6,6	6,6	4,7	6,5	4,2	50,9
ARQUITECTURA, URBANISMO Y DISEÑO	8.383	13,1	6,8	7,2	8,2	8,7	9,8	46,1

continúa

CUADRO B.18 (CONTINUACIÓN)

ÁREA Y FACULTAD	TOTAL	CANTIDAD DE EXÁMENES RENDIDOS EL AÑO ANTERIOR (% de alumnos)						
		0	1	2	3	4	5	6 y más
ÁREA CIENCIAS DE LA SALUD	23.966	17,7	8,9	10,9	10,1	10,2	9,7	32,5
CIENCIAS MÉDICAS	11.197	8,0	5,4	10,0	9,3	10,6	11,0	45,6
<i>Medicina</i>	4.386	4,6	4,0	11,3	9,3	11,6	10,5	48,8
<i>Tecnología Médica</i>	1.245	11,9	10,8	12,4	11,6	10,6	11,6	31,2
<i>Kinesiología y Fisioterapia</i>	1.642	5,2	3,7	7,9	10,5	13,3	18,4	41,0
<i>Fonoaudiología</i>	787	25,3	7,8	5,6	6,6	5,8	4,4	44,5
<i>Enfermería</i>	1.838	9,9	4,5	8,1	8,4	8,4	9,1	51,5
<i>Nutrición</i>	1.299	6,7	7,2	11,2	8,7	9,6	9,4	47,2
ODONTOLOGÍA	2.979	10,6	10,2	11,6	11,0	11,2	10,3	35,0
PSICOLOGÍA	9.790	31,0	12,4	11,7	10,7	9,4	8,1	16,7
ÁREA CIENCIAS HUMANAS	14.008	32,7	13,5	11,7	8,6	8,7	6,2	18,5
FILOSOFÍA Y HUMANIDADES	5.665	36,6	17,0	12,3	9,0	8,0	5,7	11,4
<i>Filosofía</i>	617	44,4	14,6	9,2	8,1	7,5	5,8	10,4
<i>Letras</i>	1.570	34,8	19,2	12,6	8,9	8,2	6,6	9,9
<i>Historia</i>	1.464	38,2	19,7	15,5	10,2	8,8	3,6	3,9
<i>Antropología</i>	478	23,4	12,8	9,0	6,5	11,3	6,7	30,3
<i>Ciencias de la Educación</i>	791	38,2	16,1	12,3	9,2	6,3	4,8	13,1
<i>Bibliotecología</i>	254	42,1	11,8	7,1	9,1	3,5	4,7	21,7
<i>Archivero</i>	255	41,2	11,0	11,8	6,3	5,9	7,8	16,1
<i>Geografía</i>	236	30,1	14,8	10,6	11,9	8,9	12,3	11,4
ARTES	3.938	30,5	9,3	12,1	7,1	10,7	5,7	24,5
<i>Música</i>	811	30,1	14,4	11,2	11,1	9,0	7,4	16,8
<i>Plástica</i>	1.117	37,2	3,6	13,4	2,9	11,6	2,7	28,6
<i>Teatro</i>	583	24,4	2,6	11,3	2,4	10,6	4,8	43,9
<i>Cine</i>	1.427	28,0	13,7	11,9	10,1	11,1	7,4	17,7
LENGUAS	4.405	29,6	12,8	10,5	9,5	7,8	7,4	22,4
<i>Castellano</i>	323	33,1	15,8	9,9	6,8	6,8	5,3	22,3
<i>Inglés</i>	3.519	29,2	12,8	10,8	9,4	8,1	7,6	22,2
<i>Francés</i>	130	30,8	13,1	13,1	16,2	4,6	6,9	15,4
<i>Italiano</i>	227	33,0	11,9	7,0	8,4	6,2	6,6	26,9
<i>Alemán</i>	108	21,3	11,1	11,1	15,7	8,3	9,3	23,1
<i>Portugués</i>	98	32,7	10,2	6,1	9,2	7,1	7,1	27,6

CUADRO B.19: REINSCRIPTOS POR CANTIDAD DE MATERIAS APROBADAS EN LA CARRERA SEGÚN ÁREA DE ESTUDIO Y FACULTAD - Año 2014

ÁREA Y FACULTAD	TOTAL	CANTIDAD DE MATERIAS APROBADAS (% de alumnos)						
		0	1-5	6-10	11-15	16-20	21-25	26 y más
TOTAL UNIVERSIDAD	87.090	2,1	17,3	17,4	12,2	10,7	9,8	30,5
ÁREA CS. NATURALES, BÁSICAS Y APLICADAS	12.109	1,7	13,4	17,0	12,8	9,5	7,9	37,8
CS. EXACTAS, FÍSICAS Y NATURALES	6.444	0,4	12,0	18,2	15,1	10,3	8,5	35,5
<i>Agrimensura</i>	161	0,6	11,8	24,2	14,9	10,6	8,7	29,2
<i>Biología</i>	1.083	0,1	10,0	18,9	11,2	12,3	12,5	35,1
<i>Geología</i>	473	0,2	12,3	15,9	15,0	10,6	7,4	38,7
<i>Ingeniería Civil</i>	1.200	0,2	8,8	18,4	13,7	9,5	9,3	40,2
<i>Ingeniería Electrónica</i>	416	1,2	10,6	13,9	14,4	6,5	7,2	46,2
<i>Ing. Mecánica Aeronáutica</i>	321	1,6	13,4	16,5	15,0	9,0	7,2	37,4
<i>Ing. Mecánica Electricista</i>	714	0,4	15,5	21,7	19,5	12,5	6,6	23,8
<i>Química</i>	525	0,0	9,7	17,7	16,8	10,9	8,6	36,4
<i>Ingeniería Industrial</i>	531	0,2	9,2	15,8	14,1	8,9	5,5	46,3
<i>Ingeniería en Computación</i>	551	1,3	22,3	20,9	14,3	9,4	8,7	23,0
<i>Ingeniería Biomédica</i>	469	0,4	12,8	15,6	22,0	10,9	7,0	31,3
CIENCIAS QUÍMICAS	2.074	4,1	11,0	12,4	1,8	2,5	3,3	64,9
MATEMÁTICA, ASTRONOMÍA Y FÍSICA	1.159	4,7	38,9	19,3	15,7	10,3	5,7	5,4
CIENCIAS AGROPECUARIAS	2.432	1,6	7,2	16,4	14,6	12,9	11,0	36,3
ÁREA CIENCIAS SOCIALES	37.007	2,3	17,0	14,8	9,8	9,3	9,3	37,5
DERECHO Y CIENCIAS SOCIALES	17.031	3,4	26,6	16,9	11,7	8,5	7,1	25,7
<i>Abogacía</i>	11.486	1,7	28,8	17,4	12,0	8,3	7,0	24,7
<i>Trabajo Social</i>	1.762	9,3	35,2	13,5	9,5	9,1	8,4	15,0
<i>Ciencias de la Información</i>	3.783	5,8	16,0	17,0	11,8	8,9	6,9	33,7
CIENCIAS ECONÓMICAS	11.593	2,2	10,0	9,4	5,6	9,3	10,5	53,1
ARQUITECTURA, URBANISMO Y DISEÑO	8.383	0,0	7,2	17,8	11,9	10,9	12,2	40,0

continúa

CUADRO B.19 (CONTINUACIÓN)

ÁREA Y FACULTAD	TOTAL	CANTIDAD DE MATERIAS APROBADAS (% de alumnos)						
		0	1-5	6-10	11-15	16-20	21-25	26 y más
ÁREA CIENCIAS DE LA SALUD	23.966	2,3	16,8	21,9	14,7	12,8	11,1	20,5
CIENCIAS MÉDICAS	11.197	0,5	14,9	20,9	16,5	14,6	8,8	23,7
<i>Medicina</i>	4.386	0,0	6,7	14,4	16,6	14,7	7,2	40,4
<i>Tecnología Médica</i>	1.245	1,4	33,6	33,5	18,5	11,9	1,2	0,0
<i>Kinesiología y Fisioterapia</i>	1.642	0,5	27,6	13,5	15,8	18,7	17,2	6,6
<i>Fonoaudiología</i>	787	1,5	17,0	14,2	12,3	6,2	12,7	36,0
<i>Enfermería</i>	1.838	0,4	12,2	39,0	21,2	15,2	8,2	3,9
<i>Nutrición</i>	1.299	0,8	11,3	18,5	11,2	16,1	9,6	32,4
ODONTOLOGÍA	2.979	0,7	16,4	23,2	13,5	14,1	12,7	19,3
PSICOLOGÍA	9.790	4,7	18,9	22,6	12,8	10,4	13,3	17,2
ÁREA CIENCIAS HUMANAS	14.008	2,0	22,2	16,9	13,8	12,0	10,6	22,6
FILOSOFÍA Y HUMANIDADES	5.665	2,2	27,0	18,6	14,7	12,3	10,5	14,8
<i>Filosofía</i>	617	4,1	27,7	16,2	16,7	9,9	10,9	14,6
<i>Letras</i>	1.570	1,0	20,8	17,8	13,6	14,4	13,5	19,0
<i>Historia</i>	1.464	1,5	31,7	20,5	16,2	13,6	8,7	7,8
<i>Antropología</i>	478	2,7	36,6	24,1	15,1	9,4	7,7	4,4
<i>Ciencias de la Educación</i>	791	5,3	31,5	15,8	12,3	9,0	5,9	20,2
<i>Bibliotecología</i>	254	0,4	12,2	22,8	14,2	11,0	11,8	27,6
<i>Archivero</i>	255	0,0	16,9	13,3	13,3	15,7	19,2	21,6
<i>Geografía</i>	236	1,7	29,2	18,2	16,5	11,4	11,0	11,9
ARTES	3.938	1,0	22,2	14,0	7,8	7,2	7,5	40,4
<i>Música</i>	811	1,6	21,3	16,3	12,7	8,5	10,2	29,3
<i>Plástica</i>	1.117	0,5	15,9	10,6	4,4	1,7	1,1	65,8
<i>Teatro</i>	583	0,3	10,1	18,2	5,3	11,7	2,4	52,0
<i>Cine</i>	1.427	1,4	32,4	13,7	8,7	8,8	13,0	21,9
LENGUAS	4.405	2,6	16,2	17,3	17,9	15,8	13,4	16,9
<i>Castellano</i>	323	3,1	15,2	13,0	11,8	11,1	13,6	32,2
<i>Inglés</i>	3.519	2,6	15,8	17,4	19,4	16,7	13,0	15,2
<i>Francés</i>	130	3,1	20,0	22,3	10,8	14,6	15,4	13,8
<i>Italiano</i>	227	1,8	18,5	18,1	11,9	10,1	15,9	23,8
<i>Alemán</i>	108	0,0	17,6	16,7	15,7	15,7	15,7	18,5
<i>Portugués</i>	98	5,1	21,4	17,3	13,3	13,3	15,3	14,3

CUADRO B.20: REINSCRIPTOS POR CANTIDAD DE EXÁMENES RENDIDOS EN LA CARRERA SEGÚN ÁREA DE ESTUDIO Y FACULTAD - Año 2014

ÁREA Y FACULTAD	TOTAL	CANTIDAD DE EXÁMENES RENDIDOS (% de alumnos)						
		0	1-5	6-10	11-15	16-20	21-25	26 y más
TOTAL UNIVERSIDAD	87.090	1,4	11,8	15,8	11,6	10,6	9,6	39,2
ÁREA CS. NATURALES, BÁSICAS Y APLICADAS	12.109	0,6	7,3	13,3	12,2	10,6	9,0	47,0
CS. EXACTAS, FÍSICAS Y NATURALES	6.444	0,0	4,4	13,3	15,5	11,7	10,4	44,7
<i>Agrimensura</i>	161	0,0	1,2	16,8	13,7	16,1	13,0	39,1
<i>Biología</i>	1.083	0,0	3,4	16,4	12,0	13,9	11,9	42,4
<i>Geología</i>	473	0,0	3,0	10,1	15,6	10,6	9,5	51,2
<i>Ingeniería Civil</i>	1.200	0,1	3,0	9,9	15,8	10,4	9,7	51,1
<i>Ingeniería Electrónica</i>	416	0,2	5,8	10,3	13,9	10,3	7,9	51,4
<i>Ing. Mecánica Aeronáutica</i>	321	0,0	5,6	10,3	16,8	9,3	8,7	49,2
<i>Ing. Mecánica Electricista</i>	714	0,0	4,9	17,8	17,6	12,0	13,0	34,6
<i>Química</i>	525	0,0	4,2	12,2	16,0	9,5	11,4	46,7
<i>Ingeniería Industrial</i>	531	0,0	2,3	10,9	16,8	10,5	8,3	51,2
<i>Ingeniería en Computación</i>	551	0,2	10,0	17,4	15,8	14,7	8,9	33,0
<i>Ingeniería Biomédica</i>	469	0,0	5,5	13,4	17,7	11,7	11,7	39,9
CIENCIAS QUÍMICAS	2.074	1,3	8,1	11,2	5,7	4,1	3,5	66,2
MATEMÁTICA, ASTRONOMÍA Y FÍSICA	1.159	1,5	29,5	22,7	14,6	11,4	8,3	12,1
CIENCIAS AGROPECUARIAS	2.432	0,9	3,8	10,9	7,8	12,9	10,4	53,4
ÁREA CIENCIAS SOCIALES	37.007	1,5	11,2	13,7	9,4	8,4	7,6	48,1
DERECHO Y CIENCIAS SOCIALES	17.031	2,6	19,0	17,4	11,3	8,7	8,1	32,9
<i>Abogacía</i>	11.486	0,8	19,8	18,7	11,9	8,3	8,5	32,0
<i>Trabajo Social</i>	1.762	7,9	30,1	14,1	7,9	8,5	8,9	22,6
<i>Ciencias de la Información</i>	3.783	5,3	11,3	15,0	11,3	10,2	6,6	40,3
CIENCIAS ECONÓMICAS	11.593	1,0	5,1	8,0	7,1	5,9	5,5	67,3
ARQUITECTURA, URBANISMO Y DISEÑO	8.383	0,0	4,0	14,2	8,7	11,2	9,5	52,4

continúa

CUADRO B.20 (CONTINUACIÓN)

ÁREA Y FACULTAD	TOTAL	CANTIDAD DE EXÁMENES RENDIDOS (% de alumnos)						
		0	1-5	6-10	11-15	16-20	21-25	26 y más
ÁREA CIENCIAS DE LA SALUD	23.966	1,5	10,7	19,7	14,0	13,4	12,0	28,8
CIENCIAS MÉDICAS	11.197	0,4	9,4	20,0	14,1	13,8	9,9	32,4
<i>Medicina</i>	4.386	0,0	4,7	13,7	12,2	14,0	8,2	47,1
<i>Tecnología Médica</i>	1.245	1,4	25,8	31,2	19,8	13,9	5,2	2,7
<i>Kinesiología y Fisioterapia</i>	1.642	0,4	15,2	15,8	15,0	14,7	15,7	23,3
<i>Fonoaudiología</i>	787	0,4	10,4	15,5	12,7	6,5	11,9	42,6
<i>Enfermería</i>	1.838	0,4	7,6	36,9	17,2	15,8	12,4	9,7
<i>Nutrición</i>	1.299	0,5	4,3	14,5	10,0	13,1	8,5	49,1
ODONTOLOGÍA	2.979	0,6	6,1	18,1	13,2	14,6	12,9	34,5
PSICOLOGÍA	9.790	3,1	13,4	19,9	14,2	12,5	14,0	22,8
ÁREA CIENCIAS HUMANAS	14.008	1,6	19,0	16,9	12,8	11,5	11,1	27,2
FILOSOFÍA Y HUMANIDADES	5.665	2,1	25,8	18,4	14,5	12,1	11,1	16,1
<i>Filosofía</i>	617	3,9	27,6	15,9	15,6	10,2	11,3	15,6
<i>Letras</i>	1.570	0,9	19,5	17,8	13,9	14,2	13,7	20,1
<i>Historia</i>	1.464	1,5	29,9	20,7	15,7	13,3	10,0	8,8
<i>Antropología</i>	478	2,7	35,4	23,6	15,7	10,0	7,9	4,6
<i>Ciencias de la Educación</i>	791	5,2	30,8	15,2	11,6	8,1	7,5	21,6
<i>Bibliotecología</i>	254	0,4	11,4	20,5	14,2	11,0	9,1	33,5
<i>Archivero</i>	255	0,0	16,5	12,9	12,9	13,3	20,4	23,9
<i>Geografía</i>	236	1,7	26,3	19,1	16,5	12,7	9,7	14,0
ARTES	3.938	0,9	18,3	15,7	8,2	7,3	7,6	42,0
<i>Música</i>	811	1,0	18,6	17,5	12,5	9,1	9,2	32,1
<i>Plástica</i>	1.117	0,5	12,8	12,2	5,5	2,1	1,1	65,9
<i>Teatro</i>	583	0,3	10,1	17,3	5,7	12,0	2,4	52,1
<i>Cine</i>	1.427	1,4	25,7	16,9	9,0	8,4	13,9	24,7
LENGUAS	4.405	1,6	10,9	15,9	14,8	14,4	14,2	28,1
<i>Castellano</i>	323	2,2	13,3	11,8	10,5	13,3	9,9	39,0
<i>Inglés</i>	3.519	1,4	9,9	15,9	15,7	14,6	14,5	28,0
<i>Francés</i>	130	3,1	15,4	20,0	10,0	16,9	16,2	18,5
<i>Italiano</i>	227	1,3	15,0	18,9	10,1	11,9	14,5	28,2
<i>Alemán</i>	108	0,0	13,9	18,5	16,7	13,0	18,5	19,4
<i>Portugués</i>	98	4,1	19,4	13,3	15,3	16,3	10,2	21,4

CUADRO B.21: ESTUDIANTES POR ACCESO A PC E INTERNET SEGÚN ÁREA DE ESTUDIO Y FACULTAD* - Año 2014

ÁREA Y FACULTAD	No tiene acceso a PC	TIENE ACCESO A PC				No tiene acceso a Internet	TIENE ACCESO A INTERNET				
		Hogar	Trabajo	UNC	Otro		Hogar	Trabajo	UNC	Cyber	Otro
TOTAL UNIVERSIDAD	1.022	101.725	18.916	33.182	41.043	1.569	96.551	17.881	31.611	41.052	42.013
ÁREA CS. NATURALES, BÁSICAS Y APLICADAS	81	14.744	1.849	5.752	5.895	143	13.919	1.817	5.760	5.912	6.202
CS. EXACTAS, FÍSICAS Y NATURALES	34	8.177	942	2.643	3.210	62	7.723	962	2.740	3.279	3.470
<i>Agrimensura</i>	2	205	42	66	78	3	191	41	60	78	70
<i>Biología</i>	7	1.349	112	372	544	13	1.276	108	404	563	583
<i>Geología</i>	1	521	43	131	173	4	491	47	128	193	192
<i>Ingeniería Civil</i>	6	1.460	146	422	544	9	1.367	150	457	560	616
<i>Ingeniería Electrónica</i>	2	495	96	184	177	8	464	99	189	176	204
<i>Ing. Mecánica Aeronáutica</i>	2	396	60	115	156	3	368	52	128	155	161
<i>Ing. Mecánica Electricista</i>	4	939	116	316	376	3	872	127	311	444	401
<i>Química</i>	3	623	46	194	243	4	585	52	198	234	255
<i>Ingeniería Industrial</i>	4	666	111	224	268	7	642	109	219	247	266
<i>Ingeniería en Computación</i>	1	762	94	296	330	5	731	95	326	311	357
<i>Ingeniería Biomédica</i>	1	615	59	250	262	2	596	64	251	244	298
<i>Ingeniería Ambiental</i>	1	146	17	73	59	1	140	18	69	74	67
CIENCIAS QUÍMICAS	15	2.443	294	1.160	1.030	24	2.309	257	1.077	1.055	1.041
MATEMÁTICA, ASTRONOMÍA Y FÍSICA	27	1.550	280	722	633	33	1.464	268	744	554	676
CIENCIAS AGROPECUARIAS	5	2.574	333	1.227	1.022	24	2.423	330	1.199	1.024	1.015
ÁREA CIENCIAS SOCIALES	358	41.801	9.686	12.473	16.150	597	39.730	9.230	11.653	15.567	16.754
DERECHO Y CIENCIAS SOCIALES	308	19.113	4.670	5.362	8.144	489	18.056	4.340	4.723	8.067	8.008
<i>Abogacía</i>	130	11.972	2.569	2.877	4.883	294	11.310	2.384	2.431	4.802	4.681
<i>Trabajo Social</i>	167	2.114	513	820	1.018	174	1.946	467	757	1.140	989
<i>Ciencias de la Información</i>	11	5.027	1.588	1.665	2.243	21	4.800	1.489	1.535	2.125	2.338
CIENCIAS ECONÓMICAS	30	12.973	3.666	4.399	4.193	62	12.401	3.573	4.067	4.040	4.470
ARQUITECTURA, URBANISMO Y DISEÑO	20	9.715	1.350	2.712	3.813	46	9.273	1.317	2.863	3.460	4.276

* Preguntas con opción de respuestas múltiples.

continúa

CUADRO B.21 (CONTINUACIÓN)

ÁREA Y FACULTAD	No tiene acceso a PC	TIENE ACCESO A PC				No tiene acceso a Internet	TIENE ACCESO A INTERNET				
		Hogar	Trabajo	UNC	Otro		Hogar	Trabajo	UNC	Cyber	Otro
ÁREA CIENCIAS DE LA SALUD	244	27.800	3.904	8.791	12.054	363	26.454	3.584	8.130	12.789	12.044
CIENCIAS MÉDICAS	184	12.891	1.652	3.981	5.898	259	12.210	1.512	3.570	6.472	5.738
<i>Medicina</i>	5	4.622	449	1.094	1.975	34	4.412	409	951	1.905	1.932
<i>Tecnología Médica</i>	118	1.642	381	656	794	124	1.585	341	599	851	768
<i>Kinesiología y Fisioterapia</i>	2	2.030	204	565	1.011	13	1.944	183	527	1.078	1.009
<i>Fonoaudiología</i>	19	889	105	228	339	20	858	99	193	378	351
<i>Enfermería</i>	37	2.232	383	1.079	1.187	64	2.004	362	969	1.604	1.055
<i>Nutrición</i>	3	1.476	130	359	592	4	1.407	118	331	656	623
ODONTOLOGÍA	12	3.332	284	1.266	1.523	28	3.179	263	1.159	1.649	1.553
PSICOLOGÍA	48	11577	1968	3544	4633	76	11065	1809	3401	4668	4753
ÁREA CIENCIAS HUMANAS	339	17.380	3.477	6.166	6.944	466	16.448	3.250	6.068	6.784	7.013
FILOSOFÍA Y HUMANIDADES	295	6.851	1.706	2.393	2.700	412	6.412	1.547	2.306	2.712	2.553
<i>Filosofía</i>	4	720	160	318	307	13	675	162	302	253	296
<i>Letras</i>	7	1.833	334	592	641	27	1.739	356	579	605	627
<i>Historia</i>	6	1.563	325	499	648	72	1.465	300	494	634	562
<i>Antropología</i>	1	610	170	287	305	0	578	138	264	273	324
<i>Ciencias de la Educación</i>	267	1.336	424	380	504	279	1.233	327	356	592	464
<i>Bibliotecología</i>	5	246	129	113	88	11	222	119	118	110	71
<i>Archivero</i>	4	255	103	97	98	7	230	84	83	131	93
<i>Geografía</i>	1	288	61	107	109	3	270	61	110	114	116
ARTES	19	4.972	753	1.413	2.117	28	4.654	724	1.410	2.135	2.205
<i>Música</i>	1	1.085	127	239	400	5	1.008	112	260	417	444
<i>Plástica</i>	6	1.035	140	200	355	11	968	134	197	375	336
<i>Teatro</i>	4	681	88	282	334	3	633	90	261	371	347
<i>Cine</i>	8	2.171	398	692	1.028	9	2.045	388	692	972	1.078
LENGUAS	25	5.557	1.018	2.360	2.127	26	5.382	979	2.352	1.937	2.255
<i>Castellano</i>	3	365	79	165	129	2	353	71	178	139	127
<i>Inglés</i>	20	4.436	742	1.819	1.678	20	4.308	716	1.774	1.521	1.791
<i>Francés</i>	1	176	44	103	82	4	172	43	99	67	70
<i>Italiano</i>	1	280	76	119	115	0	259	73	141	100	129
<i>Alemán</i>	0	152	29	76	57	0	150	30	76	49	60
<i>Portugués</i>	0	148	48	78	66	0	140	46	84	61	78

CUADRO B.22: ESTUDIANTES POR BECAS SEGÚN ÁREA DE ESTUDIO Y FACULTAD - Año 2014

ÁREA Y FACULTAD	TOTAL	UNC	Otras Nacional	Provincial	Municipal	Ayuda Económica - UNC				Otras*
						Transporte	Comedor	Fotocopias	Efectivo	
TOTAL UNIVERSIDAD	7.338	1.032	1.294	857	128	572	289	269	2.367	530
ÁREA CS. NATURALES, BÁSICAS Y APLICADAS	2.058	188	402	325	15	142	46	22	765	153
CS. EXACTAS, FÍSICAS Y NATURALES	1.192	59	252	209	7	93	19	15	449	89
<i>Agrimensura</i>	28	3	10	0	0	4	0	0	11	0
<i>Biología</i>	121	8	35	12	1	11	3	4	29	18
<i>Geología</i>	67	3	21	0	0	1	3	0	27	12
<i>Ingeniería Civil</i>	137	11	38	9	2	10	4	0	51	12
<i>Ingeniería Electrónica</i>	130	5	16	34	0	11	1	2	51	10
<i>Ing. Mecánica Aeronáutica</i>	79	4	22	10	0	5	1	0	31	6
<i>Ing. Mecánica Electricista</i>	77	6	17	13	0	2	0	0	32	7
<i>Química</i>	167	2	25	45	1	20	1	3	62	8
<i>Ingeniería Industrial</i>	95	5	15	25	0	5	3	1	38	3
<i>Ingeniería en Computación</i>	153	5	20	39	3	17	0	3	61	5
<i>Ingeniería Biomédica</i>	118	5	29	18	0	5	3	2	49	7
<i>Ingeniería Ambiental</i>	20	2	4	4	0	2	0	0	7	1
CIENCIAS QUÍMICAS	372	41	69	63	2	16	12	3	144	22
MATEMÁTICA, ASTRONOMÍA Y FÍSICA	336	65	49	41	2	23	10	2	126	18
CIENCIAS AGROPECUARIAS	158	23	32	12	4	10	5	2	46	24
ÁREA CIENCIAS SOCIALES	2.052	300	348	236	46	191	56	67	661	147
DERECHO Y CIENCIAS SOCIALES	723	112	118	78	22	72	28	23	204	66
<i>Abogacía</i>	348	54	56	37	9	34	17	6	103	32
<i>Trabajo Social</i>	173	30	30	19	5	15	6	9	50	9
<i>Ciencias de la Información</i>	202	28	32	22	8	23	5	8	51	25
CIENCIAS ECONÓMICAS	654	135	77	63	7	55	17	42	208	50
ARQUITECTURA, URBANISMO Y DISEÑO	675	53	153	95	17	64	11	2	249	31

* Internacional, Prestación de Servicios, Investigación, Habitacional, entre otras.

continúa

CUADRO B.22 (CONTINUACIÓN)

ÁREA Y FACULTAD	TOTAL	UNC	Otras Nacional	Provincial	Municipal	Ayuda Económica - UNC				Otras*
						Transporte	Comedor	Fotocopias	Efectivo	
ÁREA CIENCIAS DE LA SALUD	1.729	266	328	158	35	115	105	17	604	101
CIENCIAS MÉDICAS	1.154	176	214	117	19	74	80	8	423	43
<i>Medicina</i>	309	57	58	20	8	12	18	0	117	19
<i>Tecnología Médica</i>	161	26	33	9	6	10	11	1	60	5
<i>Kinesiología y Fisioterapia</i>	109	12	23	11	2	6	8	0	42	5
<i>Fonoaudiología</i>	47	5	14	4	1	3	1	0	19	0
<i>Enfermería</i>	442	62	69	67	0	36	37	6	155	10
<i>Nutrición</i>	86	14	17	6	2	7	5	1	30	4
ODONTOLOGÍA	118	24	18	8	3	8	10	1	37	9
PSICOLOGÍA	457	66	96	33	13	33	15	8	144	49
ÁREA CIENCIAS HUMANAS	1.499	278	216	138	32	124	82	163	337	129
FILOSOFÍA Y HUMANIDADES	713	143	124	37	13	64	27	110	132	63
<i>Filosofía</i>	62	10	12	5	2	4	3	8	9	9
<i>Letras</i>	154	35	30	5	2	13	2	27	26	14
<i>Historia</i>	188	37	22	11	4	23	10	36	28	17
<i>Antropología</i>	93	18	17	8	1	8	4	11	16	10
<i>Ciencias de la Educación</i>	109	19	25	3	4	7	3	11	31	6
<i>Bibliotecología</i>	13	2	4	0	0	0	1	1	3	2
<i>Archivero</i>	41	10	3	4	0	6	2	9	5	2
<i>Geografía</i>	53	12	11	1	0	3	2	7	14	3
ARTES	306	61	37	23	15	28	21	15	70	36
<i>Música</i>	79	21	3	7	7	5	0	2	13	21
<i>Plástica</i>	88	15	12	6	5	8	10	4	20	8
<i>Teatro</i>	44	8	6	3	2	7	2	6	8	2
<i>Cine</i>	95	17	16	7	1	8	9	3	29	5
LENGUAS	480	74	55	78	4	32	34	38	135	30
<i>Castellano</i>	58	16	4	5	0	6	5	7	11	4
<i>Inglés</i>	358	49	42	61	4	23	23	29	103	24
<i>Francés</i>	8	3	1	0	0	0	0	0	3	1
<i>Italiano</i>	20	2	5	2	0	0	4	1	6	0
<i>Alemán</i>	19	2	1	7	0	2	1	0	6	0
<i>Portugués</i>	17	2	2	3	0	1	1	1	6	1

CUADRO B.22.1: NUEVOS INSCRIPTOS POR BECAS SEGÚN ÁREA DE ESTUDIO Y FACULTAD - Año 2014

ÁREA Y FACULTAD	TOTAL	UNC	Otras Nacional	Provincial	Municipal	Ayuda Económica - UNC				Otras*
						Transporte	Comedor	Fotocopias	Efectivo	
TOTAL UNIVERSIDAD	1.552	173	283	225	33	128	55	51	501	103
ÁREA CS. NATURALES, BÁSICAS Y APLICADAS	489	34	72	112	3	44	13	8	175	28
CS. EXACTAS, FÍSICAS Y NATURALES	296	14	42	73	1	29	6	6	108	17
<i>Agrimensura</i>	3	0	1	0	0	1	0	0	1	0
<i>Biología</i>	39	3	7	8	0	5	3	1	9	3
<i>Geología</i>	7	1	1	0	0	0	0	0	3	2
<i>Ingeniería Civil</i>	14	1	4	1	0	0	0	0	6	2
<i>Ingeniería Electrónica</i>	31	0	2	11	0	4	1	1	11	1
<i>Ing. Mecánica Aeronáutica</i>	18	0	2	6	0	3	0	0	7	0
<i>Ing. Mecánica Electricista</i>	30	1	7	7	0	0	0	0	13	2
<i>Química</i>	37	1	4	10	0	6	0	2	13	1
<i>Ingeniería Industrial</i>	28	1	5	6	0	2	1	1	10	2
<i>Ingeniería en Computación</i>	27	2	2	6	1	4	0	0	10	2
<i>Ingeniería Biomédica</i>	42	2	3	14	0	2	1	1	18	1
<i>Ingeniería Ambiental</i>	20	2	4	4	0	2	0	0	7	1
CIENCIAS QUÍMICAS	76	5	11	21	0	3	2	1	30	3
MATEMÁTICA, ASTRONOMÍA Y FÍSICA	102	14	16	15	2	12	4	0	34	5
CIENCIAS AGROPECUARIAS	15	1	3	3	0	0	1	1	3	3
ÁREA CIENCIAS SOCIALES	375	38	75	54	6	34	11	9	125	23
DERECHO Y CIENCIAS SOCIALES	155	25	29	19	3	14	6	7	46	6
<i>Abogacía</i>	71	12	13	10	1	4	2	1	25	3
<i>Trabajo Social</i>	34	3	9	3	2	3	1	3	9	1
<i>Ciencias de la Información</i>	50	10	7	6	0	7	3	3	12	2
CIENCIAS ECONÓMICAS	107	6	24	13	0	7	5	2	37	13
ARQUITECTURA, URBANISMO Y DISEÑO	113	7	22	22	3	13	0	0	42	4

* Internacional, Prestación de Servicios, Investigación, Habitacional, entre otras.

continúa

CUADRO B.22.1 (CONTINUACIÓN)

ÁREA Y FACULTAD	TOTAL	UNC	Otras Nacional	Provincial	Municipal	Ayuda Económica - UNC				Otras*
						Transporte	Comedor	Fotocopias	Efectivo	
ÁREA CIENCIAS DE LA SALUD	354	45	80	32	15	30	13	3	110	26
CIENCIAS MÉDICAS	219	27	45	22	10	21	10	3	65	16
<i>Medicina</i>	39	3	9	4	4	1	1	0	13	4
<i>Tecnología Médica</i>	45	7	3	3	6	7	3	1	11	4
<i>Kinesiólogía y Fisioterapia</i>	16	3	2	1	0	1	0	0	5	4
<i>Fonoaudiología</i>	9	0	3	1	0	2	0	0	3	0
<i>Enfermería</i>	89	9	27	11	0	7	5	1	26	3
<i>Nutrición</i>	21	5	1	2	0	3	1	1	7	1
ODONTOLOGÍA	24	5	3	3	1	1	0	0	7	4
PSICOLOGÍA	111	13	32	7	4	8	3	0	38	6
ÁREA CIENCIAS HUMANAS	334	56	56	27	9	20	18	31	91	26
FILOSOFÍA Y HUMANIDADES	124	21	31	2	2	7	5	15	36	5
<i>Filosofía</i>	11	3	1	0	1	0	2	2	2	0
<i>Letras</i>	22	4	6	0	0	0	0	4	6	2
<i>Historia</i>	23	5	4	1	0	3	1	3	6	0
<i>Antropología</i>	16	3	4	1	0	1	1	1	5	0
<i>Ciencias de la Educación</i>	36	3	12	0	1	2	0	3	13	2
<i>Bibliotecología</i>	7	1	2	0	0	0	1	1	1	1
<i>Archivero</i>	7	2	1	0	0	1	0	1	2	0
<i>Geografía</i>	2	0	1	0	0	0	0	0	1	0
ARTES	70	11	10	5	4	5	3	4	21	7
<i>Música</i>	13	3	0	1	1	0	0	0	3	5
<i>Plástica</i>	4	1	1	0	0	0	0	0	2	0
<i>Teatro</i>	8	0	1	0	2	1	0	2	1	1
<i>Cine</i>	45	7	8	4	1	4	3	2	15	1
LENGUAS	140	24	15	20	3	8	10	12	34	14
<i>Castellano</i>	12	4	0	1	0	1	1	1	3	1
<i>Inglés</i>	110	16	13	16	3	6	7	9	27	13
<i>Francés</i>	2	0	1	0	0	0	0	0	1	0
<i>Italiano</i>	5	2	0	1	0	0	1	1	0	0
<i>Alemán</i>	6	1	1	2	0	0	0	0	2	0
<i>Portugués</i>	5	1	0	0	0	1	1	1	1	0

SECCIÓN 3

Egresados de carreras de pregrado y grado

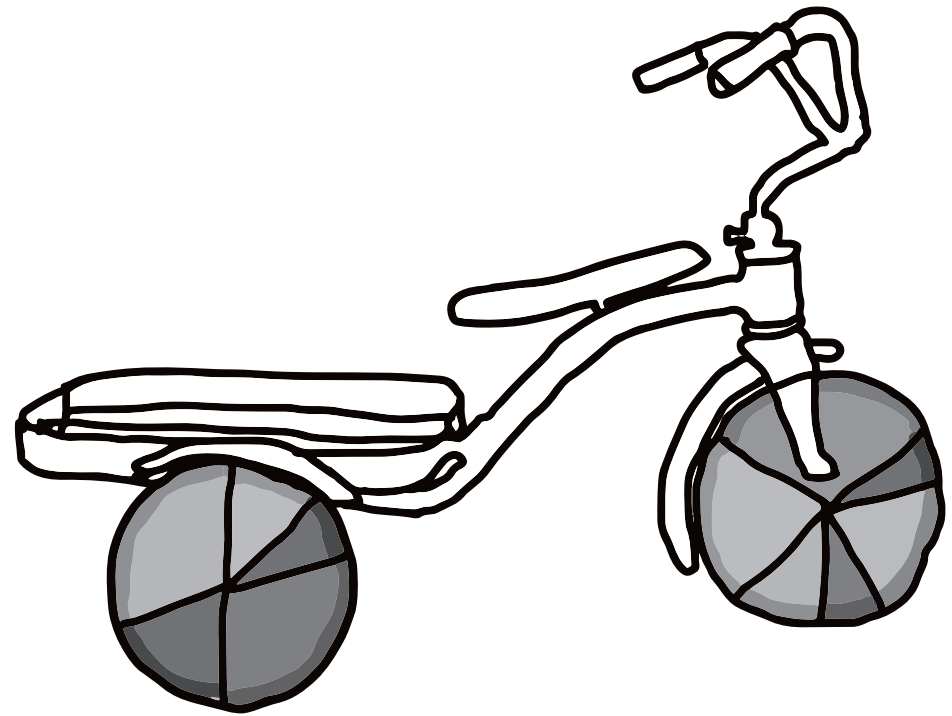
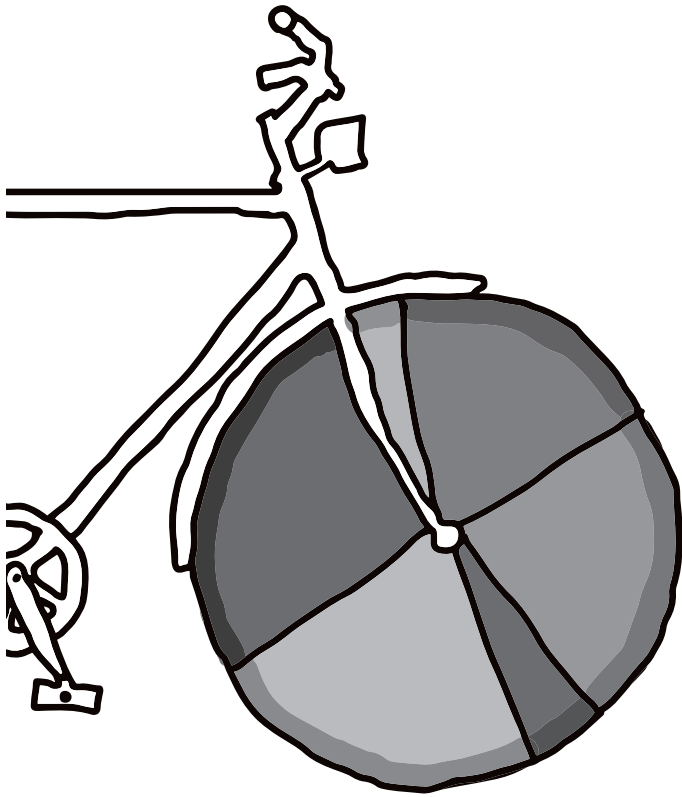

CUADRO C.1: EGRESADOS POR SEXO SEGÚN ÁREA DE ESTUDIO, FACULTAD Y TÍTULO DE GRADO - Año 2014

ÁREA, FACULTAD Y TÍTULO	TOTAL**	VARONES		MUJERES	
		Cantidad	%	Cantidad	%
TOTAL UNIVERSIDAD	6.646	2.235	33,6	4.411	66,4
ÁREA CIENCIAS NATURALES, BÁSICAS Y APLICADAS	972	565	58,1	407	41,9
CIENCIAS EXACTAS, FÍSICAS Y NATURALES	465	294	63,2	171	36,8
Ingeniero Civil	86	71		15	
Ingeniero Mecánico Electricista	8	8		0	
Ingeniero Mecánico	6	5		1	
Ingeniero Biomédico	15	9		6	
Ingeniero Aeronáutico	13	13		0	
Ingeniero Agrimensor	17	12		5	
Ingeniero Químico	42	22		20	
Ingeniero Industrial	53	34		19	
Ciencias Geológicas	84	44		40	
Ciencias Biológicas	61	14		47	
Profesor de Ciencias Biológicas	11	0		11	
Ingeniero Electrónico	36	35		1	
Ingeniero en Computación	19	15		4	
Constructor	6	4		2	
Téc. Mecánico Electricista*	8	8		0	
CIENCIAS QUÍMICAS	192	47	24,5	145	75,5
Licenciado en Química	18	10		8	
Licenciado en Química Farmacéutica	19	4		15	
Farmacéutico	78	12		66	
Bioquímico	67	19		48	
Licenciado en Bioquímica Clínica	10	2		8	
MATEMÁTICA, ASTRONOMÍA Y FÍSICA	78	55	70,5	23	29,5
Licenciado en Matemática	6	5		1	
Profesor en Matemática	14	3		11	
Licenciado en Astronomía	6	2		4	
Licenciado en Física	14	12		2	
Profesor en Física	3	1		2	
Licenciado en Computación	35	32		3	
CIENCIAS AGROPECUARIAS	237	169	71,3	68	28,7
Ingeniero Agrónomo	237	169		68	

* Carreras de pregrado

** No se contabilizan títulos intermedios

continúa

CUADRO C.1 (CONTINUACIÓN)

ÁREA, FACULTAD Y TÍTULO	TOTAL **	VARONES		MUJERES	
		Cantidad	%	Cantidad	%
AREA CIENCIAS SOCIALES	2.688	974	36,2	1.714	63,8
DERECHO Y CIENCIAS SOCIALES	1.274	370	29,0	904	71,0
Abogado	668	242		426	
Notariado	32	7		25	
Licenciado en Trabajo Social	155	9		146	
Licenciado en Comunicación Social	273	72		201	
Profesor Universitario en Comunicación Social	46	12		34	
Tec. en Relaciones Públicas*	44	12		32	
Tec. en Comunicación y Turismo*	37	6		31	
Tec. en Produc. y Realiz. en Med. Masivos*	7	6		1	
Tec. en Periodismo Deportivo*	12	4		8	
CIENCIAS ECONÓMICAS	684	271	39,6	413	60,4
Contador Público	526	206		320	
Licenciado en Economía	23	14		9	
Licenciado en Administración	102	49		53	
Profesor de Enseñanza Media y Superior en Cs. Económicas	4	0		4	
Tec. en Gestión Universitaria*	29	2		27	
ARQUITECTURA, URBANISMO Y DISEÑO	730	333	45,6	397	54,4
Arquitecto	586	254		332	
Diseñador Industrial	144	79		65	
ÁREA CIENCIAS DE LA SALUD	2.477	555	22,4	1.922	77,6
CIENCIAS MÉDICAS	1.678	407	24,3	1.271	75,7
Médico Cirujano	536	187		349	
Técnico en Laboratorio Clínico e Histopatológico*	65	9		56	
Licenciado en Kinesiólogía y Fisioterapia	242	76		166	
Licenciado en Fonoaudiología	113	5		108	
Licenciado en Producción de Bio-imágenes	234	69		165	
Licenciado en Enfermería	337	59		278	
Licenciado en Nutrición	151	2		149	
ODONTOLOGÍA	276	67	24,3	209	75,7
Odontólogo	276	67		209	
PSICOLOGÍA	523	81	15,5	442	84,5
Licenciado en Psicología	482	72		410	
Profesor en Psicología	41	9		32	

* Carreras de pregrado

continúa

** No se contabilizan títulos intermedios

CUADRO C.1 (CONTINUACIÓN)

ÁREA, FACULTAD Y TÍTULO	TOTAL **	VARONES		MUJERES	
		Cantidad	%	Cantidad	%
ÁREA CIENCIAS HUMANAS	509	141	27,7	368	72,3
FILOSOFÍA Y HUMANIDADES	195	67	34,4	128	65,6
Licenciado en Filosofía	19	13		6	
Profesor en Filosofía	13	6		7	
Licenciado en Letras Clásicas	3	1		2	
Profesor en Letras Clásicas	1	0		1	
Licenciado en Letras Modernas	29	5		24	
Corrector Literario*	20	4		16	
Profesor en Letras Modernas	6	0		6	
Licenciado en Historia	11	8		3	
Licenciado en Antropología	3	3		0	
Profesor en Historia	34	16		18	
Licenciado en Ciencias de la Educación	10	1		9	
Profesor en Ciencias de la Educación	8	1		7	
Bibliotecología*	18	3		15	
Licenciado en Archivología	13	3		10	
Licenciado en Geografía	7	3		4	
ARTES	174	52	29,9	122	70,1
Profesor en Perfeccionamiento Instrumental	2	1		1	
Licenciado en Perfeccionamiento Instrumental	2	1		1	
Profesor en Composición Musical	2	1		1	
Licenciado en Composición Musical	5	5		0	
Profesor en Educación Musical	13	4		9	
Licenciado en Pintura	25	6		19	
Licenciado en Escultura	8	1		7	
Profesor Superior en Artes Plásticas	8	0		8	
Licenciado en Grabado	16	0		16	
Licenciado en Teatro	23	5		18	
Licenciado en Cine y T.V.	70	28		42	
LENGUAS	140	22	15,7	118	84,3
Licenciado en Lengua y Literatura Castellana	4	1		3	
Profesor en Lengua y Literatura Castellana	0	0		0	
Profesor en Español Lengua Materna y Extranjera	11	1		10	
Licenciado en Español Lengua Materna y Extranjera	2	0		2	
Licenciado en Lengua y Literatura Inglesas	5	1		4	
Traductor Público Nacional de Inglés	66	15		51	
Profesor de Lengua Inglesa	21	0		21	
Licenciado en Lengua y Literatura Francesas	2	0		2	
Traductor Público Nacional de Francés	1	1		0	
Profesor de Lengua Francesa	2	0		2	
Licenciado en Lengua y Literatura Italianas	2	0		2	
Traductor Público Nacional de Italiano	9	0		9	
Profesor en Lengua Italiana	4	1		3	
Licenciado en Lengua y Literatura Alemana	0	0		0	
Traductor Público Nacional de Alemán	8	1		7	
Profesor de Lengua Alemana	1	1		0	
Profesor de Portugués	2	0		2	

* Carreras de pregrado

** No se contabilizan títulos intermedios

CUADRO C.1.1: EGRESADOS POR SEXO SEGÚN DEPENDENCIA Y TÍTULO DE PREGRADO - Año 2014

ÁREA, UNIDAD ACADÉMICA Y TÍTULO	TOTAL	VARONES		MUJERES	
		Cantidad	%	Cantidad	%
TOTAL NIVEL PREGRADO	401	112	27,9	289	72,1
COLEGIO NACIONAL DE MONSERRAT	129	42		87	
Comunicador Visual	31	13		18	
Técnico Superior en Bromatología	39	5		34	
Martillero y Corredor Público	59	24		35	
ESC. SUP. DE COMERCIO MANUEL BELGRANO	97	25		72	
Analista Universitario de Sistemas de Informática	8	7		1	
Técnico Superior Universitario en Gestión Financiera	17	3		14	
Técnico Superior Universitario en Recursos Humanos	52	10		42	
Técnico Superior Universitario en Administración de Cooperativas Mutuales	7	0		7	
Técnico Superior Universitario en Comercialización	13	5		8	
CIENCIAS EXACTAS, FÍSICAS Y NATURALES	8	8		0	
Tec. Mecánico Electricista	8	8		0	
ESCUELA DE CIENCIAS DE LA INFORMACIÓN	100	28		72	
Tec. en Relaciones Públicas	44	12		32	
Tec. en Comunicación y Turismo	37	6		31	
Tec. en Periodismo Deportivo	7	6		1	
Tec. en Produc. y Realiz. en Med. Masivos	12	4		8	
CIENCIAS ECONÓMICAS	29	2		27	
Tec. en Economía y Administración de Pymes	0	0		0	
Tec. en Gestión Universitaria	29	2		27	
FILOSOFÍA Y HUMANIDADES	38	7		31	
Corrector Literario	20	4		16	
Bibliotecólogo	18	3		15	

CUADRO C.1.2: EGRESADOS POR SEXO SEGÚN DEPENDENCIA Y TÍTULO INTERMEDIO - Año 2014

ÁREA, FACULTAD Y TÍTULO	TOTAL	VARONES		MUJERES	
		Cantidad	%	Cantidad	%
TOTAL UNIVERSIDAD	502	107	21,3	395	78,7
ÁREA CIENCIAS NATURALES, BÁSICAS Y APLICADAS	18	18	100,0	0	0,0
MATEMÁTICA, ASTRONOMÍA Y FÍSICA	18	18	100,0	0	0,0
Analista en Computación	18	18		0	
ÁREA CIENCIAS SOCIALES	129	36	27,9	93	72,1
ESCUELA DE CIENCIAS DE LA INFORMACIÓN	129	36		93	
Técnico Universitario en Comunicación Social	129	36		93	
ÁREA CIENCIAS DE LA SALUD	318	42	13,2	276	86,8
CIENCIAS MÉDICAS	318	42	13,2	276	86,8
Enfermero	244	38		206	
Fonoaudiólogo	74	4		70	
ÁREA CIENCIAS HUMANAS	37	11	29,7	26	70,3
FILOSOFÍA Y HUMANIDADES	11	2		9	
Técnico Profesional Archivero	11	2		9	
ARTES	26	9		17	
Técnico Productor en Medios Audiovisuales	26	9		17	

CUADRO C.2: EGRESADOS POR EDAD SEGÚN ÁREA DE ESTUDIO Y FACULTAD - Año 2014

ÁREA Y FACULTAD	TOTAL	EDAD (en años)							
		20 a 25	26 a 30	31 a 35	36 a 40	41 a 45	46 a 50	51 o más	Sin datos
TOTAL UNIVERSIDAD	6.646	2.587	2.301	660	217	115	76	79	10
<i>Porcentaje (%)</i>	100	38,8	34,6	9,9	3,3	1,7	1,1	1,2	0,2
ÁREA CIENCIAS NATURALES, BÁSICAS Y APLICADAS	972	422	391	97	33	12	9	5	3
CS. EXACTAS, FÍSICAS Y NATURALES	465	176	199	53	22	6	4	2	3
CIENCIAS QUÍMICAS	192	113	58	12	5	2	0	2	0
MATEMÁTICA, ASTRONOMÍA Y FÍSICA	78	44	26	6	1	0	1	0	0
CIENCIAS AGROPECUARIAS	237	89	108	26	5	4	4	1	0
ÁREA CIENCIAS SOCIALES	2.688	1.157	1.069	279	76	40	30	32	5
DERECHO Y CIENCIAS SOCIALES	1.274	561	479	145	38	18	15	18	0
<i>Abogacía</i>	700	344	273	58	12	3	2	8	0
<i>Trabajo Social</i>	155	43	70	24	7	4	4	3	0
<i>Ciencias de la Información</i>	419	174	136	63	19	11	9	7	0
CIENCIAS ECONÓMICAS	684	312	235	69	26	14	14	12	2
ARQUITECTURA, URBANISMO Y DISEÑO	730	284	355	65	12	8	1	2	3
ÁREA CIENCIAS DE LA SALUD	2.477	855	635	209	76	46	28	25	2
CIENCIAS MÉDICAS	1.678	575	280	114	45	29	20	12	2
<i>Medicina</i>	536	274	161	54	20	11	10	6	0
<i>Tecnología Médica</i>	299	163	54	34	18	14	9	5	2
<i>Kinesiología y Fisioterapia</i>	242	138	65	26	7	4	1	1	0
<i>Fonoaudiología</i>	113	64	21	21	5	1	0	1	0
<i>Enfermería</i>	337	119	81	58	36	25	10	5	3
<i>Nutrición</i>	151	64	63	20	2	1	0	1	0
ODONTOLOGÍA	276	159	88	14	8	4	2	1	0
PSICOLOGÍA	523	121	267	81	23	13	6	12	0

continúa

CUADRO C.2 (CONTINUACIÓN)

ÁREA Y FACULTAD	TOTAL	EDAD (en años)							
		20 a 25	26 a 30	31 a 35	36 a 40	41 a 45	46 a 50	51 o más	Sin datos
ÁREA CIENCIAS HUMANAS	509	153	206	75	32	17	9	17	0
FILOSOFÍA Y HUMANIDADES	195	53	72	29	17	7	7	10	0
<i>Filosofía</i>	32	13	14	2	1	0	0	2	0
<i>Letras</i>	59	18	24	11	5	0	1	0	0
<i>Historia</i>	45	17	12	8	3	2	1	2	0
<i>Antropología</i>	3	0	2	0	1	0	0	0	0
<i>Ciencias de la Educación</i>	18	1	5	4	1	4	1	2	0
<i>Biblotecología</i>	18	3	5	2	3	1	1	3	0
<i>Archivología</i>	13	1	3	2	3	0	3	1	0
<i>Geografía</i>	7	0	7	0	0	0	0	0	0
ARTES	174	44	82	30	10	5	1	2	0
<i>Música</i>	24	6	14	2	0	2	0	0	0
<i>Plástica</i>	57	15	27	4	6	3	0	2	0
<i>Teatro</i>	23	7	10	4	1	0	1	0	0
<i>Cine y T.V.</i>	70	16	31	20	3	0	0	0	0
LENGUAS	140	56	52	16	5	5	1	5	0
<i>Castellano</i>	17	6	7	2	1	0	1	0	0
<i>Inglés</i>	92	37	40	11	2	2	0	0	0
<i>Francés</i>	5	2	0	2	1	0	0	0	0
<i>Italiano</i>	15	6	3	0	1	2	0	3	0
<i>Alemán</i>	9	4	1	1	0	1	0	2	0
<i>Portugués</i>	2	1	1	0	0	0	0	0	0

CUADRO C.3: EGRESADOS POR ESTADO CIVIL SEGÚN ÁREA DE ESTUDIO Y FACULTAD - Año 2014

ÁREA Y FACULTAD	TOTAL	ESTADO CIVIL					Sin datos
		Soltero/a	Casado/a	Separado/a	Divorciado/a	Viudo/a	
TOTAL UNIVERSIDAD	6.646	5.996	423	28	55	6	138
<i>Porcentaje (%)</i>	<i>100</i>	<i>90,2</i>	<i>6,4</i>	<i>0,4</i>	<i>0,8</i>	<i>0,1</i>	<i>2,1</i>
ÁREA CIENCIAS NATURALES, BÁSICAS Y APLICADAS	972	931	34	2	2	0	3
CS. EXACTAS, FÍSICAS Y NATURALES	465	446	14	0	2	0	3
CIENCIAS QUÍMICAS	192	183	8	1	0	0	0
MATEMÁTICA, ASTRONOMÍA Y FÍSICA	78	78	0	0	0	0	0
CIENCIAS AGROPECUARIAS	237	224	12	1	0	0	0
ÁREA CIENCIAS SOCIALES	2.688	2.455	158	6	26	1	42
DERECHO Y CIENCIAS SOCIALES	1.274	1.138	76	4	14	1	41
<i>Abogacía</i>	700	660	33	1	5	0	1
<i>Trabajo Social</i>	155	104	9	1	1	0	40
<i>Ciencias de la Información</i>	419	374	34	2	8	1	0
CIENCIAS ECONÓMICAS	684	607	65	2	10	0	0
ARQUITECTURA, URBANISMO Y DISEÑO	730	710	17	0	2	0	1
ÁREA CIENCIAS DE LA SALUD	2.477	2.163	184	17	15	5	93
CIENCIAS MÉDICAS	1.678	1.428	129	15	9	4	93
<i>Medicina</i>	536	504	25	3	1	2	1
<i>Tecnología Médica</i>	299	196	11	0	0	0	92
<i>Kinesiología y Fisioterapia</i>	242	227	11	3	0	1	0
<i>Fonoaudiología</i>	113	98	12	0	2	1	0
<i>Enfermería</i>	337	266	59	6	6	0	0
<i>Nutrición</i>	151	137	11	3	0	0	0
ODONTOLOGÍA	276	271	4	0	0	1	0
PSICOLOGÍA	523	464	51	2	6	0	0

continúa

CUADRO C.3 (CONTINUACIÓN)

ÁREA Y FACULTAD	TOTAL	ESTADO CIVIL					Sin datos
		Soltero/a	Casado/a	Separado/a	Divorciado/a	Viudo/a	
ÁREA CIENCIAS HUMANAS	509	447	47	3	12	0	0
FILOSOFÍA Y HUMANIDADES	195	163	23	1	8	0	0
<i>Filosofía</i>	32	29	3	0	0	0	0
<i>Letras</i>	59	56	2	0	1	0	0
<i>Historia</i>	45	40	4	0	1	0	0
<i>Antropología</i>	3	3	0	0	0	0	0
<i>Ciencias de la Educación</i>	18	10	5	0	3	0	0
<i>Bibilotecología</i>	18	10	4	1	3	0	0
<i>Archivología</i>	13	8	5	0	0	0	0
<i>Geografía</i>	7	7	0	0	0	0	0
ARTES	174	164	7	2	1	0	0
<i>Música</i>	24	23	1	0	0	0	0
<i>Plástica</i>	57	51	4	1	1	0	0
<i>Teatro</i>	23	21	1	1	0	0	0
<i>Cine y T.V.</i>	70	69	1	0	0	0	0
LENGUAS	140	120	17	0	3	0	0
<i>Castellano</i>	17	13	4	0	0	0	0
<i>Inglés</i>	92	84	8	0	0	0	0
<i>Francés</i>	5	5	0	0	0	0	0
<i>Italiano</i>	15	9	3	0	3	0	0
<i>Alemán</i>	9	7	2	0	0	0	0
<i>Portugués</i>	2	2	0	0	0	0	0

CUADRO C.4: EGRESADOS POR NACIONALIDAD SEGÚN ÁREA DE ESTUDIO Y FACULTAD - Año 2014

ÁREA Y FACULTAD	TOTAL	Nacionalidad Argentina			Extranjero	Sin datos
		Nativo	Naturalizado	Por opción		
TOTAL UNIVERSIDAD	6.646	6.536	22	11	64	13
Porcentaje (%)	100	98,3	0,3	0,2	1,0	0,2
ÁREA CIENCIAS NATURALES, BÁSICAS Y APLICADAS	972	964	2	1	5	0
CS. EXACTAS, FÍSICAS Y NATURALES	465	460	1	1	3	0
CIENCIAS QUÍMICAS	192	190	1	0	1	0
MATEMÁTICA, ASTRONOMÍA Y FÍSICA	78	77	0	0	1	0
CIENCIAS AGROPECUARIAS	237	237	0	0	0	0
ÁREA CIENCIAS SOCIALES	2.688	2.664	3	5	11	5
DERECHO Y CIENCIAS SOCIALES	1.274	1.266	1	3	3	1
<i>Abogacía</i>	700	694	1	1	3	1
<i>Trabajo Social</i>	155	154	0	1	0	0
<i>Ciencias de la Información</i>	419	418	0	1	0	0
CIENCIAS ECONOMICAS	684	682	0	0	1	1
ARQUITECTURA, URBANISMO Y DISEÑO	730	716	2	2	7	3
ÁREA CIENCIAS DE LA SALUD	2.477	2.404	17	3	46	7
CIENCIAS MÉDICAS	1.678	1.615	15	1	40	7
<i>Medicina</i>	536	522	3	1	10	0
<i>Tecnología Médica</i>	299	295	2	0	1	1
<i>Kinesiología y Fisioterapia</i>	242	237	3	0	2	0
<i>Fonoaudiología</i>	113	113	0	0	0	0
<i>Enfermería</i>	337	297	7	0	27	6
<i>Nutrición</i>	151	151	0	0	0	0
ODONTOLOGÍA	276	273	0	0	3	0
PSICOLOGÍA	523	516	2	2	3	0

continúa

CUADRO C.4 (CONTINUACIÓN)

ÁREA Y FACULTAD	TOTAL	Nacionalidad Argentina			Extranjero	Sin datos
		Nativo	Naturalizado	Por opción		
ÁREA CIENCIAS HUMANAS	509	504	0	2	2	1
FILOSOFÍA Y HUMANIDADES	195	193	0	0	2	0
<i>Filosofía</i>	32	32	0	0	0	0
<i>Letras</i>	59	58	0	0	1	0
<i>Historia</i>	45	45	0	0	0	0
<i>Antropología</i>	3	3	0	0	0	0
<i>Ciencias de la Educación</i>	18	18	0	0	0	0
<i>Bibilotecología</i>	18	18	0	0	0	0
<i>Archivero</i>	13	12	0	0	1	0
<i>Geografía</i>	7	7	0	0	0	0
ARTES	174	173	0	0	0	1
<i>Música</i>	24	24	0	0	0	0
<i>Plástica</i>	57	56	0	0	0	1
<i>Teatro</i>	23	23	0	0	0	0
<i>Cine y T.V.</i>	70	70	0	0	0	0
LENGUAS	140	138	0	2	0	0
<i>Castellano</i>	17	17	0	0	0	0
<i>Inglés</i>	92	92	0	0	0	0
<i>Francés</i>	5	5	0	0	0	0
<i>Italiano</i>	15	14	0	1	0	0
<i>Alemán</i>	9	8	0	1	0	0
<i>Portugués</i>	2	2	0	0	0	0

CUADRO C.5: EGRESADOS POR SITUACIÓN LABORAL SEGÚN ÁREA DE ESTUDIO Y FACULTAD - Año 2014

ÁREA Y FACULTAD	TOTAL	NO TRABAJA			SÍ TRABAJA					Sin datos
		Total	Buscó trabajo	No buscó trabajo	Total	Hasta 10 hs.	Más de 10 y hasta 20 hs.	Más de 20 y hasta 35 hs.	35 horas o más	
TOTAL UNIVERSIDAD	6.646	3.645	1.188	2.457	2.885	516	616	871	882	116
<i>Porcentaje (%)</i>	<i>100</i>	<i>54,9</i>			<i>43,4</i>					<i>1,7</i>
ÁREA CIENCIAS NATURALES, BÁSICAS Y APLICADAS	972	607	115	492	345	62	77	95	111	20
CS. EXACTAS, FÍSICAS Y NATURALES	465	278	56	222	177	19	37	47	74	10
CIENCIAS QUÍMICAS	192	138	24	114	51	9	13	17	12	3
MATEMÁTICA, ASTRONOMÍA Y FÍSICA	78	51	11	40	25	13	3	8	1	2
CIENCIAS AGROPECUARIAS	237	140	24	116	92	21	24	23	24	5
ÁREA CIENCIAS SOCIALES	2.688	1.312	510	802	1.332	176	282	442	432	44
DERECHO Y CIENCIAS SOCIALES	1.274	599	244	355	658	88	144	250	176	17
<i>Abogacía</i>	700	366	129	237	322	41	74	137	70	12
<i>Trabajo Social</i>	155	82	28	54	72	8	19	21	24	1
<i>Ciencias de la Información</i>	419	151	87	64	264	39	51	92	82	4
CIENCIAS ECONÓMICAS	684	267	119	148	402	21	78	122	181	15
ARQUITECTURA, URBANISMO Y DISEÑO	730	446	147	299	272	67	60	70	75	12
ÁREA CIENCIAS DE LA SALUD	2.477	1.549	466	1.083	889	197	178	221	293	39
CIENCIAS MÉDICAS	1.678	1.089	318	771	561	114	103	125	219	28
<i>Medicina</i>	536	408	39	369	125	38	31	25	31	3
<i>Tecnología Médica</i>	299	232	135	97	63	12	10	21	20	4
<i>Kinesiología y Fisioterapia</i>	242	168	37	131	71	17	16	15	23	3
<i>Fonoaudiología</i>	113	64	15	49	46	16	12	11	7	3
<i>Enfermería</i>	337	112	58	54	214	25	23	36	130	11
<i>Nutrición</i>	151	105	34	71	42	6	11	17	8	4
ODONTOLOGÍA	276	223	27	196	50	11	12	14	13	3
PSICOLOGÍA	523	237	121	116	278	72	63	82	61	8

continúa

CUADRO C.5 (CONTINUACIÓN)

ÁREA Y FACULTAD	TOTAL	NO TRABAJA			SÍ TRABAJA					Sin datos
		Total	Buscó trabajo	No buscó trabajo	Total	Hasta 10 hs.	Más de 10 y hasta 20 hs.	Más de 20 y hasta 35 hs.	35 horas o más	
ÁREA CIENCIAS HUMANAS	509	177	97	80	319	81	79	113	46	13
FILOSOFÍA Y HUMANIDADES	195	71	42	29	118	20	28	50	20	6
<i>Filosofía</i>	32	16	9	7	15	6	1	7	1	1
<i>Letras</i>	59	16	12	4	41	8	13	16	4	2
<i>Historia</i>	45	21	7	14	22	4	3	12	3	2
<i>Antropología</i>	3	2	2	0	1	0	0	1	0	0
<i>Ciencias de la Educación</i>	18	3	2	1	15	1	4	7	3	0
<i>Biblotecología</i>	18	6	4	2	12	0	4	3	5	0
<i>Archivero</i>	13	6	5	1	6	0	0	2	4	1
<i>Geografía</i>	7	1	1	0	6	1	3	2	0	0
ARTES	174	56	32	24	112	38	23	35	16	6
<i>Música</i>	24	7	4	3	17	5	6	5	1	0
<i>Plástica</i>	57	20	8	12	34	13	5	13	3	3
<i>Teatro</i>	23	6	3	3	17	8	4	4	1	0
<i>Cine y T.V.</i>	70	23	17	6	44	12	8	13	11	3
LENGUAS	140	50	23	27	89	23	28	28	10	1
<i>Castellano</i>	17	8	2	6	9	2	2	5	0	0
<i>Inglés</i>	92	31	14	17	60	17	23	16	4	1
<i>Francés</i>	5	2	2	0	3	0	1	2	0	0
<i>Italiano</i>	15	5	3	2	10	2	1	3	4	0
<i>Alemán</i>	9	3	2	1	6	2	1	1	2	0
<i>Portugués</i>	2	1	0	1	1	0	0	1	0	0

CUADRO C.6: EGRESADOS POR AÑO DE INGRESO A LA CARRERA SEGÚN ÁREA DE ESTUDIO Y FACULTAD - AMBOS SEXOS - Año 2014

ÁREA, FACULTAD Y TÍTULO	TOTAL	AÑO DE INGRESO										
		2003 y antes	2004	2005	2006	2007	2008	2009	2010	2011	2012	2013
TOTAL UNIVERSIDAD	6.646	986	337	469	567	864	1.153	1.062	432	331	319	126
<i>Porcentaje (%)</i>	<i>100</i>	<i>14,8</i>	<i>5,1</i>	<i>7,1</i>	<i>8,5</i>	<i>13,0</i>	<i>17,3</i>	<i>16,0</i>	<i>6,5</i>	<i>5,0</i>	<i>4,8</i>	<i>1,9</i>
ÁREA CIENCIAS NATURALES, BÁSICAS Y APLICADAS	972	149	55	93	95	140	163	157	93	19	6	2
CIENCIAS EXACTAS, FÍSICAS Y NATURALES	465	87	31	40	49	78	96	59	14	7	2	2
Ingeniero Civil	86	12	3	7	7	17	16	16	7	0	0	1
Ingeniero Mecánico Electricista	8	4	0	1	1	2	0	0	0	0	0	0
Ingeniero Mecánico	6	1	1	0	3	1	0	0	0	0	0	0
Ingeniero Biomédico	15	0	1	0	2	3	7	2	0	0	0	0
Ingeniero Aeronáutico	13	4	4	1	0	1	1	1	0	0	1	0
Ingeniero Agrimensor	17	3	2	3	2	1	3	1	0	1	0	1
Ingeniero Químico	42	4	3	5	7	10	8	4	1	0	0	0
Ingeniero Industrial	53	4	2	5	7	11	14	6	3	1	0	0
Ciencias Geológicas	84	16	4	4	10	8	28	14	0	0	0	0
Ciencias Biológicas	61	14	2	10	3	10	11	11	0	0	0	0
Profesor de Ciencias Biológicas	11	3	0	0	0	3	2	2	0	1	0	0
Ingeniero Electrónico	36	19	5	0	4	5	1	1	1	0	0	0
Ingeniero en Computación	19	2	4	2	3	4	4	0	0	0	0	0
Constructor	6	1	0	2	0	2	0	0	1	0	0	0
Tec. Mecánico Electricista*	8	0	0	0	0	0	1	1	1	4	1	0
CIENCIAS QUÍMICAS	192	15	9	10	15	22	28	49	43	1	0	0
Licenciado en Química	18	0	0	0	3	2	2	4	7	0	0	0
Licenciado en Química Farmacéutica	19	9	4	3	2	1	0	0	0	0	0	0
Farmacéutico	78	4	0	1	4	12	14	21	22	0	0	0
Bioquímico	67	0	1	3	5	7	12	24	14	1	0	0
Licenciado en Bioquímica Clínica	10	2	4	3	1	0	0	0	0	0	0	0
MATEMÁTICA, ASTRONOMÍA Y FÍSICA	78	3	1	6	4	14	4	11	21	10	4	0
Licenciado en Matemática	6	0	0	1	0	2	0	1	1	1	0	0
Profesor en Matemática	14	0	0	2	1	3	1	2	3	2	0	0
Licenciado en Astronomía	6	0	0	0	0	3	1	0	2	0	0	0
Licenciado en Física	14	0	1	0	1	1	1	3	4	3	0	0
Profesor de Física	3	0	0	0	0	1	0	0	2	0	0	0
Licenciado en Computación	35	3	0	3	2	4	1	5	9	4	4	0
CIENCIAS AGROPECUARIAS	237	44	14	37	27	26	35	38	15	1	0	0
Ingeniero Agrónomo	237	44	14	37	27	26	35	38	15	1	0	0

* Carreras de Pregrado

Continúa

CUADRO C.6 (CONTINUACIÓN)

ÁREA, FACULTAD Y TÍTULO	TOTAL	AÑO DE INGRESO										
		2003 y antes	2004	2005	2006	2007	2008	2009	2010	2011	2012	2013
ÁREA CIENCIAS SOCIALES	2.688	349	146	194	255	381	543	483	99	55	158	25
DERECHO Y CIENCIAS SOCIALES	1.274	134	69	89	89	148	209	249	56	50	157	24
Abogado	668	74	52	56	67	96	151	165	6	1	0	0
Notariado	32	0	0	4	1	1	1	1	4	1	6	13
Licenciado en Trabajo Social	155	15	6	6	5	7	15	20	5	3	73	0
Licenciado en Comunicación Social	273	45	11	23	16	42	38	54	30	14	0	0
Prof. en Comunicación Social	46	0	0	0	0	0	0	0	0	8	38	0
Tec. en Relaciones Públicas*	44	0	0	0	0	2	2	4	10	13	10	3
Tec. en Comunicación y Turismo*	37	0	0	0	0	0	2	1	1	5	23	5
Tec. en Produc. y Realiz. en Med. Masivos*	7	0	0	0	0	0	0	0	0	2	3	2
Tec. en Periodismo Deportivo*	12	0	0	0	0	0	0	4	0	3	4	1
CIENCIAS ECONÓMICAS	684	119	29	45	64	72	114	193	43	4	1	0
Contador Público	526	100	25	36	49	53	85	141	36	0	1	0
Licenciado en Economía	23	1	1	0	5	2	2	9	3	0	0	0
Licenciado en Administración	102	18	3	9	10	15	27	14	4	2	0	0
Prof. de Enseñanza Media y Sup. en Cs. Econ.	4	0	0	0	0	2	0	0	0	2	0	0
Tec. en Gestión Universitaria	29	0	0	0	0	0	0	29	0	0	0	0
ARQUITECTURA, URBANISMO Y DISEÑO	730	96	48	60	102	161	220	41	0	1	0	1
Arquitecto	586	77	35	46	83	136	179	28	0	1	0	1
Diseñador Industrial	144	19	13	14	19	25	41	13	0	0	0	0
ÁREA CIENCIAS DE LA SALUD	2.477	382	102	140	174	281	376	372	194	223	140	93
CIENCIAS MÉDICAS	1.678	223	43	57	81	145	251	287	138	220	140	93
Médico Cirujano	536	100	15	19	26	65	168	143	0	0	0	0
Técnico en Laboratorio Clínico e Histopatológico	65	4	0	0	1	1	1	6	7	19	26	0
Licenciado en Kinesiología y Fisioterapia	242	29	9	9	7	20	31	60	77	0	0	0
Licenciado en Fonoaudiología	113	23	1	6	5	6	5	7	7	53	0	0
Licenciado en Producción de Bio-imágenes	234	7	0	0	12	2	4	9	14	95	0	91
Licenciado en Enfermería	337	37	10	13	14	15	19	34	26	53	114	2
Licenciado en Nutrición	151	23	8	10	16	36	23	28	7	0	0	0
ODONTOLOGÍA	276	32	13	25	23	31	32	73	47	0	0	0
Odontólogo	276	32	13	25	23	31	32	73	47	0	0	0
PSICOLOGÍA	523	127	46	58	70	105	93	12	9	3	0	0
Licenciado en Psicología	482	120	43	57	66	101	88	6	1	0	0	0
Profesor en Psicología	41	7	3	1	4	4	5	6	8	3	0	0

*Carreras de pregrado

continúa

CUADRO C.6 (CONTINUACIÓN)

ÁREA, FACULTAD Y TÍTULO	TOTAL	AÑO DE INGRESO										
		2003 y antes	2004	2005	2006	2007	2008	2009	2010	2011	2012	2013
ÁREA CIENCIAS HUMANAS	509	106	34	42	43	62	71	50	46	34	15	6
FILOSOFÍA Y HUMANIDADES	195	37	8	12	16	25	29	13	18	23	12	2
Licenciado en Filosofía	19	4	0	1	3	8	3	0	0	0	0	0
Profesor en Filosofía	13	0	0	0	0	1	4	2	3	3	0	0
Licenciado en Letras Clásicas	3	1	0	0	1	1	0	0	0	0	0	0
Profesor en Letras Clásicas	1	0	0	0	0	0	0	1	0	0	0	0
Licenciado en Letras Modernas	29	8	1	5	7	2	2	4	0	0	0	0
Corrector Literario	20	0	0	1	1	3	5	0	3	6	1	0
Profesor en Letras Modernas	6	1	0	0	1	1	0	0	1	2	0	0
Licenciado en Historia	11	4	0	1	1	3	2	0	0	0	0	0
Licenciado en Antropología	3	0	0	0	0	0	0	0	3	0	0	0
Profesor en Historia	34	2	4	2	0	1	10	2	6	7	0	0
Licenciado en Ciencias de la Educación	10	7	0	0	2	0	1	0	0	0	0	0
Profesor en Ciencias de la Educación	8	6	0	1	0	0	0	0	0	0	0	1
Licenciado en Bibliotecología	18	2	1	1	0	0	1	2	1	3	6	1
Licenciado en Archivología	13	2	0	0	0	1	0	2	1	2	5	0
Licenciado en Geografía	7	0	2	0	0	4	1	0	0	0	0	0
ARTES	174	48	15	19	15	19	19	14	14	4	3	4
Profesor en Perfeccionamiento Instrumental	2	0	0	0	1	0	0	1	0	0	0	0
Licenciado en Perfeccionamiento Instrumental	2	1	0	1	0	0	0	0	0	0	0	0
Profesor en Composición Musical	2	0	0	1	0	0	0	0	0	1	0	0
Licenciado en Composición Musical	5	0	2	1	2	0	0	0	0	0	0	0
Profesor en Educación Musical	13	1	1	2	0	0	1	6	0	1	1	0
Licenciado en Pintura	25	7	0	2	5	5	6	0	0	0	0	0
Licenciado en Escultura	8	5	0	0	0	2	1	0	0	0	0	0
Profesor Superior de Educación en Artes Plásticas	8	2	0	0	3	0	1	0	2	0	0	0
Licenciado en Grabado	16	7	1	0	1	3	2	2	0	0	0	0
Licenciado en Teatro	23	3	3	5	1	4	5	2	0	0	0	0
Licenciado en Cine y T.V.	70	22	8	7	2	5	3	3	12	2	2	4
LENGUAS	140	21	11	11	12	18	23	23	14	7	0	0
Licenciado en Lengua y Literatura Castellana	4	2	1	1	0	0	0	0	0	0	0	0
Profesor en Lengua y Literatura Castellana	0	0	0	0	0	0	0	0	0	0	0	0
Profesor en Español Lengua Materna y Extranjera	11	0	0	0	0	2	0	2	1	6	0	0
Licenciado en Español Lengua Materna y Extranjera	2	0	0	0	1	1	0	0	0	0	0	0
Licenciado en Lengua y Literatura Inglesas	5	2	0	1	1	0	0	0	0	1	0	0
Traductor Público Nacional de Inglés	66	9	5	5	5	11	17	11	3	0	0	0
Profesor de Lengua Inglesa	21	5	1	3	3	3	4	2	0	0	0	0
Licenciado en Lengua y Literatura Francesas	2	1	1	0	0	0	0	0	0	0	0	0
Traductor Público Nacional de Francés	1	0	0	0	0	0	0	1	0	0	0	0
Profesor de Lengua Francesa	2	0	0	0	1	0	0	1	0	0	0	0
Licenciado en Lengua y Literatura Italianas	2	0	1	0	0	0	0	1	0	0	0	0
Traductor Público Nacional de Italiano	9	0	2	0	1	1	1	1	3	0	0	0
Profesor de Italiano	4	1	0	1	0	0	1	0	1	0	0	0
Licenciado en Lengua y Literatura Alemana	0	0	0	0	0	0	0	0	0	0	0	0
Traductor Público Nacional de Alemán	8	1	0	0	0	0	0	4	3	0	0	0
Profesor de Alemán	1	0	0	0	0	0	0	0	1	0	0	0
Profesor de Portugués	2	0	0	0	0	0	0	0	2	0	0	0

CUADRO C.6.1: EGRESADOS POR AÑO DE INGRESO A LA CARRERA SEGÚN ÁREA DE ESTUDIO Y FACULTAD - VARONES - Año 2014

ÁREA, FACULTAD Y TÍTULO	TOTAL	AÑO DE INGRESO										
		2003 y antes	2004	2005	2006	2007	2008	2009	2010	2011	2012	2013
TOTAL UNIVERSIDAD	2.235	375	145	175	220	317	379	332	132	74	44	42
<i>Porcentaje (%)</i>	<i>100</i>	<i>16,7</i>	<i>6,5</i>	<i>7,8</i>	<i>9,8</i>	<i>14,2</i>	<i>17,0</i>	<i>14,9</i>	<i>5,9</i>	<i>3,3</i>	<i>2,0</i>	<i>1,9</i>
ÁREA CIENCIAS NATURALES, BÁSICAS Y APLICADAS	565	93	41	47	61	84	86	83	49	14	6	1
CIENCIAS EXACTAS, FÍSICAS Y NATURALES	294	60	24	18	36	50	46	40	11	6	2	1
Ingeniero Civil	71	12	3	6	4	12	12	14	7	0	0	1
Ingeniero Mecánico Electricista	8	4	0	1	1	2	0	0	0	0	0	0
Ingeniero Mecánico	5	1	0	0	3	1	0	0	0	0	0	0
Ingeniero Biomédico	9	0	0	0	2	3	3	1	0	0	0	0
Ingeniero Aeronáutico	13	4	4	1	0	1	1	1	0	0	1	0
Ingeniero Agrimensor	12	2	1	2	2	0	3	1	0	1	0	0
Ingeniero Químico	22	3	2	2	4	5	4	2	0	0	0	0
Ingeniero Industrial	34	4	2	2	4	8	9	3	1	1	0	0
Ciencias Geológicas	44	8	4	0	8	6	8	10	0	0	0	0
Ciencias Biológicas	14	1	0	2	1	3	1	6	0	0	0	0
Profesor de Ciencias Biológicas	0	0	0	0	0	0	0	0	0	0	0	0
Ingeniero Electrónico	35	18	5	0	4	5	1	1	1	0	0	0
Ingeniero en Computación	15	2	3	2	3	2	3	0	0	0	0	0
Constructor	4	1	0	0	0	2	0	0	1	0	0	0
Tec. Mecánico Electricista*	8	0	0	0	0	0	1	1	1	4	1	0
CIENCIAS QUÍMICAS	47	5	2	0	5	4	12	9	10	0	0	0
Licenciado en Química	10	0	0	0	2	2	2	0	4	0	0	0
Licenciado en Química Farmacéutica	4	3	1	0	0	0	0	0	0	0	0	0
Farmacéutico	12	0	0	0	1	1	2	4	4	0	0	0
Bioquímico	19	0	1	0	2	1	8	5	2	0	0	0
Licenciado en Bioquímica Clínica	2	2	0	0	0	0	0	0	0	0	0	0
MATEMÁTICA, ASTRONOMÍA Y FÍSICA	55	2	1	4	3	8	3	9	14	7	4	0
Licenciado en Matemática	5	0	0	1	0	2	0	1	0	1	0	0
Profesor en Matemática	3	0	0	1	0	1	0	1	0	0	0	0
Licenciado en Astronomía	2	0	0	0	0	0	1	0	1	0	0	0
Licenciado en Física	12	0	1	0	1	1	1	2	4	2	0	0
Profesor de Física	1	0	0	0	0	0	0	0	1	0	0	0
Licenciado en Computación	32	2	0	2	2	4	1	5	8	4	4	0
CIENCIAS AGROPECUARIAS	169	26	14	25	17	22	25	25	14	1	0	0
Ingeniero Agrónomo	169	26	14	25	17	22	25	25	14	1	0	0

* Carreras de Pregrado

Continúa

CUADRO C.6.1 (CONTINUACIÓN)

ÁREA, FACULTAD Y TÍTULO	TOTAL	AÑO DE INGRESO										
		2003 y antes	2004	2005	2006	2007	2008	2009	2010	2011	2012	2013
ÁREA CIENCIAS SOCIALES	974	160	66	94	106	152	190	144	24	13	18	7
DERECHO Y CIENCIAS SOCIALES	370	45	24	32	31	57	60	71	14	12	18	6
Abogado	242	32	21	22	26	42	47	49	2	1	0	0
Notariado	7	0	0	0	1	1	1	0	1	0	0	3
Licenciado en Trabajo Social	9	2	1	2	0	0	2	1	1	0	0	0
Licenciado en Comunicación Social	72	11	2	8	4	14	9	17	6	1	0	0
Tec. en Relaciones Públicas*	12	0	0	0	0	0	0	0	0	2	10	0
Tec. en Relaciones Públicas*	12	0	0	0	0	0	0	2	4	4	2	0
Tec. en Comunicación y Turismo*	6	0	0	0	0	0	1	0	0	0	4	1
Tec. en Produc. y Realiz. en Med. Masivos*	6	0	0	0	0	0	0	0	0	2	2	2
Tec. en Periodismo Deportivo*	4	0	0	0	0	0	0	2	0	2	0	0
CIENCIAS ECONÓMICAS	271	55	16	26	31	28	47	57	10	1	0	0
Contador Público	206	48	15	22	24	19	30	42	6	0	0	0
Licenciado en Economía	14	1	0	0	3	2	0	5	3	0	0	0
Licenciado en Administración	49	6	1	4	4	7	17	8	1	1	0	0
Prof. de Enseñanza Media y Sup. en Cs. Econ.	0	0	0	0	0	0	0	0	0	0	0	0
Tec. en Gestión Universitaria	2	0	0	0	0	0	0	2	0	0	0	0
ARQUITECTURA, URBANISMO Y DISEÑO	333	60	26	36	44	67	83	16	0	0	0	1
Arquitecto	254	45	16	25	37	60	65	5	0	0	0	1
Diseñador Industrial	79	15	10	11	7	7	18	11	0	0	0	0
ÁREA CIENCIAS DE LA SALUD	555	95	28	25	39	65	82	89	44	42	15	31
CIENCIAS MÉDICAS	407	64	12	11	20	40	63	71	39	41	15	31
Médico Cirujano	187	38	8	6	10	32	52	41	0	0	0	0
Técnico en Laboratorio Clínico e Histopatológico	9	2	0	0	0	0	0	1	0	4	2	0
Licenciado en Kinesiología y Fisioterapia	76	12	1	2	4	4	11	18	24	0	0	0
Licenciado en Fonoaudiología	5	0	0	1	0	0	0	1	1	2	0	0
Licenciado en Producción de Bio-imágenes	69	4	0	0	1	1	0	3	6	23	0	31
Licenciado en Enfermería	59	7	3	2	5	2	0	7	8	12	13	0
Licenciado en Nutrición	2	1	0	0	0	1	0	0	0	0	0	0
ODONTOLOGÍA	67	16	4	6	9	9	4	15	4	0	0	0
Odontólogo	67	16	4	6	9	9	4	15	4	0	0	0
PSICOLOGÍA	81	15	12	8	10	16	15	3	1	1	0	0
Licenciado en Psicología	72	14	12	7	9	14	15	1	0	0	0	0
Profesor en Psicología	9	1	0	1	1	2	0	2	1	1	0	0

* Carreras de Pregrado

continúa

CUADRO C.6.2: EGRESADOS POR AÑO DE INGRESO A LA CARRERA SEGÚN ÁREA DE ESTUDIO Y FACULTAD - MUJERES - Año 2014

ÁREA, FACULTAD Y TÍTULO	TOTAL	AÑO DE INGRESO										
		2003 y antes	2004	2005	2006	2007	2008	2009	2010	2011	2012	2013
TOTAL UNIVERSIDAD	4.411	611	192	294	347	547	774	730	300	257	275	84
<i>Porcentaje (%)</i>	<i>100</i>	<i>13,9</i>	<i>4,4</i>	<i>6,7</i>	<i>7,9</i>	<i>12,4</i>	<i>17,5</i>	<i>16,5</i>	<i>6,8</i>	<i>5,8</i>	<i>6,2</i>	<i>1,9</i>
ÁREA CIENCIAS NATURALES, BÁSICAS Y APLICADAS	407	56	14	46	34	56	77	74	44	5	0	1
CIENCIAS EXACTAS, FÍSICAS Y NATURALES	171	27	7	22	13	28	50	19	3	1	0	1
Ingeniero Civil	15	0	0	1	3	5	4	2	0	0	0	0
Ingeniero Mecánico Electricista	0	0	0	0	0	0	0	0	0	0	0	0
Ingeniero Mecánico	1	0	1	0	0	0	0	0	0	0	0	0
Ingeniero Biomédico	6	0	1	0	0	0	4	1	0	0	0	0
Ingeniero Aeronáutico	0	0	0	0	0	0	0	0	0	0	0	0
Ingeniero Agrimensor	5	1	1	1	0	1	0	0	0	0	0	1
Ingeniero Químico	20	1	1	3	3	5	4	2	1	0	0	0
Ingeniero Industrial	19	0	0	3	3	3	5	3	2	0	0	0
Ciencias Geológicas	40	8	0	4	2	2	20	4	0	0	0	0
Ciencias Biológicas	47	13	2	8	2	7	10	5	0	0	0	0
Profesor de Ciencias Biológicas	11	3	0	0	0	3	2	2	0	1	0	0
Ingeniero Electrónico	1	1	0	0	0	0	0	0	0	0	0	0
Ingeniero en Computación	4	0	1	0	0	2	1	0	0	0	0	0
Constructor	2	0	0	2	0	0	0	0	0	0	0	0
Tec. Mecánico Electricista*	0	0	0	0	0	0	0	0	0	0	0	0
CIENCIAS QUÍMICAS	145	10	7	10	10	18	16	40	33	1	0	0
Licenciado en Química	8	0	0	0	1	0	0	4	3	0	0	0
Licenciado en Química Farmacéutica	15	6	3	3	2	1	0	0	0	0	0	0
Farmacéutico	66	4	0	1	3	11	12	17	18	0	0	0
Bioquímico	48	0	0	3	3	6	4	19	12	1	0	0
Licenciado en Bioquímica Clínica	8	0	4	3	1	0	0	0	0	0	0	0
MATEMÁTICA, ASTRONOMÍA Y FÍSICA	23	1	0	2	1	6	1	2	7	3	0	0
Licenciado en Matemática	1	0	0	0	0	0	0	0	1	0	0	0
Profesor en Matemática	11	0	0	1	1	2	1	1	3	2	0	0
Licenciado en Astronomía	4	0	0	0	0	3	0	0	1	0	0	0
Licenciado en Física	2	0	0	0	0	0	0	1	0	1	0	0
Profesor de Física	2	0	0	0	0	1	0	0	1	0	0	0
Licenciado en Computación	3	1	0	1	0	0	0	0	1	0	0	0
CIENCIAS AGROPECUARIAS	68	18	0	12	10	4	10	13	1	0	0	0
Ingeniero Agrónomo	68	18	0	12	10	4	10	13	1	0	0	0

* Carreras de Pregrado

Continúa

CUADRO C.6.2 (CONTINUACIÓN)

ÁREA, FACULTAD Y TÍTULO	TOTAL	AÑO DE INGRESO										
		2003 y antes	2004	2005	2006	2007	2008	2009	2010	2011	2012	2013
ÁREA CIENCIAS SOCIALES	1.714	189	80	100	149	229	353	339	75	42	140	18
DERECHO Y CIENCIAS SOCIALES	904	89	45	57	58	91	149	178	42	38	139	18
Abogado	426	42	31	34	41	54	104	116	4	0	0	0
Notariado	25	0	0	4	0	0	0	1	3	1	6	10
Licenciado en Trabajo Social	146	13	5	4	5	7	13	19	4	3	73	0
Licenciado en Comunicación Social	201	34	9	15	12	28	29	37	24	13	0	0
Tec. en Relaciones Públicas*	34	0	0	0	0	0	0	0	0	6	28	0
Tec. en Relaciones Públicas*	32	0	0	0	0	2	2	2	6	9	8	3
Tec. en Comunicación y Turismo*	31	0	0	0	0	0	1	1	1	5	19	4
Tec. en Produc. y Realiz. en Med. Masivos*	1	0	0	0	0	0	0	0	0	0	1	0
Tec. en Periodismo Deportivo*	8	0	0	0	0	0	0	2	0	1	4	1
CIENCIAS ECONÓMICAS	413	64	13	19	33	44	67	136	33	3	1	0
Contador Público	320	52	10	14	25	34	55	99	30	0	1	0
Licenciado en Economía	9	0	1	0	2	0	2	4	0	0	0	0
Licenciado en Administración	53	12	2	5	6	8	10	6	3	1	0	0
Prof. de Enseñanza Media y Sup. en Cs. Econ.	4	0	0	0	0	2	0	0	0	2	0	0
Tec. en Gestión Universitaria	27	0	0	0	0	0	0	27	0	0	0	0
ARQUITECTURA, URBANISMO Y DISEÑO	397	36	22	24	58	94	137	25	0	1	0	0
Arquitecto	332	32	19	21	46	76	114	23	0	1	0	0
Diseñador Industrial	65	4	3	3	12	18	23	2	0	0	0	0
ÁREA CIENCIAS DE LA SALUD	1.922	287	74	115	135	216	294	283	150	181	125	62
CIENCIAS MÉDICAS	1.271	159	31	46	61	105	188	216	99	179	125	62
Médico Cirujano	349	62	7	13	16	33	116	102	0	0	0	0
Técnico en Laboratorio Clínico e Histopatológico	56	2	0	0	1	1	1	5	7	15	24	0
Licenciado en Kinesiología y Fisioterapia	166	17	8	7	3	16	20	42	53	0	0	0
Licenciado en Fonoaudiología	108	23	1	5	5	6	5	6	6	51	0	0
Licenciado en Producción de Bio-imágenes	165	3	0	0	11	1	4	6	8	72	0	60
Licenciado en Enfermería	278	30	7	11	9	13	19	27	18	41	101	2
Licenciado en Nutrición	149	22	8	10	16	35	23	28	7	0	0	0
ODONTOLOGÍA	209	16	9	19	14	22	28	58	43	0	0	0
Odontólogo	209	16	9	19	14	22	28	58	43	0	0	0
PSICOLOGÍA	442	112	34	50	60	89	78	9	8	2	0	0
Licenciado en Psicología	410	106	31	50	57	87	73	5	1	0	0	0
Profesor en Psicología	32	6	3	0	3	2	5	4	7	2	0	0

* Carreras de Pregrado

Continúa

CUADRO C.6.2 (CONTINUACIÓN)

ÁREA, FACULTAD Y TÍTULO	TOTAL	AÑO DE INGRESO										
		2003 y antes	2004	2005	2006	2007	2008	2009	2010	2011	2012	2013
ÁREA CIENCIAS HUMANAS	368	79	24	33	29	46	50	34	31	29	10	3
FILOSOFÍA Y HUMANIDADES	128	25	4	11	10	15	17	7	9	20	8	2
Licenciado en Filosofía	6	1	0	1	0	4	0	0	0	0	0	0
Profesor en Filosofía	7	0	0	0	0	1	3	0	0	3	0	0
Licenciado en Letras Clásicas	2	0	0	0	1	1	0	0	0	0	0	0
Profesor en Letras Clásicas	1	0	0	0	0	0	0	1	0	0	0	0
Licenciado en Letras Modernas	24	7	1	5	5	2	2	2	0	0	0	0
Corrector Literario	16	0	0	1	0	1	5	0	2	6	1	0
Profesor en Letras Modernas	6	1	0	0	1	1	0	0	1	2	0	0
Licenciado en Historia	3	1	0	0	1	1	0	0	0	0	0	0
Profesor en Historia	0	0	0	0	0	0	0	0	0	0	0	0
Profesor en Historia	18	1	2	2	0	1	4	0	4	4	0	0
Licenciado en Ciencias de la Educación	9	6	0	0	2	0	1	0	0	0	0	0
Profesor en Ciencias de la Educación	7	5	0	1	0	0	0	0	0	0	0	1
Licenciado en Bibliotecología	15	2	0	1	0	0	1	2	1	3	4	1
Licenciado en Archivología	10	1	0	0	0	1	0	2	1	2	3	0
Licenciado en Geografía	4	0	1	0	0	2	1	0	0	0	0	0
ARTES	122	38	9	12	9	15	14	10	10	2	2	1
Profesor en Perfeccionamiento Instrumental	1	0	0	0	1	0	0	0	0	0	0	0
Licenciado en Perfeccionamiento Instrumental	1	1	0	0	0	0	0	0	0	0	0	0
Profesor en Composición Musical	1	0	0	1	0	0	0	0	0	0	0	0
Licenciado en Composición Musical	0	0	0	0	0	0	0	0	0	0	0	0
Profesor en Educación Musical	9	0	1	2	0	0	1	4	0	0	1	0
Licenciado en Pintura	19	6	0	2	3	3	5	0	0	0	0	0
Licenciado en Escultura	7	4	0	0	0	2	1	0	0	0	0	0
Profesor Superior de Educación en Artes Plásticas	8	2	0	0	3	0	1	0	2	0	0	0
Licenciado en Grabado	16	7	1	0	1	3	2	2	0	0	0	0
Licenciado en Teatro	18	2	3	5	1	3	3	1	0	0	0	0
Licenciado en Cine y T.V.	42	16	4	2	0	4	1	3	8	2	1	1
LENGUAS	118	16	11	10	10	16	19	17	12	7	0	0
Licenciado en Lengua y Literatura Castellana	3	1	1	1	0	0	0	0	0	0	0	0
Profesor en Lengua y Literatura Castellana	0	0	0	0	0	0	0	0	0	0	0	0
Profesor en Español Lengua Materna y Extranjera	10	0	0	0	0	2	0	1	1	6	0	0
Licenciado en Español Lengua Materna y Extranjera	2	0	0	0	1	1	0	0	0	0	0	0
Licenciado en Lengua y Literatura Inglesas	4	1	0	1	1	0	0	0	0	1	0	0
Traductor Público Nacional de Inglés	51	6	5	4	3	9	13	8	3	0	0	0
Profesor de Lengua Inglesa	21	5	1	3	3	3	4	2	0	0	0	0
Licenciado en Lengua y Literatura Francesas	2	1	1	0	0	0	0	0	0	0	0	0
Traductor Público Nacional de Francés	0	0	0	0	0	0	0	0	0	0	0	0
Profesor de Lengua Francesa	2	0	0	0	1	0	0	1	0	0	0	0
Licenciado en Lengua y Literatura Italianas	2	0	1	0	0	0	0	1	0	0	0	0
Traductor Público Nacional de Italiano	9	0	2	0	1	1	1	1	3	0	0	0
Profesor de Italiano	3	1	0	1	0	0	1	0	0	0	0	0
Licenciado en Lengua y Literatura Alemana	0	0	0	0	0	0	0	0	0	0	0	0
Traductor Público Nacional de Alemán	7	1	0	0	0	0	0	3	3	0	0	0
Profesor de Alemán	0	0	0	0	0	0	0	0	0	0	0	0
Profesor de Portugués	2	0	0	0	0	0	0	0	2	0	0	0

CUADRO C.7: EGRESADOS POR PROMEDIO GENERAL EN LA CARRERA SEGÚN ÁREA DE ESTUDIO Y FACULTAD - AMBOS SEXOS - Año 2014

ÁREA Y FACULTAD	TOTAL	PROMEDIO CON APLAZOS									
		2 a menos de 3	3 a menos de 4	4 a menos de 5	5 a menos de 6	6 a menos de 7	7 a menos de 8	8 a menos de 9	9 a menos de 10	10	Sin datos
TOTAL UNIVERSIDAD	6.646	2	89	416	990	1.467	1.511	847	180	2	1.142
<i>Porcentaje (%)</i>	<i>100</i>	<i>0,0</i>	<i>1,3</i>	<i>6,3</i>	<i>14,9</i>	<i>22,1</i>	<i>22,7</i>	<i>12,7</i>	<i>2,7</i>	<i>0,0</i>	<i>17,3</i>
ÁREA CIENCIAS NATURALES, BÁSICAS Y APLICADAS	972	0	10	60	161	260	232	108	23	1	117
CS. EXACTAS, FÍSICAS Y NATURALES	465	0	2	7	55	131	128	54	10	0	78
CIENCIAS QUÍMICAS	192	0	2	15	42	43	45	33	5	0	7
MATEMÁTICA, ASTRONOMÍA Y FÍSICA	78	0	1	8	5	9	12	12	8	1	22
CIENCIAS AGROPECUARIAS	237	0	5	30	59	77	47	9	0	0	10
ÁREA CIENCIAS SOCIALES	2.688	1	56	199	374	485	468	279	73	0	753
DERECHO Y CIENCIAS SOCIALES	1.274	0	0	18	99	209	230	184	61	0	473
<i>Abogacía</i>	700	0	0	11	62	122	142	126	26	0	211
<i>Trabajo Social</i>	155	0	0	2	12	43	49	32	7	0	10
<i>Ciencias de la Información</i>	419	0	0	5	25	44	39	26	28	0	252
CIENCIAS ECONÓMICAS	684	1	45	129	107	80	78	25	2	0	217
ARQUITECTURA, URBANISMO Y DISEÑO	730	0	11	52	168	196	160	70	10	0	63
ÁREA CIENCIAS DE LA SALUD	2.477	1	23	139	419	654	690	324	25	0	202
CIENCIAS MÉDICAS	1.678	0	13	85	275	379	492	235	23	0	176
<i>Medicina</i>	536	0	3	6	49	91	213	147	12	0	15
<i>Tecnología Médica</i>	299	0	1	13	44	84	107	30	2	0	18
<i>Kinesiología y Fisioterapia</i>	242	0	7	33	52	70	54	13	0	0	13
<i>Fonoaudiología</i>	113	0	0	2	8	27	40	26	9	0	1
<i>Enfermería</i>	337	0	2	22	78	64	35	11	0	0	125
<i>Nutrición</i>	151	0	0	9	44	43	43	8	0	0	4
ODONTOLOGÍA	276	1	10	34	61	85	47	20	0	0	18
PSICOLOGÍA	523	0	0	20	83	190	151	69	2	0	8

continúa

CUADRO C.7 (CONTINUACIÓN)

ÁREA Y FACULTAD	TOTAL	PROMEDIO CON APLAZOS									
		2 a menos de 3	3 a menos de 4	4 a menos de 5	5 a menos de 6	6 a menos de 7	7 a menos de 8	8 a menos de 9	9 a menos de 10	10	Sin datos
ÁREA CIENCIAS HUMANAS	509	0	0	18	36	68	121	136	59	1	70
FILOSOFÍA Y HUMANIDADES	195	0	0	0	3	6	36	71	49	1	29
<i>Filosofía</i>	32	0	0	0	0	0	3	9	15	0	5
<i>Letras</i>	59	0	0	0	0	2	8	27	16	1	5
<i>Historia</i>	45	0	0	0	2	2	16	17	6	0	2
<i>Antropología</i>	3	0	0	0	0	0	0	1	2	0	0
<i>Ciencias de la Educación</i>	18	0	0	0	0	2	0	6	1	0	9
<i>Bibliotecología</i>	18	0	0	0	1	0	4	5	6	0	2
<i>Archivero</i>	13	0	0	0	0	0	3	4	3	0	3
<i>Geografía</i>	7	0	0	0	0	0	2	2	0	0	3
ARTES	174	0	0	1	4	31	51	50	8	0	29
<i>Música</i>	24	0	0	0	0	2	8	11	1	0	2
<i>Plástica</i>	57	0	0	0	2	12	16	16	5	0	6
<i>Teatro</i>	23	0	0	0	0	0	5	15	1	0	2
<i>Cine</i>	70	0	0	1	2	17	22	8	1	0	19
LENGUAS	140	0	0	17	29	31	34	15	2	0	12
<i>Castellano</i>	17	0	0	0	0	3	5	7	1	0	1
<i>Inglés</i>	92	0	0	17	25	23	14	3	0	0	10
<i>Francés</i>	5	0	0	0	1	2	1	0	0	0	1
<i>Italiano</i>	15	0	0	0	3	2	6	3	1	0	0
<i>Alemán</i>	9	0	0	0	0	1	6	2	0	0	0
<i>Portugués</i>	2	0	0	0	0	0	2	0	0	0	0

Escala: Mínimo=0, Máximo=10

CUADRO C.7.1: EGRESADOS POR PROMEDIO GENERAL EN LA CARRERA SEGÚN ÁREA DE ESTUDIO Y FACULTAD - VARONES - Año 2014

ÁREA Y FACULTAD	TOTAL	PROMEDIO CON APLAZOS									
		2 a menos de 3	3 a menos de 4	4 a menos de 5	5 a menos de 6	6 a menos de 7	7 a menos de 8	8 a menos de 9	9 a menos de 10	10	Sin datos
TOTAL UNIVERSIDAD	2.235	1	46	168	348	484	451	263	60	2	412
<i>Porcentaje (%)</i>	<i>100</i>	<i>0,0</i>	<i>2,1</i>	<i>7,5</i>	<i>15,6</i>	<i>21,7</i>	<i>20,2</i>	<i>11,8</i>	<i>2,7</i>	<i>0,1</i>	<i>18,3</i>
ÁREA CIENCIAS NATURALES, BÁSICAS Y APLICADAS	565	0	9	36	88	159	125	59	18	1	70
CS. EXACTAS, FÍSICAS Y NATURALES	294	0	2	3	37	92	75	33	8	0	44
CIENCIAS QUÍMICAS	47	0	2	3	6	10	13	8	3	0	2
MATEMÁTICA, ASTRONOMÍA Y FÍSICA	55	0	1	4	3	3	9	10	7	1	17
CIENCIAS AGROPECUARIAS	169	0	4	26	42	54	28	8	0	0	7
ÁREA CIENCIAS SOCIALES	974	1	24	85	168	186	138	86	18	0	268
DERECHO Y CIENCIAS SOCIALES	370	0	0	6	41	66	51	49	14	0	143
<i>Abogacía</i>	249	0	0	5	27	55	44	40	5	0	73
<i>Trabajo Social</i>	9	0	0	0	3	1	1	3	1	0	0
<i>Ciencias de la Información</i>	112	0	0	1	11	10	6	6	8	0	70
CIENCIAS ECONÓMICAS	271	1	19	53	48	29	23	4	0	0	94
ARQUITECTURA, URBANISMO Y DISEÑO	333	0	5	26	79	91	64	33	4	0	31
ÁREA CIENCIAS DE LA SALUD	555	0	13	42	86	127	153	78	5	0	51
CIENCIAS MÉDICAS	407	0	7	22	59	88	121	60	5	0	45
<i>Medicina</i>	187	0	3	4	17	31	76	47	5	0	4
<i>Tecnología Médica</i>	78	0	1	2	11	23	28	6	0	0	7
<i>Kinesiología y Fisioterapia</i>	76	0	3	13	16	23	14	3	0	0	4
<i>Fonoaudiología</i>	5	0	0	0	1	1	1	2	0	0	0
<i>Enfermería</i>	59	0	0	3	14	9	2	2	0	0	29
<i>Nutrición</i>	2	0	0	0	0	1	0	0	0	0	1
ODONTOLOGÍA	67	0	6	17	19	10	8	1	0	0	6
PSICOLOGÍA	81	0	0	3	8	29	24	17	0	0	0

continúa

CUADRO C.7.1 (CONTINUACIÓN)

ÁREA Y FACULTAD	TOTAL	PROMEDIO CON APLAZOS									
		2 a menos de 3	3 a menos de 4	4 a menos de 5	5 a menos de 6	6 a menos de 7	7 a menos de 8	8 a menos de 9	9 a 10	Sin datos	Sin datos
ÁREA CIENCIAS HUMANAS	141	0	0	5	6	12	35	40	19	1	23
FILOSOFÍA Y HUMANIDADES	67	0	0	0	0	1	12	25	18	1	10
<i>Filosofía</i>	19	0	0	0	0	0	1	7	7	0	4
<i>Letras</i>	10	0	0	0	0	0	1	4	3	1	1
<i>Historia</i>	24	0	0	0	0	1	7	12	3	0	1
<i>Antropología</i>	3	0	0	0	0	0	0	1	2	0	0
<i>Ciencias de la Educación</i>	2	0	0	0	0	0	0	0	0	0	2
<i>Bibliotecología</i>	3	0	0	0	0	0	1	0	2	0	0
<i>Archivero</i>	3	0	0	0	0	0	0	1	1	0	1
<i>Geografía</i>	3	0	0	0	0	0	2	0	0	0	1
ARTES	52	0	0	1	1	11	17	12	0	0	10
<i>Música</i>	12	0	0	0	0	1	4	6	0	0	1
<i>Plástica</i>	7	0	0	0	1	3	3	0	0	0	0
<i>Teatro</i>	5	0	0	0	0	0	1	3	0	0	1
<i>Cine</i>	28	0	0	1	0	7	9	3	0	0	8
LENGUAS	22	0	0	4	5	0	6	3	1	0	3
<i>Castellano</i>	2	0	0	0	0	0	1	1	0	0	0
<i>Inglés</i>	16	0	0	4	5	0	4	1	0	0	2
<i>Francés</i>	1	0	0	0	0	0	0	0	0	0	1
<i>Italiano</i>	1	0	0	0	0	0	0	0	1	0	0
<i>Alemán</i>	2	0	0	0	0	0	1	1	0	0	0
<i>Portugués</i>	0	0	0	0	0	0	0	0	0	0	0

Escala: Mínimo=0, Máximo=10

CUADRO C.7.2: EGRESADOS POR PROMEDIO GENERAL EN LA CARRERA SEGÚN ÁREA DE ESTUDIO Y FACULTAD - MUJERES - Año 2014

ÁREA Y FACULTAD	TOTAL	PROMEDIO CON APLAZOS									
		2 a menos de 3	3 a menos de 4	4 a menos de 5	5 a menos de 6	6 a menos de 7	7 a menos de 8	8 a menos de 9	9 a menos de 10	10	Sin datos
TOTAL UNIVERSIDAD	4.411	1	43	248	642	983	1.060	584	120	0	730
<i>Porcentaje (%)</i>	<i>100</i>	<i>0,0</i>	<i>1,0</i>	<i>5,6</i>	<i>14,6</i>	<i>22,3</i>	<i>24,0</i>	<i>13,2</i>	<i>2,7</i>	<i>0,0</i>	<i>16,6</i>
ÁREA CIENCIAS NATURALES, BÁSICAS Y APLICADAS	407	0	1	24	73	101	107	49	5	0	47
CS. EXACTAS, FÍSICAS Y NATURALES	171	0	0	4	18	39	53	21	2	0	34
CIENCIAS QUÍMICAS	145	0	0	12	36	33	32	25	2	0	5
MATEMÁTICA, ASTRONOMÍA Y FÍSICA	23	0	0	4	2	6	3	2	1	0	5
CIENCIAS AGROPECUARIAS	68	0	1	4	17	23	19	1	0	0	3
ÁREA CIENCIAS SOCIALES	1.714	0	32	114	206	299	330	193	55	0	485
DERECHO Y CIENCIAS SOCIALES	904	0	0	12	58	143	179	135	47	0	330
<i>Abogacía</i>	451	0	0	6	35	67	98	86	21	0	138
<i>Trabajo Social</i>	146	0	0	2	9	42	48	29	6	0	10
<i>Ciencias de la Información</i>	307	0	0	4	14	34	33	20	20	0	182
CIENCIAS ECONÓMICAS	413	0	26	76	59	51	55	21	2	0	123
ARQUITECTURA, URBANISMO Y DISEÑO	397	0	6	26	89	105	96	37	6	0	32
ÁREA CIENCIAS DE LA SALUD	1.922	1	10	97	333	527	537	246	20	0	151
CIENCIAS MÉDICAS	1.271	0	6	63	216	291	371	175	18	0	131
<i>Medicina</i>	349	0	0	2	32	60	137	100	7	0	11
<i>Tecnología Médica</i>	221	0	0	11	33	61	79	24	2	0	11
<i>Kinesiología y Fisioterapia</i>	166	0	4	20	36	47	40	10	0	0	9
<i>Fonoaudiología</i>	108	0	0	2	7	26	39	24	9	0	1
<i>Enfermería</i>	278	0	2	19	64	55	33	9	0	0	96
<i>Nutrición</i>	149	0	0	9	44	42	43	8	0	0	3
ODONTOLOGÍA	209	1	4	17	42	75	39	19	0	0	12
PSICOLOGÍA	442	0	0	17	75	161	127	52	2	0	8

continúa

CUADRO C.7.2 (CONTINUACIÓN)

ÁREA Y FACULTAD	TOTAL	PROMEDIO CON APLAZOS									
		2 a menos de 3	3 a menos de 4	4 a menos de 5	5 a menos de 6	6 a menos de 7	7 a menos de 8	8 a menos de 9	9 a menos de 10	9 a menos de 10	Sin datos
ÁREA CIENCIAS HUMANAS	368	0	0	13	30	56	86	96	40	0	47
FILOSOFÍA Y HUMANIDADES	128	0	0	0	3	5	24	46	31	0	19
<i>Filosofía</i>	13	0	0	0	0	0	2	2	8	0	1
<i>Letras</i>	49	0	0	0	0	2	7	23	13	0	4
<i>Historia</i>	21	0	0	0	2	1	9	5	3	0	1
<i>Antropología</i>	0	0	0	0	0	0	0	0	0	0	0
<i>Ciencias de la Educación</i>	16	0	0	0	0	2	0	6	1	0	7
<i>Bibliotecología</i>	15	0	0	0	1	0	3	5	4	0	2
<i>Archivero</i>	10	0	0	0	0	0	3	3	2	0	2
<i>Geografía</i>	4	0	0	0	0	0	0	2	0	0	2
ARTES	122	0	0	0	3	20	34	38	8	0	19
<i>Música</i>	12	0	0	0	0	1	4	5	1	0	1
<i>Plástica</i>	50	0	0	0	1	9	13	16	5	0	6
<i>Teatro</i>	18	0	0	0	0	0	4	12	1	0	1
<i>Cine</i>	42	0	0	0	2	10	13	5	1	0	11
LENGUAS	118	0	0	13	24	31	28	12	1	0	9
<i>Castellano</i>	15	0	0	0	0	3	4	6	1	0	1
<i>Inglés</i>	76	0	0	13	20	23	10	2	0	0	8
<i>Francés</i>	4	0	0	0	1	2	1	0	0	0	0
<i>Italiano</i>	14	0	0	0	3	2	6	3	0	0	0
<i>Alemán</i>	7	0	0	0	0	1	5	1	0	0	0
<i>Portugués</i>	2	0	0	0	0	0	2	0	0	0	0

Escala: Mínimo=0, Máximo=10

CUADRO C.8: EVALUACIÓN DE LA CARRERA POR PARTE DE LOS EGRESADOS - Año 2014

ASPECTOS	TOTAL	Evaluación de la carrera						No contesta	Sin datos
		Excelente	Muy Bueno	Bueno	Regular	Malo	Muy Malo		
Contenidos teóricos	6.646	710	3.035	1.400	241	13	13	59	1.175
Porcentaje	100	13,1	56,1	25,9	4,5	0,2	0,2		
Experiencias y prácticas	6.646	552	1.946	1.660	886	254	95	78	1.175
Porcentaje	100	10,2	36,1	30,8	16,4	4,7	1,8		
Nivel del cuerpo docente	6.646	716	2.929	1.479	250	17	18	62	1.175
Porcentaje	100	13,2	54,3	27,3	4,6	0,3	0,3		
Funcionamiento administrativo	6.646	449	1.935	1.968	775	168	84	92	1.175
Porcentaje	100	8,3	36,0	36,6	14,4	3,1	1,6		
Evaluación General	6.646	0	413	3.063	1.767	217	11	0	1.175
Porcentaje	100	0,0	7,5	56,0	32,3	4,0	0,2		

CUADRO C.9: EGRESADOS POR EXPECTATIVAS DE TRABAJO SEGÚN ÁREA DE ESTUDIO Y FACULTAD - Año 2014

ÁREA Y FACULTAD	TOTAL	EXPECTATIVAS DE TRABAJO (%)					Sin datos
		Muchas	Suficientes	Escasas	Nulas	No Contesta	
TOTAL UNIVERSIDAD	6.646						
<i>Porcentaje (%)</i>	<i>100</i>	<i>19,9</i>	<i>40,8</i>	<i>15,8</i>	<i>0,3</i>	<i>5,6</i>	<i>17,6</i>
ÁREA CIENCIAS NATURALES, BÁSICAS Y APLICADAS	972	21,2	43,5	15,6	0,1	7,3	12,2
CS. EXACTAS, FÍSICAS Y NATURALES	465	24,9	40,9	12,3	0,0	4,9	17,0
CIENCIAS QUÍMICAS	192	12,0	52,1	20,3	0,5	11,5	3,6
MATEMÁTICA, ASTRONOMÍA Y FÍSICA	78	29,5	32,1	9,0	0,0	1,3	28,2
CIENCIAS AGROPECUARIAS	237	18,6	45,6	20,7	0,0	10,5	4,6
ÁREA CIENCIAS SOCIALES	2.688	16,7	34,7	15,2	0,2	4,3	28,9
DERECHO Y CIENCIAS SOCIALES	1.274	13,7	28,1	15,9	0,3	4,6	37,4
<i>Abogacía</i>	700	17,3	33,9	12,7	0,4	5,0	30,7
<i>Trabajo Social</i>	155	20,0	34,2	33,5	0,0	5,8	6,5
<i>Ciencias de la Información</i>	419	5,3	16,2	14,8	0,2	3,3	60,1
CIENCIAS ECONOMICAS	684	20,8	35,7	7,2	0,0	1,9	34,5
ARQUITECTURA, URBANISMO Y DISEÑO	730	18,1	45,5	21,5	0,3	6,0	8,6
ÁREA CIENCIAS MÉDICAS	2.477	23,3	47,0	14,5	0,4	6,4	8,5
CIENCIAS MÉDICAS	1.678	26,6	46,2	10,3	0,2	5,8	11,0
<i>Medicina</i>	536	27,2	57,5	7,1	0,2	4,5	3,5
<i>Tecnología Médica</i>	299	11,4	53,5	18,7	0,3	9,0	7,0
<i>Kinesiología y Fisioterapia</i>	242	31,0	43,4	10,7	0,4	9,1	5,4
<i>Fonoaudiología</i>	113	47,8	45,1	0,9	0,0	5,3	0,9
<i>Enfermería</i>	337	35,3	24,3	0,6	0,0	2,4	37,4
<i>Nutrición</i>	151	12,6	45,7	32,5	0,0	6,6	2,6
ODONTOLOGÍA	276	14,1	46,4	23,2	1,4	8,3	6,5
PSICOLOGÍA	523	17,4	50,1	23,3	0,4	7,3	1,5

continúa

CUADRO C.9: (CONTINUACIÓN)

ÁREA Y FACULTAD	TOTAL	EXPECTATIVAS DE TRABAJO (%)					Sin datos
		Muchas	Suficientes	Escasas	Nulas	No Contesta	
ÁREA CIENCIAS HUMANAS	509	17,9	36,9	25,3	0,4	5,7	13,8
FILOSOFÍA Y HUMANIDADES	195	12,3	43,6	22,1	0,0	7,2	14,9
<i>Filosofía</i>	32	6,3	37,5	37,5	0,0	3,1	15,6
<i>Letras</i>	59	11,9	37,3	32,2	0,0	10,2	8,5
<i>Historia</i>	45	13,3	57,8	11,1	0,0	13,3	4,4
<i>Antropología</i>	3	33,3	66,7	0,0	0,0	0,0	0,0
<i>Cs. de la Educación</i>	18	22,2	22,2	5,6	0,0	0,0	50,0
<i>Bibliotecología</i>	18	11,1	66,7	5,6	0,0	5,6	11,1
<i>Archivero</i>	13	15,4	30,8	30,8	0,0	0,0	23,1
<i>Geografía</i>	7	0,0	42,9	14,3	0,0	0,0	42,9
ARTES	174	17,8	22,4	37,4	1,1	4,6	16,7
<i>Música</i>	24	50,0	29,2	12,5	0,0	0,0	8,3
<i>Plástica</i>	57	17,5	24,6	40,4	1,8	5,3	10,5
<i>Teatro</i>	23	13,0	8,7	56,5	4,3	8,7	8,7
<i>Cine y T.V.</i>	70	8,6	22,9	37,1	0,0	4,3	27,1
LENGUAS	140	25,7	45,7	15,0	0,0	5,0	8,6
<i>Castellano</i>	17	23,5	64,7	5,9	0,0	0,0	5,9
<i>Inglés</i>	92	28,3	39,1	17,4	0,0	4,3	10,9
<i>Francés</i>	5	0,0	60,0	0,0	0,0	20,0	20,0
<i>Italiano</i>	15	20,0	60,0	6,7	0,0	13,3	0,0
<i>Alemán</i>	9	33,3	55,6	11,1	0,0	0,0	0,0
<i>Portugués</i>	2	0,0	0,0	100,0	0,0	0,0	0,0

CUADRO C.10: EGRESADOS POR LUGAR DONDE PROYECTA RADICARSE SEGÚN ÁREA DE ESTUDIO Y FACULTAD - Año 2014

ÁREA Y FACULTAD	TOTAL	PROYECTA RADICARSE EN . . .					Ns/nc
		Córdoba			Otras	Extranjero	
		Total	Capital	Interior	Provincias		
TOTAL UNIVERSIDAD	6.646	4.124	3.317	807	913	55	1.554
<i>Porcentaje (%)</i>	<i>100</i>	<i>62,1</i>			<i>13,7</i>	<i>0,8</i>	<i>23,4</i>
ÁREA CIENCIAS NATURALES, BÁSICAS Y APLICADAS	972	605	423	182	103	7	257
CS. EXACTAS, FÍSICAS Y NATURALES	465	269	230	39	50	5	141
CIENCIAS QUÍMICAS	192	134	100	34	23	0	35
MATEMÁTICA, ASTRONOMÍA Y FÍSICA	78	50	44	6	2	1	25
CIENCIAS AGROPECUARIAS	237	152	49	103	28	1	56
ÁREA CIENCIAS SOCIALES	2.688	1.516	1.241	275	301	15	856
DERECHO Y CIENCIAS SOCIALES	1.274	607	519	88	168	2	497
<i>Abogacía</i>	700	413	365	48	61	2	224
<i>Trabajo Social</i>	155	52	41	11	86	0	17
<i>Ciencias de la Información</i>	419	142	113	29	21	0	256
CIENCIAS ECONÓMICAS	684	393	331	62	36	3	252
ARQUITECTURA, URBANISMO Y DISEÑO	730	516	391	125	97	10	107
ÁREA CIENCIAS DE LA SALUD	2.477	1.643	1.354	289	460	17	357
CIENCIAS MÉDICAS	1.678	1.044	872	172	332	10	292
<i>Medicina</i>	536	380	320	60	85	7	64
<i>Tecnología Médica</i>	299	139	118	21	118	1	41
<i>Kinesiología y Fisioterapia</i>	242	151	131	20	55	1	35
<i>Fonoaudiología</i>	113	87	63	24	23	0	3
<i>Enfermería</i>	337	181	160	21	18	1	137
<i>Nutrición</i>	151	106	80	26	33	0	12
ODONTOLOGÍA	276	175	137	38	64	3	34
PSICOLOGÍA	523	424	345	79	64	4	31

continúa

CUADRO C.10 (CONTINUACIÓN)

ÁREA Y FACULTAD	TOTAL	PROYECTA RADICARSE EN. . .					Ns/nc
		Córdoba			Otras Provincias	Extranjero	
		Total	Capital	Interior			
ÁREA CIENCIAS HUMANAS	509	360	299	61	49	16	84
FILOSOFÍA Y HUMANIDADES	195	141	119	22	14	7	33
<i>Filosofía</i>	32	23	22	1	0	1	8
<i>Letras</i>	59	41	35	6	7	5	6
<i>Historia</i>	45	42	32	10	2	1	0
<i>Antropología</i>	3	3	3	0	0	0	0
<i>Ciencias de la Educación</i>	18	8	5	3	1	0	9
<i>Biblotecología</i>	18	13	13	0	1	0	4
<i>Archivero</i>	13	9	8	1	1	0	3
<i>Geografía</i>	7	2	1	1	2	0	3
ARTES	174	111	97	14	25	7	31
<i>Música</i>	24	19	17	2	1	2	2
<i>Plástica</i>	57	46	37	9	4	1	6
<i>Teatro</i>	23	15	15	0	2	3	3
<i>Cine y T.V.</i>	70	31	28	3	18	1	20
LENGUAS	140	108	83	25	10	2	20
<i>Castellano</i>	17	16	10	6	0	0	1
<i>Inglés</i>	92	67	51	16	8	2	15
<i>Francés</i>	5	2	2	0	2	0	1
<i>Italiano</i>	15	13	12	1	0	0	2
<i>Alemán</i>	9	8	6	2	0	0	1
<i>Portugués</i>	2	2	2	0	0	0	0

CUADRO C.11: EGRESADOS POR INTENCIÓN DE CONTINUAR ESTUDIANDO SEGÚN ÁREA DE ESTUDIO Y FACULTAD - Año 2014

ÁREA Y FACULTAD	TOTAL	NO PIENSA CONTINUAR	PIENSA CONTINUAR SUS ESTUDIOS				No sabe	Sin datos
			En la UNC	En otras Univ. Nacionales	En Instituciones privadas del país	En el Extranjero		
TOTAL UNIVERSIDAD	6.646	265	2.495	297	370	192	1.852	1.175
<i>Porcentaje (%)</i>	100	4,0	37,5	4,5	5,6	2,9	27,9	17,6
ÁREA CIENCIAS NATURALES, BÁSICAS Y APLICADAS	972	62	281	38	26	32	414	119
CS. EXACTAS, FÍSICAS Y NATURALES	465	32	112	21	6	20	195	79
CIENCIAS QUÍMICAS	192	9	67	9	5	4	91	7
MATEMÁTICA, ASTRONOMÍA Y FÍSICA	78	3	33	0	1	3	16	22
CIENCIAS AGROPECUARIAS	237	18	69	8	14	5	112	11
ÁREA CIENCIAS SOCIALES	2.688	96	827	122	92	86	689	776
DERECHO Y CIENCIAS SOCIALES	1.274	35	404	69	33	24	232	477
<i>Abogacía</i>	700	14	282	28	16	19	126	215
<i>Trabajo Social</i>	155	14	43	26	6	3	53	10
<i>Ciencias de la Información</i>	419	7	79	15	11	2	53	252
CIENCIAS ECONOMICAS	684	14	195	22	32	13	172	236
ARQUITECTURA, URBANISMO Y DISEÑO	730	47	228	31	27	49	285	63
ÁREA CIENCIAS DE LA SALUD	2.477	90	1.148	123	240	47	619	210
CIENCIAS MÉDICAS	1.678	79	734	84	131	29	437	184
<i>Medicina</i>	536	6	242	29	52	22	166	19
<i>Tecnología Médica</i>	299	9	128	21	25	0	95	21
<i>Kinesiólogía y Fisioterapia</i>	242	8	73	6	31	6	105	13
<i>Fonoaudiología</i>	113	36	65	4	1	0	6	1
<i>Enfermería</i>	337	14	168	11	2	0	16	126
<i>Nutrición</i>	151	6	58	13	20	1	49	4
ODONTOLOGÍA	276	3	124	14	58	7	52	18
PSICOLOGÍA	523	8	290	25	51	11	130	8

continúa

CUADRO C.11 (CONTINUACIÓN)

ÁREA Y FACULTAD	TOTAL	NO PIENSA CONTINUAR	PIENSA CONTINUAR SUS ESTUDIOS				No sabe	Sin datos
			En la UNC	En otras Univ. Nacionales	En Instituciones privadas del país	En el extranjero		
ÁREA CIENCIAS HUMANAS	509	17	239	14	12	27	130	70
FILOSOFÍA Y HUMANIDADES	195	4	123	4	1	5	29	29
<i>Filosofía</i>	32	0	18	3	0	1	5	5
<i>Letras</i>	59	1	32	0	1	4	16	5
<i>Historia</i>	45	1	39	0	0	0	3	2
<i>Antropología</i>	3	0	3	0	0	0	0	0
<i>Ciencias de la Educación</i>	18	2	7	0	0	0	0	9
<i>Bibilotecología</i>	18	0	15	0	0	0	1	2
<i>Archivero</i>	13	0	7	0	0	0	3	3
<i>Geografía</i>	7	0	2	1	0	0	1	3
ARTES	174	8	56	6	8	12	55	29
<i>Música</i>	24	1	9	1	1	3	7	2
<i>Plástica</i>	57	0	31	0	0	5	15	6
<i>Teatro</i>	23	0	8	0	0	2	11	2
<i>Cine y T.V.</i>	70	7	8	5	7	2	22	19
LENGUAS	140	5	60	4	3	10	46	12
<i>Castellano</i>	17	0	12	0	0	0	4	1
<i>Inglés</i>	92	4	34	3	2	6	33	10
<i>Francés</i>	5	0	2	0	0	1	1	1
<i>Italiano</i>	15	0	9	1	0	2	3	0
<i>Alemán</i>	9	1	3	0	1	1	3	0
<i>Portugués</i>	2	0	0	0	0	0	2	0

CUADRO C.12: EGRESADOS POR GRUPO DE CONVIVENCIA SEGÚN ÁREA DE ESTUDIO Y FACULTAD - Año 2014

ÁREA Y FACULTAD	TOTAL	GRUPO DE CONVIVENCIA				Sin datos
		Solo	Con familia propia	Con familia parental	Otra	
TOTAL UNIVERSIDAD	5.674	1.196	1.004	1.900	458	1.116
<i>Porcentaje (%)</i>	<i>100</i>	<i>21,1</i>	<i>17,7</i>	<i>33,5</i>	<i>8,1</i>	<i>19,6</i>
ÁREA CIENCIAS NATURALES, BÁSICAS Y APLICADAS	801	162	106	294	56	183
CIENCIAS EXACTAS, FÍSICAS Y NATURALES	360	83	46	116	27	88
CIENCIAS QUÍMICAS	167	36	25	53	14	39
MATEMÁTICA, ASTRONOMÍA Y FÍSICA	53	9	4	20	3	17
CIENCIAS AGROPECUARIAS	221	34	31	105	12	39
AREA CIENCIAS SOCIALES	2.437	519	421	821	175	501
DERECHO Y CIENCIAS SOCIALES	1.144	261	184	403	90	206
<i>Derecho</i>	<i>587</i>	<i>139</i>	<i>56</i>	<i>216</i>	<i>30</i>	<i>146</i>
<i>Trabajo Social</i>	<i>79</i>	<i>15</i>	<i>21</i>	<i>24</i>	<i>8</i>	<i>11</i>
<i>Ciencias de la Información</i>	<i>478</i>	<i>107</i>	<i>107</i>	<i>163</i>	<i>52</i>	<i>49</i>
CIENCIAS ECONÓMICAS	663	128	135	238	39	123
ARQUITECTURA, URBANISMO Y DISEÑO	630	130	102	180	46	172
ÁREA CIENCIAS DE LA SALUD	2.015	419	387	671	183	355
CIENCIAS MÉDICAS	1.238	260	255	410	88	225
<i>Medicina</i>	<i>498</i>	<i>118</i>	<i>64</i>	<i>177</i>	<i>54</i>	<i>85</i>
<i>Tecnología Médica</i>	<i>87</i>	<i>14</i>	<i>14</i>	<i>34</i>	<i>2</i>	<i>23</i>
<i>Kinesiología y Fisioterapia</i>	<i>171</i>	<i>44</i>	<i>23</i>	<i>42</i>	<i>14</i>	<i>48</i>
<i>Fonoaudiología</i>	<i>22</i>	<i>7</i>	<i>5</i>	<i>6</i>	<i>0</i>	<i>4</i>
<i>Enfermería</i>	<i>333</i>	<i>43</i>	<i>120</i>	<i>110</i>	<i>14</i>	<i>46</i>
<i>Nutrición</i>	<i>127</i>	<i>34</i>	<i>29</i>	<i>41</i>	<i>4</i>	<i>19</i>
ODONTOLOGÍA	272	65	37	107	17	46
PSICOLOGÍA	505	94	95	154	78	84
AREA CIENCIAS HUMANAS	421	96	90	114	44	77
FILOSOFÍA Y HUMANIDADES	148	28	44	42	11	23
ARTES	139	36	22	33	21	27
LENGUAS	134	32	24	39	12	27

Datos provenientes de la encuesta Siu-Kolla realizada a recién egresados.

CUADRO C.13: EGRESADOS POR CANTIDAD DE HIJOS SEGÚN ÁREA DE ESTUDIO Y FACULTAD - Año 2014

ÁREA Y FACULTAD	TOTAL	CANTIDAD DE HIJOS			No tiene
		Uno	Dos	Tres o más	
TOTAL UNIVERSIDAD	5.674	404	198	110	4.962
<i>Porcentaje (%)</i>	100	7,1	3,5	1,9	87,5
ÁREA CIENCIAS NATURALES, BÁSICAS Y APLICADAS	801	39	21	5	736
CIENCIAS EXACTAS, FÍSICAS Y NATURALES	360	19	9	1	331
CIENCIAS QUÍMICAS	167	7	6	3	151
MATEMÁTICA, ASTRONOMÍA Y FÍSICA	53	2	0	0	51
CIENCIAS AGROPECUARIAS	221	11	6	1	203
AREA CIENCIAS SOCIALES	2.437	149	69	43	2.176
DERECHO Y CIENCIAS SOCIALES	1.144	82	31	20	1.011
<i>Derecho</i>	587	21	6	2	558
<i>Trabajo Social</i>	79	14	2	2	61
<i>Ciencias de la Información</i>	478	47	23	16	392
CIENCIAS ECONÓMICAS	663	37	29	18	579
ARQUITECTURA, URBANISMO Y DISEÑO	630	30	9	5	586
ÁREA CIENCIAS DE LA SALUD	2.015	193	86	51	1.685
CIENCIAS MÉDICAS	1.238	135	60	39	1.004
<i>Medicina</i>	498	35	15	3	445
<i>Tecnología Médica</i>	87	5	1	1	80
<i>Kinesiología y Fisioterapia</i>	171	11	8	2	150
<i>Fonoaudiología</i>	22	1	1	0	20
<i>Enfermería</i>	333	69	31	31	202
<i>Nutrición</i>	127	14	4	2	107
ODONTOLOGÍA	272	12	4	0	256
PSICOLOGÍA	505	46	22	12	425
AREA CIENCIAS HUMANAS	421	23	22	11	365
FILOSOFÍA Y HUMANIDADES	148	12	8	7	121
ARTES	139	4	6	3	126
LENGUAS	134	7	8	1	118

Datos provenientes de la encuesta Siu-Kolla realizada a recién egresados.

CUADRO C.14: EGRESADOS POR NIVEL DE ESTUDIOS DEL PADRE SEGÚN ÁREA DE ESTUDIO Y FACULTAD - Año 2014

ÁREA Y FACULTAD	TOTAL	ESTUDIOS DEL PADRE								Sin datos
		Primario incompleto / Sin estudios	Primario completo	Secundario incompleto	Secundario completo	Terciario incompleto	Terciario completo	Universitario incompleto	Universitario completo	
TOTAL UNIVERSIDAD	5.674	213	513	623	1.080	60	421	666	1.752	346
<i>Porcentaje (%)</i>	<i>100</i>	<i>3,8</i>	<i>9,0</i>	<i>11,0</i>	<i>19,0</i>	<i>1,1</i>	<i>7,4</i>	<i>11,7</i>	<i>30,9</i>	<i>6,1</i>
ÁREA CIENCIAS NATURALES, BÁSICAS Y APLICADAS	801	20	68	78	159	6	52	98	261	59
CIENCIAS EXACTAS, FÍSICAS Y NATURALES	360	7	12	30	57	2	23	52	149	28
CIENCIAS QUÍMICAS	167	5	12	25	35	1	16	19	36	18
MATEMÁTICA, ASTRONOMÍA Y FÍSICA	53	1	6	3	10	1	3	7	15	7
CIENCIAS AGROPECUARIAS	221	7	38	20	57	2	10	20	61	6
AREA CIENCIAS SOCIALES	2.437	67	203	245	455	26	164	315	812	150
DERECHO Y CIENCIAS SOCIALES	1.144	33	74	125	221	14	87	143	378	69
<i>Derecho</i>	587	12	28	48	111	7	40	71	223	47
<i>Trabajo Social</i>	79	3	4	13	16	1	7	11	18	6
<i>Ciencias de la Información</i>	478	18	42	64	94	6	40	61	137	16
CIENCIAS ECONÓMICAS	663	25	75	66	132	5	37	96	199	28
ARQUITECTURA, URBANISMO Y DISEÑO	630	9	54	54	102	7	40	76	235	53
ÁREA CIENCIAS DE LA SALUD	2.015	110	213	253	396	25	175	196	534	113
CIENCIAS MÉDICAS	1.238	83	150	166	239	17	109	116	274	84
<i>Medicina</i>	498	14	34	42	84	8	52	60	188	16
<i>Tecnología Médica</i>	87	5	12	23	22	1	8	5	3	8
<i>Kinesiólogía y Fisioterapia</i>	171	8	21	21	33	3	19	18	35	13
<i>Fonoaudiología</i>	22	0	0	2	8	0	1	4	6	1
<i>Enfermería</i>	333	49	70	59	63	4	17	16	16	39
<i>Nutrición</i>	127	7	13	19	29	1	12	13	26	7
ODONTOLOGÍA	272	8	14	26	67	1	26	19	99	12
PSICOLOGÍA	505	19	49	61	90	7	40	61	161	17
AREA CIENCIAS HUMANAS	421	16	29	47	70	3	30	57	145	24
FILOSOFÍA Y HUMANIDADES	148	6	10	20	20	1	11	24	43	13
ARTES	139	5	8	8	27	0	10	18	56	7
LENGUAS	134	5	11	19	23	2	9	15	46	4

Datos provenientes de la encuesta Siu-Kolla realizada a recién egresados.

CUADRO C.15: EGRESADOS POR NIVEL DE ESTUDIOS DE LA MADRE SEGÚN ÁREA DE ESTUDIO Y FACULTAD - Año 2014

ÁREA Y FACULTAD	TOTAL	ESTUDIOS DE LA MADRE								Sin datos
		Primario incompleto / Sin estudios	Primario completo	Secundario incompleto	Secundario completo	Terciario incompleto	Terciario completo	Universitario incompleto	Universitario completo	
TOTAL UNIVERSIDAD	5.674	141	438	469	937	109	1.074	431	1.786	289
<i>Porcentaje (%)</i>	<i>100</i>	<i>2,5</i>	<i>7,7</i>	<i>8,3</i>	<i>16,5</i>	<i>1,9</i>	<i>18,9</i>	<i>7,6</i>	<i>31,5</i>	<i>5,1</i>
ÁREA CIENCIAS NATURALES, BÁSICAS Y APLICADAS	801	15	58	39	133	18	178	52	261	47
CIENCIAS EXACTAS, FÍSICAS Y NATURALES	360	3	17	16	55	10	82	24	131	22
CIENCIAS QUÍMICAS	167	4	9	8	30	3	37	11	52	13
MATEMÁTICA, ASTRONOMÍA Y FÍSICA	53	2	4	3	9	0	7	7	15	6
CIENCIAS AGROPECUARIAS	221	6	28	12	39	5	52	10	63	6
AREA CIENCIAS SOCIALES	2.437	40	169	202	375	48	438	205	838	122
DERECHO Y CIENCIAS SOCIALES	1.144	21	78	102	180	15	205	100	389	54
<i>Derecho</i>	<i>587</i>	<i>6</i>	<i>26</i>	<i>46</i>	<i>84</i>	<i>4</i>	<i>97</i>	<i>44</i>	<i>241</i>	<i>39</i>
<i>Trabajo Social</i>	<i>79</i>	<i>3</i>	<i>6</i>	<i>11</i>	<i>13</i>	<i>0</i>	<i>19</i>	<i>5</i>	<i>19</i>	<i>3</i>
<i>Ciencias de la Información</i>	<i>478</i>	<i>12</i>	<i>46</i>	<i>45</i>	<i>83</i>	<i>11</i>	<i>89</i>	<i>51</i>	<i>129</i>	<i>12</i>
CIENCIAS ECONÓMICAS	663	13	56	51	112	18	133	52	206	22
ARQUITECTURA, URBANISMO Y DISEÑO	630	6	35	49	83	15	100	53	243	46
ÁREA CIENCIAS DE LA SALUD	2.015	81	181	196	357	35	396	140	532	97
CIENCIAS MÉDICAS	1.238	61	134	134	221	20	246	74	277	71
<i>Medicina</i>	<i>498</i>	<i>6</i>	<i>24</i>	<i>31</i>	<i>81</i>	<i>9</i>	<i>120</i>	<i>41</i>	<i>171</i>	<i>15</i>
<i>Tecnología Médica</i>	<i>87</i>	<i>3</i>	<i>8</i>	<i>16</i>	<i>21</i>	<i>1</i>	<i>13</i>	<i>6</i>	<i>12</i>	<i>7</i>
<i>Kinesología y Fisioterapia</i>	<i>171</i>	<i>3</i>	<i>19</i>	<i>14</i>	<i>36</i>	<i>3</i>	<i>37</i>	<i>10</i>	<i>36</i>	<i>13</i>
<i>Fonoaudiología</i>	<i>22</i>	<i>0</i>	<i>0</i>	<i>2</i>	<i>7</i>	<i>1</i>	<i>3</i>	<i>1</i>	<i>7</i>	<i>1</i>
<i>Enfermería</i>	<i>333</i>	<i>45</i>	<i>74</i>	<i>60</i>	<i>51</i>	<i>4</i>	<i>34</i>	<i>11</i>	<i>24</i>	<i>30</i>
<i>Nutrición</i>	<i>127</i>	<i>4</i>	<i>9</i>	<i>11</i>	<i>25</i>	<i>2</i>	<i>39</i>	<i>5</i>	<i>27</i>	<i>5</i>
ODONTOLOGÍA	272	7	9	17	54	5	57	20	90	13
PSICOLOGÍA	505	13	38	45	82	10	93	46	165	13
AREA CIENCIAS HUMANAS	421	5	30	32	72	8	62	34	155	23
FILOSOFÍA Y HUMANIDADES	148	3	15	13	18	3	18	12	55	11
ARTES	139	1	4	5	28	2	18	11	60	10
LENGUAS	134	1	11	14	26	3	26	11	40	2

Datos provenientes de la encuesta Siu-Kolla realizada a recién egresados.

CUADRO C.16: EGRESADOS POR SITUACIÓN LABORAL SEGÚN ÁREA DE ESTUDIO Y FACULTAD - Año 2014

ÁREA Y FACULTAD	TOTAL	NO TRABAJA	TRABAJA		Sin datos
			Tiene relación con la carrera	No tiene relación con la carrera	
TOTAL UNIVERSIDAD	5.674	2.064	2.392	929	289
<i>Porcentaje (%)</i>	100	36,4	42,2	16,4	5,0
ÁREA CIENCIAS NATURALES, BÁSICAS Y APLICADAS	801	286	402	59	54
CIENCIAS EXACTAS, FÍSICAS Y NATURALES	360	92	217	28	23
CIENCIAS QUÍMICAS	167	72	71	8	16
MATEMÁTICA, ASTRONOMÍA Y FÍSICA	53	19	28	1	5
CIENCIAS AGROPECUARIAS	221	103	86	22	10
AREA CIENCIAS SOCIALES	2.437	648	1.225	456	108
DERECHO Y CIENCIAS SOCIALES	1.144	309	507	278	50
<i>Derecho</i>	587	165	323	64	35
<i>Trabajo Social</i>	79	24	24	29	2
<i>Ciencias de la Información</i>	478	120	160	185	13
CIENCIAS ECONÓMICAS	663	115	446	84	18
ARQUITECTURA, URBANISMO Y DISEÑO	630	224	272	94	40
ÁREA CIENCIAS DE LA SALUD	2.015	1.034	536	332	113
CIENCIAS MÉDICAS	1.238	677	352	135	74
<i>Medicina</i>	498	389	39	46	24
<i>Tecnología Médica</i>	87	61	6	16	4
<i>Kinesiología y Fisioterapia</i>	171	73	61	23	14
<i>Fonoaudiología</i>	22	14	2	4	2
<i>Enfermería</i>	333	93	195	22	23
<i>Nutrición</i>	127	47	49	24	7
ODONTOLOGÍA	272	185	31	41	15
PSICOLOGÍA	505	172	153	156	24
AREA CIENCIAS HUMANAS	421	96	229	82	14
FILOSOFÍA Y HUMANIDADES	148	49	62	30	7
ARTES	139	28	71	36	4
LENGUAS	134	19	96	16	3

Datos provenientes de la encuesta Siu-Kolla realizada a recién egresados.

CUADRO C.17: EGRESADOS POR TIPO DE ENTIDAD EN LA QUE TRABAJA SEGÚN ÁREA DE ESTUDIO Y FACULTAD - Año 2014

ÁREA Y FACULTAD	TOTAL	TIPO DE ENTIDAD EN LA QUE TRABAJA			NO TRABAJA	Sin datos
		Privada	Pública	Ambas		
TOTAL UNIVERSIDAD	5.674	2.263	644	138	2.064	565
<i>Porcentaje (%)</i>	100	39,8	11,4	2,4	36,4	10,0
ÁREA CIENCIAS NATURALES, BÁSICAS Y APLICADAS	515	316	103	16	286	80
CIENCIAS EXACTAS, FÍSICAS Y NATURALES	360	175	44	9	92	40
CIENCIAS QUÍMICAS	167	45	29	3	72	18
MATEMÁTICA, ASTRONOMÍA Y FÍSICA	53	17	10	1	19	6
CIENCIAS AGROPECUARIAS	221	79	20	3	103	16
AREA CIENCIAS SOCIALES	2.437	1.152	329	53	648	255
DERECHO Y CIENCIAS SOCIALES	1.144	476	211	33	309	115
<i>Derecho</i>	587	232	114	8	165	68
<i>Trabajo Social</i>	79	25	23	3	24	4
<i>Ciencias de la Información</i>	478	219	74	22	120	43
CIENCIAS ECONÓMICAS	663	408	90	9	115	41
ARQUITECTURA, URBANISMO Y DISEÑO	630	268	28	11	224	99
ÁREA CIENCIAS DE LA SALUD	2.015	609	145	42	1.034	185
CIENCIAS MÉDICAS	1.238	348	82	16	677	115
<i>Medicina</i>	498	46	28	1	389	34
<i>Tecnología Médica</i>	87	15	1	2	61	8
<i>Kinesiología y Fisioterapia</i>	171	61	5	5	73	27
<i>Fonoaudiología</i>	22	5	0	0	14	3
<i>Enfermería</i>	333	169	37	3	93	31
<i>Nutrición</i>	127	52	11	5	47	12
ODONTOLOGÍA	272	56	7	1	185	23
PSICOLOGÍA	505	205	56	25	172	47
AREA CIENCIAS HUMANAS	421	186	67	27	96	45
FILOSOFÍA Y HUMANIDADES	148	47	32	9	49	11
ARTES	139	58	23	8	28	22
LENGUAS	134	81	12	10	19	12

Datos provenientes de la encuesta Siu-Kolla realizada a recién egresados.

CUADRO C.18: EGRESADOS CON RELACIÓN A SU TRABAJO ACTUAL SEGÚN ÁREA DE ESTUDIO Y FACULTAD - Año 2014

ÁREA Y FACULTAD	TOTAL	En relación a su trabajo actual y por el hecho de haberse recibido. . .			NO TRABAJA	No sabe	Sin datos
		Deberá dejarlo	Mejorará su situación	No cambiará			
TOTAL UNIVERSIDAD	5.674	183	1.906	731	2.064	273	517
<i>Porcentaje (%)</i>	<i>100</i>	<i>3,2</i>	<i>33,6</i>	<i>12,9</i>	<i>36,4</i>	<i>4,8</i>	<i>9,1</i>
ÁREA CIENCIAS NATURALES, BÁSICAS Y APLICADAS	801	26	270	93	286	35	91
CIENCIAS EXACTAS, FÍSICAS Y NATURALES	360	9	138	61	92	20	40
CIENCIAS QUÍMICAS	167	4	58	6	72	5	22
MATEMÁTICA, ASTRONOMÍA Y FÍSICA	53	1	16	7	19	1	9
CIENCIAS AGROPECUARIAS	221	12	58	19	103	9	20
AREA CIENCIAS SOCIALES	2.437	66	949	422	648	130	222
DERECHO Y CIENCIAS SOCIALES	1.144	38	446	186	309	70	95
<i>Derecho</i>	<i>587</i>	<i>17</i>	<i>271</i>	<i>49</i>	<i>165</i>	<i>27</i>	<i>58</i>
<i>Trabajo Social</i>	<i>79</i>	<i>2</i>	<i>31</i>	<i>10</i>	<i>24</i>	<i>9</i>	<i>3</i>
<i>Ciencias de la Información</i>	<i>478</i>	<i>19</i>	<i>144</i>	<i>127</i>	<i>120</i>	<i>34</i>	<i>34</i>
CIENCIAS ECONÓMICAS	663	16	297	162	115	28	45
ARQUITECTURA, URBANISMO Y DISEÑO	630	12	206	74	224	32	82
ÁREA CIENCIAS DE LA SALUD	2.015	81	520	138	1.034	73	169
CIENCIAS MÉDICAS	1.238	46	314	55	677	35	111
<i>Medicina</i>	<i>498</i>	<i>26</i>	<i>45</i>	<i>6</i>	<i>389</i>	<i>5</i>	<i>27</i>
<i>Tecnología Médica</i>	<i>87</i>	<i>4</i>	<i>9</i>	<i>3</i>	<i>61</i>	<i>3</i>	<i>7</i>
<i>Kinesiología y Fisioterapia</i>	<i>171</i>	<i>4</i>	<i>50</i>	<i>9</i>	<i>73</i>	<i>12</i>	<i>23</i>
<i>Fonoaudiología</i>	<i>22</i>	<i>0</i>	<i>2</i>	<i>1</i>	<i>14</i>	<i>2</i>	<i>3</i>
<i>Enfermería</i>	<i>333</i>	<i>6</i>	<i>167</i>	<i>25</i>	<i>93</i>	<i>7</i>	<i>35</i>
<i>Nutrición</i>	<i>127</i>	<i>6</i>	<i>41</i>	<i>11</i>	<i>47</i>	<i>6</i>	<i>16</i>
ODONTOLOGÍA	272	10	40	6	185	8	23
PSICOLOGÍA	505	25	166	77	172	30	35
AREA CIENCIAS HUMANAS	421	10	167	78	96	35	35
FILOSOFÍA Y HUMANIDADES	148	2	56	19	49	10	12
ARTES	139	5	49	31	28	13	13
LENGUAS	134	3	62	28	19	12	10

Datos provenientes de la encuesta Siu-Kolla realizada a recién egresados.

CUADRO C.19: EGRESADOS POR EXPECTATIVAS LABORALES SEGÚN ÁREA DE ESTUDIO Y FACULTAD - Año 2014

ÁREA Y FACULTAD	TOTAL	Expectativas laborales en los próximos 6 meses							Sin datos
		Busco y creo que encontraré trabajo	Busco y no creo que encontraré trabajo	Encontraré un trabajo mejor que el actual	Seguiré con mi trabajo actual	Seguiré estudiando y capacitándome sin trabajar	No voy a estudiar ni trabajar por ahora	No sé que voy a hacer	
TOTAL UNIVERSIDAD	5.674	1.978	75	1.315	1.458	283	11	105	449
<i>Porcentaje (%)</i>	<i>100</i>	<i>34,8</i>	<i>1,3</i>	<i>23,2</i>	<i>25,7</i>	<i>5,0</i>	<i>0,2</i>	<i>1,9</i>	<i>7,9</i>
ÁREA CIENCIAS NATURALES, BÁSICAS Y APLICADAS	801	279	12	138	239	30	2	17	84
CIENCIAS EXACTAS, FÍSICAS Y NATURALES	360	85	8	83	130	11	2	6	35
CIENCIAS QUÍMICAS	167	76	0	15	48	8	0	4	16
MATEMÁTICA, ASTRONOMÍA Y FÍSICA	53	7	1	5	20	8	0	1	11
CIENCIAS AGROPECUARIAS	221	111	3	35	41	3	0	6	22
AREA CIENCIAS SOCIALES	2.437	677	32	657	788	59	5	42	177
DERECHO Y CIENCIAS SOCIALES	1.144	312	18	295	377	30	1	24	87
<i>Derecho</i>	587	161	4	131	209	10	1	10	61
<i>Trabajo Social</i>	79	30	4	22	16	2	0	0	5
<i>Ciencias de la Información</i>	478	121	10	142	152	18	0	14	21
CIENCIAS ECONÓMICAS	663	125	4	186	291	11	3	8	35
ARQUITECTURA, URBANISMO Y DISEÑO	630	240	10	176	120	18	1	10	55
ÁREA CIENCIAS DE LA SALUD	2.015	914	23	406	292	174	2	39	165
CIENCIAS MÉDICAS	1.238	537	7	242	176	125	2	24	125
<i>Medicina</i>	498	274	6	50	17	71	2	20	58
<i>Tecnología Médica</i>	87	54	1	10	6	13	0	0	3
<i>Kinesiología y Fisioterapia</i>	171	67	0	50	23	12	0	2	17
<i>Fonoaudiología</i>	22	8	0	4	1	6	0	1	2
<i>Enfermería</i>	333	80	0	98	104	16	0	0	35
<i>Nutrición</i>	127	54	0	30	25	7	0	1	10
ODONTOLOGÍA	272	169	3	28	20	31	0	9	12
PSICOLOGÍA	505	208	13	136	96	18	0	6	28
AREA CIENCIAS HUMANAS	421	108	8	114	139	20	2	7	23
FILOSOFÍA Y HUMANIDADES	148	50	4	30	40	11	1	2	10
ARTES	139	32	2	44	42	6	0	3	10
LENGUAS	134	26	2	40	57	3	1	2	3

Datos provenientes de la encuesta Siu-Kolla realizada a recién egresados.

CUADRO C.20: EGRESADOS POR NIVEL DE EXIGENCIA DE LA CARRERA SEGÚN ÁREA DE ESTUDIO Y FACULTAD - Año 2014

ÁREA Y FACULTAD	TOTAL	NIVEL DE EXIGENCIA				Sin datos
		Totalmente elevado	Elevado	Ni elevado ni bajo	Bajo / Totalmente bajo	
TOTAL UNIVERSIDAD	5.674	465	3.146	1.706	131	226
<i>Porcentaje (%)</i>	<i>100</i>	<i>8,2</i>	<i>55,4</i>	<i>30,1</i>	<i>2,3</i>	<i>4,0</i>
ÁREA CIENCIAS NATURALES, BÁSICAS Y APLICADAS	801	119	483	158	12	29
CIENCIAS EXACTAS, FÍSICAS Y NATURALES	360	41	238	57	6	18
CIENCIAS QUÍMICAS	167	44	113	5	1	4
MATEMÁTICA, ASTRONOMÍA Y FÍSICA	53	24	25	2	0	2
CIENCIAS AGROPECUARIAS	221	10	107	94	5	5
AREA CIENCIAS SOCIALES	2.437	172	1.378	738	62	87
DERECHO Y CIENCIAS SOCIALES	1.144	53	547	459	42	43
<i>Derecho</i>	587	36	312	187	21	31
<i>Trabajo Social</i>	79	4	49	23	1	2
<i>Ciencias de la Información</i>	478	13	186	249	20	10
CIENCIAS ECONÓMICAS	663	73	481	90	4	15
ARQUITECTURA, URBANISMO Y DISEÑO	630	46	350	189	16	29
ÁREA CIENCIAS DE LA SALUD	2.015	111	1.092	673	46	93
CIENCIAS MÉDICAS	1.238	59	661	424	26	68
<i>Medicina</i>	498	16	267	188	12	15
<i>Tecnología Médica</i>	87	1	36	43	2	5
<i>Kinesiología y Fisioterapia</i>	171	4	60	87	8	12
<i>Fonoaudiología</i>	22	1	9	11	0	1
<i>Enfermería</i>	333	30	209	60	2	32
<i>Nutrición</i>	127	7	80	35	2	3
ODONTOLOGÍA	272	36	174	50	2	10
PSICOLOGÍA	505	16	257	199	18	15
AREA CIENCIAS HUMANAS	421	63	193	137	11	17
FILOSOFÍA Y HUMANIDADES	148	12	83	42	1	10
ARTES	139	3	45	78	8	5
LENGUAS	134	48	65	17	2	2

Datos provenientes de la encuesta Siu-Kolla realizada a recién egresados.

CUADRO C.21: EGRESADOS POR OPINIÓN SOBRE CÓMO DEBIERA SER EL PLAN DE ESTUDIOS SEGÚN ÁREA DE ESTUDIO Y FACULTAD - Año 2014

ÁREA Y FACULTAD	TOTAL	MÁS CORTO			Sin datos	Total	MÁS TÉCNICO		
		Sí	No	Sin datos			Sí	No	Sin datos
TOTAL UNIVERSIDAD	5.674	790	4.510	374	5.674	3.174	1.845	655	
<i>Porcentaje</i>	<i>100</i>	<i>13,9</i>	<i>79,5</i>	<i>6,6</i>	<i>100</i>	<i>56,0</i>	<i>32,5</i>	<i>11,5</i>	
ÁREA CIENCIAS NATURALES, BÁSICAS Y APLICADAS	801	84	653	64	801	470	224	107	
CIENCIAS EXACTAS, FÍSICAS Y NATURALES	360	49	280	31	360	193	114	53	
CIENCIAS QUÍMICAS	167	16	137	14	167	84	57	26	
MATEMÁTICA, ASTRONOMÍA Y FÍSICA	53	4	41	8	53	22	21	10	
CIENCIAS AGROPECUARIAS	221	15	195	11	221	171	32	18	
AREA CIENCIAS SOCIALES	2.437	506	1.781	150	2.437	1.592	656	189	
DERECHO Y CIENCIAS SOCIALES	1.144	246	831	67	1.144	683	368	93	
<i>Derecho</i>	<i>587</i>	<i>173</i>	<i>374</i>	<i>40</i>	<i>587</i>	<i>357</i>	<i>173</i>	<i>57</i>	
<i>Trabajo Social</i>	<i>79</i>	<i>10</i>	<i>63</i>	<i>6</i>	<i>79</i>	<i>18</i>	<i>52</i>	<i>9</i>	
<i>Ciencias de la Información</i>	<i>478</i>	<i>63</i>	<i>394</i>	<i>21</i>	<i>478</i>	<i>308</i>	<i>143</i>	<i>27</i>	
CIENCIAS ECONÓMICAS	663	128	500	35	663	460	170	33	
ARQUITECTURA, URBANISMO Y DISEÑO	630	132	450	48	630	449	118	63	
ÁREA CIENCIAS DE LA SALUD	2.015	127	1.757	131	2.015	923	793	299	
CIENCIAS MÉDICAS	1.238	67	1.077	94	1.238	545	478	215	
<i>Medicina</i>	<i>498</i>	<i>41</i>	<i>435</i>	<i>22</i>	<i>498</i>	<i>156</i>	<i>261</i>	<i>81</i>	
<i>Tecnología Médica</i>	<i>87</i>	<i>1</i>	<i>80</i>	<i>6</i>	<i>87</i>	<i>40</i>	<i>29</i>	<i>18</i>	
<i>Kinesiología y Fisioterapia</i>	<i>171</i>	<i>0</i>	<i>156</i>	<i>15</i>	<i>171</i>	<i>85</i>	<i>47</i>	<i>39</i>	
<i>Fonoaudiología</i>	<i>22</i>	<i>0</i>	<i>17</i>	<i>5</i>	<i>22</i>	<i>11</i>	<i>7</i>	<i>4</i>	
<i>Enfermería</i>	<i>333</i>	<i>15</i>	<i>282</i>	<i>36</i>	<i>333</i>	<i>183</i>	<i>96</i>	<i>54</i>	
<i>Nutrición</i>	<i>127</i>	<i>10</i>	<i>107</i>	<i>10</i>	<i>127</i>	<i>70</i>	<i>38</i>	<i>19</i>	
ODONTOLOGÍA	272	9	255	8	272	131	108	33	
PSICOLOGÍA	505	51	425	29	505	247	207	51	
AREA CIENCIAS HUMANAS	421	73	319	29	421	189	172	60	
FILOSOFÍA Y HUMANIDADES	148	15	119	14	148	46	77	25	
ARTES	139	25	100	14	139	69	49	21	
LENGUAS	134	33	100	1	134	74	46	14	

Datos provenientes de la encuesta Siu-Kolla realizada a recién egresados.

SECCIÓN 4

Inscriptos en niveles secundario y superior de colegios universitarios

(Colegio Nacional de Monserrat | Escuela Superior de Comercio Manuel Belgrano)

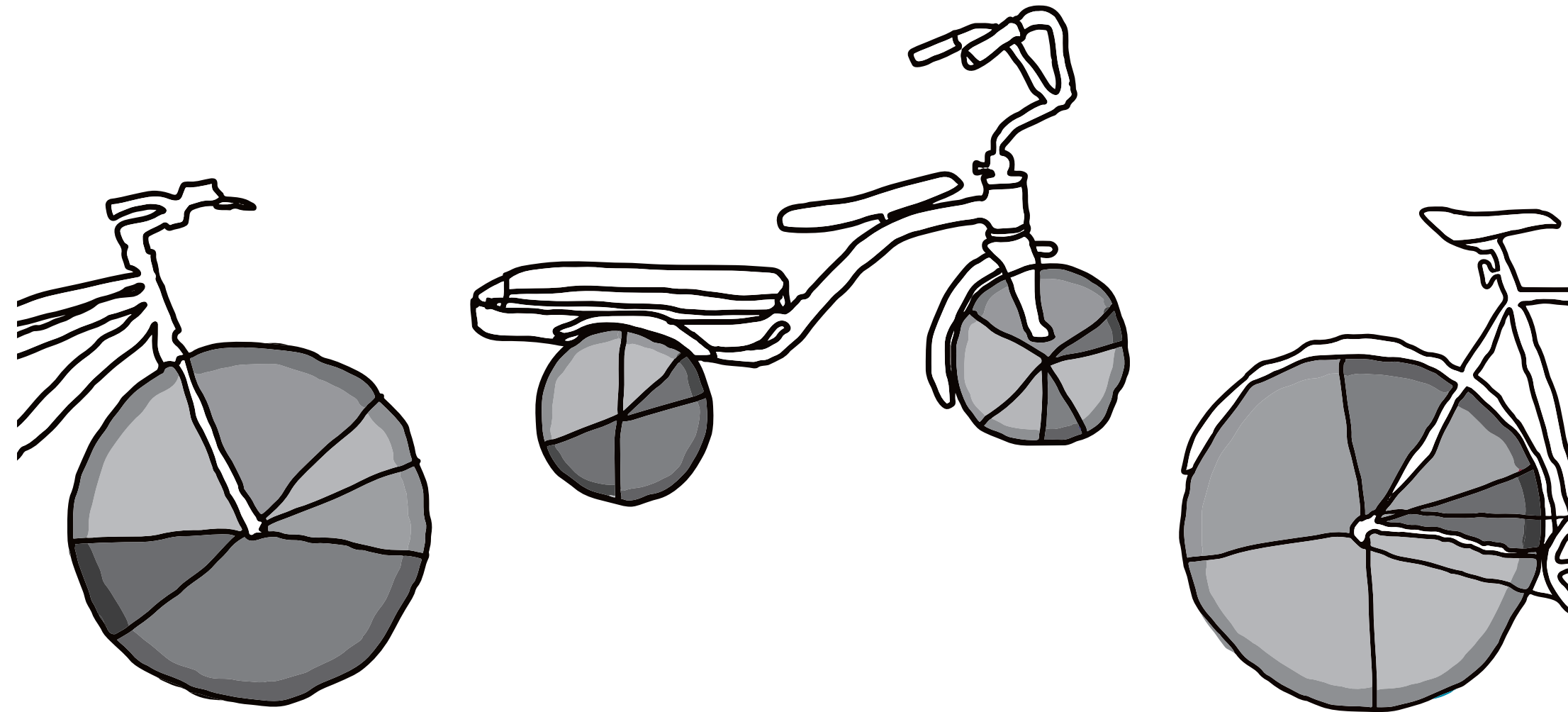

CUADRO D.1: ESTUDIANTES DE NIVEL SECUNDARIO POR ESTABLECIMIENTO Y SEXO - Período 2004 - 2014

Año	TOTAL DE ESTUDIANTES			Colegio Nacional de Monserrat			Escuela Sup. de Comercio Manuel Belgrano		
	TOTAL	Varones	Mujeres	Total	Varones	Mujeres	Total	Varones	Mujeres
2004	3.489	2.052	1.437	1.572	983	589	1.917	1.069	848
2005	3.490	1.943	1.547	1.555	884	671	1.935	1.059	876
2006	3.493	1.925	1.568	1.562	865	697	1.931	1.060	871
2007	3.491	1.860	1.631	1.576	825	751	1.915	1.035	880
2008	3.499	1.798	1.701	1.576	787	789	1.923	1.011	912
2009	3.503	1.761	1.742	1.582	753	829	1.921	1.008	913
2010	3.539	1.764	1.775	1.603	753	850	1.936	1.011	925
2011	3.565	1.751	1.814	1.628	745	883	1.937	1.006	931
2012	3.620	1.737	1.883	1.673	764	909	1.947	973	974
2013	3.642	1.724	1.918	1.697	728	969	1.945	996	949
2014	3.685	1.766	1.919	1.713	770	943	1.972	996	976

CUADRO D.2: INGRESANTES DE NIVEL SECUNDARIO POR ESTABLECIMIENTO Y SEXO - Período 2004 - 2014

Año	TOTAL DE INGRESANTES			Colegio Nacional de Monserrat			Escuela Sup. de Comercio Manuel Belgrano		
	TOTAL	Varones	Mujeres	Total	Varones	Mujeres	Total	Varones	Mujeres
2004	501	296	205	243	144	99	258	152	106
2005	496	258	238	239	118	121	257	140	117
2006	508	283	225	247	134	113	261	149	112
2007	506	230	276	248	102	146	258	128	130
2008	506	227	279	249	113	136	257	114	143
2009	502	234	268	245	102	143	257	132	125
2010	515	266	249	255	125	130	260	141	119
2011	516	251	265	255	118	137	261	133	128
2012	514	242	272	255	118	137	259	124	135
2013	515	232	283	255	91	164	260	141	119
2014	509	247	262	243	119	124	266	128	138

CUADRO D.3: EGRESADOS DE NIVEL SECUNDARIO POR ESTABLECIMIENTO Y SEXO - Período 2004 - 2014

Año	TOTAL DE EGRESADOS			Colegio Nacional de Monserrat			Escuela Sup. de Comercio Manuel Belgrano		
	TOTAL	Varones	Mujeres	Total	Varones	Mujeres	Total	Varones	Mujeres
2004	383	255	128	184	151	33	199	104	95
2005	400	244	156	206	144	62	194	100	94
2006	399	228	171	191	117	74	208	111	97
2007	306	173	133	183	111	72	123	62	61
2008	371	180	191	185	90	95	186	90	96
2009	331	168	163	154	77	77	177	91	86
2010	346	192	154	186	103	83	160	89	71
2011	347	182	165	179	91	88	168	91	77
2012	365	168	197	180	88	92	185	80	105
2013	362	176	186	195	86	109	167	90	77
2014	371	155	216	182	70	112	189	85	104

CUADRO D.4: ESTUDIANTES DE NIVEL SUPERIOR POR CARRERA Y SEXO - Período 2004 - 2014

ESTABLECIMIENTO Y CARRERA	2004	2005	2006	2007	2008	2009	2010	2011	2012	2013	2014
TOTAL NIVEL SUPERIOR	1.247	1.350	1.083	1.162	1.290	1.336	1.425	1.356	1.489	1.539	1.767
COLEGIO NACIONAL DE MONSERRAT	430	442	402	459	545	556	590	574	598	627	610
Comunicador visual	134	127	101	110	120	128	149	169	164	179	173
Técnico Superior en Bromatología	85	109	115	116	158	173	186	165	194	194	213
Martillero y Corredor Público	211	206	186	233	267	255	255	240	240	254	224
ESC. SUP. DE COMERCIO MANUEL BELGRANO	817	908	681	703	745	780	835	782	891	912	1.157
Analista Universitario de Sistemas de Informática	279	320	195	220	212	209	220	216	205	223	252
Técnico Superior Universitario en Gestión Financiera	191	212	153	161	183	198	207	175	242	222	208
Técnico Superior Universitario en Recursos Humanos	204	238	214	202	213	223	236	225	257	257	318
Técnico Superior Universitario en Administración de Cooperativas y Mutuales	52	44	33	39	50	69	80	80	79	56	208
Técnico Superior Universitario en Comercialización	91	94	86	81	87	81	92	86	108	154	171
TOTAL NIVEL SUPERIOR - VARONES	547	599	479	467	495	519	559	547	581	623	693
COLEGIO NACIONAL DE MONSERRAT	204	195	174	168	194	195	208	199	213	236	210
Comunicador visual	69	56	47	51	52	53	60	70	69	81	63
Técnico Superior en Bromatología	30	31	30	24	23	30	31	23	41	37	44
Martillero y Corredor Público	105	108	97	93	119	112	117	106	103	118	103
ESC. SUP. DE COMERCIO MANUEL BELGRANO	343	404	305	299	301	324	351	348	368	387	483
Analista Universitario de Sistemas de Informática	173	207	130	147	143	147	168	165	160	173	202
Técnico Superior Universitario en Gestión Financiera	56	61	47	51	50	54	58	51	56	58	65
Técnico Superior Universitario en Recursos Humanos	46	60	62	46	48	57	54	51	59	59	82
Técnico Superior Universitario en Administración de Cooperativas y Mutuales	21	21	15	14	15	25	25	24	29	22	45
Técnico Superior Universitario en Comercialización	47	55	51	41	45	41	46	57	64	75	89
TOTAL NIVEL SUPERIOR - MUJERES	700	751	604	695	795	817	866	809	908	916	1.074
COLEGIO NACIONAL DE MONSERRAT	226	247	228	291	351	361	382	375	385	391	400
Comunicador visual	65	71	54	59	68	75	89	99	95	98	110
Técnico Superior en Bromatología	55	78	85	92	135	143	155	142	153	157	169
Martillero y Corredor Público	106	98	89	140	148	143	138	134	137	136	121
ESC. SUP. DE COMERCIO MANUEL BELGRANO	474	504	376	404	444	456	484	434	523	525	674
Analista Universitario de Sistemas de Informática	106	113	65	73	69	62	52	51	45	50	50
Técnico Superior Universitario en Gestión Financiera	135	151	106	110	133	144	149	124	186	164	143
Técnico Superior Universitario en Recursos Humanos	158	178	152	156	165	166	182	174	198	198	236
Técnico Superior Universitario en Administración de Cooperativas y Mutuales	31	23	18	25	35	44	55	56	50	34	163
Técnico Superior Universitario en Comercialización	44	39	35	40	42	40	46	29	44	79	82

CUADRO D.5: INGRESANTES DE NIVEL SUPERIOR POR CARRERA Y SEXO - Período 2004 - 2014

ESTABLECIMIENTO Y CARRERA	2004	2005	2006	2007	2008	2009	2010	2011	2012	2013	2014
TOTAL NIVEL SUPERIOR	544	532	467	526	543	521	547	573	627	618	681
COLEGIO NACIONAL DE MONSERRAT	219	212	185	199	209	184	196	208	226	205	225
Comunicador visual	63	66	45	54	50	60	59	77	74	73	72
Técnico Superior en Bromatología	65	59	56	58	71	60	61	54	65	61	67
Martillero y Corredor Público	91	87	84	87	88	64	76	77	87	71	86
ESC. SUP. DE COMERCIO MANUEL BELGRANO	325	320	282	327	334	337	351	365	401	413	456
Analista Universitario de Sistemas de Informática	88	79	72	93	75	66	83	93	76	101	102
Técnico Superior Universitario en Gestión Financiera	79	84	65	84	87	85	85	84	130	102	113
Técnico Superior Universitario en Recursos Humanos	92	86	84	87	94	97	94	102	105	126	130
Técnico Superior Universitario en Administración de Cooperativas y Mutuales	20	26	18	26	32	47	44	43	40	27	48
Técnico Superior Universitario en Comercialización	46	45	43	37	46	42	45	43	50	57	63
TOTAL NIVEL SUPERIOR - VARONES	245	237	197	215	208	205	224	246	247	270	279
COLEGIO NACIONAL DE MONSERRAT	103	96	77	75	71	77	70	77	93	84	76
Comunicador visual	33	34	22	25	20	28	28	34	35	39	21
Técnico Superior en Bromatología	18	19	13	9	9	17	7	6	17	9	14
Martillero y Corredor Público	52	43	42	41	42	32	35	37	41	36	41
ESC. SUP. DE COMERCIO MANUEL BELGRANO	142	141	120	140	137	128	154	169	154	186	203
Analista Universitario de Sistemas de Informática	60	49	50	63	52	48	73	79	58	78	84
Técnico Superior Universitario en Gestión Financiera	26	27	18	28	27	25	25	24	28	35	37
Técnico Superior Universitario en Recursos Humanos	18	29	20	20	25	20	19	25	23	28	37
Técnico Superior Universitario en Administración de Cooperativas y Mutuales	10	9	7	8	8	15	15	11	15	13	14
Técnico Superior Universitario en Comercialización	28	27	25	21	25	20	22	30	30	32	31
TOTAL NIVEL SUPERIOR - MUJERES	299	295	270	311	335	316	323	327	380	348	402
COLEGIO NACIONAL DE MONSERRAT	116	116	108	124	138	107	126	131	133	121	149
Comunicador visual	30	32	23	29	30	32	31	43	39	34	51
Técnico Superior en Bromatología	47	40	43	49	62	43	54	48	48	52	53
Martillero y Corredor Público	39	44	42	46	46	32	41	40	46	35	45
ESC. SUP. DE COMERCIO MANUEL BELGRANO	183	179	162	187	197	209	197	196	247	227	253
Analista Universitario de Sistemas de Informática	28	30	22	30	23	18	10	14	18	23	18
Técnico Superior Universitario en Gestión Financiera	53	57	47	56	60	60	60	60	102	67	76
Técnico Superior Universitario en Recursos Humanos	74	57	64	67	69	77	75	77	82	98	93
Técnico Superior Universitario en Administración de Cooperativas y Mutuales	10	17	11	18	24	32	29	32	25	14	34
Técnico Superior Universitario en Comercialización	18	18	18	16	21	22	23	13	20	25	32

CUADRO D.6: EGRESADOS DE NIVEL SUPERIOR POR CARRERA Y SEXO - Período 2004 - 2014

ESTABLECIMIENTO Y CARRERA	2004	2005	2006	2007	2008	2009	2010	2011	2012	2013	2014
TOTAL NIVEL SUPERIOR	343	283	189	126	177	195	254	241	196	229	226
COLEGIO NACIONAL DE MONSERRAT	147	144	81	39	89	91	133	121	95	111	129
Comunicador visual	33	36	11	12	16	8	29	33	24	32	31
Técnico Superior en Bromatología	42	34	43	3	25	34	45	36	35	39	39
Martillero y Corredor Público	72	74	27	24	48	49	59	52	36	40	59
ESC. SUP. DE COMERCIO MANUEL BELGRANO	196	139	108	87	88	104	121	120	101	118	97
Analista Universitario de Sistemas de Informática	32	23	15	11	6	11	26	15	9	21	8
Técnico Superior Universitario en Gestión Financiera	26	23	26	16	15	22	33	32	29	39	17
Técnico Superior Universitario en Recursos Humanos	63	63	39	48	51	49	44	53	43	45	52
Técnico Superior Universitario en Administración de Cooperativas y Mutuales	35	9	4	5	6	8	9	9	10	5	7
Técnico Superior Universitario en Comercialización	40	21	24	7	10	14	9	11	10	8	13
TOTAL NIVEL SUPERIOR - VARONES	133	101	57	34	42	53	91	75	71	67	67
COLEGIO NACIONAL DE MONSERRAT	58	57	24	16	26	20	48	37	33	30	42
Comunicador visual	21	11	3	4	5	1	10	10	11	9	13
Técnico Superior en Bromatología	8	9	8	0	3	3	8	6	7	7	5
Martillero y Corredor Público	29	37	13	12	18	16	30	21	15	14	24
ESC. SUP. DE COMERCIO MANUEL BELGRANO	75	44	33	18	16	33	43	38	38	37	25
Analista Universitario de Sistemas de Informática	18	14	8	3	4	7	14	11	8	14	7
Técnico Superior Universitario en Gestión Financiera	13	3	2	6	3	6	7	5	8	5	3
Técnico Superior Universitario en Recursos Humanos	17	11	5	5	5	11	11	14	11	9	10
Técnico Superior Universitario en Administración de Cooperativas y Mutuales	15	6	3	1	1	2	3	3	6	4	0
Técnico Superior Universitario en Comercialización	12	10	15	3	3	7	8	5	5	5	5
TOTAL NIVEL SUPERIOR - MUJERES	210	182	132	92	135	142	163	166	125	162	159
COLEGIO NACIONAL DE MONSERRAT	89	87	57	23	63	71	85	84	62	81	87
Comunicador visual	12	25	8	8	11	7	19	23	13	23	18
Técnico Superior en Bromatología	34	25	35	3	22	31	37	30	28	32	34
Martillero y Corredor Público	43	37	14	12	30	33	29	31	21	26	35
ESC. SUP. DE COMERCIO MANUEL BELGRANO	121	95	75	69	72	71	78	82	63	81	72
Analista Universitario de Sistemas de Informática	14	9	7	8	2	4	12	4	1	7	1
Técnico Superior Universitario en Gestión Financiera	13	20	24	10	12	16	26	27	21	34	14
Técnico Superior Universitario en Recursos Humanos	46	52	34	43	46	38	33	39	32	36	42
Técnico Superior Universitario en Administración de Cooperativas y Mutuales	20	3	1	4	5	6	6	6	4	1	7
Técnico Superior Universitario en Comercialización	28	11	9	4	7	7	1	6	5	3	8

SECCIÓN 5

Total de estudiantes, nuevos inscriptos y egresados de carreras de posgrado

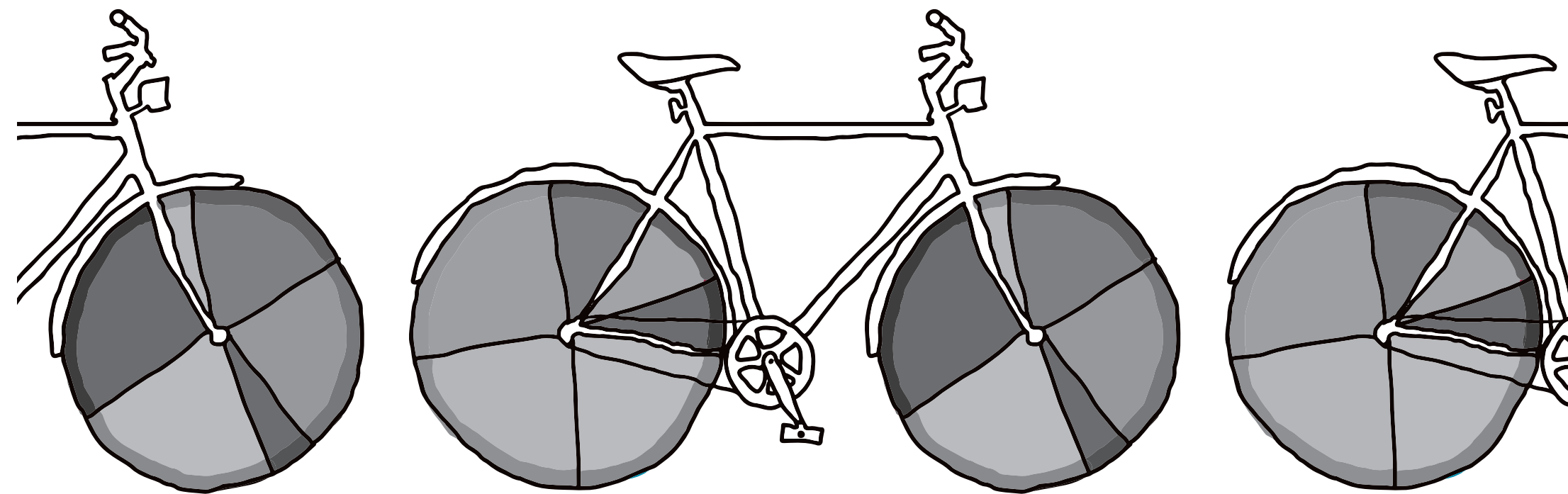

CUADRO E.1: ESTUDIANTES Y NUEVOS INSCRIPTOS DE POSGRADO SEGÚN ÁREA, DEPENDENCIA Y CARRERA - Año 2014

ÁREA, DEPENDENCIA Y CARRERA	ESTUDIANTES			NUEVOS INSCRIPTOS		
	Total	Varones	Mujeres	Total	Varones	Mujeres
TOTAL UNIVERSIDAD	9.798	3.917	5.881	3.001	1.052	1.949
<i>Porcentaje</i>	<i>100</i>	<i>40,0</i>	<i>60,0</i>	<i>100</i>	<i>35,1</i>	<i>64,9</i>
ÁREA CIENCIAS NATURALES, BÁSICAS Y APLICADAS	1.901	1.055	846	544	228	245
CIENCIAS EXACTAS, FÍSICAS Y NATURALES	611	300	311	135	61	74
Doctorado						
Ciencias Biológicas	272	83	189	56	15	41
Ciencias Geológicas	21	10	11	9	5	4
Ciencias de la Ingeniería	106	77	29	13	10	3
Maestría						
Ciencias de la Ingeniería Mención Aeroespacial	10	10	0	0	0	0
Ciencias de la Ingeniería Mención Administración	46	35	11	21	18	3
Ciencias de la Ingeniería Mención Ambiente	9	5	4	0	0	0
Ciencias de la Ingeniería Mención en Estructuras y Geotecnia	10	7	3	2	0	2
Ciencias de la Ingeniería Mención Recursos Hídricos	16	12	4	6	3	3
Ciencias de la Ingeniería Mención Telecomunicaciones	4	3	1	0	0	0
Ciencias de la Ingeniería Mención Transporte	20	13	7	5	3	2
Educación en Ciencias Experimentales y Tecnología	33	11	22	3	1	2
Manejo de Vida Silvestre	26	8	18	18	5	13
Especialización						
Hidráulica	4	3	1	2	1	1
Productividad Organizacional	22	12	10	0	0	0
Telecomunicaciones Telefónicas	12	11	1	0	0	0
CIENCIAS QUÍMICAS	433	131	302	128	24	104
Doctorado						
Ciencias Químicas	269	94	175	53	13	40
Neurociencias	17	1	16	3	1	2
Maestría						
Ciencias Químicas	2	0	2	0	0	0
Ciencias y Tecnologías de los Alimentos	32	4	28	32	4	28
Especialización						
Bioquímica Clínica en Bacteriología	22	8	14	9	1	8
Bioquímica Clínica en Bromatología	1	0	1	0	0	0
Bioquímica Clínica en Endocrinología	6	4	2	1	0	1
Bioquímica Clínica en Hematología	1	0	1	1	0	1
Bioquímica Clínica en Inmunología	8	0	8	2	0	2
Bioquímica Clínica en Parasitología	2	0	2	1	0	1
Bioquímica Clínica en Toxicología y Bioquímica Legal	5	2	3	1	0	1
Bioquímica Clínica en Virología	8	3	5	2	1	1
Esterilización	11	2	9	0	0	0
Farmacia Hospitalaria	4	0	4	0	0	0
Hematología	28	5	23	23	4	19
Inmunología	0	0	0	0	0	0
Química Clínica	17	8	9	0	0	0

continúa

CUADRO E.1 (CONTINUACIÓN)

ÁREA, DEPENDENCIA Y CARRERA	ESTUDIANTES			NUEVOS INSCRIPTOS		
	Total	Varones	Mujeres	Total	Varones	Mujeres
MATEMÁTICA, ASTRONOMÍA Y FÍSICA	312	187	125	87	38	49
Doctorado						
Astronomía	42	22	20	7	3	4
Ciencias de la Computación	31	25	6	5	4	1
Física	93	65	28	15	12	3
Matemática	46	27	19	7	1	6
Maestría						
Análisis y Procesamiento de Imágenes	6	4	2	0	0	0
Aplicaciones Espaciales de Alerta y Respuesta Temprana a Emergencias				0		
Sistemas de Radar e Instrumentación	12	9	3	0	0	0
Especialización						
Comunicación Pública de la Ciencia y el Periodismo Científico	16	7	9	0	0	0
Servicios y Sistemas Distribuidos	0	0	0	0	0	0
Sistemas de Radar e Instrumentación	13	10	3	0	0	0
Criminalística y Actividades Periciales con Mención en Ciencias Exactas	10	7	3	10	7	3
Criminalística y Actividades Periciales con Mención en Ciencias Naturales	43	11	32	43	11	32
CIENCIAS AGROPECUARIAS	545	437	108	123	105	18
Doctorado						
Ciencias Agropecuarias	62	27	35	1	0	1
Maestría						
Ciencias Agropecuarias - Mención: Tec. de Semillas	26	20	6	5	5	0
Reproducción Bovina	11	10	1	9	9	0
Especialización						
Alimentación de Bovinos	34	27	7	29	23	6
Producción de Cultivos Extensivos	24	15	9	22	13	9
Reproducción Bovina	388	338	50	57	55	2
Tecnologías Multimedia para Desarrollos Educativos	0	0	0	0	0	0
ÁREA CIENCIAS SOCIALES	4.242	1.757	2.485	1.038	406	632
DERECHO Y CIENCIAS SOCIALES	1.543	747	796	350	163	187
Doctorado						
Derecho y Ciencias Sociales	316	155	161	42	19	23
Maestría						
Derecho y Argumentación	187	94	93	61	34	27
Especialización						
Derecho de Familia	32	3	29	0	0	0
Derecho de los Negocios	95	52	43	25	14	11
Derecho Penal	375	172	203	0	0	0
Derecho Laboral	193	84	109	193	84	109
Derecho Procesal	238	133	105	29	12	17
Derecho Público	10	3	7	0	0	0
Derecho Tributario	97	51	46	0	0	0

continúa

CUADRO E.1 (CONTINUACIÓN)

ÁREA, DEPENDENCIA Y CARRERA	ESTUDIANTES			NUEVOS INSCRIPTOS		
	Total	Varones	Mujeres	Total	Varones	Mujeres
ESCUELA DE TRABAJO SOCIAL	123	18	105	68	6	62
Maestría						
Ciencias Sociales con Mención en Metodología de la Investigación Social	9	3	6	0	0	0
Ciencias Sociales con mención en Políticas Sociales	23	7	16	0	0	0
Trabajo Social con mención en Intervención Social	23	2	21	0	0	0
Especialización						
Intervención Social en Niñez y Adolescencia	68	6	62	68	6	62
ESCUELA DE CIENCIAS DE LA INFORMACIÓN	92	32	60	31	8	23
Doctorado						
Comunicación Social	92	32	60	31	8	23
CIENCIAS ECONÓMICAS	694	335	359	694	78	87
Doctorado						
Ciencias Económicas con Mención en Contabilidad	14	10	4	0	0	0
Ciencias Económicas con Mención Economía	12	5	7	1	1	0
Ciencias Económicas con Mención Ciencias Empresariales	8	6	2	8	6	2
Ciencias Económicas con Mención Administración	17	12	5	0	0	0
Demografía	48	23	25	11	8	3
Maestría	0			0		
Comercio Internacional	75	39	36	18	8	10
Dirección de Negocios	189	105	84	40	22	18
Estadística Aplicada	64	25	39	30	14	16
Especialización	0			0		
Contabilidad Superior y Auditoría	85	32	53	21	8	13
Gestión de la Innovación y Vinculación Tecnológica	3	3	0	0	0	0
Gestión de Tecnologías Innovadoras	26	16	10	0	0	0
Tributación	153	59	94	36	11	25
ARQUITECTURA, URBANISMO Y DISEÑO	301	112	189	71	26	45
Doctorado						
Arquitectura	24	9	15	2	1	1
Estudios Urbanos Regionales	6	3	3	0	0	0
Maestría	0			0		
Conservación y Rehabilitación del Patrimonio Arquitectónico	19	4	15	0	0	0
Diseño Arquitectónico y Urbano	20	8	12	2	1	1
Gestión Ambiental del Desarrollo Urbano	67	23	44	16	3	13
Gestión y Desarrollo Habitacional	70	28	42	13	5	8
Especialización						
Enseñanza Universitaria de la Arquitectura y el Diseño	10	4	6	0	0	0
Planificación y Diseño del Paisaje	31	5	26	14	3	11
Tecnología Arquitectónica	54	28	26	24	13	11

continúa

CUADRO E.1 (CONTINUACIÓN)

ÁREA, DEPENDENCIA Y CARRERA	ESTUDIANTES			NUEVOS INSCRIPTOS		
	Total	Varones	Mujeres	Total	Varones	Mujeres
INSTITUTO DE INV. Y FORMACIÓN EN ADMINISTRACIÓN PÚBLICA	112	49	63	24	13	11
Doctorado						
Administración y Política Pública	55	26	29	24	13	11
Maestría						
Administración Pública	57	23	34	0	0	0
Especialización						
Administración Pública Provincial y Municipal	0	0	0	0	0	0
CENTRO DE ESTUDIOS AVANZADOS	1.377	464	913	329	112	217
Doctorado						
Ciencia Política	110	52	58	36	20	16
Estudios de Género	115	19	96	73	12	61
Estudios Sociales Agrarios	61	31	30	0	0	0
Estudios Sociales de América Latina	227	72	155	39	17	22
Semiótica	76	29	47	0	0	0
Maestría						
Comunicación y Cultura Contemporánea	67	21	46	0	0	0
Demografía	33	11	22	1	0	1
Gestión para la Integración Regional	48	6	42	0	0	0
Investigación Educativa Mención Socioantropológica	40	17	23	2	1	1
Partidos Políticos	333	98	235	95	30	65
Procesos Educativos Mediados por Tecnología	100	42	58	44	18	26
Relaciones Internacionales	59	22	37	0	0	0
Sociología	0	0	0	0	0	0
Especialización						
Comunicación, Medios y Prácticas Educativas	1	0	1	0	0	0
Estudios de Asia Oriental con Orientación en China, Corea, Japón	2	1	1	0	0	0
Gestión y Producción de Medios Audiovisuales	24	14	10	0	0	0
Investigación de la Comunicación	4	2	2	0	0	0
Producción y Análisis de Información para Políticas Públicas	65	21	44	39	14	25
Turismo Alternativo	12	6	6	0	0	0
ÁREA CIENCIAS DE LA SALUD	2.124	737	1.387	1.064	319	745
CIENCIAS MÉDICAS	1.490	500	990	781	241	540
Doctorado						
Ciencias de la Salud	45	13	32	20	5	15
Medicina y Cirugía	47	33	14	15	9	6

continúa

CUADRO E.1 (CONTINUACIÓN)

ÁREA, DEPENDENCIA Y CARRERA	ESTUDIANTES			NUEVOS INSCRIPTOS		
	Total	Varones	Mujeres	Total	Varones	Mujeres
Maestría						
Bioética	7	0	7	3	0	3
Drogadependencia	5	2	3	0	0	0
Gerencia y Administración en Servicios de la Salud	176	51	125	114	36	78
Gerontología	20	3	17	17	3	14
Microbiología con orientación en Investigación en Salud Humana	0	0	0	0	0	0
Salud Materno Infantil	82	8	74	49	8	41
Salud Mental	47	13	34	47	13	34
Salud Pública	102	40	62	43	18	25
Salud Sexual y Reproductiva	55	8	47	55	8	47
Especialización						
Administración y Gestión en Enfermería	47	7	40	43	7	36
Alergia e Inmunología	7	1	6	2	0	2
Cardiología	26	17	9	11	8	3
Cirugía de Tórax	1	1	0	0	0	0
Cirugía Pediátrica	5	3	2	4	2	2
Cirugía Plástica	7	7	0	3	3	0
Clínica Dermatológica	12	2	10	6	1	5
Clínica Médica	60	17	43	27	10	17
Clínica Pediátrica	70	9	61	29	3	26
Clínica Quirúrgica	58	39	19	27	17	10
Diabetología	4	1	3	1	0	1
Endocrinología	14	0	14	6	0	6
Enfermería en el Cuidado del Paciente Crítico	49	9	40	49	9	40
Enfermería Familiar y Comunitaria	10	1	9	10	1	9
Farmacología Clínica	3	2	1	0	0	0
Flebología y Linfología	8	5	3	1	1	0
Gastroenterología	10	3	7	4	2	2
Geriatría	20	7	13	2	0	2
Infectología	8	3	5	5	2	3
Medicina del Deporte	8	6	2	7	5	2
Medicina del Trabajo	79	50	29	25	15	10
Medicina Familiar y General	69	12	57	21	5	16
Medicina Legal	92	44	48	54	22	32
Medicina Transfusional	18	5	13	0	0	0
Nefrología	12	3	9	5	1	4
Neonatología	1	0	1	1	0	1
Neumonología	2	0	2	0	0	0
Neurocirugía	4	3	1	0	0	0
Neurología	15	6	9	3	0	3
Oftalmología	20	9	11	5	3	2
Oncología Clínica	5	1	4	1	0	1

continúa

CUADRO E.1 (CONTINUACIÓN)

ÁREA, DEPENDENCIA Y CARRERA	ESTUDIANTES			NUEVOS INSCRIPTOS		
	Total	Varones	Mujeres	Total	Varones	Mujeres
Ortopedia y Traumatología	11	8	3	6	4	2
Otorrinolaringología	5	1	4	3	0	3
Patología	11	3	8	4	0	4
Psiquiatría	21	5	16	7	1	6
Radiología y Diagnóstico por Imágenes	20	12	8	15	11	4
Radioterapia Oncológica	1	1	0	1	1	0
Reumatología	7	0	7	5	0	5
Salud Social y Comunitaria	36	10	26	2	0	2
Terapia Intensiva	17	6	11	11	4	7
Tocoginecología	25	6	19	8	1	7
Urología	6	4	2	4	2	2
ODONTOLOGÍA	263	159	104	45	25	20
Doctorado						
Odontología	103	54	49	28	13	15
Especialización						
Cirugía Buco-Máxilo-Facial	19	16	3	0	0	0
Endodoncia	10	3	7	0	0	0
Ortodoncia y Ortopedia Dento-Máxilo-Facial	29	8	21	0	0	0
Prótesis Fija, Removible e Implantología	102	78	24	17	12	5
PSICOLOGÍA	371	78	293	238	53	185
Doctorado						
Psicología	89	30	59	60	17	43
Maestría						
Intervención e Investigación Psicosocial	69	9	60	29	6	23
Teoría Psicoanalítica Lacaniana	75	17	58	75	17	58
Especialización						
Psicología Clínica	58	4	54	26	1	25
Psicología del Trabajo y de las Organizaciones	47	12	35	31	9	22
Psicología Educacional	33	6	27	17	3	14

continúa

CUADRO E.1 (CONTINUACIÓN)

ÁREA, DEPENDENCIA Y CARRERA	ESTUDIANTES			NUEVOS INSCRIPTOS		
	Total	Varones	Mujeres	Total	Varones	Mujeres
ÁREA CIENCIAS HUMANAS	1.531	368	1.163	426	99	327
FILOSOFÍA Y CIENCIAS HUMANAS	960	264	696	259	62	197
Doctorado						
Ciencias Antropológicas	80	28	52	20	12	8
Ciencias de la Educación	77	12	65	13	6	7
Filosofía	82	49	33	12	6	6
Historia	69	35	34	12	5	7
Letras	73	26	47	10	4	6
Maestría						
Antropología Social	157	41	116	31	5	26
Patrimonio Cultural Material, Administración, Conservación y Legislación	5	1	4	0	0	0
Pedagogía	162	31	131	63	13	50
Especialización						
Adolescencia con Mención en Educación	23	3	20	1	0	1
Adolescencia con Mención en Psicología del Desarrollo	11	2	9	11	2	9
Antropología Social	16	4	12	5	2	3
Asesoramiento y Gestión Pedagógica	40	3	37	40	3	37
Enseñanza de la Lengua y la Literatura	100	14	86	40	4	36
Enseñanza de las Ciencias Sociales con mención en Formación Ética y Ciudadana	15	1	14	0	0	0
Enseñanza de las Ciencias Sociales con mención en Geografía	10	2	8	0	0	0
Enseñanza de las Ciencias Sociales con mención en Historia	40	12	28	1	0	1
Sociopsicogénesis del Entendimiento Escolar	0		0	0		
ARTES	152	44	108	39	15	24
Doctorado						
Artes	152	44	108	39	15	24
LENGUAS	419	60	359	128	22	106
Doctorado						
Ciencias del Lenguaje con Mención en Traductología	0	0	0	0	0	0
Ciencias del Lenguaje con Mención en Culturas y Literatura Comparadas	6	1	5	1	1	0
Ciencias del Lenguaje con Mención en Lingüística Aplicada	18	5	13	5	1	4
Maestría						
Culturas y Literaturas Comparadas	64	17	47	16	5	11
Enseñanza de Español como Lengua Extranjera	47	8	39	7	2	5
Inglés con Orientación en Lingüística Aplicada	56	8	48	22	3	19
Inglés con Orientación en Literatura Angloamericana	26	3	23	7	1	6
Lenguajes e Interculturalidad	47	4	43	0	0	0
Lengua y Cultura Italianas en Perspectiva Intercultural	1	0	1	0	0	0
Traductología	27	3	24	0	0	0
Especialización						
Didáctica de las Lenguas Extranjeras	36	7	29	36	7	29
Interpretación	6	2	4	5	2	3
Procesos y Prácticas de la Lectura y la Escritura	26	2	24	0	0	0
Traducción Científica y Técnica	31	0	31	15	0	15
Traducción Jurídica y Económica	28	0	28	14	0	14

CUADRO E.2: EGRESADOS DE POSGRADO SEGÚN ÁREA, TIPO DE TÍTULO Y CARRERA - Período 2004-2014

ÁREA, TIPO DE TÍTULO Y CARRERA	2004	2005	2006	2007	2008	2009	2010	2011	2012	2013	2014
TOTAL UNIVERSIDAD	544	738	853	911	761	922	975	884	910	1.043	1.031
ÁREA CIENCIAS APLICADAS	70	74	95	70	65	97	95	86	106	174	154
Doctorados											
Ciencias Agropecuarias	3	1	5	5	12	3	9	6	10	12	9
Ciencias de la Ingeniería	3	2	2	3	7	2	7	4	7	16	6
Ciencias Geológicas	6	0	2	7	2	3	3	3	0	0	7
Ciencias del Diseño	0	0	0	0	0	1	1	0	0	0	0
Ciencias de la Computación	0	0	0	0	0	0	1	1	3	3	2
Maestrías											
Análisis y Procesamiento de Imágenes	0	0	0	0	0	0	0	0	0	0	1
Ciencias Agropecuarias	11	9	4	5	13	8	12	11	6	1	2
Ciencias de la Ingeniería (Mención Aeroespacial)	0	0	0	0	0	0	0	0	1	1	3
Ciencias de la Ingeniería (Mención Ambiente)	0	0	0	0	0	0	2	3	1	1	1
Ciencias de la Ingeniería (Mención Administración)	0	1	0	1	2	0	1	2	3	0	2
Ciencias de la Ingeniería (Mención Estructuras y Geotecnia)	0	1	5	0	4	0	0	0	0	4	3
Ciencias de la Ingeniería (Mención en Recursos Hídricos)	0	0	1	2	1	2	4	2	1	4	3
Ciencias de la Ingeniería (Mención en Telecomunicaciones)	0	0	2	0	1	2	1	2	0	0	1
Ciencias de la Ingeniería (Mención Transportes)	0	0	1	0	1	2	3	2	1	1	1
Ciencias y Tecnología de los Alimentos	0	0	0	0	0	0	0	0	0	0	3
Conservación y Rehabilitación del Patrimonio Arquitectónico	0	0	0	0	1	0	3	0	3	8	3
Desarrollo Urbano	0	0	1	1	0	2	0	0	0	0	0
Diseño Arquitectónico y Urbano	0	0	0	0	1	0	2	2	0	1	1
Educación de las Ciencias Experimentales y Tecnología	0	0	0	0	0	0	0	0	11	10	9
Estadística Aplicada	5	9	0	4	4	0	9	2	0	5	0
Gestión Ambiental Agropecuaria	0	0	0	1	1	2	0	0	0	0	0
Gestión Ambiental del Desarrollo Urbano	3	1	3	0	0	0	1	3	1	1	3
Gestión y Desarrollo Habitacional	0	0	0	1	0	1	2	2	5	8	3
Manejo de Vida Silvestre	2	3	11	5	2	2	3	5	3	4	6
Reproducción Bovina	0	0	0	0	0	0	0	0	0	1	2
Sistemas de Radar e Instrumentación	0	0	0	0	0	0	0	0	0	0	1
Especializaciones											
Alimentación de Bovinos	0	0	0	0	0	0	0	0	6	12	9
Aplicaciones Espaciales de Alerta y Respuesta Temprana a Emergencias	0	0	0	0	0	0	0	0	0	6	0
Bioquímica Clínica en Bacteriología	3	2	4	6	3	2	4	4	1	3	2
Bioquímica Clínica en Bromatología	0	2	0	1	0	2	1	0	0	1	1
Bioquímica Clínica en Endocrinología	0	0	0	1	0	0	1	0	0	1	0
Bioquímica Clínica en Hematología	0	0	0	0	0	1	0	0	0	11	0
Bioquímica Clínica en Inmunología	0	0	0	2	0	1	3	1	2	1	0
Bioquímica Clínica en Parasitología	0	0	0	1	1	0	0	0	0	0	1
Bioquímica Clínica en Toxicología y Bioquímica Legal	1	0	1	1	0	1	3	0	0	0	2
Bioquímica Clínica en Virología	3	1	5	1	0	3	0	2	0	2	3
Enseñanza de la Arquitectura y el Diseño Industrial	0	0	0	0	0	2	1	4	2	2	0
Esterilización	0	0	0	0	0	0	0	0	0	2	5
Farmacia Hospitalaria	0	0	0	0	0	0	0	0	0	14	3
Farmacología	0	0	0	1	0	0	0	0	0	0	0
Farmacología Clínica	0	0	2	0	0	0	1	0	0	1	3
Hidráulica	0	0	0	0	0	0	0	0	0	1	2
Planificación y Diseño del Paisaje	0	0	2	0	2	3	2	3	2	0	1
Producción de Cultivos Extensivos	0	0	0	0	0	0	0	1	2	1	1
Productividad Organizacional	0	0	0	0	0	0	0	0	0	0	6
Química Clínica	0	0	0	0	0	0	0	0	0	1	0
Reproducción Bovina	30	40	43	21	7	52	14	18	21	26	41
Servicios y Sistemas Distribuidos	0	0	0	0	0	0	1	0	7	2	0
Sistemas de Radar e Instrumentación	0	0	0	0	0	0	0	0	0	4	0
Tecnologías Multimedia para Desarrollos Educativos	0	0	0	0	0	0	0	1	2	2	0
Telecomunicaciones Telefónicas	0	2	1	0	0	0	0	2	5	0	2

continúa

CUADRO E.2 (CONTINUACIÓN)

ÁREA, TIPO DE TÍTULO Y CARRERA	2004	2005	2006	2007	2008	2009	2010	2011	2012	2013	2014
ÁREA CIENCIAS BÁSICAS	70	59	56	74	49	70	94	114	102	104	110
Doctorados											
Astronomía	1	3	1	4	4	11	4	4	2	8	4
Ciencias Biológicas	29	17	16	19	25	11	28	48	45	21	46
Ciencias Químicas	28	32	30	32	15	41	49	45	39	52	48
Física	4	2	4	7	1	3	8	10	11	9	5
Físico Química	0	0	0	0	1	0	0	0	0	0	0
Matemática	2	2	1	6	2	2	2	3	3	13	7
Maestrías											
Ciencias Químicas	6	3	4	6	1	2	3	4	2	1	0
ÁREA CIENCIAS HUMANAS	29	29	22	15	28	43	95	33	70	76	91
Doctorados											
Artes	0	0	0	0	0	0	1	0	1	0	1
Ciencias Antropológicas	0	0	0	0	0	0	0	0	2	2	1
Ciencias de la Educación	1	1	1	1	0	3	3	5	4	5	10
Ciencias del Lenguaje (Mención en Culturas y Literaturas Comparadas)	0	0	0	0	1	0	1	1	1	2	1
Ciencias del Lenguaje (Mención Traductología)	0	0	0	0	0	1	0	0	0	0	0
Ciencias del Lenguaje (Mención Lingüística Aplicada)	0	0	0	0	0	2	1	2	2	1	2
Filosofía	4	4	4	2	4	4	4	6	7	5	13
Historia	1	2	2	1	2	5	4	5	5	9	3
Letras	0	3	0	0	5	4	1	4	10	11	7
Letras Clásicas	1	0	0	1	0	1	0	0	0	0	0
Letras Modernas	7	4	3	5	2	0	0	0	0	0	0
Psicología	2	0	3	1	4	5	5	3	9	6	10
Maestrías											
Culturas y Literaturas Comparadas	0	0	0	0	0	0	0	0	2	4	5
Enseñanza de Español como Lengua Extranjera	0	0	0	0	0	0	0	0	1	5	6
Inglés con Orientación en Literatura Angloamericana	0	0	2	0	1	0	0	0	1	1	5
Inglés con Orientación en Lingüística Aplicada	0	2	1	1	2	0	4	5	4	5	3
Investigación Educativa (Mención Socioantropológica)	3	2	1	2	4	3	1	1	5	3	1
Lengua y Cultura Italiana en Perspectiva Intercultural	2	1	2	0	0	0	1	0	0	1	1
Lingüística Aplicada a la Enseñanza de Lengua (Materna o Extranjera)	2	4	0	0	0	3	0	0	0	0	0
Literaturas Latinoamericanas	2	0	0	0	0	0	0	0	0	0	0
Neuropsicología	0	0	0	0	0	0	7	0	0	0	0
Patrimonio Cultural Material - Administración, Conservación y Legislación	0	0	0	0	0	0	1	0	0	0	2
Pedagogía	0	0	0	0	0	0	1	0	0	2	2
Traductología	0	0	0	0	0	0	0	0	1	1	2
Especializaciones											
Adolescencia	0	0	0	0	0	0	9	0	6	3	3
Antropología Social	0	0	0	0	0	0	0	0	5	0	0
Asesoramiento y Gestión Pedagógica	0	2	1	1	2	0	1	0	2	0	1
Enseñanza de la Lengua y la Literatura	4	4	2	0	1	0	1	1	2	2	2
Interpretación	0	0	0	0	0	0	0	0	0	6	0
Pedagogía de la Formación	0	0	0	0	0	12	49	0	0	0	0
Traducción Científica y Técnica	0	0	0	0	0	0	0	0	0	1	5
Traducción Jurídica y Económica	0	0	0	0	0	0	0	0	0	1	5

continúa

CUADRO E.2 (CONTINUACIÓN)

ÁREA, TIPO DE TÍTULO Y CARRERA	2004	2005	2006	2007	2008	2009	2010	2011	2012	2013	2014
ÁREA CIENCIAS DE LA SALUD	309	491	462	602	488	610	541	487	474	416	394
Doctorados											
Ciencias de la Salud	3	2	7	8	4	8	6	0	14	0	10
Medicina y Cirugía	4	10	16	18	21	22	13	0	7	0	9
Odontología	11	7	15	7	12	20	22	18	7	13	14
Maestrías											
Bioética	0	0	0	0	0	0	4	0	2	0	3
Drogadependencia	0	0	1	3	3	8	4	0	15	0	5
Gerencia y Administración en Servicios de Salud	0	0	0	0	0	0	0	0	11	0	13
Gerontología	0	3	1	2	3	1	3	0	1	0	3
Neuropsicología	3	9	10	3	8	8	7	0	0	0	0
Salud Materno Infantil	3	3	2	3	11	5	10	0	2	0	11
Salud Pública	0	7	12	6	6	11	10	0	7	0	11
Salud Sexual y Reproductiva	0	0	0	0	0	1	0	0	4	0	0
Especializaciones											
Administración y Gestión en enfermería	0	0	0	0	0	0	0	0	0	0	3
Alergia e Inmunología	3	4	5	5	6	6	11	5	1	7	4
Anestesiología	2	6	8	11	9	8	9	11	5	0	0
Cardiología	8	9	16	23	15	22	22	19	12	16	0
Cirugía	0	5	2	0	1	0	0	0	0	0	0
Cirugía de Tórax	0	0	2	2	1	0	0	0	1	0	0
Cirugía Pediátrica	0	2	5	4	4	2	2	2	2	2	0
Cirugía Plástica	0	3	3	4	6	7	12	5	9	5	2
Citopatología	0	2	1	0	1	1	2	0	0	0	0
Clínica Dermatológica	0	1	3	4	0	4	2	2	7	0	0
Clínica Médica	7	16	16	15	12	11	25	17	14	15	26
Clínica Pediátrica	2	20	34	35	28	26	25	48	29	26	34
Clinica Quirúrgica	6	14	18	17	29	32	18	32	28	22	24
Dermatología	0	0	2	0	1	0	0	0	0	0	0
Daibetología	0	0	0	0	0	25	1	1	4	4	3
Endocrinología	0	7	6	5	5	8	9	6	7	7	7
Endodoncia	2	7	25	2	8	7	0	0	0	0	0
Enfermería Familiar y Comunitaria	0	0	0	0	1	4	0	0	4	30	0
Flebología y Linfología	3	4	4	10	1	0	5	1	4	0	6
Gastroenterología	0	2	6	4	4	5	3	4	5	3	4
Geriatría	0	70	8	45	38	18	34	31	20	30	18
Hematología	0	0	1	0	0	0	0	0	0	11	4

continúa

CUADRO E.2 (CONTINUACIÓN)

ÁREA, TIPO DE TÍTULO Y CARRERA	2004	2005	2006	2007	2008	2009	2010	2011	2012	2013	2014
Infectología	1	5	4	2	2	1	1	0	5	2	1
Inmunología	3	4	4	2	0	0	0	0	0	1	0
Medicina del Deporte	1	10	3	13	2	6	5	0	2	1	1
Medicina del Trabajo	34	61	29	68	66	62	52	43	55	46	54
Medicina Familiar y General	16	44	40	25	18	47	27	10	14	15	12
Medicina Generalista	0	0	0	0	0	0	0	0	0	0	0
Medicina Legal	15	58	44	88	52	46	44	37	34	42	34
Medicina Transfusional	1	2	6	9	2	3	3	2	0	2	2
Nefrología	1	4	1	8	3	8	5	1	6	4	6
Nefrología Pediátrica	1	0	0	2	0	0	0	0	0	0	0
Neonatología	2	3	5	5	2	2	2	0	1	1	0
Neumonología	0	1	0	3	7	2	3	3	1	3	2
Neurocirugía	3	0	2	2	1	0	0	3	1	0	0
Neurología	3	1	2	7	2	5	2	7	1	4	6
Oftalmología	0	7	12	18	9	10	13	8	9	5	10
Oncología Clínica	1	3	1	6	3	16	3	5	7	6	3
Ortodoncia	0	3	0	0	0	0	0	0	0	0	0
Ortopedia y Traumatología	5	10	8	20	9	22	14	13	21	12	4
Ortopediatria	0	1	0	0	0	0	0	0	0	0	0
Otorrinolaringología	0	4	3	4	1	4	3	5	2	4	2
Patología	3	5	0	6	10	4	3	3	6	2	6
Periodoncia	0	0	0	0	0	1	0	0	0	0	0
Protesis Fija Removible e Implantes	0	3	2	1	22	14	27	0	0	33	7
Psiquiatría	2	9	8	13	7	16	13	7	3	8	7
Radiología y Diagnóstico por Imágenes	8	9	20	18	3	5	7	6	5	10	4
Radioterapia Oncológica	0	0	7	3	2	4	4	1	0	1	0
Reumatología	2	4	5	4	4	3	6	2	2	6	2
Salud Social y Comunitaria	0	0	0	0	0	10	0	100	51	0	0
Terapia Intensiva	2	1	4	7	4	5	4	2	3	2	0
Tocoginecología	3	22	19	27	15	35	21	25	20	13	16
Urología	145	4	4	5	4	9	20	2	3	2	1
ÁREA CIENCIAS SOCIALES	66	85	218	150	131	102	150	164	158	273	282
Doctorados											
Ciencias Económicas	0	2	3	0	3	2	3	0	0	4	3
Ciencias Políticas	0	0	0	0	0	1	6	6	2	7	12
Comunicación Social	0	0	0	0	0	0	0	0	0	0	1
Demografía	0	2	1	3	4	1	4	4	2	2	10
Derecho y Ciencias Sociales	8	7	10	9	6	8	17	14	9	16	15
Estudios Sociales Agrarios	0	0	0	0	0	0	0	0	8	4	2
Estudios Sociales de América Latina	0	0	0	0	0	0	1	1	3	4	9
Semiótica	0	0	0	0	1	2	3	1	3	2	4

continúa

CUADRO E.2 (CONTINUACIÓN)

ÁREA, TIPO DE TÍTULO Y CARRERA	2004	2005	2006	2007	2008	2009	2010	2011	2012	2013	2014
Maestrías											
Administración Pública	0	25	0	0	12	0	5	2	0	4	1
Antropología	2	1	6	3	6	5	3	4	4	0	1
Ciencias Sociales (Mención Políticas Sociales y en Metod. de la Inv. Social)	1	2	2	1	0	1	3	5	2	2	3
Comercio Internacional	0	0	0	0	0	0	2	2	0	0	1
Comunicación y Cultura Contemporánea	3	5	5	3	1	9	1	2	0	5	3
Demografía	2	3	4	2	0	2	3	8	3	2	2
Derecho y Argumentación	0	0	0	0	0	0	1	0	7	8	6
Derecho Internacional Público	1	0	1	0	0	0	0	0	0	0	0
Dirección de Negocios	7	4	7	12	15	8	17	18	21	90	85
Formulación y Desarrollo de Estrategias Públicas y Privadas	0	0	0	0	0	0	2	0	0	0	0
Gerencia y Administración de Servicios de Salud	2	6	11	17	6	4	9	0	0	0	0
Gestión para la Integración Regional	0	0	0	2	1	1	0	0	0	2	0
Partidos Políticos	2	2	1	1	1	2	4	3	1	0	3
Procesos Educativos Mediados por Tecnologías	0	0	0	0	0	0	0	3	6	4	27
Políticas y Gestión del Desarrollo Local	0	0	0	0	0	1	0	0	0	0	0
Relaciones Internacionales	3	3	7	2	7	1	4	3	1	2	5
Sociología	0	0	0	2	0	1	4	4	3	3	2
Sociosemiótica	0	1	3	0	2	2	1	1	0	2	0
Trabajo Social (mención en Intervención Social)	0	0	0	0	0	0	0	1	0	2	2
Especializaciones											
Asia Oriental	0	0	0	0	0	3	1	1	0	2	1
Comunicación, Medios y Prácticas Educativas	0	0	0	1	8	4	0	0	1	0	0
Comunicación Pública de la Ciencia y Periodismo Científico	0	0	0	0	0	0	0	0	0	3	1
Contabilidad Superior y Auditoría	0	0	0	0	0	8	14	18	5	18	23
Derecho de Familia	0	0	0	0	22	1	0	0	0	0	0
Derecho Laboral	0	0	0	0	0	0	0	14	5	27	22
Derecho de los Negocios	1	0	20	2	1	4	9	19	8	5	2
Derecho de Seguros	2	0	0	0	0	0	0	0	0	0	0
Derecho Penal	0	0	89	35	2	0	1	0	0	0	0
Derecho Procesal	7	6	11	12	4	8	10	6	16	3	8
Derecho Público	2	1	9	15	10	12	8	6	4	6	0
Derecho Tributario	0	0	0	0	0	0	0	0	2	15	4
Derecho y Argumentación	0	0	0	0	0	0	0	1	0	0	0
Diseño de Encuestas y Análisis de Datos para la Planificación Social	0	0	0	0	3	2	0	0	0	0	0
Enseñanza de las Ciencias Sociales	0	0	3	1	1	0	1	0	0	11	1
Gestión de la Innovación y la Vinculación Tecnológica	0	0	0	0	0	0	1	5	3	3	2
Gestión de Tecnologías Innovadoras	0	0	0	0	0	0	0	0	0	2	4
Investigación de la Comunicación	0	0	3	6	5	1	2	1	1	1	0
Mercosur: Aspectos Jurídicos y Económicos	1	1	0	0	1	0	0	0	0	0	0
Régimen Jurídico del Comercio Exterior	0	2	1	1	1	0	0	0	0	0	0
Sindicatura Concursal	8	1	12	15	1	0	1	0	24	0	0
Turismo Alternativo	0	0	0	0	0	0	0	0	2	0	2
Tributación	14	11	9	5	7	8	9	11	12	12	15

SECCIÓN 6

Recursos Humanos

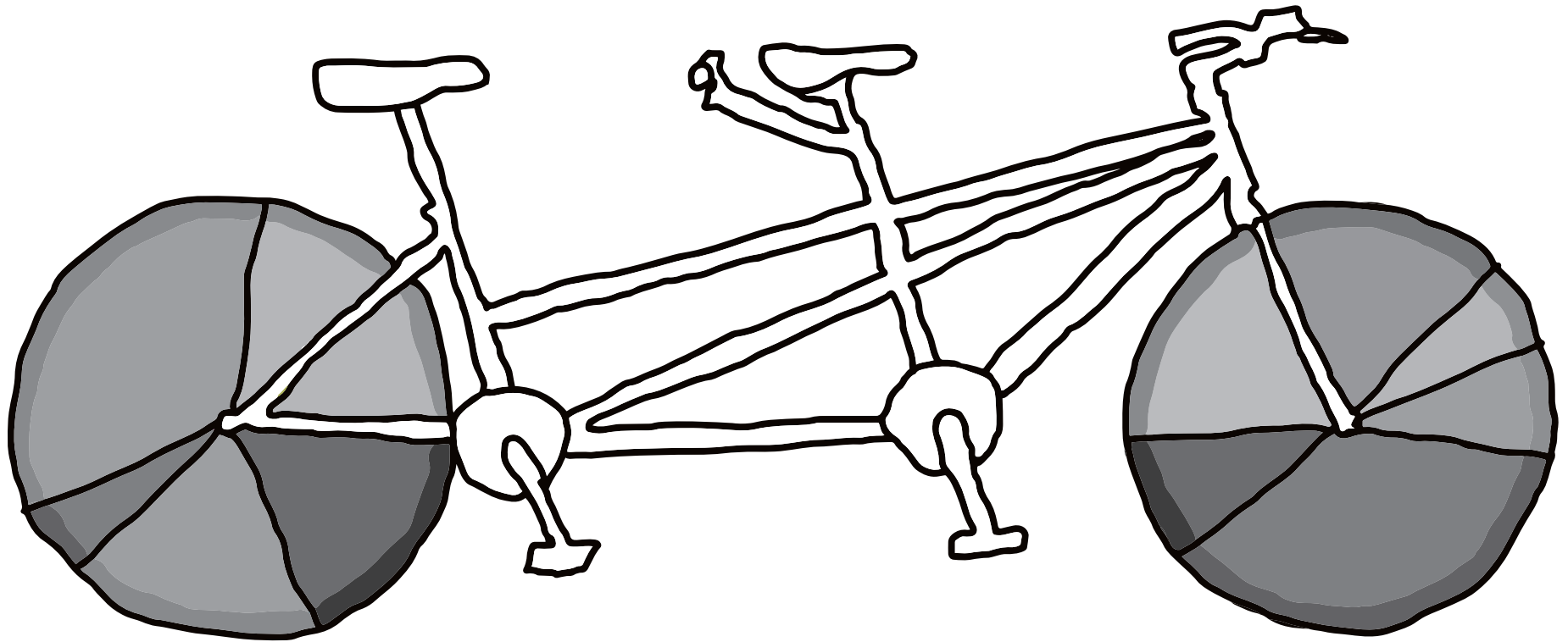

CUADRO G.1: CARGOS DOCENTES POR DEDICACIÓN SEGÚN DENOMINACIÓN
Año 2014

DENOMINACIÓN	DEDICACIÓN			TOTAL
	EXCLUSIVA	SEMIEXCLUSIVA	SIMPLE	
TOTAL	1.361	3.092	5.047	9.500
<i>Porcentaje (%)</i>	<i>14,3</i>	<i>32,5</i>	<i>53,2</i>	<i>100</i>
AUTORIDAD RECTORADO	7	0	0	7
AUTORIDAD UNID. ACADÉMICA	49	57	0	106
PROFESOR TITULAR	378	511	324	1.213
PROFESOR ASOCIADO	141	51	50	242
PROFESOR ADJUNTO	398	752	683	1.833
PROFESOR ASISTENTE	246	1.570	2239	4.055
AYUDANTES	70	144	1435	1.649
DOCENTES PREUNIVERSITARIOS	72	7	316	395

CUADRO G.2: CARGOS NO DOCENTES POR AGRUPAMIENTO SEGÚN CATEGORÍA
Año 2014

CATEGORÍA	AGRUPAMIENTO					TOTAL
	Administración	Mantenimiento y Serv. Generales	Profesional	Técnico	Asistencial	
TOTAL	901	278	69	225	1.460	2.933
<i>Porcentaje (%)</i>	<i>30,7</i>	<i>9,5</i>	<i>2,4</i>	<i>7,7</i>	<i>49,7</i>	<i>100</i>
1	24	0	0	0	15	39
2	162	10	14	14	103	303
3	187	55	19	63	307	631
4	117	70	6	62	418	673
5	122	52	30	48	308	560
6	59	33	0	21	138	251
7	230	58	0	17	171	476

CUADRO G.3: CARGOS DOCENTES SEGÚN DEPENDENCIA. Período 2004-2014

DEPENDENCIA	2004	2005	2006	2007	2008	2009	2010	2011	2012	2013	2014
TOTAL UNIVERSIDAD	8.285	8.358	8.415	8.326	8.480	8.722	8.933	9.156	9.347	9.324	9.500
FAC. DE CIENCIAS EXACTAS, FÍSICAS Y NATURALES	1.151	1.134	1.119	1.157	1.159	1.139	1.159	1.178	1.182	1.168	1.175
FAC. DE CIENCIAS QUÍMICAS	474	484	490	497	510	579	591	595	599	587	612
FAC. DE CIENCIAS AGROPECUARIAS	324	339	341	348	359	361	388	402	401	415	419
FAC. DE MATEMÁTICA, ASTRONOMÍA Y FÍSICA	232	257	253	256	268	270	290	301	299	302	300
FAC. DE DERECHO Y CIENCIAS SOCIALES	1.060	1.092	1.134	1.124	1.146	1.178	1.207	1.215	1.224	1.268	1.298
FAC. DE CIENCIAS ECONÓMICAS	640	633	629	620	645	693	698	708	733	741	744
FAC. DE ARQUITECTURA, URBANISMO Y DISEÑO	579	596	601	586	600	628	666	689	702	704	725
FAC. DE CIENCIAS MÉDICAS	1.635	1.627	1.610	1.544	1.549	1.558	1.565	1.630	1.732	1.638	1.686
FAC. DE ODONTOLOGÍA	453	453	472	467	467	466	465	471	490	492	499
FAC. DE PSICOLOGÍA	205	200	198	223	251	271	270	269	283	291	294
FAC. DE FILOSOFÍA Y HUMANIDADES	685	688	714	668	691	701	734	753	514	530	550
FAC. DE ARTES	274	294	293
FAC. DE LENGUAS	260	277	276	275	273	295	303	322	333	334	337
LABORATORIO DE HEMODERIVADOS	48	45	42	49	46	59	60	71	40	38	35
UNIDADES DE INVESTIGACIÓN	107	121	124	127	132	136	128	140	133	132	142
RECTORADO Y SUS SECRETARÍAS	95	84	90	74	65	66	82	81	83	71	70
ESCUELA SUPERIOR DE COMERCIO MANUEL BELGRANO	215	210	203	193	195	191	200	199	192	189	191
COLEGIO NACIONAL DE MONSERRAT	120	117	118	116	122	129	125	130	132	129	129
OTRAS DEPENDENCIAS	2	1	1	2	2	2	2	2	1	1	1

Gráfico 6: Tasa de crecimiento anual de Cargos Docentes de la UNC
2013-2014

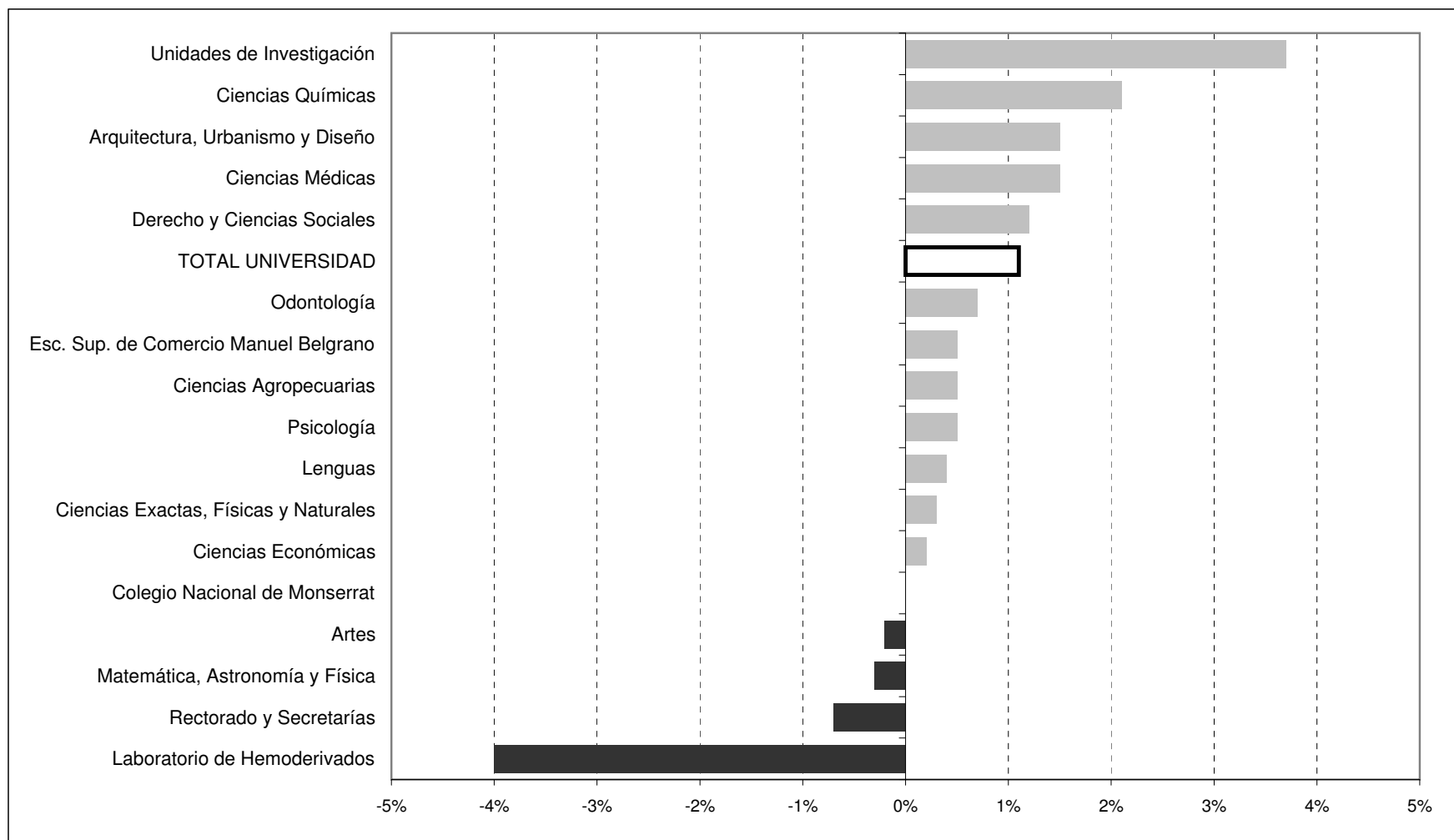

CUADRO G.4: CARGOS NO DOCENTES SEGÚN DEPENDENCIA. Período 2004-2014

DEPENDENCIA	2004	2005	2006	2007	2008	2009	2010	2011	2012	2013	2014
TOTAL UNIVERSIDAD	2.645	2.663	2.730	2.875	2.797	2.805	2.834	2.768	2.847	2.823	2.933
FAC. DE CIENCIAS EXACTAS, FÍSICAS Y NATURALES	117	125	122	129	123	121	122	128	132	131	143
FAC. DE CIENCIAS QUÍMICAS	71	71	83	86	83	80	83	87	87	85	92
FAC. DE MATEMÁTICA, ASTRONOMÍA Y FÍSICA	46	46	45	48	63	49	45	67	49	50	54
FAC. DE CIENCIAS AGROPECUARIAS	63	62	59	63	48	63	67	53	71	72	73
FAC. DE DERECHO Y CIENCIAS SOCIALES	135	137	140	146	140	139	136	142	144	142	141
FAC. DE CIENCIAS ECONÓMICAS	70	70	71	71	66	66	64	61	70	72	82
FAC. DE ARQUITECTURA, URBANISMO Y DISEÑO	86	85	87	88	87	88	86	90	86	81	89
FAC. DE CIENCIAS MÉDICAS	408	396	394	397	402	407	398	404	414	396	408
FAC. DE ODONTOLOGÍA	131	130	139	149	146	144	143	144	142	143	152
FAC. DE PSICOLOGÍA	26	29	26	26	30	30	41	41	43	46	45
FAC. DE FILOSOFÍA Y HUMANIDADES	80	89	90	96	101	97	101	106	76	77	82
FAC. DE ARTES	33	36	41
FAC. DE LENGUAS	22	23	28	28	26	27	33	34	33	32	40
HOSPITAL NACIONAL DE CLÍNICAS	460	449	457	478	467	468	462	451	490	487	486
HOSPITAL NACIONAL DE MATERNIDAD	275	275	266	269	259	258	264	252	255	244	247
RECTORADO Y SUS SECRETARÍAS	477	464	501	521	493	477	504	518	527	536	561
ESCUELA SUPERIOR DE COMERCIO MANUEL BELGRANO	51	49	49	55	38	49	48	49	47	53	52
COLEGIO NACIONAL DE MONSERRAT	32	33	33	38	49	33	32	33	32	30	30
OTRAS DEPENDENCIAS	95	130	140	187	176	209	205	108	116	110	115

**Gráfico 7: Tasa de crecimiento anual de Cargos No Docentes de la UNC
2013-2014**

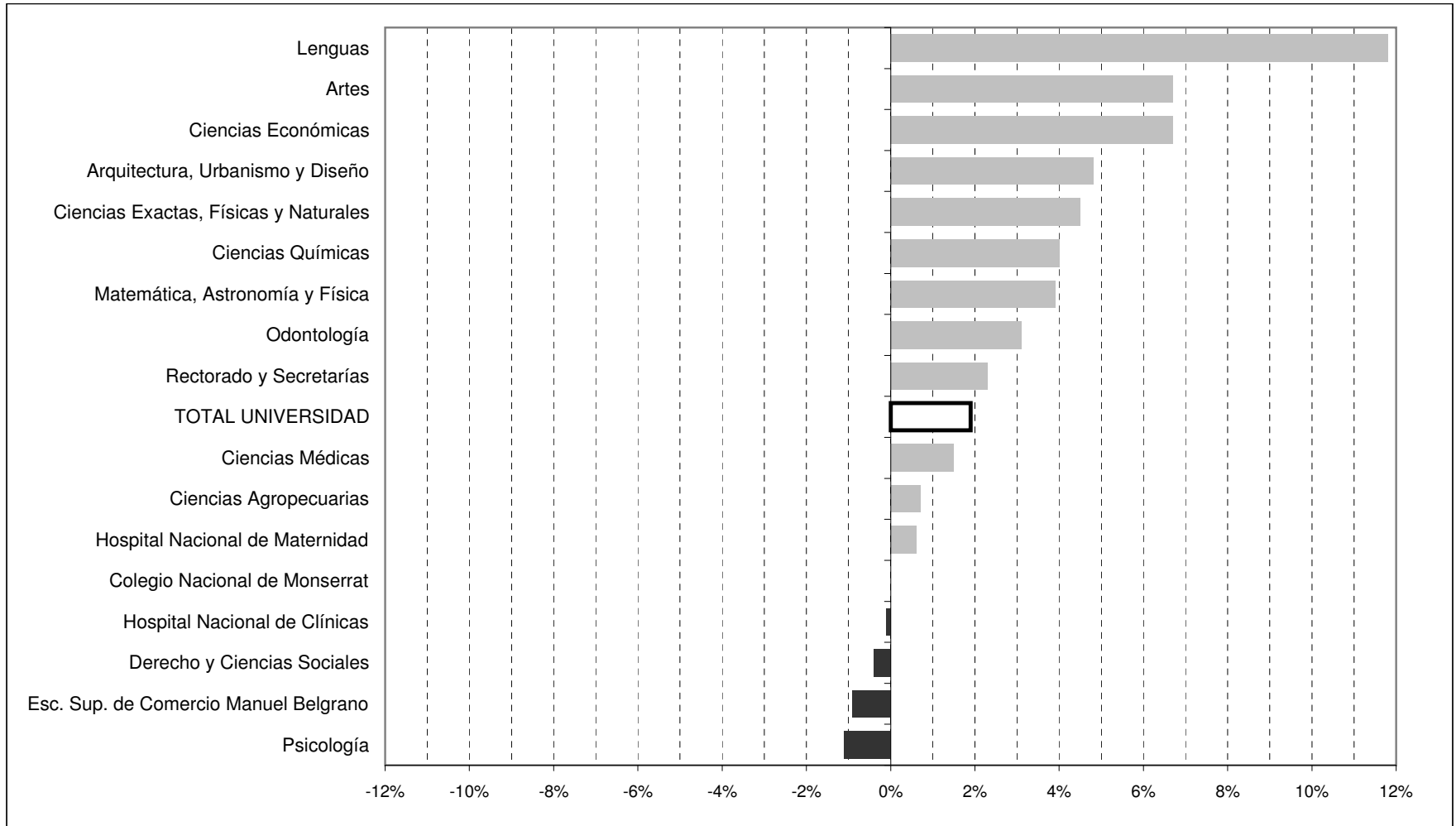

CUADRO G.5: CARGOS DOCENTES POR DEDICACIÓN Y HORAS CÁTEDRA SEGÚN DEPENDENCIA - Año 2014

DEPENDENCIA	TOTAL	DEDICACIÓN			CARGOS HORAS CÁTEDRA	
		EXCLUSIVA	SEMIEXCLUSIVA	SIMPLE	Cargos	Horas
TOTAL UNIVERSIDAD	9.500	1.361	3.092	5.047	1.282	7.015
FAC. DE CIENCIAS EXACTAS, FÍSICAS Y NATURALES	1.175	229	283	663	0	0
FAC. DE CIENCIAS QUÍMICAS	612	158	45	409	33	646
FAC. DE CIENCIAS AGROPECUARIAS	419	170	87	162	0	0
FAC. DE MATEMÁTICA, ASTRONOMÍA Y FÍSICA	300	113	16	171	0	0
FAC. DE DERECHO	887	45	212	630	0	0
<i>Esc.uela de Trabajo Social</i>	<i>126</i>	<i>23</i>	<i>55</i>	<i>48</i>	<i>0</i>	<i>0</i>
<i>Esc.uela de Ciencias de la Información</i>	<i>285</i>	<i>18</i>	<i>191</i>	<i>76</i>	<i>1</i>	<i>15</i>
FAC. DE CIENCIAS ECONÓMICAS	744	39	126	579	6	50
FAC. DE ARQUITECTURA, DISEÑO Y URBANISMO	725	46	488	191	0	0
FAC. DE CIENCIAS MÉDICAS	1.686	207	569	910	0	0
FAC. DE ODONTOLOGÍA	499	31	200	268	0	0
FAC. DE PSICOLOGÍA	294	31	199	64	0	0
FAC. DE FILOSOFÍA Y HUMANIDADES	550	74	247	229	0	0
FAC. DE ARTES	293	24	128	141	2	30
FAC. DE LENGUAS	337	27	159	151	31	224
LABORATORIO DE HEMODERIVADOS	35	18	11	6	0	0
UNIDADES DE INVESTIGACIÓN	142	24	55	63	0	0
RECTORADO Y SUS SECRETARÍAS	70	12	13	45	2	16
ESCUELA MANUEL BELGRANO	191	67	6	118	654	3.514
COLEGIO NACIONAL DE MONSERRAT	129	5	1	123	553	2.520
OTRAS DEPENDENCIAS	1	0	1	0	0	0

CUADRO G.7: CARGOS NO DOCENTES POR CATEGORÍA SEGÚN DEPENDENCIA - Año 2014

DEPENDENCIA	TOTAL	CATEGORÍA						
		1	2	3	4	5	6	7
TOTAL UNIVERSIDAD	2.933	39	303	631	673	560	251	476
Porcentaje (%)	100	1,3	10,3	21,5	23,0	19,1	8,6	16,2
FAC. DE CIENCIAS EXACTAS, FÍSICAS Y NATURALES	143	1	14	14	33	37	7	37
FAC. DE CIENCIAS QUÍMICAS	92	2	10	24	29	7	4	16
FAC. DE CIENCIAS AGROPECUARIAS	73	2	9	18	10	12	13	9
FAC. DE MATEMÁTICA, ASTRONOMÍA Y FÍSICA	54	1	8	14	7	7	5	12
FAC. DE DERECHO	92	3	13	28	21	11	12	4
<i>Escuela de Trabajo Social</i>	29	0	6	5	4	5	0	9
<i>Escuela de Ciencias de la Información</i>	20	0	0	7	4	1	0	8
FAC. DE CIENCIAS ECONÓMICAS	82	0	6	13	14	18	6	25
FAC. DE ARQUITECTURA, DISEÑO Y URBANISMO	89	0	11	20	25	17	5	11
FAC. DE CIENCIAS MÉDICAS	408	7	28	66	103	102	54	48
FAC. DE ODONTOLOGÍA	152	0	13	45	47	28	4	15
FAC. DE PSICOLOGÍA	45	0	3	17	9	0	2	14
FAC. DE FILOSOFÍA Y HUMANIDADES	82	1	9	27	16	9	11	9
FAC. DE ARTES	41	0	4	6	9	10	6	6
FAC. DE LENGUAS	40	2	3	8	2	3	5	17
LABORATORIO DE HEMODERIVADOS	41	0	4	12	12	5	8	0
BIBLIOTECA MAYOR	21	0	1	5	6	5	1	3
HOSPITAL NACIONAL DE CLÍNICAS	486	6	30	99	131	105	29	86
HOSPITAL NACIONAL DE MATERNIDAD	247	2	14	48	77	43	30	33
UNIDADES DE INVESTIGACIÓN	12	0	0	5	4	1	0	2
RECTORADO Y SUS SECRETARÍAS	561	11	95	112	84	119	37	103
ESCUELA SUPERIOR DE COMERCIO MANUEL BELGRANO	52	1	12	17	9	10	3	0
COLEGIO NACIONAL DE MONSERRAT	30	0	2	10	10	0	6	2
OTRAS DEPENDENCIAS	41	0	8	11	7	5	3	7

CUADRO G.8: CARGOS NO DOCENTES POR AGRUPAMIENTO SEGÚN DEPENDENCIA - Año 2014

DEPENDENCIA	TOTAL	AGRUPAMIENTO				
		Administración	Mantenimiento, Producción y Serv. Generales	Profesionales	Técnicos	Asistenciales
TOTAL UNIVERSIDAD	2.933	901	278	69	225	1.460
Porcentaje (%)	100	30,6	9,5	2,4	7,7	49,8
FAC. DE CIENCIAS EXACTAS, FÍSICAS Y NATURALES	143	82	30	7	20	4
FAC. DE CIENCIAS QUÍMICAS	92	51	16	1	21	3
FAC. DE CIENCIAS AGROPECUARIAS	73	38	22	0	9	4
FAC. DE MATEMÁTICA, ASTRONOMÍA Y FÍSICA	54	26	6	0	22	0
FAC. DE DERECHO	92	68	8	1	11	4
<i>Escuela de Trabajo Social</i>	29	22	6	0	1	0
<i>Escuela de Ciencias de la Información</i>	20	15	4	0	0	1
FAC. DE CIENCIAS ECONÓMICAS	82	49	15	0	17	1
FAC. DE ARQUITECTURA, DISEÑO Y URBANISMO	89	48	16	0	25	0
FAC. DE CIENCIAS MÉDICAS	408	13	0	1	0	394
FAC. DE ODONTOLOGÍA	152	11	0	0	0	141
FAC. DE PSICOLOGÍA	45	36	6	0	1	2
FAC. DE FILOSOFÍA Y HUMANIDADES	82	41	15	3	21	2
FAC. DE ARTES	41	18	12	0	11	0
FAC. DE LENGUAS	40	27	4	1	4	4
LABORATORIO DE HEMODERIVADOS	41	0	0	0	0	41
BIBLIOTECA MAYOR	21	4	2	2	12	1
HOSPITAL NACIONAL DE CLÍNICAS	486	12	0	0	0	474
HOSPITAL NACIONAL DE MATERNIDAD	247	1	0	0	0	246
UNIDADES DE INVESTIGACIÓN	12	10	1	0	1	0
RECTORADO Y SUS SECRETARÍAS	561	275	76	52	30	128
ESCUELA SUPERIOR DE COMERCIO MANUEL BELGRANO	52	22	11	0	10	9
COLEGIO NACIONAL DE MONSERRAT	30	16	14	0	0	0
OTRAS DEPENDENCIAS	41	16	14	1	9	1

CUADRO G.9: CARGOS DOCENTES, HORAS CÁTEDRA Y CARGOS NO DOCENTES POR SEXO SEGÚN DEPENDENCIA - Año 2014

DEPENDENCIA	DOCENTE						NO DOCENTE		
	CARGOS			HORAS CÁTEDRA			CARGOS		
	Total	Mujeres	Varones	Total	Mujeres	Varones	Total	Mujeres	Varones
TOTAL DE LA UNIVERSIDAD	9.500	4.667	4.833	1.282	669	613	2.933	1.718	1.215
FAC. DE CIENCIAS EXACTAS, FÍSICAS Y NATURALES	1.175	338	837	0	0	0	143	75	68
FAC. DE CIENCIAS QUÍMICAS	612	376	236	33	15	18	92	61	31
FAC. DE CIENCIAS AGROPECUARIAS	419	186	233	0	0	0	73	35	38
FAC. DE MATEMÁTICA, ASTRONOMÍA Y FÍSICA	300	75	225	0	0	0	54	22	32
FAC. DE DERECHO	887	404	483	0	0	0	92	59	33
<i>Escuela de Trabajo Social</i>	126	93	33	0	0	0	29	15	14
<i>Escuela de Ciencias de la Información</i>	285	157	128	1	1	0	20	12	8
FAC. DE CIENCIAS ECONÓMICAS	744	337	407	6	5	1	82	48	34
FAC. DE ARQUITECTURA, DISEÑO Y URBANISMO	725	326	399	0	0	0	89	55	34
FAC. DE CIENCIAS MÉDICAS	1.686	880	806	0	0	0	408	271	137
FAC. DE ODONTOLOGÍA	499	265	234	0	0	0	152	92	60
FAC. DE PSICOLOGÍA	294	187	107	0	0	0	45	24	21
FAC. DE FILOSOFÍA Y HUMANIDADES	550	359	191	0	0	0	82	48	34
FAC. DE ARTES	293	148	145	2	1	1	41	20	21
FAC. DE LENGUAS	337	278	59	31	26	5	40	24	16
LABORATORIO DE HEMODERIVADOS	35	26	9	0	0	0	41	25	16
BIBLIOTECA MAYOR	0	0	0	0	0	0	21	12	9
HOSPITAL NACIONAL DE CLÍNICAS	0	0	0	0	0	0	486	325	161
HOSPITAL NACIONAL DE MATERNIDAD	1	0	1	0	0	0	247	187	60
UNIDADES DE INVESTIGACIÓN	142	60	82	0	0	0	12	4	8
RECTORADO Y SUS SECRETARÍAS	70	18	52	2	1	1	561	252	309
ESCUELA SUPERIOR DE COMERCIO MANUEL BELGRANO	191	121	70	654	430	224	52	31	21
COLEGIO NACIONAL DE MONSERRAT	129	33	96	553	190	363	30	9	21
OTRAS DEPENDENCIAS	0	0	0	0	0	0	41	12	29

CUADRO G.10: CARGOS DOCENTES POR GRUPOS DE EDAD SEGÚN CATEGORÍA - Año 2014

CATEGORÍA	TOTAL	EDAD (en años)										
		Hasta 20	21-25	26-30	31-35	36-40	41-45	46-50	51-55	56-60	61-65	Más de 65
TOTAL UNIVERSIDAD	9.500	13	312	635	983	1.282	1.220	1.353	1.261	1.095	819	527
<i>Porcentaje (%)</i>	<i>100</i>	<i>0,1</i>	<i>3,3</i>	<i>6,7</i>	<i>10,3</i>	<i>13,5</i>	<i>12,8</i>	<i>14,3</i>	<i>13,3</i>	<i>11,5</i>	<i>8,6</i>	<i>5,6</i>
AUTORIDAD	113	0	1	5	6	6	9	17	20	17	26	6
PROFESOR TITULAR	1.213	0	1	2	24	35	87	130	199	228	275	232
PROFESOR ASOCIADO	242	0	0	0	3	11	23	37	54	56	38	20
PROFESOR ADJUNTO	1.833	0	0	44	83	198	257	346	326	283	194	102
PROFESOR ASISTENTE	4.055	0	18	274	568	726	602	613	491	399	233	131
AYUDANTES DOCENTES	1.649	12	280	280	266	263	183	138	120	57	27	23
PREUNIVERSITARIO	395	1	12	30	33	43	59	72	51	55	26	13

CUADRO G.11: CARGOS DOCENTES POR GRUPOS DE EDAD SEGÚN DEDICACIÓN - Año 2014

DEDICACIÓN	TOTAL	EDAD (en años)										
		Hasta 20	21-25	26-30	31-35	36-40	41-45	46-50	51-55	56-60	61-65	Más de 65
TOTAL UNIVERSIDAD	9.500	13	312	635	983	1.282	1.220	1.353	1.261	1.095	819	527
<i>Porcentaje (%)</i>	<i>100</i>	<i>0,1</i>	<i>3,3</i>	<i>6,7</i>	<i>10,3</i>	<i>13,5</i>	<i>12,8</i>	<i>14,3</i>	<i>13,3</i>	<i>11,5</i>	<i>8,6</i>	<i>5,6</i>
EXCLUSIVA	1.361	0	7	86	92	99	103	192	234	246	198	104
SEMIEXCLUSIVA	3.092	0	11	81	218	383	435	515	473	407	330	239
SIMPLE	5.047	13	294	468	673	800	682	646	554	442	291	184

CUADRO G.12: HORAS CATEDRA POR GRUPOS DE EDAD - Año 2014

	TOTAL	EDAD (en años)										
		Hasta 20	21-25	26-30	31-35	36-40	41-45	46-50	51-55	56-60	61-65	Más de 65
HORAS CÁTEDRA	1.282	0	17	92	92	113	136	237	219	188	129	59

CUADRO G.13: CARGOS NO DOCENTES POR GRUPOS DE EDAD SEGÚN AGRUPAMIENTO - Año 2014

AGRUPAMIENTO	TOTAL	EDAD (en años)										
		Hasta 20	21-25	26-30	31-35	36-40	41-45	46-50	51-55	56-60	61-65	Más de 65
TOTAL UNIVERSIDAD	2.933	0	14	131	310	376	342	357	460	477	355	111
<i>Porcentaje (%)</i>	<i>100</i>	<i>0,0</i>	<i>0,5</i>	<i>4,5</i>	<i>10,6</i>	<i>12,7</i>	<i>11,7</i>	<i>12,2</i>	<i>15,6</i>	<i>16,3</i>	<i>12,1</i>	<i>3,8</i>
ADMINISTRATIVO	901	0	5	62	141	153	92	111	128	108	74	27
MANTENIMIENTO Y SERVICIOS GENERALES	278	0	3	14	26	26	25	26	27	54	63	14
PROFESIONAL	69	0	0	3	6	22	5	12	3	12	6	0
TÉCNICO	225	0	2	12	24	25	31	31	39	31	18	12
ASISTENCIAL	1.460	0	4	40	113	150	189	177	263	272	194	58

CUADRO G.14: CARGOS NO DOCENTES POR GRUPOS DE EDAD SEGÚN CATEGORÍA - Año 2014

CATEGORÍA	TOTAL	EDAD (en años)										
		Hasta 20	21-25	26-30	31-35	36-40	41-45	46-50	51-55	56-60	61-65	Más de 65
TOTAL UNIVERSIDAD	2.933	0	14	131	310	376	342	357	460	477	355	111
<i>Porcentaje (%)</i>	<i>100</i>	<i>0,0</i>	<i>0,5</i>	<i>4,5</i>	<i>10,6</i>	<i>12,7</i>	<i>11,7</i>	<i>12,2</i>	<i>15,6</i>	<i>16,3</i>	<i>12,1</i>	<i>3,8</i>
1	39	0	0	0	1	1	1	5	7	9	11	4
2	303	0	0	2	5	17	20	46	58	68	64	23
3	631	0	0	3	17	54	66	89	136	146	93	27
4	673	0	0	9	51	65	77	83	107	147	101	33
5	560	0	5	21	61	88	87	70	74	73	63	18
6	251	0	1	21	44	40	36	30	43	19	12	5
7	476	0	8	75	131	111	55	34	35	15	11	1

CUADRO G.15: CARGOS DOCENTES POR ESTADO CIVIL SEGÚN CATEGORÍA - Año 2014

CATEGORÍA	TOTAL	ESTADO CIVIL				Sin datos
		SOLTERO	CASADO / UNIÓN DE HECHO	DIVORCIADO / SEPARADO	VIUDO	
TOTAL UNIVERSIDAD	9.500	4.236	4.635	387	48	194
Porcentaje (%)	100	44,6	48,8	4,1	0,5	2,0
AUTORIDAD	113	39	68	5	0	1
PROFESOR TITULAR	1.213	299	795	83	17	19
PROFESOR ASOCIADO	242	65	168	8	0	1
PROFESOR ADJUNTO	1.833	670	1051	76	10	26
PROFESOR ASISTENTE	4.055	1901	1860	155	18	121
AYUDANTES DOCENTES	1.649	1089	499	36	0	25
PREUNIVERSITARIO	395	173	194	24	3	1

CUADRO G.16: CARGOS DOCENTES POR ESTADO CIVIL SEGÚN DEDICACIÓN - Año 2014

DEDICACIÓN	TOTAL	ESTADO CIVIL				Sin datos
		SOLTERO	CASADO / UNIÓN DE HECHO	DIVORCIADO / SEPARADO	VIUDO	
TOTAL UNIVERSIDAD	9.500	4.236	4.635	387	48	194
Porcentaje (%)	100	44,6	48,8	4,1	0,5	2,0
EXCLUSIVA	1.361	471	806	67	11	6
SEMIEXCLUSIVA	3.092	1210	1642	158	22	60
SIMPLE	5.047	2555	2187	162	15	128

CUADRO G.17: HORAS CÁTEDRA POR ESTADO CIVIL - Año 2014

	TOTAL	ESTADO CIVIL				Sin datos
		SOLTERO	CASADO / UNIÓN DE HECHO	DIVORCIADO / SEPARADO	VIUDO	
HORAS CÁTEDRA	1.282	509	664	96	9	4

CUADRO G.18: CARGOS NO DOCENTES POR ESTADO CIVIL SEGÚN AGRUPAMIENTO - Año 2014

AGRUPAMIENTO	TOTAL	ESTADO CIVIL				Sin datos
		SOLTERO	CASADO / UNIÓN DE HECHO	DIVORCIADO / SEPARADO	VIUDO	
TOTAL UNIVERSIDAD	2.933	1.175	1.502	176	36	44
<i>Porcentaje (%)</i>	<i>100</i>	<i>40,1</i>	<i>51,2</i>	<i>6,0</i>	<i>1,2</i>	<i>1,5</i>
ADMINISTRATIVO	901	426	389	54	8	24
MANTENIMIENTO Y SERVICIOS GENERALES	278	78	172	17	1	10
PROFESIONAL	69	31	32	6	0	0
TÉCNICO	225	98	112	11	2	2
ASISTENCIAL	1.460	542	797	88	25	8

CUADRO G.19: CARGOS NO DOCENTES POR ESTADO CIVIL SEGÚN CATEGORÍA - Año 2014

CATEGORÍA	TOTAL	ESTADO CIVIL				Sin datos
		SOLTERO	CASADO / UNIÓN DE HECHO	DIVORCIADO / SEPARADO	VIUDO	
TOTAL UNIVERSIDAD	2.933	1.175	1.502	176	36	44
<i>Porcentaje (%)</i>	<i>100</i>	<i>40,1</i>	<i>51,2</i>	<i>6,0</i>	<i>1,2</i>	<i>1,5</i>
1	39	8	27	4	0	0
2	303	93	183	22	4	1
3	631	205	382	37	6	1
4	673	233	382	46	11	1
5	560	243	264	39	7	7
6	251	132	101	9	4	5
7	476	261	163	19	4	29

CUADRO G.20: CARGOS DOCENTES POR MÁXIMO NIVEL DE INSTRUCCIÓN ALCANZADO SEGÚN CATEGORÍA - Año 2014

CATEGORÍA	TOTAL	MÁXIMO NIVEL DE INSTRUCCIÓN ALCANZADO				Sin datos
		Secundario Completo	Terciario Completo	Universitario Completo	Posgrado	
TOTAL UNIVERSIDAD	9.500	453	114	3.757	2.815	2.361
AUTORIDAD	113	6	0	41	48	18
PROFESOR TITULAR	1.213	4	14	427	635	133
PROFESOR ASOCIADO	242	0	0	52	180	10
PROFESOR ADJUNTO	1.833	0	21	764	814	234
PROFESOR ASISTENTE	4.055	36	45	1796	944	1.234
AYUDANTES DOCENTES	1.649	393	6	622	188	440
PREUNIVERSITARIO	395	14	28	55	6	292

CUADRO G.21: CARGOS DOCENTES POR MÁXIMO NIVEL DE INSTRUCCIÓN ALCANZADO SEGUN DEDICACION - Año 2014

DEDICACIÓN	TOTAL	MÁXIMO NIVEL DE INSTRUCCIÓN ALCANZADO				Sin datos
		Secundario Completo	Terciario Completo	Universitario Completo	Posgrado	
TOTAL UNIVERSIDAD	9.500	453	114	3.757	2.815	2.361
EXCLUSIVA	1.361	4	6	372	816	163
SEMIEXCLUSIVA	3.092	20	46	1.363	1.004	659
SIMPLE	5.047	429	62	2.022	995	1.539

CUADRO G.22: CARGOS DOCENTES POR MÁXIMO NIVEL DE INSTRUCCIÓN ALCANZADO SEGÚN DEPENDENCIA - Año 2014

DEPENDENCIA	TOTAL	MÁXIMO NIVEL DE INSTRUCCIÓN ALCANZADO				Sin datos
		Secundario Completo	Terciario Completo	Universitario Completo	Posgrado	
TOTAL UNIVERSIDAD	9.500	455	114	3.758	2.815	2.358
FAC. DE CS. EXACTAS, FÍSICAS y NATURALES	1.175	52	5	559	422	137
FAC. DE CIENCIAS QUÍMICAS	612	121	0	86	296	109
FAC. DE CS. AGROPECUARIAS	419	74	1	91	126	127
FAC. DE MATEMÁTICA, ASTRONOMÍA Y FÍSICA	300	49	2	18	182	49
FAC. DE DERECHO	887	2	1	646	214	24
<i>Esc. de Trabajo Social</i>	126	2	0	16	43	65
<i>Esc. de Ciencias de la Información</i>	285	0	1	100	84	100
FAC. DE CIENCIAS ECONÓMICAS	744	7	0	299	160	278
FAC. DE ARQUITECTURA, URBANISMO y DISEÑO	725	17	3	349	133	223
FAC. DE CIENCIAS MÉDICAS	1.686	98	22	797	420	349
FAC. DE ODONTOLOGÍA	499	3	0	228	167	101
FAC. DE PSICOLOGÍA	294	0	0	116	87	91
FAC. DE FILOSOFÍA Y HUMANIDADES	550	4	4	162	228	152
FAC. DE ARTES	293	2	7	120	34	130
FAC. DE LENGUAS	337	2	33	62	122	118
LAB. DE HEMODERIVADOS	35	3	1	12	11	8
UNIDADES DE INVESTIGACIÓN	142	5	2	39	73	23
RECTORADO Y SUS SECRETARÍAS	70	3	18	20	7	22
ESCUELA SUP. DE COMERCIO MANUEL BELGRANO	191	9	7	9	3	163
COLEGIO NACIONAL DE MONSERRAT	129	2	7	29	2	89
OTRAS DEPENDENCIAS	1	0	0	0	1	0

CUADRO G.23: HORAS CÁTEDRA POR MÁXIMO NIVEL DE INSTRUCCIÓN ALCANZADO SEGÚN DEPENDENCIA - Año 2014

DEPENDENCIA	TOTAL	MÁXIMO NIVEL DE INSTRUCCIÓN ALCANZADO				Sin datos
		Secundario Completo	Terciario Completo	Universitario Completo	Posgrado	
TOTAL UNIVERSIDAD	1.282	10	100	301	52	819
FAC. DE CIENCIAS QUÍMICAS	33	8	0	8	6	11
ESC. DE CIENCIAS DE LA INFORMACIÓN	1	1	0	0	0	0
FAC. DE CIENCIAS ECONÓMICAS	6	0	0	5	0	1
FAC. DE ARTES	2	0	0	2	0	0
FAC. DE LENGUAS	31	0	11	15	0	5
ESCUELA SUP. DE COMERCIO MANUEL BELGRANO	654	0	7	62	17	568
COLEGIO NACIONAL DE MONSERRAT	553	1	82	207	29	234
RECTORADO Y SUS SECRETARÍAS	2	0	0	2	0	0

CUADRO G.24: CARGOS NO DOCENTES POR MÁXIMO NIVEL DE INSTRUCCIÓN ALCANZADO SEGÚN AGRUPAMIENTO - Año 2014

AGRUPAMIENTO	TOTAL					Sin datos
		Secundario Completo	Terciario Completo	Universitario Completo	Posgrado	
TOTAL UNIVERSIDAD	2.933	1.053	261	913	139	567
ADMINISTRATIVO	901	399	54	372	20	56
MANTENIMIENTO Y SERV. GRALES.	278	91	2	6	0	179
PROFESIONAL	69	1	0	62	6	0
TÉCNICO	225	82	15	102	3	23
ASISTENCIAL	1.460	480	190	371	110	309

CUADRO G.25: CARGOS NO DOCENTES POR MÁXIMO NIVEL DE INSTRUCCIÓN ALCANZADO SEGÚN CATEGORÍA - Año 2014

CATEGORÍA	TOTAL					Sin datos
		Secundario Completo	Terciario Completo	Universitario Completo	Posgrado	
TOTAL UNIVERSIDAD	2.933	1.053	261	913	139	567
1	39	10	2	20	5	2
2	303	86	27	135	30	25
3	631	177	64	226	46	118
4	673	231	80	167	15	180
5	560	189	45	174	31	121
6	251	116	24	49	6	56
7	476	244	19	142	6	65

CUADRO G.26: CARGOS NO DOCENTES POR MÁXIMO NIVEL DE INSTRUCCIÓN ALCANZADO SEGÚN DEPENDENCIA - Año 2014

DEPENDENCIA	TOTAL					Sin datos
		Secundario Completo	Terciario Completo	Universitario Completo	Posgrado	
TOTAL UNIVERSIDAD	2.933	1.053	261	913	139	567
FAC. DE CIENCIAS EXACTAS, FÍSICAS Y NATURALES	143	65	4	41	0	33
FAC. DE CIENCIAS QUÍMICAS	92	42	4	32	0	14
FAC. DE CIENCIAS AGROPECUARIAS	73	36	3	12	0	22
FAC. DE MATEMÁTICA, ASTRONOMÍA Y FÍSICA	54	29	3	17	0	5
FAC. DE DERECHO	92	33	2	41	1	15
<i>Esc. de Trabajo Social</i>	29	15	1	9	1	3
<i>Esc. de Ciencias de la Información</i>	20	7	0	9	0	4
FAC. DE CIENCIAS ECONÓMICAS	82	28	3	35	1	15
FAC. DE ARQUITECTURA, URBANISMO Y DISEÑO	89	30	4	43	0	12
FAC. DE CIENCIAS MÉDICAS	408	179	23	105	25	76
FAC. DE ODONTOLOGÍA	152	57	19	44	5	27
FAC. DE PSICOLOGÍA	45	21	1	21	1	1
FAC. DE FILOSOFÍA	82	30	1	41	1	9
FAC. DE ARTES	41	16	2	17	2	4
FAC. DE LENGUAS	40	17	2	13	1	7
LABORATORIO DE HEMODERIVADOS	41	9	8	10	7	7
BIBLIOTECA MAYOR	21	9	0	10	0	2
HOSPITAL NACIONAL DE CLÍNICAS	486	111	108	117	42	108
HOSPITAL NACIONAL DE MATERNIDAD	247	73	31	63	29	51
UNIDADES DE INVESTIGACIÓN	12	1	1	7	1	2
RECTORADO Y SUS SECRETARÍAS	561	195	31	205	18	112
ESCUELA MANUEL BELGRANO	52	24	7	10	3	8
COLEGIO NACIONAL DE MONSERRAT	30	9	1	4	1	15
OTRAS DEPENDENCIAS	41	17	2	7	0	15

SECCIÓN 7

Estadísticas financieras

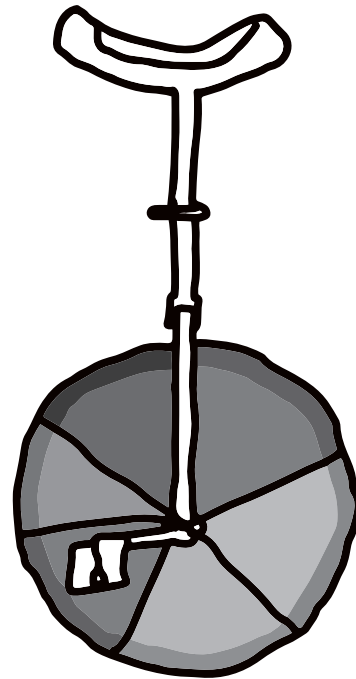

CUADRO H.1: PRESUPUESTO POR FUENTE DE FINANCIAMIENTO Y OBJETO DE GASTO - TOTAL UNC - Año 2014

FUENTE	Personal	Bienes de consumo	Servicios no personales	Bienes de uso	Transferencias	TOTAL
Tesoro Nacional	1.865.278.605	3.805.923	98.752.797	14.122.668	31.947.303	2.013.907.297
Recursos propios	93.136.510	5.073.812	106.135.616	2.096.890	4.041.867	210.484.696
Remanentes ejercicios anteriores	57.431.201	10.882.035	80.927.287	40.440.476	111.339.222	301.020.221
Transferencias Internas	4.134.807	400.270	2.717.121	281.969	714.800	8.248.966
Crédito Interno	236.814.847					236.814.847
Transferencias Externas		32.988	772.346	78.751	138.141	1.022.226
Crédito Externo	366.268	14.427	13.179.806	24.106	1.315.139	14.899.746
TOTAL	2.257.162.237	20.209.456	302.484.973	57.044.861	149.496.473	2.786.397.999

CUADRO H.2: PRESUPUESTO POR OBJETO DE GASTO SEGÚN DEPENDENCIA Y FUENTE DE FINANCIAMIENTO - Año 2014
FACULTADES Y ESCUELAS

DEPENDENCIAS / FUENTE DE FINANCIAMIENTO	Personal	Bienes de consumo	Servicios no personales	Bienes de uso	Transferencias	TOTAL
Fac. de Arquitectura, Urbanismo y Diseño						
Tesoro nacional	66.149.204	570	54.301	12.042	843.483	67.059.600
Recursos propios	134.545	213.179	1.091.372		115.408	1.554.504
Crédito interno	8.707.408					8.707.408
Remanentes ejercicios anteriores	222.907	13.191	779.969	207.658	3.021.062	4.244.787
Fac. de Cs. Exactas, Físicas y Naturales						
Tesoro nacional	106.046.900	242.601	856.187	33.179	651.921	107.830.790
Recursos propios	1.114.170	354.788	6.878.873	271.231	693.561	9.312.622
Crédito interno	13.278.215					13.278.215
Remanentes ejercicios anteriores	1.137.116	1.122.098	4.849.821	1.399.661	1.204.861	9.713.557
Transferencias externas			317.902	6.249	79.200	403.351
Fac. de Ciencias Químicas						
Tesoro nacional	58.315.431	1.400	125.342	15.721	68.233	58.526.127
Recursos propios	628.698	71.281	988.185	22.336	477.799	2.188.299
Crédito interno	7.874.326					7.874.326
Remanentes ejercicios anteriores	1.005.209	498.488	5.222.018	523.341	257.048	7.506.105
Fac. de Matemática, Astronomía y Física						
Tesoro nacional	36.300.759	1.000	36.435	9.408	335.321	36.682.923
Recursos propios	319.168	182	340.662		19.931	679.944
Crédito interno	4.674.116					4.674.116
Remanentes ejercicios anteriores	316.616	663.473	1.958.286	485.430	355.726	3.779.530
Fac. de Ciencias Agropecuarias						
Tesoro nacional	51.247.049	3.331	1.525.980	76.102	77.079	52.929.542
Recursos propios	222.815	48.087	1.776.495	128.354	559.603	2.735.354
Transferencias internas	97.870		165.696			263.566
Crédito interno	6.314.613					6.314.613
Remanentes ejercicios anteriores	858.287	54.557	2.688.520	433.245	230.985	4.265.594
Crédito externo				1.773		1.773
Fac. de Derecho y Ciencias Sociales						
Tesoro nacional	62.571.491		294.790	23.039	371.480	63.260.799
Recursos propios	2.615.654	36.619	2.124.718	221.035	271.800	5.269.827
Transferencias internas					5.000	5.000
Crédito interno	8.231.716					8.231.716
Remanentes ejercicios anteriores	372.843	115.281	1.103.580	227.506	2.146.339	3.965.549
Esc. de Ciencias de la Información						
Tesoro nacional	22.905.964		234.689	5.738		23.146.391
Recursos propios	728.769	60.294	957.464	19.643		1.766.171
Transferencias internas				62.364		62.364
Crédito interno	2.992.257					2.992.257
Remanentes ejercicios anteriores	667.594	14.000	759.664	48.837		1.490.096
Esc. de Trabajo Social						
Tesoro nacional	15.553.447	13.152	112.663	46.179		15.725.441
Recursos propios	311.925	4.401	364.427			680.752
Transferencias internas			1.589			1.589
Crédito interno	2.048.127					2.048.127
Remanentes ejercicios anteriores	158.131	91.625	497.706	40.118		787.580

continúa

CUADRO H.2 (CONTINUACIÓN)

FUENTE	Personal	Bienes de consumo	Servicios no personales	Bienes de uso	Transferencias	TOTAL
Fac. de Ciencias Económicas						
Tesoro nacional	48.017.987	796	157.565	38.842	302.500	48.517.690
Recursos propios	2.555.133	136.433	3.296.560	63.413	827.864	6.879.404
Transferencias internas			60.000			60.000
Crédito interno	6.273.619					6.273.619
Remanentes ejercicios anteriores	1.297.249	1.119.819	5.370.491	1.037.528	690.587	9.515.674
Crédito externo			65.557			65.557
Fac. de Ciencias Médicas						
Tesoro nacional	182.380.373	90.689	4.049.855	205.840		186.726.757
Recursos propios	5.242.448	328.570	10.331.719	237.040	104.000	16.243.778
Transferencias internas			4.634			4.634
Crédito interno	25.178.101					25.178.101
Remanentes ejercicios anteriores	1.200.822	145.239	11.998.488	10.808.227	969.236	25.122.011
Transferencias externas		11.660	7.515			19.174
Crédito externo		13.099	1.162.461	10.080		1.185.640
Fac. de Odontología						
Tesoro nacional	63.811.529	343.771	725.372	35.959		64.916.632
Recursos propios	1.647.174	430.181	2.794.371	51.397	2.400	4.925.523
Crédito interno	8.765.918					8.765.918
Remanentes ejercicios anteriores	634.917	1.637.284	2.101.738	352.216	22.800	4.748.956
Fac. de Filosofía y Humanidades						
Tesoro nacional	56.143.390	124.435	477.685	41.558	57.660	56.844.727
Recursos propios	548.357	127.022	1.040.105	11.282		1.726.768
Crédito interno	7.260.403					7.260.403
Remanentes ejercicios anteriores	1.420.529	638.681	1.703.264	238.495	183.394	4.184.364
Transferencias externas		21.312	16.054			37.366
Fac. de Psicología						
Tesoro nacional	30.160.625	144.401	364.399	53.642	26.177	30.749.245
Recursos propios	322.611	164.654	4.720.359	12.886	10.300	5.230.811
Crédito interno	3.955.471					3.955.471
Remanentes ejercicios anteriores	1.105.363	373.022	1.625.109	167.117	86.251	3.356.862
Transferencias externas				16.606		16.606
Fac. de Lenguas						
Tesoro nacional	31.895.053	2.336	1.537.034	821.664	94.000	34.350.087
Recursos propios	6.943.063	1.300.356	5.197.363	466.951	289.218	14.196.951
Crédito interno	4.339.295					4.339.295
Remanentes ejercicios anteriores	1.013.617	134.636	1.895.590	208.506	34.118	3.286.467
Fac. de Artes						
Tesoro nacional	26.374.710	42.324	408.876	154.721		26.980.632
Recursos propios	198.719	12.777	983.151	500		1.195.146
Crédito interno	3.398.545					3.398.545
Remanentes ejercicios anteriores	472.716	379.556	803.169	523.206	294.209	2.472.856

CUADRO H.3: PRESUPUESTO POR OBJETO DE GASTO SEGÚN DEPENDENCIA Y FUENTE DE FINANCIAMIENTO - Año 2014
COLEGIOS DE NIVEL SECUNDARIO Y SUPERIOR

FUENTE	Personal	Bienes de consumo	Servicios no personales	Bienes de uso	Transferencias	TOTAL
Colegio Nacional Monserrat						
Tesoro Nacional	31.751.750	45.459	141.617	27.402	52.918	32.019.146
Recursos propios	526.383	167	699.033	22.239	170.124	1.417.945
Crédito interno	4.414.980					4.414.980
Remanentes ejercicios anteriores	77.420	30.951	659.069	169.637	66.793	1.003.869
Esc. Sup. de Comercio Manuel Belgrano						
Tesoro Nacional	51.673.982	10.148	380.456	1.048.082		53.112.668
Recursos propios	1.140.735	113.377	938.538	14.055	69.120	2.275.826
Crédito interno	6.871.113					6.871.113
Remanentes ejercicios anteriores	378.075	128.653	469.505	162.445		1.138.679

CUADRO H.4: PRESUPUESTO POR OBJETO DE GASTO SEGÚN DEPENDENCIA Y FUENTE DE FINANCIAMIENTO- Año 2014
UNIDADES DE INVESTIGACIÓN

FUENTE	Personal	Bienes de consumo	Servicios no personales	Bienes de uso	Transferencias	TOTAL
Biblioteca Mayor						
Tesoro nacional	3.898.968	27.463	314.294	28.407		4.269.132
Recursos propios		11.750	56.698			68.448
Crédito interno	542.687					542.687
Remanentes ejercicios anteriores		65.898	54.018	38.195		158.111
Centro de Estudios Avanzados						
Tesoro nacional	6.041.410	603	74.815	11.660		6.128.489
Recursos propios	270.207	160.322	2.095.803	58.298		2.584.631
Recursos de afectación específica			84.159	4.632		88.791
Crédito interno	814.366					814.366
Remanentes ejercicios anteriores	52.808	276	1.158.861	47.894		1.259.839
Inst. Invest. y Formación Admin. Pública						
Tesoro nacional	2.338.671		140.184	59.402		2.538.257
Recursos propios	15.295		215.124			230.419
Crédito interno	18.421					18.421
Remanentes ejercicios anteriores		7.684	90.886	27.110		125.680
Transferencias externas		17				17
Taller General de Imprenta						
Tesoro nacional	2.889.665	211.033	36.482			3.137.181
Recursos propios	250.841	101.017	218.353	3.750		573.962
Crédito interno	446.466					446.466
Remanentes ejercicios anteriores	98.474	56.740	107.733			262.946

CUADRO H.5: PRESUPUESTO POR OBJETO DE GASTO SEGÚN DEPENDENCIA Y FUENTE DE FINANCIAMIENTO - Año 2014

OTRAS DEPENDENCIAS UNIVERSITARIAS

FUENTE	Personal	Bienes de consumo	Servicios no personales	Bienes de uso	Transferencias	TOTAL
Hosp. Nacional de Clínicas						
Tesoro nacional	108.501.903	20.309	9.429.964	12.124		117.964.300
Recursos propios	19.419.360	63.483	43.687.193	301.707		63.471.742
Crédito interno	4.830.872					4.830.872
Remanentes ejercicios anteriores	2.733.814	493.955	18.089.772	88.077		21.405.618
Hosp. Univer. Maternidad y Neonatología						
Tesoro nacional	59.007.499	196.717	2.208.813	21.332		61.434.361
Recursos propios	7.033.127	402.864	1.285.530	15.823		8.737.344
Crédito interno	2.572.428					2.572.428
Remanentes ejercicios anteriores	459.574	83.906	3.044.344	41.228		3.629.052
Defensoría de la Comunidad Universitaria						
Tesoro nacional			40.000			40.000
Instituto de Hematología y Hemoterapia						
Tesoro nacional	7.197.133	706.923	261.008	81.652		8.246.716
Recursos propios	744.761	409.274	2.884.219	13.650		4.051.904
Crédito interno	1.038.482					1.038.482
Remanentes ejercicios anteriores	132.372	426.378	210.028			768.778
Laboratorio de Hemoderivados						
Tesoro nacional	245.000		92.965			337.965
Recursos propios	32.000.212					32.000.212
Remanentes ejercicios anteriores	36.313.743	1.942.334	3.374.098	14.966.380	83.661.578	140.258.133
Observatorio Astronómico						
Tesoro nacional	11.046.219	3.317	228.789	47.092		11.325.417
Recursos propios		20.330	123.880	19.572	60.260	224.041
Crédito interno	206.498					206.498
Remanentes ejercicios anteriores	5.482	65.238	189.176	5.980	6.450	272.326
Servicios Públicos Centrales						
Tesoro nacional	595.157.709	147.721	45.426.255	10.631.091	11.542.605	662.905.381
Recursos propios			153.796			153.796
Transferencias internas			2.203.652			2.203.652
Crédito interno	88.545.007					88.545.007
Remanentes ejercicios anteriores	256.486	39.000	3.237.665	6.289.249	6.366.189	16.188.589
Transferencias externas			1.027			1.027
Crédito externo					8.968	8.968
Servicios Públicos Salud						
Tesoro nacional			2.643.221			2.643.221
Remanentes ejercicios anteriores			260.498			260.498
Cuenta General de Recursos Propios						
Recursos propios			4.781.293			4.781.293
Remanentes ejercicios anteriores			18.750			18.750

CUADRO H.6: PRESUPUESTO POR OBJETO DE GASTO SEGÚN DEPENDENCIA Y FUENTE DE FINANCIAMIENTO - Año 2014
SECRETARÍAS Y PROSECRETARÍAS RECTORALES

FUENTE	Personal	Bienes de consumo	Servicios no personales	Bienes de uso	Transferencias	TOTAL
Sec. General						
Tesoro nacional	31.214.475	498.151	3.230.202	156.273	258.231	35.357.332
Recursos propios	4.043.822	379.402	569.272	20.589		5.013.084
Transferencias internas		399.530	104.006	175.964		679.500
Crédito interno	4.549.913					4.549.913
Remanentes ejercicios anteriores	793.361	156.981	679.274			1.629.616
Sec. Planificación y G. Institucional						
Tesoro nacional	23.650.441	307.623	315.071	32.711		24.305.846
Recursos propios		20.254	1.315	912		22.481
Crédito interno	3.599.675					3.599.675
Remanentes ejercicios anteriores	198.013	198.717	463.513	301.772		1.162.014
Sec. de Asuntos Académicos						
Tesoro nacional	5.395.067	267	7.423.554	37.366		12.856.254
Crédito interno	848.948					848.948
Remanentes ejercicios anteriores	301.929		2.207.617	359.338	874.386	3.743.270
Transferencias externas			184.629	16.929		201.558
Sec. de Asuntos Estudiantiles						
Tesoro nacional	29.516.228	469.815	9.121.175	68.769	1.370.968	40.546.955
Recursos propios	3.550.257	2.626	1.726.533	14.836		5.294.251
Transferencias internas	4.036.937					4.036.937
Remanentes ejercicios anteriores	818.835	26.281	1.350.532	175.881	1.431.783	3.803.313
Sec. de Ciencia y Tecnología						
Tesoro nacional	6.805.460		172.570	68.802	13.133.970	20.180.802
Recursos propios	201.399	10.457	546.041	59.225		817.122
Transferencias internas				43.641	709.800	753.441
Crédito interno	699					699
Remanentes ejercicios anteriores	345.994	21.077	882.787	846.930	8.087.205	10.183.994
Credito externo	366.268		11.622.615	12.253	1.315.139	13.316.274

continúa

CUADRO H.6 (CONTINUACIÓN)

FUENTE	Personal	Bienes de consumo	Servicios no personales	Bienes de uso	Transferencias	TOTAL
Prosec. de Relaciones Internacionales						
Tesoro nacional	2.629.880		184.856	20.357	172.080	3.007.173
Recursos propios	112.863		315.845		111.517	540.225
Crédito interno	413.349					413.349
Remanentes ejercicios anteriores	1.258.178	2.550	737.328	20.117	1.168.720	3.186.893
Transferencias externas			245.219	38.967	58.941	343.127
Sec. Extensión Universitaria						
Tesoro nacional	7.802.578	31.347	2.585.859	44.977	2.378.135	12.842.897
Recursos propios	164.044	59.447	1.656.462	16.098	112.500	2.008.552
Transferencias internas		740	177.544			178.284
Crédito interno	1.166.679					1.166.679
Remanentes ejercicios anteriores	1.088.112	26.167	716.082	26.435	385.979	2.242.774
Credito externo		1.329	329.173			330.502
Prosecretaría de Informática						
Tesoro nacional	1.651.514	115.778	1.767.707	151.535	55.745	3.742.278
Recursos propios			210.072			210.072
Crédito interno	3.729					3.729
Remanentes ejercicios anteriores	716.627	78.837	855.476	574.668	24.509	2.250.118
Departamento Universitario de Informática						
Tesoro nacional	545.288				154.799	700.087
Recursos propios		10.783	74.669			85.452
Crédito interno	71.313					71.313
Remanentes ejercicios anteriores	216.761	34.689	109.263			360.713
Subsec. de Planeamiento Físico						
Tesoro nacional	15.539.264	2.443	1.571.763			17.113.470
Recursos propios	129.956	19.436	1.010.121	30.068	146.462	1.336.042
Crédito interno	2.162.005					2.162.005
Remanentes ejercicios anteriores	70.553	39.304	1.268.744	29.520		1.408.120
Unidad de Auditoría Interna						
Tesoro nacional	2.904.587					2.904.587
Crédito interno	405.086					405.086
Remanentes ejercicios anteriores	88.958	10.027	23.374			122.358

SECCIÓN 8

Indicadores de la función universitaria

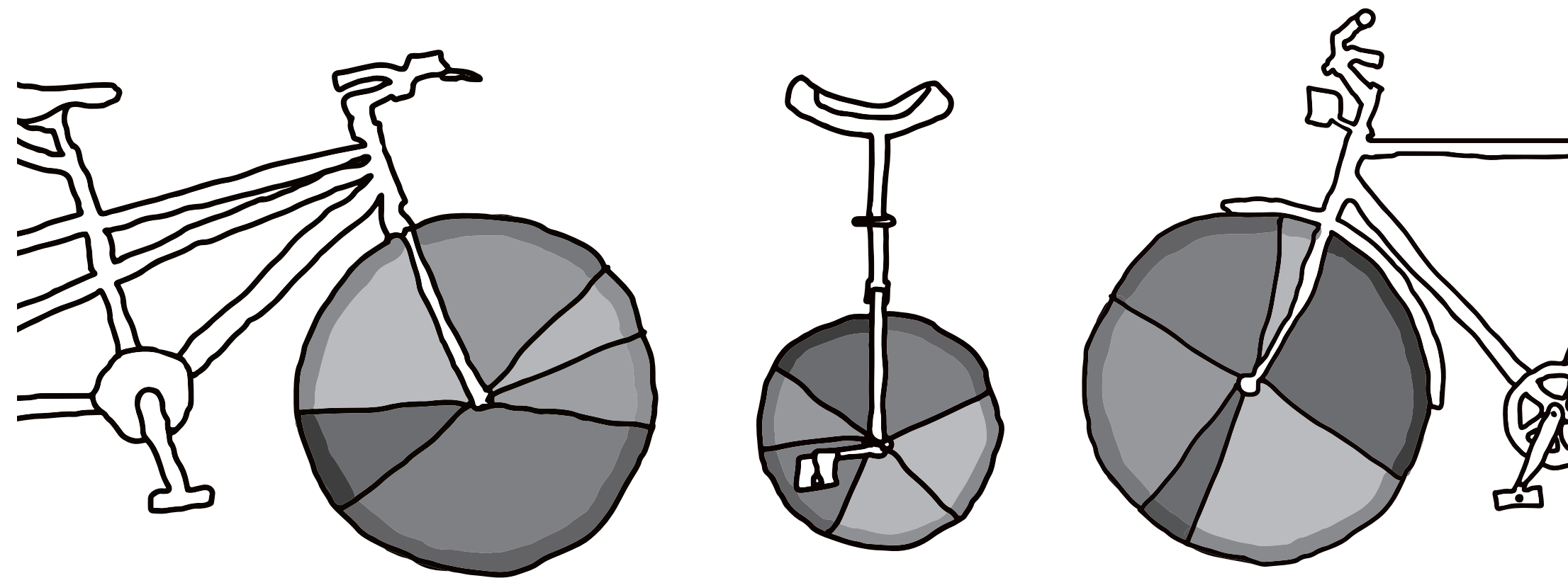

CUADRO I.1: TAMAÑO Y COMPOSICIÓN POR SEXO DE LA POBLACIÓN ESTUDIANTIL Y DEL PERSONAL SEGÚN ÁREA DE ESTUDIO Y DEPENDENCIA - Año 2014

ÁREA Y DEPENDENCIA	GRADO Y PREGRADO						PERSONAL (cargos)			
	TOTAL DE ESTUDIANTES		NUEVOS INSCRIPTOS		EGRESADOS		DOCENTES		NO DOCENTES	
	Total	Mujeres	Total	Mujeres	Total	Mujeres	Total	Mujeres	Total	Mujeres
TOTAL UNIVERSIDAD (%)	100	62,4	100	62,1	100	66,4	100	49,2	100	56,7
ÁREA CS. NATURALES, BÁSICAS Y APLICADAS	14,2	39,0	15,2	39,4	14,6	41,9	27,3	38,9	12,6	53,9
CS. EXACTAS, FÍSICAS Y NATURALES	7,7	32,1	9,0	31,6	7,0	36,8	12,8	28,8	5,0	52,4
CIENCIAS QUÍMICAS	2,4	74,5	2,5	74,1	2,9	75,5	6,7	61,4	3,2	66,3
MATEMÁTICA, ASTRONOMÍA Y FÍSICA	1,5	33,3	2,1	35,9	1,2	29,5	3,3	25,0	1,9	40,7
CIENCIAS AGROPECUARIAS	2,5	29,5	1,5	31,9	3,6	28,7	4,6	44,4	2,5	50,7
ÁREA CIENCIAS SOCIALES	40,8	59,4	34,7	59,1	40,4	63,8	30,1	47,6	10,8	42,9
DERECHO Y CIENCIAS SOCIALES	19,2	64,4	18,0	63,9	19,2	71,0	14,1	50,4	4,9	61,0
CIENCIAS ECONÓMICAS	12,6	57,5	9,9	55,2	10,3	60,4	8,1	45,3	2,8	58,5
ARQUITECTURA, URBANISMO Y DISEÑO	9,0	51,1	6,8	52,3	11,0	54,4	7,9	45,0	3,1	61,8
ÁREA CIENCIAS DE LA SALUD	17,4	75,2	17,4	73,6	17,4	77,6	27,0	53,7	21,0	64,0
CIENCIAS MÉDICAS	13,1	72,4	14,2	72,6	25,2	75,7	18,4	52,2	14,2	66,4
ODONTOLOGÍA	3,3	73,4	2,9	71,9	4,2	75,7	5,4	53,1	5,3	60,5
PSICOLOGÍA	11,4	79,0	11,8	75,2	7,9	84,5	3,2	63,6	1,6	53,3
ÁREA CIENCIAS HUMANAS	17,2	68,4	21,3	67,3	7,7	72,3	12,9	66,5	5,7	56,4
FILOSOFÍA Y HUMANIDADES	7,1	65,9	9,2	70,4	2,9	65,6	6,0	65,3	2,8	58,5
ARTES	4,8	56,2	6,0	54,0	2,6	70,1	3,2	50,5	1,4	48,8
LENGUAS	5,3	82,7	6,1	75,6	2,1	84,3	3,7	82,5	1,4	60,0
OTRAS DEPENDENCIAS	-	-	-	-	-	-	6,8	41,9	49,9	57,4
							2,7	41,9		826
TOTAL UNIVERSIDAD - CANTIDADES	110.990	69.292	23.900	14.832	6.646	4.411	9.500	4.513	2.933	1.634

CUADRO I.2: DESGRANAMIENTO DE COHORTES DE GRADO POR AL MENOS DIEZ AÑOS PROMEDIO. TOTAL UNIVERSIDAD

Cohorte	Nuevos inscriptos	Años de permanencia																			
		Inicial	1º	2º	3º	4º	5º	6º	7º	8º	9º	10º	11º	12º	13º	14º	15º	16º	17º	18º	19º
1995	18.669	18.669 100%	13.661 73%	12.169 65%	10.951 59%	10.962 59%	9.658 52%	8.545 46%	6.512 35%	5.289 28%	4.066 22%	2.961 16%	2.273 12%	1.874 10%	1.381 7%	1.070 6%	1.007 5%	854 5%	711 4%	712 4%	516 3%
1996	17.515	17.515 100%	13.096 75%	12.180 70%	11.289 64%	9.991 57%	9.522 54%	7.867 45%	6.461 37%	4.902 28%	3.532 20%	2.690 15%	2.215 13%	1.822 10%	1.375 8%	1.225 7%	1.004 6%	859 5%	661 4%	519 3%	
1997	19.237	19.237 100%	15.507 81%	14.206 74%	12.864 67%	12.209 63%	10.960 57%	9.716 51%	7.590 39%	5.471 28%	4.127 21%	3.370 18%	2.278 12%	1.640 9%	1.505 8%	1.236 6%	995 5%	904 5%	761 4%		
1998	18.831	18.831 100%	14.997 80%	13.512 72%	12.515 66%	11.455 61%	10.711 57%	8.876 47%	6.383 34%	4.932 26%	3.831 20%	3030 16%	2200 12%	1979 11%	1.563 8%	1.276 7%	1.000 5%	791 4%			
1999	18.709	18.709 100%	15.065 81%	13.718 73%	12.568 67%	12.057 64%	10.539 56%	8.369 45%	6.456 35%	5.025 27%	3.568 19%	2.538 14%	2.230 12%	1.736 9%	1.403 7%	1.200 6%	960 5%				
2000	19.819	19.819 100%	15.032 76%	13.757 69%	13.038 66%	11.272 57%	9.874 50%	7.926 40%	6.265 32%	4.624 23%	3.574 18%	2.895 15%	2.274 11%	1.825 9%	1.569 8%	1.272 6%					
2001	16.392	16.392 100%	13.294 81%	12.640 77%	10.874 66%	10.111 62%	8.651 53%	7.203 44%	5.805 35%	4.424 27%	3.326 20%	2.580 16%	2.116 13%	1.653 10%	1.337 8%						
2002	16.450	16.450 100%	14.402 88%	12.156 74%	10.940 67%	9.300 57%	8.166 50%	6.598 40%	5.193 32%	4.013 24%	3.078 19%	2.426 15%	1.999 12%	1.620 10%							
2003	17.832	17.832 100%	13.951 78%	13.189 74%	10.891 61%	9.263 52%	7.878 44%	6.719 38%	5.294 30%	3.988 22%	3.103 17%	2.470 14%	2.012 11%								
2004	16.329	16.329 100%	12.720 78%	10.975 67%	10.500 64%	9.408 58%	8.312 51%	6.858 42%	5.332 33%	4.138 25%	3.189 20%	2.505 15%									
Promedio		100%	79%	71%	65%	59%	52%	44%	34%	26%	20%	15%	11%	8%	6%	4%	3%	2%	1%	1%	0%

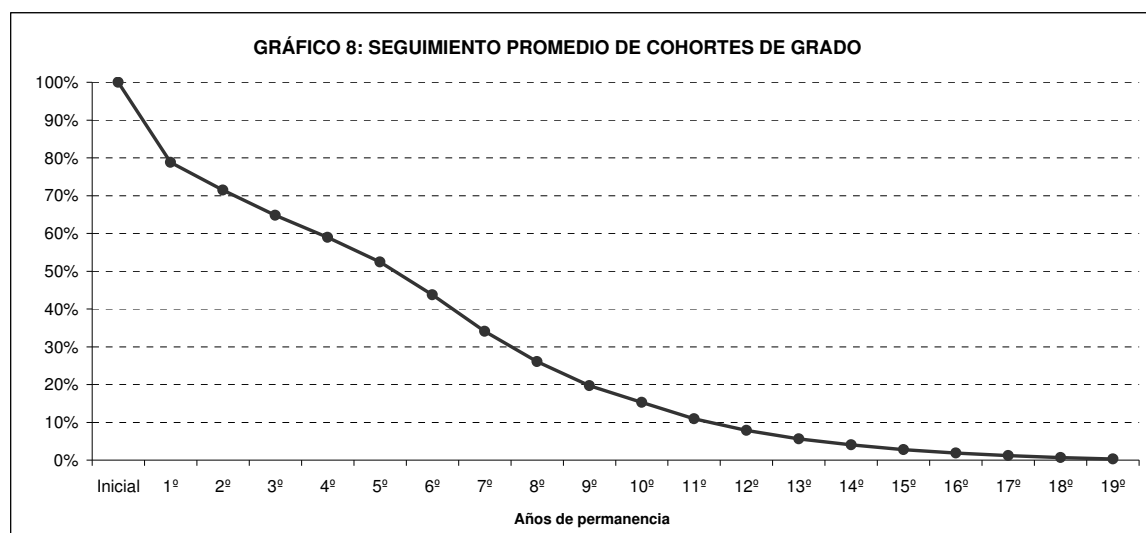

La cohorte promedio tiene un desgranamiento definido: al año siguiente del ingreso, un 79% de los estudiantes se reinscriben en la carrera inicial. Hasta el 5º año el porcentaje de reinscriptos baja en promedio un 6% por año. Entre el 6º y el 9º año las caídas de las inscripciones se encuentran entre 7 y 10% anuales, ya que en éstos años se suman los máximos egresos.

CUADRO I.3: RETENCIÓN EN LA INSTITUCIÓN DURANTE EL PRIMER AÑO SEGÚN DEPENDENCIA (en %)

DEPENDENCIA	Retención según año de ingreso / año reinscripto				Retención Promedio
	2010/2011	2011/2012	2012/2013	2013/2014	
TOTAL UNIVERSIDAD	64	70	68	64	67
Fac. de Ciencias Exactas, Físicas y Naturales	53	66	69	70	65
Fac. de Ciencias Químicas	47	57	53	47	51
Fac. Matemática, Astronomía y Física	46	56	59	57	54
Fac. de Ciencias Agropecuarias	76	100	85	84	86
Fac. de Derecho y Ciencias Sociales	61	66	66	65	64
Fac. de Ciencias Económicas	67	79	67	50	66
Fac. de Arquitectura, Urbanismo y Diseño	81	83	77	80	80
Medicina	93	90	94	95	93
Escuelas de Medicina	59	67	69	69	66
Fac. de Odontología	70	74	67	66	69
Fac. de Psicología	78	61	60	59	64
Fac. de Filosofía	62	75	71	66	68
Fac. de Artes		61	99	72	77
Fac. de Lenguas	51	60	57	52	55

* Porcentaje de nuevos inscriptos en una dependencia que se reinscriben al año siguiente en esa o en otra dependencia de la UNC.

El cálculo del porcentaje se realizó teniendo en cuenta el número de documento del estudiante, es decir con seguimiento a nivel de personas.

De cada 10 estudiantes que ingresan en un año, se espera que 7 se vuelvan a inscribir al año siguiente en la UNC. Este indicador tiene una importante variación según dependencia en la que fue un nuevo inscripto.

CUADRO I.4: RETENCIÓN EN EL PRIMER AÑO DE LA CARRERA. Año 2014

ÁREA, FACULTAD Y CARRERA	NI 2013	R 2014	Retención en primer año (%)*	ÁREA, FACULTAD Y CARRERA	NI 2013	R 2014	Retención en primer año (%)*
ÁREA CIENCIAS NATURALES, BÁSICAS Y APLICADAS	3.263	2.121	65,0	ÁREA CIENCIAS HUMANAS	4.176	2.531	60,6
FAC. DE C. EXACTAS, FÍSICAS Y NATURALES	1.762	1.239	70,3	FAC. DE FILOSOFÍA Y HUMANIDADES	1.477	969	65,6
Ing. Civil	263	196	74,5	Lic./Prof. en Filosofía	187	117	62,6
Ing. Mecánica Electricista	78	60	76,9	Lic./Prof. en Letras Clásicas	27	13	48,1
Ing. Mecánica	83	61	73,5	Lic./Prof. en Letras Modernas/corrector literario	304	211	69,4
Ing. Biomédica	139	99	71,2	Lic./Prof. en Historia	330	242	73,3
Ing. Aeronáutica	76	57	75,0	Lic./Prof. en Ciencias de la Educación	282	169	59,9
Ing. Agrimensur	54	35	64,8	Lic. en Antropología	190	100	52,6
Ing. Químico	137	107	78,1	Lic. en Bibliotecología y Documentación	50	40	80,0
Programa de Intercambio Académico Jurídico UnB/STF MERCOSUR	135	98	72,6	Archivología	39	34	87,2
Ciencias Geológicas	84	63	75,0	Lic. en Geografía	68	43	63,2
Ciencias Biológicas	211	141	66,8				
Prof. en Ciencias Biológicas	81	51	63,0	FAC. DE ARTE	1.240	847	68,3
Ing. Electrónica	114	80	70,2	Lic./Prof. en Perfeccionamiento Instrumental	19	13	68,4
Ing. en Computación	181	126	69,6	Lic./Prof. en Composición Musical	148	106	71,6
Constructor	32	19	59,4	Prof. en Educación Musical/Lic. en Dir. Coral	111	77	69,4
Tec. Mecánico Electricista	94	46	48,9	Ciclo Básico/ Lic. en Plástica	217	141	65,0
				Ciclo Básico/ Lic. en Teatro	171	120	70,2
FAC. DE CIENCIAS QUÍMICAS	655	319	48,7	Cine y T.V.	574	390	67,9
FAC. DE MATEMÁTICA, ASTRONOMÍA Y FÍSICA	495	275	55,6	FAC. DE LENGUAS	1.459	715	49,0
Lic. en Matemática	58	33	56,9	Lic./ Prof. Español Lengua Materna y Extranjera	109	52	47,7
Prof. en Matemática	123	60	48,8	Lic. en Lengua y Lit. Inglesas	111	64	57,7
Lic. en Astronomía	41	16	39,0	Traductorado de Inglés	639	327	51,2
Lic. en Física	77	49	63,6	Prof. de Inglés	327	143	43,7
Prof. en Física	18	6	33,3	Lic./ Prof./Trad. otros idiomas	273	129	47,3
Lic. en Ciencias de la Computación	178	111	62,4				
FAC. DE CIENCIAS AGROPECUARIAS	351	288	82,1	ÁREA CIENCIAS DE LA SALUD	6.552	4.372	66,7
Ing. Agronómica	351	288	82,1	FAC. DE CIENCIAS MÉDICAS	3.195	2.388	74,7
ÁREA CIENCIAS SOCIALES	8.024	5.041	62,8	Medicina	681	654	96,0
FAC. DE DERECHO Y CIENCIAS SOCIALES	3.785	2.477	65,4	Técnico en Laboratorio Clínico	110	78	70,9
Firmados 2014	1.742	1.413	81,1	Lic. en Producción de Bio-Imágenes	385	339	88,1
Lic. en Trabajo Social	687	437	63,6	Lic. en Kinesioterapia y Fisioterapia	366	327	89,3
Lic. en Comunicación Social	741	400	54,0	Lic. en Fonoaudiología	170	149	87,6
Tecnicaturas	615	227	36,9	Lic. en Enfermería	1.282	670	52,3
				Lic. en Nutrición	201	171	85,1
FAC. DE CIENCIAS ECONÓMICAS	2.735	1.376	50,3	FAC. DE ODONTOLOGÍA	688	458	66,6
FAC. DE ARQUITECTURA, URB. Y DISEÑO	1.504	1.188	79,0	Odontología	688	458	66,6
Arquitectura	1.160	922	79,5	FAC. DE PSICOLOGÍA	2.669	1.526	57,2
Diseño Industrial	344	266	77,3	Lic. en Psicología	2.349	1.318	56,1
				Prof. en Psicología	320	208	65,0

*El cálculo de porcentaje representa el cociente entre los totales de reinscriptos 2014 con año de ingreso 2013 y los nuevos inscriptos 2013 en la misma carrera.

Nota: para el cálculo de este indicador se toman los valores de NI 2013, consolidados al año siguiente y se excluyen los alumnos de los Ciclos de Complementación Curricular.

CUADRO I.5: SITUACIÓN DE LOS ESTUDIANTES DE LA COHORTE 2004 EN EL AÑO 2014. PROYECCIÓN DE DESERCIÓN

ÁREA Y FACULTAD	Nuevos Inscriptos Cohorte 2004	Situación en el año 2014				Proyección	
		Matriculados en la misma Unidad Académica	Matriculados en otra Unidad Académica	Egresados en la misma Unidad Académica	Egresados en otra Unidad Académica	Egresados después de 10 años*	Deserción**
TOTAL UNIVERSIDAD	16.053	12,5%	3,4%	27,4%	2,7%	1,9%	68,0%
ÁREA CIENCIAS NATURALES, BÁSICAS Y APLICADAS	2.352	9,7%	5,2%	24,3%	4,1%	1,8%	69,8%
CIENCIAS EXACTAS, FÍSICAS Y NATURALES	1.151	11,2%	5,6%	16,3%	4,4%	2,0%	77,2%
CIENCIAS QUÍMICAS	383	5,0%	4,4%	59,0%	6,0%	1,1%	33,9%
MATEMÁTICA, ASTRONOMÍA Y FÍSICA	358	3,4%	7,5%	12,0%	3,9%	1,3%	82,8%
CIENCIAS AGROPECUARIAS	460	14,8%	2,8%	25,0%	1,7%	2,1%	71,1%
ÁREA CIENCIAS SOCIALES	7.492	13,6%	3,2%	22,6%	1,8%	2,0%	73,6%
DERECHO Y CIENCIAS SOCIALES	4.172	12,3%	3,6%	20,5%	2,1%	1,9%	75,6%
<i>Derecho</i>	2.096	17,0%	3,1%	25,3%	1,3%	2,4%	70,9%
<i>Escuela de Trabajo Social</i>	498	7,4%	3,0%	15,5%	2,8%	1,3%	80,5%
<i>Escuela de Cs. de la Información</i>	1.578	7,5%	4,5%	15,6%	2,8%	1,4%	80,2%
CIENCIAS ECONÓMICAS	2.161	15,6%	3,0%	22,4%	1,5%	2,2%	73,9%
ARQUITECTURA, URBANISMO Y DISEÑO	1.159	14,8%	2,2%	30,5%	1,2%	2,0%	66,3%
ÁREA CIENCIAS DE LA SALUD	4.435	9,8%	2,7%	42,1%	2,7%	1,5%	53,8%
FAC. DE CIENCIAS MÉDICAS	2.198	5,3%	3,1%	53,1%	3,0%	1,0%	42,9%
<i>Medicina</i>	547	8,8%	1,6%	69,7%	1,8%	1,3%	27,3%
<i>Otras Escuelas de Medicina</i>	1.651	4,1%	3,6%	47,6%	3,3%	0,9%	48,1%
ODONTOLOGÍA	721	10,1%	1,4%	37,6%	2,9%	1,4%	58,1%
PSICOLOGÍA	1.516	16,2%	2,6%	28,2%	2,1%	2,3%	67,4%
ÁREA CIENCIAS HUMANAS	1.774	18,4%	3,8%	15,4%	4,8%	2,7%	77,1%
FILOSOFÍA Y HUMANIDADES	819	18,7%	4,6%	15,1%	5,6%	2,8%	76,4%
ARTES	611	17,0%	2,8%	15,2%	3,9%	2,4%	78,5%
LENGUAS	344	20,3%	3,8%	16,6%	4,4%	2,9%	76,2%

* Proyección obtenida promediando los porcentajes de egresados con más de diez años desde el ingreso de diez bases de datos históricos.

** Deserción: 100 menos la sumatoria del porcentaje de egresados

CUADRO I.6: EGRESADOS POR AÑO DESDE EL INGRESO PARA COHORTES DE INGRESANTES Y PROMEDIO*

TOTAL UNIVERSIDAD

Cohorte	Nuevos inscriptos	Total de egresados al 2013	AÑOS ENTRE INGRESO Y EGRESO																
			≤3 años	4	5	6	7	8	9	10	11	12	13	14	15	16	17	18	19
1995	18.669	6.768 36%	155 1%	299 2%	995 5%	1.280 7%	1.164 6%	790 4%	550 3%	384 2%	270 1%	248 1%	139 1%	127 1%	113 1%	98 1%	70 0%	58 0%	28 0%
1996	17.515	6.703 38%	272 2%	423 2%	960 5%	1.310 7%	1.064 6%	774 4%	482 3%	337 2%	231 1%	211 1%	180 1%	138 1%	115 1%	98 1%	75 0%	33 0%	
1997	19.237	6.803 35%	246 1%	374 2%	935 5%	1.412 7%	782 4%	814 4%	553 3%	460 2%	310 2%	315 2%	206 1%	119 1%	138 1%	94 0%	45 0%		
1998	18.831	6.000 32%	139 1%	351 2%	975 5%	874 5%	927 5%	779 4%	326 2%	435 2%	352 2%	303 2%	216 1%	178 1%	91 0%	54 0%			
1999	18.709	6.485 35%	180 1%	365 2%	934 5%	1.139 6%	1.016 5%	880 5%	619 3%	409 2%	281 2%	251 1%	212 1%	125 1%	74 0%				
2000	19.819	6.349 32%	180 1%	365 2%	934 5%	1.139 6%	1.016 5%	880 4%	619 3%	409 2%	309 2%	228 1%	160 1%	110 1%					
2001	16.392	4.475 27%	82 1%	113 1%	301 2%	647 4%	990 6%	836 5%	560 3%	382 2%	283 2%	154 1%	127 1%						
2002	16.450	4.437 27%	70 0%	119 1%	630 4%	979 6%	893 5%	689 4%	481 3%	360 2%	214 1%	160% 0%							
2003	17.832	5.029 28%	136 1%	379 2%	815 5%	1.019 6%	938 5%	720 4%	478 3%	310 2%	234 1%								
2004	16.329	4.978 30%	65 0%	425 3%	892 5%	1.123 7%	892 5%	819 5%	425 3%	337 2%									
Promedio		33,0%	0,9%	1,7%	4,6%	6,0%	5,4%	4,4%	2,9%	2,1%	1,5%	1,0%	0,8%	0,5%	0,3%	0,2%	0,1%	0,1%	0,0%

*Se consideran cohortes con al menos diez años desde el ingreso

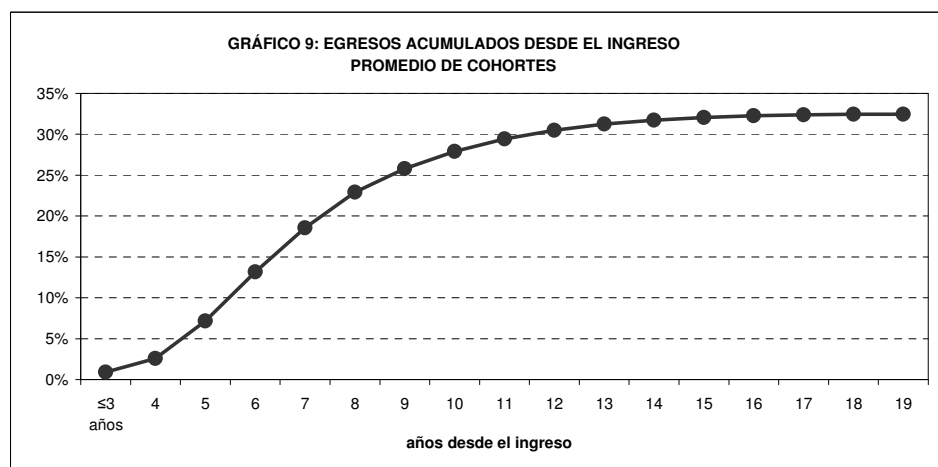

CUADRO I.7: RELACIÓN* ENTRE EGRESADOS Y NUEVOS INSCRIPTOS DE GRADO Y POSGRADO. Período 2004-2014

AÑO	GRADO			POSGRADO		
	Nuevos inscriptos	Egresados	RELACIÓN (%)	Nuevos inscriptos	Egresados	RELACIÓN (%)
2004	16.329	6.616	40,5	1.038	544	52,4
2005	18.061	6.028	33,4	1.161	738	63,6
2006	18.422	5.732	31,1	2.092	853	40,8
2007	16.456	6.298	38,3	1.691	911	53,9
2008	16.936	6.278	37,1	1.840	761	41,4
2009	19.052	6.560	34,4	2.114	922	43,6
2010	20.124	6.498	32,3	2.132	975	45,7
2011	21.311	6.022	28,3	2.854	884	31,0
2012	21.066	6.802	32,3	2.336	903	38,7
2013	22.318	6.410	28,7	2.572	1.086	42,2
2014	23.900	6.646	27,8	3.001	1.031	34,4
PROMEDIO UNC	19.452	6.354	33,1	2.076	873	44,3

*Cantidad de egresados por cada 100 nuevos inscriptos.

El promedio en el nivel de grado es de 33,1%, con una tendencia decreciente en los últimos años que podría deberse a un crecimiento importante en la cantidad de nuevos inscriptos que aún no se manifiesta en la población de egresados. En el posgrado el logro académico es mayor, 44,3%. Variaciones de este indicador se presentan en el Cuadro I.8 para las carreras de pregrado de colegios universitarios, en el cuadro I.9 para el nivel de grado por facultad y áreas de estudio y, en el cuadro I.10 para el posgrado por facultad y área de estudio.

I.8: RELACIÓN ENTRE EGRESADOS Y NUEVOS INSCRIPTOS DE PREGRADO SEGÚN CARRERA. Año 2014
COLEGIO NACIONAL DE MONSERRAT - ESCUELA SUPERIOR DE COMERCIO MANUEL BELGRANO

CARRERAS	NUEVOS INSCRIPTOS	EGRESADOS	RELACIÓN (%)
TOTAL NIVEL PREGRADO	681	226	33,2
COLEGIO NACIONAL DE MONSERRAT	225	129	57,3
Comunicador visual	72	31	43,1
Técnico Superior en Bromatología	67	39	58,2
Martillero y Corredor Público	86	59	68,6
ESCUELA SUPERIOR DE COMERCIO MANUEL BELGRANO	456	97	21,3
Analista de Sistemas de Informática	102	8	7,8
Técnico Superior en Gestión Financiera	113	17	15,0
Técnico Superior en Recursos Humanos	130	52	40,0
Técnico Superior en Administración Cooperativa y Mutual	48	7	14,6
Técnico Superior en Comercialización	63	13	20,6

CUADRO I.9: RELACIÓN ENTRE EGRESADOS Y NUEVOS INSCRIPTOS EN EL NIVEL DE GRADO SEGÚN ÁREA Y FACULTAD - Año 2014

ÁREA Y FACULTAD	NUEVOS INSCRIPTOS	EGRESADOS	RELACIÓN (%)
TOTAL UNIVERSIDAD	23.900	6.646	27,8
<i>ÁREA CIENCIAS NATURALES, BÁSICAS Y APLICADAS</i>	<i>3.622</i>	<i>972</i>	<i>26,8</i>
CIENCIAS EXACTAS FÍSICAS Y NATURALES	2.146	465	21,7
CIENCIAS QUÍMICAS	609	192	31,5
MATEMÁTICA, ASTRONOMÍA Y FÍSICA	510	78	15,3
CIENCIAS AGROPECUARIAS	357	237	66,4
<i>ÁREA DE CIENCIAS SOCIALES</i>	<i>8.291</i>	<i>2.688</i>	<i>32,4</i>
DERECHO Y CIENCIAS SOCIALES	4.304	1.274	29,6
CIENCIAS ECONÓMICAS	2.362	684	29,0
ARQUITECTURA, URBANISMO Y DISEÑO	1.625	730	44,9
<i>ÁREA CIENCIAS DE LA SALUD</i>	<i>6.907</i>	<i>2.477</i>	<i>35,9</i>
CIENCIAS MÉDICAS	3.392	1.678	49,5
ODONTOLOGÍA	686	276	40,2
PSICOLOGÍA	2.829	523	18,5
<i>ÁREA DE CIENCIAS HUMANAS</i>	<i>5.080</i>	<i>509</i>	<i>10,0</i>
FILOSOFÍA Y HUMANIDADES	2.191	195	8,9
ARTES	1.424	174	12,2
LENGUAS	1.465	140	9,6

CUADRO I.10: RELACIÓN ENTRE EGRESADOS Y NUEVOS INSCRIPTOS EN EL NIVEL DE POSGRADO SEGÚN ÁREA Y DEPENDENCIA - Año 2014

ÁREA Y DEPENDENCIA	NUEVOS INSCRIPTOS	EGRESADOS	RELACIÓN (%)
TOTAL UNIVERSIDAD	3.001	1.031	34,4
<i>ÁREA CIENCIAS NATURALES, BÁSICAS Y APLICADAS</i>	473	255	53,9
CIENCIAS EXACTAS, FÍSICAS Y NATURALES	135	98	72,6
CIENCIAS QUÍMICAS	128	72	56,3
MATEMÁTICA, ASTRONOMÍA Y FÍSICA	87	21	24,1
CIENCIAS AGROPECUARIAS	123	64	52,0
<i>ÁREA CIENCIAS SOCIALES</i>	1.038	291	28,0
DERECHO Y CIENCIAS SOCIALES	449	63	14,0
CIENCIAS ECONÓMICAS	165	143	86,7
ARQUITECTURA, URBANISMO Y DISEÑO	71	11	15,5
CENTRO DE ESTUDIOS AVANZADOS	329	73	22,2
INST. DE INV. Y FORMACIÓN EN ADMIN. PÚBLICA	24	1	4,2
<i>ÁREA CIENCIAS DE LA SALUD</i>	1.064	403	37,9
CIENCIAS MÉDICAS	781	372	47,6
ODONTOLOGÍA	45	21	46,7
PSICOLOGÍA	238	10	4,2
<i>ÁREA CIENCIAS HUMANAS</i>	426	82	19,2
FILOSOFÍA Y CIENCIAS HUMANAS	259	46	17,8
ARTES	39	1	...
LENGUAS	128	35	27,3

CUADRO I.11. INDICADORES DE CONTEXTO SEGÚN ÁREA DE ESTUDIO Y FACULTAD. Año 2014

ÁREA Y FACULTAD	Estudiantes UNC		Cantidad de estudiantes cada 100.000 habitantes		Relación porcentual entre estudiantes y población entre 18 a 23 años	
	Total Córdoba	Cba Capital	Total Córdoba	Capital	Total Córdoba (%)	Capital (%)
TOTAL UNIVERSIDAD	80.388	53.811	2.310	3.918	23,4	36,2
ÁREA CIENCIAS NATURALES, BÁSICAS Y APLICADAS	10.833	6.308	311	459	3,1	4,2
CS. EXACTAS, FÍSICAS Y NATURALES	5.498	3.448	158	251	1,6	2,3
CIENCIAS QUÍMICAS	1.798	943	52	69	0,5	0,6
MATEMÁTICA, ASTRONOMÍA Y FÍSICA	1.261	900	36	66	0,4	0,6
CIENCIAS AGROPECUARIAS	2.276	1.017	65	74	0,7	0,7
ÁREA CIENCIAS SOCIALES	34.855	23.446	1.001	1.707	10,1	15,8
DERECHO Y CIENCIAS SOCIALES	16.182	11.079	465	807	4,7	7,4
CIENCIAS ECONÓMICAS	11.451	7.828	329	570	3,3	5,3
ARQUITECTURA, URBANISMO Y DISEÑO	7.222	4.539	208	331	2,1	3,0
ÁREA CIENCIAS DE LA SALUD	20.157	13.654	579	994	5,9	9,2
CIENCIAS MÉDICAS	9.059	6.166	260	449	2,6	4,1
ODONTOLOGÍA	2.038	1.499	59	109	0,6	1,0
PSICOLOGÍA	9.060	5.989	260	436	2,6	4,0
ÁREA CIENCIAS HUMANAS	14.543	10.403	418	758	4,2	7,0
FILOSOFÍA Y HUMANIDADES	7051	5127	203	373	2,0	3,4
ARTES	3084	2207	89	161	0,9	1,5
LENGUAS	4408	3069	127	223	1,3	2,1

Nota: Fuente de datos poblacionales del Censo Nacional de Población 2010.

I.12: CARACTERÍSTICAS DE ASPIRANTES A LOS COLEGIOS PREUNIVERSITARIOS PARA EL NIVEL SECUNDARIO*
COLEGIO NACIONAL DE MONSERRAT Y ESCUELA SUPERIOR DE COMERCIO MANUEL BELGRANO

Porcentajes

CARACTERÍSTICAS	MODALIDAD	AÑO DEL CICLO DE NIVELACIÓN							
		2008	2009	2010	2011	2012	2013	2014	2015
		n=784	n=780	n=899	n=859	n=808	n=905	n=940	n=820
Sexo	Masculino	51	53	52	48	48	47	48	49
	Femenino	49	47	48	52	52	53	52	51
En el año del ciclo de nivelación, el aspirante cursó	5º grado	70	63	64	60	61	61	56	54
	6º grado	30	37	36	40	39	39	44	46
Procedencia	Córdoba Capital	93	95	95	93	93	96	93	93
	Interior	7	5	5	7	7	4	7	7
Tipo de escuela de origen	Pública	83	57	52	54	53	52	53	58
	Privada	17	43	48	46	47	48	47	42
Tiene hermanos en la institución	No	63	60	64	63	60	64	67	69
	Sí	27	26	23	24	29	26	24	24
	No tiene hermanos	10	14	13	13	11	10	9	7
Es la primera vez que intenta ingresar	Sí	85	98	88	84	83	87	83	86
	No	15	2	12	16	17	13	17	14
Máximo nivel de estudios alcanzado por el padre	Hasta primario completo	21	14	19	18	17	18	19	20
	Hasta secundario completo	48	51	43	47	46	44	53	47
	Terciario/Univ Completo / Posgrado	31	35	38	35	37	38	28	33
Máximo nivel de estudios alcanzado por la madre	Hasta primario completo	16	10	12	11	11	10	8	9
	Hasta secundario completo	42	42	43	42	40	46	58	47
	Terciario/Univ Completo / Posgrado	42	48	45	47	49	44	34	44
Aspectos que influyeron en la elección de la escuela (mención principal)	Propuesta Pedagógica	48	46	41	32	29	28	31	31
	Prestigio académico	12	11	13	30	32	30	30	30
	Relación con la UNC	22	25	23	14	14	14	14	17
	Orientaciones que tiene	13	14	10	12	11	12	14	10
	Aspectos disciplinarios	2	1	7	10	10	11	7	7
	Otros	3	3	6	2	4	5	4	5

* Datos Encuesta PEU - SAA - UNC realizadas en el mes de Diciembre. n= cantidad de encuestas analizadas.

CUADRO I.13: RETENCIÓN EN LA INSTITUCIÓN DURANTE EL PRIMER AÑO SEGÚN DEPENDENCIA. Año 2014

FACULTAD	ASPIRANTES		NUEVOS INSCRIPTOS	RELACIÓN NI/ASPIRANTES
	Cantidad	%		
TOTAL UNIVERSIDAD	32.461	100%	22.984	71%
Ciencias Exactas, Físicas y Naturales	2.343	7%	2.146	92%
Ciencias Químicas	626	2%	609	97%
Matemática, Astronomía y Física	659	2%	510	77%
Ciencias Agropecuarias	552	2%	357	65%
Abogacía	3.826	12%	1.948	51%
Trabajo Social	750	2%	697	93%
Ciencias de la Información	1.656	5%	1.546	93%
Ciencias Económicas	2.865	9%	2.362	82%
Arquitectura, Urbanismo y Diseño	2.373	7%	1.625	68%
Medicina	2.721	8%	643	24%
Esc. de Medicina	5.214	16%	2.749	53%
Odontología	830	3%	686	83%
Psicología	2.879	9%	2.829	98%
Filosofía y Humanidades	1.698	5%	1.388	82%
Artes	2.109	6%	1.424	68%
Lenguas	1.360	4%	1.465	108%

Nota: para la Facultad de Ciencias Químicas se tomó solamente los Nuevos Inscriptos en Ciclo Básico de Ciencias Químicas.

El número de nuevos inscriptos de la Facultad de Lenguas, es superior que de aspirantes debido a que incluyen los cambios de carrera.

La relación entre aspirantes al ingreso en la universidad y los nuevos inscriptos es de 71%. El indicador varía considerablemente por facultad.

I.14: CARACTERÍSTICAS DE ASPIRANTES AL INGRESO UNIVERSITARIO - Año 2015

CARACTERÍSTICAS	MODALIDAD	Porcentaje de Aspirantes
		(n=8662)
Año que terminó el secundario	2014	44
	2013 o antes	56
Aprobaron todas las materias del secundario	Si, todas	91
	Le quedan materias previas	9
Inscripciones anteriores en la UNC	Sí, en otra carrera	23
	Sí, en la misma carrera	8
	No	70
Principales motivos de la elección de la carrera (pregunta de respuestas múltiples)	Porque me gusta lo que hacen los profesionales de la carrera	77
	Porque me interesan las materias	49
	Para tener un título universitario	33
	Porque tiene una buena salida laboral	23
	Porque me dijeron que soy bueno para esto	13
	Porque me parece resultará fácil	8
	No lo sé	1
Principales motivos de la elección de la UNC (pregunta de respuestas múltiples)	Prestigio	62
	Costo	38
	Recomendación familiares/amigos	34
	Recomendación de estudiantes	26
	Cercanía	19
	Recomendación de graduados	15
	Unica opción para la carrera	9
	Sistema de ingreso	6
Tiempo que estudiaba en el secundario	Más de 5 horas por día	4
	Entre 3 y 5 horas por día	20
	Entre 1 y 3 horas por día	53
	Menos de una hora	19
	No estudiaba	3
Tiempo que piensa estudiar en la universidad	Más de 5 horas	41
	Entre 3 y 5 horas	41
	Entre 1 y 3 horas	13
	Menos de una hora	0
	No lo sé	5
Padres sin estudios superiores	Padre	56
	Madre	53

Datos Encuesta PEU - SAA - UNC realizada en el mes de Diciembre de 2014.

CUADRO I.15: PROMEDIO Y MEDIANA DE LA DURACIÓN REAL DE CARRERAS DE GRADO.
RELACIÓN CON LA DURACIÓN TEÓRICA DEL PLAN DE ESTUDIO VIGENTE - Año 2014

FACULTAD Y CARRERA	DURACIÓN (años)						Mediana 2014	DR/DT(1)	DR/DT(2)
	TEÓRICA	DR 2010	DR 2011	DR 2012	DR 2013	DR 2014			
CIENCIAS EXACTAS, FÍSICAS Y NATURALES									
Ing. Civil	5	10,4	9,1	7,0	8,0	8,8	8,0	1,7	1,6
Ing. Mecánica Electricista	5	11,1	10,3	6,4	9,2	11,0	11,0	1,8	2,2
Ing. Mecánica	5	8,0	9,8	8,5	8,2	10,0	9,0	1,7	1,8
Ing. Biomédica	5	6,2	6,9	5,4	8,0	7,6	7,0	1,3	1,4
Ing. Aeronáutica	5	9,7	10,5	7,0	10,3	11,2	11,0	1,9	2,2
Ing. Agrimensura	5	6,0	6,2	6,8	7,8	8,7	9,0	1,3	1,8
Ing. Química	5	8,1	7,8	7,5	8,4	8,7	8,0	1,6	1,6
Ing. Industrial	5	7,8	8,1	6,8	8,7	8,1	8,0	1,6	1,6
Ciencias Geológicas	5	9,0	8,0	7,0	9,7	8,9	7,5	1,7	1,5
Ciencias Biológicas	5	8,1	7,7	6,9	9,7	9,3	8,0	1,6	1,6
Prof. en Ciencias Biológicas	4	6,7	6,0	6,0	12,3	9,3	8,0	1,9	2,0
Ing. Electrónica	5	9,0	9,9	11,3	10,1	11,8	12,0	2,0	2,4
Ing. en Computación	5	7,9	8,2	7,5	8,8	9,4	9,0	1,6	1,8
Constructor	4	11,0	5,8	5,5	7,0	12,5	9,0	1,8	2,3
CIENCIAS QUÍMICAS									
Lic. en Química	5	6,5	7,3	4,6	5,7	6,4	6,0	1,2	1,2
Lic. en Química-Farmacéutica	5	8,2	8,8	7,7	12,4	13,2	11,0	1,9	2,2
Lic. en Bioquímica-Clinica/Bioquímica	5	8,0	7,9	6,4	10,7	11,4	11,0	1,7	2,2
MATEMÁTICA, ASTRONOMÍA Y FÍSICA									
Lic. en Matemática	5	5,7	6,8	3,8	7,2	6,8	7,0	1,2	1,4
Prof. en Matemática	4	4,9	7,3	4,1	6,6	6,8	6,5	1,4	1,6
Lic. en Astronomía	5	7,6	9,3	5,0	7,6	6,8	7,5	1,5	1,5
Lic. en Física	5	6,8	5,8	4,6	5,7	6,1	5,5	1,1	1,1
Prof. en Física				2,8	4,5	6,0	5,0		
Lic. en Ciencias de la Computación	5	8,5	6,1	4,5	7,8	6,6	6,0	1,3	1,2
CIENCIAS AGROPECUARIAS									
Ing. Agronómica	5	8,8	9,4	6,6	9,5	9,4	9,0	1,7	1,8

continúa

CUADRO I.15 (CONTINUACIÓN)

FACULTAD Y CARRERA	DURACIÓN (años)						Mediana 2014	DR/DT(1)	DR/DT(2)
	TEÓRICA	DR 2010	DR 2011	DR 2012	DR 2013	DR 2014			
DERECHO Y CIENCIAS SOCIALES									
Abogacía	6	10,0	11,7	9,7	13,4	8,4	8,0	1,9	1,3
Lic. en Trabajo Social	5	7,0	8,9	8,1	9,0	9,2	7,0	1,6	1,4
Lic. en Comunicación Social	5	9,3	10,2	7,7	9,2	8,4	8,0	1,8	1,6
CIENCIAS ECONÓMICAS									
Contador Público	5	9,6	10,1	8,1	9,3	9,1	7,5	1,9	1,5
Lic. en Economía	5	7,9	8,1	4,9	6,1	7,3	6,0	1,4	1,2
Lic. en Administración	5	8,6	9,4	7,0	8,3	8,9	8,0	1,7	1,6
ARQUITECTURA, URBANISMO Y DISEÑO									
Arquitectura	6	9,8	10,1	8,0	9,4	9,0	8,0	1,6	1,3
Diseño Industrial	5	9,3	10,2	7,1	8,9	9,0	8,0	1,8	1,6
FILOSOFÍA Y HUMANIDADES									
Lic. en Filosofía	5	10,0	11,8	9,7	9,0	9,6	8,0	2,0	1,6
Prof. de Filosofía	5	8,3	14,0	7,7	5,4	5,8	6,0	1,8	1,2
Lic. en Letras Clásicas	6	13,0	14,0	...	11,0	12,0	9,0	2,1	1,5
Prof. en Letras Clásicas					8,3	6,0	6,0		
Lic. en Letras Modernas	6	10,1	8,9	8,3	10,1	11,1	9,0	1,6	1,5
Prof. de Letras Modernas	4	10,5	6,6	7,9	6,5	6,0	6,0	2,0	1,5
Lic. en Historia	5	9,0	11,5	8,1	10,2	11,4	9,0	1,9	1,8
Prof. de Historia	5	8,3	6,4	9,0	6,8	7,4	7,0	1,5	1,4
Lic. en Ciencias de la Educación	6	10,4	9,8	8,5	14,3	13,0	12,0	1,8	2,0
Prof. de Ciencias de la Educación	4	7,1	4,9	...	5,8	11,4	13,0	1,5	3,3
Lic. en Bibliotecología	5	12,0	9,1	10,8	12,8	5,9	4,0	2,2	0,8
Archivología	5	10,7	6,1	5,3	6,1	5,9	4,0	1,4	0,8
Lic. en Geografía	5	...	7,1	6,0	7,9	8,7	8,0	1,4	1,6
ARTES									
Lic. en Perfeccionamiento Instrumental	5	...	9,0	...	9,0	18,5	18,5	1,8	3,7
Prof. en Composición Musical	5	11,9	10,9	5,9	9,0	7,0	7,0	1,9	1,4
Lic. en Composición Musical	6	10,8	11,8	5,9	10,8	10,0	10,0	1,6	1,7
Prof. en Educación Musical	5	16,2	15,5	9,2	13,5	8,2	6,0	2,7	1,2
Lic. en Pintura	6	11,0	11,2	7,3	11,4	10,1	9,0	1,7	1,5
Lic. en Escultura	6	11,5	11,8	10,1	10,9	12,3	12,0	1,8	2,0
Prof. Superior de Educación en Artes Plásticas	5	12,1	10,6	10,5	8,8	7,6	7,0	2,1	1,4
Lic. en Grabado	6	13,6	9,3	7,6	11,6	11,3	10,0	1,8	1,7
Lic. en Teatro	6	10,2	10,0	7,9	9,7	9,3	9,0	1,6	1,5
Lic. en Cine y T.V.	6	11,0	6,1	7,6	7,7	9,3	10,0	1,4	1,7

continúa

CUADRO I.15 (CONTINUACIÓN)

FACULTAD Y CARRERA	DURACIÓN (años)						Mediana 2014	DR/DT(1)	DR/DT(2)
	TEÓRICA	DR 2010	DR 2011	DR 2012	DR 2013	DR 2014			
CIENCIAS MÉDICAS									
Medicina	6	10,3	12,5	8,2	11,3	9,3	7,0	1,7	1,2
Técnico en Laboratorio Clínico	3	5,7	5,5	2,9	4,8	5,2	4,0	1,6	1,3
Lic. en Kinesiología y Fisioterapia	5	8,0	8,0	5,8	7,2	7,6	6,0	1,4	1,2
Lic. en Fonoaudiología	5	9,2	6,8	5,1	8,0	7,3	5,0	1,4	1,0
Lic. en Producción de Bio-Imágenes	4	4,4	5,4	4,8	5,1	5,3	4,0	1,2	1,0
Lic. en Enfermería	5	8,4	7,6	6,1	6,9	6,4	5,0	1,5	1,0
Lic. en Nutrición	5	8,1	8,4	7,0	8,4	8,6	8,0	1,6	1,6
ODONTOLOGÍA									
Odontólogo	5	9,3	9,2	7,0	8,7	8,3	7,0	1,7	1,4
PSICOLOGÍA									
Lic. en Psicología	5	9,5	9,9	7,9	9,8	10,2	9,0	1,8	1,8
Prof. en Psicología	4	10,9	7,7	5,3	8,1	8,7	7,0	2,0	1,8
LENGUAS									
Prof. de Portugués	5	...	6,5	10,0	6,3	5,0	5,0	1,7	1,0
Lic. en Español Lengua Materna y Extranjera	5	9,8	12,3	5,4	...	13,0	12,0	1,8	...
Prof. en Español Lengua Materna y Extranjera	5	11,4	11,3	6,5	5,9	5,2	4,0	2,0	0,8
Lic. en Español Lengua Materna y Lengua Extranjera						8,5	8,5		
Lic. en Lengua y Literatura Inglesas	5	6,0	11,5	8,5	12,3	12,4	10,0	1,7	2,0
Traductorado de Inglés	5	10,6	8,6	7,4	8,6	8,4	8,0	1,8	1,6
Prof. de Inglés	5	9,5	10,0	8,9	9,5	10,3	9,0	1,9	1,8
Lic. en Lengua y Literatura Francesas						11,5	11,5		
Traductorado de Francés	5	7,0	15,5	6,6	7,0	6,0	6,0	1,9	1,2
Prof. de Francés	5	...	12,0	15,0	7,0	7,5	7,5	2,7	1,5
Lic. en Lengua y Literatura Italianas	5	...	10,0	4,5	3,0	8,5	8,5	1,5	1,7
Traductor Público Nacional de Italiano	5	9,7	7,8	5,4	6,0	7,4	7,0	1,5	1,4
Prof. de Italiano	5	8,8	7,0	6,0	8,6	9,8	8,5	1,5	1,7
Traductorado de Alemán	5	7,5	8,0	8,5	8,8	7,0	6,0	1,6	1,2
Prof. de Alemán	5	9,0	9,0	8,3	5,0	5,0	5,0	1,8	1,0

DR/DT(1): Relación entre la duración real promedio de los últimos 4 años y la duración teórica

DR/DT(2): Relación entre la duración real mediana del último año y la duración teórica

CUADRO I.16: REINSCRIPTOS SEGÚN PROMEDIO DE EXÁMENES RENDIDOS Y MATERIAS APROBADAS EN EL AÑO ANTERIOR
ÍNDICE DE APROBACIÓN DE LAS MATERIAS* - Año 2014

ÁREA Y FACULTAD	Reinscritos	Promedio de exámenes rendidos	Promedio de materias aprobadas	ÍNDICE DE APROBACIÓN
TOTAL UNIVERSIDAD	87.090	4,5	4,0	87,8
ÁREA CIENCIAS NATURALES, BÁSICAS Y APLICADAS	12.109	7,1	5,7	80,2
CIENCIAS EXACTAS FÍSICAS Y NATURALES	6.444	3,8	3,1	80,9
CIENCIAS QUÍMICAS	2.074	6,8	5,9	87,2
MATEMÁTICA, ASTRONOMÍA Y FÍSICA	1.159	1,8	1,4	77,6
CIENCIAS AGROPECUARIAS	2.432	4,5	3,4	75,8
ÁREA DE CIENCIAS SOCIALES	37.007	4,0	3,0	75,3
DERECHO	11.486	3,1	2,5	81,6
<i>Trabajo Social</i>	1.762	1,9	1,6	84,5
<i>Ciencias de la Información</i>	3.783	2,6	2,2	86,2
CIENCIAS ECONÓMICAS	11.593	5,6	3,8	67,9
ARQUITECTURA, URBANISMO Y DISEÑO	8.383	4,2	3,3	78,4
ÁREA CIENCIAS DE LA SALUD	23.966	3,2	2,7	85,1
MEDICINA	4.386	5,4	4,8	89,7
<i>Tecnología Médica</i>	1.245	2,4	2,1	86,5
<i>Kinesiología y Fisioterapia</i>	1.642	3,4	2,8	80,8
<i>Fonoaudiología</i>	787	3,3	2,8	85,2
<i>Enfermería</i>	1.838	3,2	2,8	87,1
<i>Nutrición</i>	1.299	4,4	3,3	74,9
ODONTOLOGÍA	2.979	3,5	2,9	81,8
PSICOLOGÍA	9.790	2,1	1,7	84,7
ÁREA DE CIENCIAS HUMANAS	14.008	1,9	1,6	85,6
FILOSOFÍA Y HUMANIDADES	5.665	1,5	1,5	96,5
ARTES	3.938	2,1	1,7	84,7
LENGUAS	4.405	2,2	1,7	76,8

* Índice: promedio de materias aprobadas por cada 100 exámenes rendidos.

El índice de aprobación es de 87,8%, de cada 10 exámenes rendidos, se aprueban casi 9 en promedio. Se rinden entre 4 y 5 exámenes por año en promedio.

CUADRO I.17: PROMEDIOS (CON APLAZOS) SEGÚN FACULTAD Y CARRERA ÚLTIMOS DIEZ AÑOS

FACULTAD	CARRERA											PROMEDIO 10 AÑOS
		2005	2006	2007	2008	2009	2010	2011	2012	2013	2014	
DERECHO Y CIENCIAS SOCIALES	Abogacía	6,42	6,09	6,18	6,41	6,35	6,67	6,37	6,18	6,18	7,28	6,41
	Lic. en Trabajo Social	6,94	7,37	6,90	7,26	7,20	7,36	6,85	6,77	7,15	7,38	7,12
	Lic. en Comunicación Social	6,77	7,04	7,10	7,08	7,16	7,08	6,97	6,89	7,01	6,79	6,99
CIENCIAS ECONÓMICAS	Contador	5,24	5,25	5,39	5,30	5,35	5,27	5,20	5,25	5,26	5,53	5,30
	Lic. en Economía	6,49	6,61	6,59	6,79	6,64	6,51	6,13	6,87	6,81	6,37	6,58
	Lic. en Administración	5,79	5,55	5,51	5,51	5,52	5,52	5,54	5,62	5,68	5,35	5,56
ARQUITECTURA, URBANISMO Y DISEÑO	Arquitectura	6,05	5,86	6,33	6,49	6,45	6,48	6,49	6,36	6,50	6,48	6,35
	Diseño Industrial	6,53	6,28	6,57	6,20	6,59	6,61	6,56	6,69	6,82	6,84	6,57
CIENCIAS MÉDICAS	Medicina	6,87	6,83	6,79	6,90	6,90	6,96	6,61	7,19	7,06	7,38	6,95
	Tec. Lab. Clínico e Hispatológico	5,87	6,23	6,50	6,36	6,35	6,10	6,41	6,50	6,68	6,74	6,37
	Lic. en Kinesiología	5,89	6,36	5,77	5,81	6,00	5,90	5,85	5,92	6,23	6,21	5,99
	Lic. en Fonoaudiología	7,73	7,60	6,64	7,26	7,04	7,31	6,56	7,11	6,97	7,44	7,17
	Lic. en Bio-imágenes	6,13	6,31	6,65	6,64	6,78	6,93	6,43	6,86	6,82	6,73	6,63
	Lic. en Enfermería	7,25	7,47	6,93	6,76	6,66	7,00	6,79	6,74	6,39	6,10	6,81
	Lic. en Nutrición	6,69	7,04	6,85	6,85	6,65	6,69	6,69	6,44	6,60	6,48	6,70
ODONTOLOGÍA	Odontología	5,72	5,91	6,02	6,13	6,15	5,93	6,09	6,15	6,22	6,21	6,05
PSICOLOGÍA	Lic. en Psicología	7,01	7,13	7,00	6,90	7,01	7,10	6,86	6,92	6,83	6,86	6,96
	Prof. en Psicología	7,22	7,37	6,50	6,92	6,98	7,34	7,21	6,95	6,91	6,51	6,99
CIENCIAS EXACTAS, FÍSICAS Y NATURALES	Ing. Civil	6,43	5,79	6,62	6,41	6,67	6,71	6,85	6,84	6,89	6,88	6,61
	Ing. Mec. Electricista	6,08	6,27	6,60	6,39	6,93	7,12	7,00	7,29	7,28	6,56	6,75
	Ing. Mecánica	N/C	N/C	N/C	6,60	7,20	7,43	6,98	6,36	7,61	7,36	7,08
	Ing. Biomédica	N/C	N/C	N/C	8,00	9,35	7,90	7,48	7,60	7,15	7,10	7,80
	Ing. Aeronáutica	6,64	7,12	7,21	6,88	6,99	7,05	6,74	7,11	7,05	7,19	7,00
	Ing. Agrimensura	3,77	5,20	7,80	6,38	7,81	6,22	6,97	7,10	6,84	6,13	6,42
	Ing. Química	6,60	6,89	6,94	6,54	7,11	7,25	7,10	6,81	7,24	7,24	6,97
	Ing. Industrial	7,10	7,63	7,56	6,70	7,31	7,03	7,43	7,03	6,90	7,15	7,18
	Ciencias Geológicas	6,81	6,77	6,58	6,71	7,17	7,37	7,43	7,15	6,54	7,41	6,99
	Ciencias Biológicas	7,10	7,45	7,29	7,47	7,21	7,20	7,08	7,06	7,04	7,00	7,19
	Prof. de Ciencias Biológicas	6,63	7,06	7,32	6,77	6,99	6,89	7,03	6,12	5,76	6,64	6,72
	Ing. Electrónica	6,90	6,90	6,85	6,05	7,10	7,01	7,06	6,61	7,29	6,81	6,86
	Ing. en Computación	N/C	N/C	7,95	S/D	8,44	7,62	7,66	6,94	7,38	7,05	7,58
	Constructor	5,67	6,13	5,63	4,69	6,93	8,35	6,76	5,86	4,74	5,05	5,98
	Tec. Mec. Electricista	5,33	5,49	S/D	S/D	5,77	6,00	5,90	6,02	5,84	6,42	5,85
CIENCIAS QUÍMICAS	Lic. en Químicas	7,60	7,23	7,42	7,79	7,75	7,44	7,19	7,47	7,51	7,56	7,50
	Lic. en Química Farmacéutica	5,68	4,97	6,05	6,00	6,08	6,18	6,35	6,06	5,79	4,77	5,79
	Lic. en Bioquímica / Bioquímico	6,15	5,73	6,21	6,22	6,15	6,11	6,33	6,16	5,35	7,56	6,20

continúa

CUADRO I.17 (CONTINUACIÓN)

FACULTAD	CARRERA	2005	2006	2007	2008	2009	2010	2011	2012	2013	2014	PROMEDIO 10 AÑOS
MATEMÁTICA, ASTRONOMÍA Y FÍSICA	Lic. en Matemática	8,50	8,14	8,93	9,24	9,25	8,51	8,64	8,00	8,60	8,78	8,66
	Prof. en Matemática	7,29	6,74	6,68	6,73	6,51	7,04	6,74	6,72	S/D	5,67	6,68
	Lic. en Astronomía	7,25	6,58	8,05	7,40	6,77	7,43	6,60	6,79	6,79	8,04	7,17
	Lic. en Física	6,90	7,06	7,25	7,32	6,71	7,41	7,66	7,90	8,32	7,32	7,39
	Prof. en Física	8,00	6,38	5,42	6,81	8,04	4,28	6,63	6,43	6,62	6,10	6,47
	Lic. en Ciencias de la Computación	8,07	8,02	7,13	7,56	6,82	7,67	7,53	7,44	6,86	7,81	7,49
CIENCIAS AGROPECUARIAS	Ing. Agrónomo	6,34	6,22	6,05	6,37	6,38	6,53	6,56	6,31	6,09	6,22	6,31
FILOSOFÍA	Lic. en Filosofía	8,90	8,70	8,88	9,16	8,84	9,12	8,66	8,94	9,00	9,17	8,94
	Prof. en Filosofía	8,60	8,38	8,16	9,07	8,12	8,28	7,81	8,18	8,84	8,82	8,43
	Lic. en Letras Clásicas	8,58	8,91	8,64	8,97	9,52	9,67	9,14	S/D	9,08	9,18	9,08
	Prof. en Letras Clásicas	8,36	9,24	8,29	S/D	8,78	8,56	S/D	S/D	S/D	9,86	8,85
	Lic. en Letras Modernas	S/D	8,24	S/D	8,47	8,72	8,81	8,70	8,67	8,80	8,69	8,64
	Prof. en Letras Modernas	S/D	8,17	8,36	8,81	8,23	7,81	8,34	8,16	8,38	8,53	8,31
	Lic. en Historia	8,08	8,17	8,47	8,46	8,39	9,01	8,20	8,24	8,50	8,14	8,37
	Prof. en Historia	8,00	7,70	7,40	7,81	7,59	7,87	7,41	7,76	8,59	8,68	7,88
	Lic. en Cs. de la Educación	8,43	8,10	8,61	8,56	8,76	8,39	8,38	8,46	7,84	9,04	8,46
	Prof. en Cs. de la Educación	8,09	8,04	7,82	8,34	8,53	8,54	8,04	7,72	8,13	7,89	8,11
	Lic. en Bibliotecología	7,80	7,76	7,80	8,05	7,80	9,66	7,41	7,34	8,11	8,04	7,98
	Archivología	7,45	7,97	S/D	9,36	8,05	8,29	8,00	8,34	8,11	8,48	8,23
	Lic. en Geografía	S/D	S/D	S/D	S/D	S/D	8,65	8,60	8,43	7,98	7,73	8,28
	ARTES	Lic. en Perf. Instrumental	S/D	8,61	S/D	S/D	S/D	S/D	9,00	9,64	7,85	8,82
Prof. en Perf. Instrumental		S/D	8,38	8,00	S/D	S/D	S/D	S/D	S/D	S/D	9,02	8,47
Prof. en Educación Musical		7,60	7,82	7,50	7,66	7,68	7,50	7,22	6,89	8,49	S/D	7,60
Lic. en Composición Musical		7,27	7,63	7,00	7,80	8,89	7,85	7,89	7,75	7,35	7,98	7,74
Prof. en Composición Musical		8,09	7,91	7,00	7,87	7,71	7,53	7,85	7,38	7,41	8,35	7,71
Lic. en Pintura		8,26	8,17	7,39	7,96	8,22	7,85	7,55	7,85	7,66	7,50	7,84
Lic. en Escultura		8,37	8,25	7,42	8,35	8,53	8,09	7,53	6,30	7,67	7,33	7,78
Prof. Sup. de Educ. en Artes Plásticas		8,24	8,00	7,85	8,28	8,52	8,20	7,76	8,06	8,10	7,60	8,06
Lic. en Grabado		8,46	8,40	8,00	8,42	8,27	8,02	8,60	7,70	7,69	8,12	8,17
Lic. en Teatro		8,28	8,40	8,17	8,47	8,28	8,41	8,36	8,40	8,36	8,38	8,35
Lic. en Cine y TV		7,35	7,55	6,83	7,56	7,05	7,56	6,88	6,97	7,26	7,23	7,22

continúa

CUADRO I.17 (CONTINUACIÓN)

FACULTAD	CARRERA											PROMEDIO 10 AÑOS
		2005	2006	2007	2008	2009	2010	2011	2012	2013	2014	
LENGUAS	Lic. en Español Lengua Materna	8,03	7,67	7,76	8,59	7,99	8,25	8,03	7,67	8,70	7,43	8,01
	Profesor en Español Lengua Materna	7,67	7,66	7,97	7,70	7,25	7,51	6,34	6,26	S/D	7,94	7,37
	Lic. en Lengua y Literatura Inglesas	7,29	6,96	6,67	6,81	7,52	6,41	6,65	7,05	6,04	S/D	6,82
	Traduc. de Inglés	5,95	5,99	5,89	6,11	7,44	5,79	6,03	5,96	5,55	6,70	6,14
	Prof. de Inglés	6,64	6,71	6,50	6,67	5,73	6,57	6,35	6,67	6,48	5,94	6,42
	Lic. en Lengua y Literatura Francesas	6,66	7,99	7,07	7,53	6,69	6,11	S/D	S/D	S/D	5,95	6,86
	Trad. de Francés	7,18	6,94	7,41	8,00	6,38	8,03	8,08	7,21	S/D	S/D	7,40
	Prof. de Francés	7,94	7,25	S/D	6,70	7,32	S/D	6,15	8,02	S/D	7,00	7,20
	Lic. en Lengua y Literatura Italianas	S/D	7,87	S/D	S/D	8,18	7,31	9,00	8,36	S/D	7,00	7,95
	Trad. de Italiano	7,45	7,45	7,40	8,65	7,66	S/D	S/D	7,99	7,55	7,58	7,72
	Prof. de Italiano	7,73	8,05	7,69	8,48	7,97	8,32	7,77	7,67	8,08	7,34	7,91
	Lic. en Lengua y Literatura Alemanas	S/D	8,27	S/D	S/D	S/D	S/D	S/D	8,17	S/D	S/D	8,22
	Trad. de Alemán	S/D	7,52	S/D	7,17	7,23	7,91	8,33	7,45	8,10	7,73	7,68
	Prof. de Alemán	S/D	7,38	8,50	7,33	8,30	8,00	7,69	7,17	8,83	7,28	7,83
Prof. de Portugués	N/C	8,03	8,55	8,18	7,55	7,86	7,94	6,92	7,93	7,87	7,87	
TOTAL UNIVERSIDAD NACIONAL DE CÓRDOBA		6,43	6,34	6,42	6,51	6,57	6,60	6,49	6,56	6,66	6,79	6,54

S/D: Sin datos por no haber egresados o falta de registro de calificaciones.

N/C: No corresponde porque la Carrera no pertenecía a la oferta académica.

CUADRO I.18: ESTUDIANTES EXTRANJEROS EN EL GRADO Y POSGRADO. Período 2008 - 2014

NIVEL	Años							Variación porcentual					
	2008	2009	2010	2011	2012	2013	2014	2009/2008	2010/2009	2011/2010	2012/2011	2013/2012	2014/2013
TOTAL UNIVERSIDAD	757	951	1.253	1.568	1.733	1.885	2.174	26%	32%	25%	11%	9%	15%
GRADO	691	798	1.021	1.405	1.565	1.586	1.774	15%	28%	38%	11%	1%	12%
POSGRADO	66	153	232	163	168	299	400	132%	52%	-30%	3%	78%	34%
Doctorados	12	29	48	34	53	106	170	142%	66%	-29%	56%	100%	60%
Maestrías	19	54	103	86	70	145	206	184%	91%	-17%	-19%	107%	42%
Especializaciones	35	70	81	43	45	48	24	100%	16%	-47%	5%	7%	-50%

Los estudiantes extranjeros inscriptos en la universidad en el 2014 fueron 1.774 en el grado y 400 en el posgrado, con una tasa de crecimiento en el posgrado del 34%. Siendo en los doctorados donde se encontró el mayor aumento.

**CUADRO I.19: BECAS Y SUBSIDIOS OTORGADOS POR LA SECRETARÍA DE CIENCIA Y TECNOLOGÍA DE LA UNC
SEGÚN ÁREA Y DEPENDENCIA - Año 2014**

ÁREA Y DEPENDENCIA	Becas							CIN
	TOTAL	% columna	Doctorado	Maestría	Finalización Posgrados	Posdoctoral	Otros**	
TOTAL UNIVERSIDAD	191		75	14	14	11	24	53
ÁREA CIENCIAS NATURALES, BÁSICAS Y APLICADAS	85	44,5	35	2	4	7	9	28
Fac. de Ciencias Químicas	26	13,6	10	0	0	2	3	11
Fac. de Cs. Exactas, Físicas y Naturales (Área Cs. Naturales)	16	8,4	7	0	1	2	1	5
Fac. de Cs. Exactas, Físicas y Naturales (Área Ingeniería)	15	7,9	5	1	2	2	3	2
Fac. de Matemática, Astronomía y Física	18	9,4	7	0	1	1	2	7
Fac. de Ciencias Agropecuarias	10	5,2	6	1	0	0	0	3
Observatorio Astronómico	6	3,1	2	0	0	2	0	2
ÁREA DE CIENCIAS SOCIALES	30	15,7	13	5	4	0	4	4
Fac. de Derecho y Ciencias Sociales	9	4,7	5	0	1	0	0	3
Fac. de Ciencias Económicas	3	1,6	0	1	2	0	0	0
Fac. de Arquitectura, Urbanismo y Diseño	7	3,7	1	0	1	0	4	1
Centro de Estudios Avanzados / I.I.F.A.P.	11	5,8	7	4	0	0	0	0
ÁREA CIENCIAS DE LA SALUD	34	17,8	1	7	2	2	10	12
Fac. de Ciencias Médicas	12	6,3	1	3	1	1	3	3
Fac. de Odontología	3	1,6	0	2	0	0	0	1
Fac. de Psicología	19	9,9	0	2	1	1	7	8
ÁREA DE CIENCIAS HUMANAS	42	22,0	26	0	4	2	1	9
Fac. de Filosofía y Humanidades	36	18,8	23	0	2	1	1	9
Fac. de Lenguas	4	2,1	2	0	2	0	0	0
Fac. de Artes	2	1,0	1	0	0	1	0	0

* Existen otras becas y subsidios con fuentes de financiamiento distintas a la UNC (Agencia Nacional de Ciencia y Técnica, Ministerio de Educación, CONICET, MinCyT de la Pcia. Cba, entre otros.)

** Otros: Posdoctoral, Vacancia e Innovación tecnológica.

CUADRO I.20: INVERSIÓN (en pesos) A TRAVÉS DE SUBSIDIOS OTORGADOS POR LA SECRETARÍA DE CIENCIA Y TECNOLOGÍA DE LA UNC PARA LA EJECUCION DE PROYECTOS DE INVESTIGACION SEGÚN ÁREA Y DEPENDENCIA - Año 2014

ÁREA Y DEPENDENCIA	Montos otorgados como subsidios para proyectos de investigación (en pesos)					Monto promedio por proyecto (en pesos)		
	TOTAL	% columna	Proyectos Categoría A	Proyectos Categoría B	Programas	Proyectos Categoría A	Proyectos Categoría B	Programas
TOTAL UNIVERSIDAD	11.203.920	100	9.753.000	1.115.400	335.520	9.912	4.056	4.194
ÁREA CIENCIAS NATURALES, BÁSICAS Y APLICADAS	5.894.450	52,6	5.083.700	582.600	228.150	10.703	4.516	4.563
Fac. de Ciencias Químicas	1.913.390	17,1	1.645.600	145.900	121.890	10.971	4.863	4.353
Fac. de Cs. Exactas, Físicas y Naturales (Área Cs. Naturales)	1.112.240	9,9	956.200	141.400	14.640	11.249	4.713	3.660
Fac. de Cs. Exactas, Físicas y Naturales (Área Ingeniería)	862.360	7,7	706.700	121.400	34.260	9.299	4.047	4.894
Fac. de Matemática, Astronomía y Física	1.035.100	9,2	938.800	73.200	23.100	11.045	5.229	4.620
Fac. de Ciencias Agropecuarias	813.710	7,3	693.900	95.000	24.810	10.514	4.130	4.962
Observatorio Astronómico	157.650	1,4	142.500	5.700	9.450	10.962	2.850	9.450
ÁREA DE CIENCIAS SOCIALES	2.048.550	18,3	1.872.100	130.500	45.950	9.088	3.107	3.829
Fac. de Derecho y Ciencias Sociales	729.390	6,5	640.400	82.900	6.090	9.418	3.948	3.045
Fac. de Ciencias Económicas	404.050	3,6	368.200	24.600	11.250	7.514	2.050	2.813
Fac. de Arquitectura, Urbanismo y Diseño	442.750	4,0	425.100	10.000	7.650	8.676	-	3.825
Centro de Estudios Avanzados	409.960	3,7	376.000	13.000	20.960	11.059	4.333	5.240
I.I.F.A.P.	62.400	0,6	62.400	-	-	10.400	-	-
ÁREA CIENCIAS DE LA SALUD	1.400.270	12,5	1.217.100	155.000	28.170	25.243	10.630	6.246
Fac. de Ciencias Médicas	527.640	4,7	448.900	66.500	12.240	8.633	3.500	3.060
Fac. de Odontología	233.400	2,1	195.200	38.200	-	6.731	2.938	-
Fac. de Psicología	639.230	5,7	573.000	50.300	15.930	9.879	4.192	3.186
ÁREA DE CIENCIAS HUMANAS	1.860.650	16,6	1.580.100	247.300	33.250	26.082	11.870	3.694
Fac. de Filosofía y Humanidades	1.344.950	12,0	1.153.300	158.400	33.250	10.581	4.281	3.694
Fac. de Artes	259.200	2,3	195.600	63.600	-	7.244	3.975	-
Fac. de Lenguas	256.500	2,3	231.200	25.300	-	8.257	3.614	-

CUADRO I.21: RECURSOS HUMANOS DEDICADOS A INVESTIGACIÓN Y DESARROLLO DENTRO DEL PLANTEL DOCENTE - Año 2014

ÁREA Y DEPENDENCIA	Docentes - Investigadores 2014	Porcentaje de investigadores por categoría del Programa de Incentivos del MinCyT 2014 (%)				
		I	II	III	IV	V
TOTAL UNIVERSIDAD	3.205	9,7	9,7	24,9	23,7	32,0
ÁREA CIENCIAS NATURALES, BÁSICAS Y APLICADAS	1.372	5,4	4,8	10,6	9,4	12,6
Fac. de Ciencias Químicas	476	1,9	1,2	2,6	3,2	6,0
Fac. de Cs. Exactas, Físicas y Naturales	461	1,7	1,6	3,6	3,4	4,1
Fac. de Matemática, Astronomía y Física	220	1,2	1,0	2,3	1,3	1,0
Fac. de Ciencias Agropecuarias	215	0,6	1,1	2,2	1,4	1,4
ÁREA DE CIENCIAS SOCIALES	461	1,8	2,1	5,2	5,4	8,7
Fac. de Derecho y Ciencias Sociales	290	0,9	0,7	2,2	2,0	3,2
Fac. de Ciencias Económicas	128	0,3	0,3	0,7	1,0	1,7
Fac. de Arquitectura, Urbanismo y Diseño	282	0,2	0,7	2,0	2,2	3,7
Centro de Estudios Avanzados / I.I.F.A.P.	43	0,3	0,3	0,3	0,2	0,1
ÁREA CIENCIAS DE LA SALUD	611	1,5	1,2	4,6	5,0	6,9
Fac. de Ciencias Médicas	259	0,9	0,6	2,2	2,2	2,2
Fac. de Odontología	207	0,3	0,2	1,5	1,7	2,7
Fac. de Psicología	145	0,2	0,3	0,8	1,1	2,1
ÁREA DE CIENCIAS HUMANAS	479	1,0	1,6	4,5	4,0	3,9
Fac. de Filosofía y Humanidades ¹	353	0,8	1,3	3,5	2,8	2,7
Fac. de Lenguas	126	0,2	0,3	1,0	1,2	1,2

La cantidad de docentes categorizados como investigadores es 3.205. El porcentaje en las categorías I y II es de 9,7% cada uno, el resto de los docentes se distribuyen casi de manera similar en las categorías III y IV y la de mayor porcentaje es la categoría V.

¹Abarca los RRHH de la Facultad de Artes, dado que la categorización fue previa a la creación de esta última.

**CUADRO I.22: SUBSIDIOS OTORGADOS POR FONCYT PARA LA EJECUCIÓN DE PROYECTOS DE INVESTIGACIÓN
SEGÚN ÁREA Y DEPENDENCIA - Período 2007 - 2014**

ÁREA Y DEPENDENCIA	Subsidios FONCYT (convocatorias)						
	TOTAL	PICT 2007	PICT 2008	PICT 2010	PICT 2011	PICT 2012	PICT 2013 (Año calendario 2014)
TOTAL UNIVERSIDAD	319	63	34	62	49	57	54
ÁREA CIENCIAS NATURALES, BÁSICAS Y APLICADAS	272	51	31	53	43	46	48
Fac. de Ciencias Químicas	104	6	6	10	13	35	34
Fac. de Cs. Exactas, Físicas y Naturales (Área Cs. Naturales)	96	27	18	25	22	1	3
Fac. de Cs. Exactas, Físicas y Naturales (Área Ingeniería)	23	5	4	3	5	4	2
Fac. de Matemática, Astronomía y Física	40	10	3	13	3	4	7
Fac. de Ciencias Agropecuarias	3					2	1
Observatorio Astronómico	6	3		2			1
ÁREA DE CIENCIAS SOCIALES	6	3	0	1	0	1	1
Fac. de Derecho y Ciencias Sociales							
Fac. de Ciencias Económicas	6	3		1		1	1
Fac. de Arquitectura, Urbanismo y Diseño							
Centro de Estudios Avanzados							
I.I.F.A.P.							
ÁREA CIENCIAS DE LA SALUD	24	3	2	5	0	9	5
Fac. de Ciencias Médicas	20	3	2	5		6	4
Fac. de Odontología							
Fac. de Psicología	4					3	1
ÁREA DE CIENCIAS HUMANAS	17	6	1	3	6	1	0
Fac. de Filosofía y Humanidades	17	6	1	3	6	1	
Fac. de Artes							
Fac. de Lenguas							

CUADRO I.24. ACTIVIDADES PROMOVIDAS POR LA SECRETARÍA DE EXTENSIÓN UNIVERSITARIA. Año 2014

	Organiza- ciones	Productores culturales	Artistas	Formadores	Publico destinatario		Unidades Académicas
					Participantes	Asistentes	
Producciones propias	40	3	111	31	1.052	220.013	9
Conciertos	9		27			8.650	2
Festivales	4	1	5			13.150	1
Presentaciones	12	1	68	4		181.555	3
Formación	13		2	23	832		
Muestras	2	1	5	4	220	15.958	1
Distinsiones			4			700	2
Coproducciones	43	23	157	16	3.480	31.500	11
Conciertos	10	14	64			13.200	
Festivales	12	4	44			7.300	
Presentaciones	11	4	48	8		10.750	5
Formación	10	1		8	3.480		3
Muestras			1			250	3
Colaboraciones	4		28			3.300	6
Conciertos	1		6			1.800	3
Festivales	3		1			1.450	1
Presentaciones			21			50	2

Ejes claves de Intervenciones	Total	Tipo de organización participante			Destinatarios Directos
		Educativa	Social	Guberna- mental	
Comunicación y Sensibilización - Foro de Extensión	331	28	36	12	6.220
Formación, Capacitación y Asesoramiento	237	54	53	44	10.827
Análisis y Propuestas sobre Políticas Públicas	47	5	31	30	138
Actividades Culturales	8		4		2.159

	Total	Programas	Becas y subsidios
Becas otorgadas	37		37
Subsidios Otorgados	9		9
Miembros de equipos de trabajo	194		194
Docentes involucrados	403	313	90
Estudiantes involucrados	2.522	2.461	61
Egresados involucrados	2.204	2.204	
No Docentes	67	67	

* NOTA: Intervención se considera cada producto que se concrete en un proyecto de extensión (talleres, emisiones radiales, ferias, visitas guiadas, etc.).

CUADRO I25: PROGRAMAS Y PROYECTOS INTERNACIONALES GESTIONADOS POR LA PRI DEL RECTORADO. Año 2014

TIPOS	PROGRAMAS DE MOVILIDAD	MOVILIDADES
MOVILIDAD INTERNACIONAL	Estudiantes de la UNC al exterior - TOTAL	170
	Programa Cuarto Centenario - Estudiantes UNC	48
	Programa Escala Estudiantil - AUGM	17
	Jóvenes de Intercambio México-Argentina (JIMA)	8
	Programa Cuarto Centenario - Gobierno de Canadá (ELAP)	4
	Intercambio UNC - Autónoma de Madrid	6
	Becas Santander Iberoamérica	5
	Becas Botín para el Fortalecimiento de la Función Pública en Latinoamérica	1
	Programa MARCA	6
	Movilidad por convenios bilaterales	8
	Programa Golondrina	0
	Programa de Intercambio Académico Jurídico UnB/STF MERCOSUR	1
	Jóvenes Líderes	0
	Jóvenes Investigadores - AUGM	47
	Movilidad de posgrado RED MACROUNIVERSIDADES	14
	Movilidad de Posgrado de AUGM	5
	Docentes de la UNC al exterior - TOTAL	61
	Programa Cuarto Centenario Profesores	49
	Programa de Movilidad Docente Paris-Madrid	3
	Programa Escala Docente- AUGM	9
	Estudiantes extranjeros de estudios parciales en la UNC- TOTAL	434
	Estudiantes extranjeros en la UNC (estudios parciales de grado y posgrado)	265
	Estudiantes extranjeros en el Programa de Español y Cultura Latinoamericana (PECLA)	169
	Movilidad de Gestores - TOTAL	2
	Gestor OUT (Erasmus Mundus)	1
	Gestor IN (Programa Escala Gestores AUGM)	1
Docentes extranjeros en la UNC-TOTAL	14	
Programa de Profesores Visitantes Franco -Argentino	5	
Movilidad a través de convenios Bilaterales	1	
Programa Escala Docente- AUGM	8	
TIPOS	SEGÚN ESTADO	
CONVENIOS INTERNACIONALES	Activos a 2014	250
	Firmados 2014	35
TIPOS	PROYECTOS SEGÚN SU FUENTE DE FINANCIAMIENTO	
PROYECTOS INTERNACIONALES EN LOS QUE PARTICIPA LA UNC	Unión Europea (Horizonte 2020/7mo programa Marco / Programa Erasmus Mundus)	11
	Co-financiamiento Argentina-Alemania – Implementación carrera binacional	1
	MERCOSUR (Programa de Proyectos Conjuntos de Investigación / Programa de Intercambio Académico Universitario de Grado en lengua española y portuguesa / Programa de Asociación Universitaria para la Movilidad de Docentes de Grado / Programa de Asociación para el Fortalecimiento de Posgrados/)	16
	Nacionales (Fortalecimiento de Redes Interuniversitarias/ Misiones Universitarias/Programa Movilidad Académica de Grado en Artes/)	30

CUADRO I.26: ANTIGÜEDAD PROMEDIO (en años) DE DOCENTES SEGÚN DEDICACIÓN. Año 2014

DEPENDENCIA	TOTAL	DEDICACIÓN		
		Exclusiva	Semiexclusiva	Simple
PROMEDIO UNIVERSIDAD	16,6	24,3	19,8	13,2
Ciencias Exactas, Físicas y Naturales	19,5	23,5	22,4	16,9
Ciencias Químicas	11,6	23,4	14,3	7,9
Matemática, Astronomía y Física	15,6	27,6	18,8	8,6
Ciencias Agropecuarias	17,9	29,5	18,0	6,4
Abogacía	19,1	26,5	24,4	16,9
Trabajo Social	17,3	28,9	19,3	9,9
Ciencias de la Información	18,4	28,5	19,7	13,0
Ciencias Económicas	16,8	29,4	23,0	14,5
Arquitectura, Urbanismo y Diseño	15,4	25,8	17,0	9,4
Medicina	15,5	14,0	21,1	12,7
Odontología	17,3	28,9	22,5	12,2
Psicología	15,6	25,4	15,7	11,0
Filosofía y Humanidades	17,3	27,5	18,8	13,7
Artes	17,2	27,2	19,5	13,6
Lenguas	14,8	29,8	16,5	15,1

La antigüedad promedio de los docentes de la UNC es de 17,0 años. Este indicador toma los valores 24,7, 19,6 y 13,2 años según la dedicación de los docentes (Exclusiva, Semiexclusiva y Simple). Cabe aclarar que en caso que un docente tenga dos o más cargos de distintas categorías y/o escalafones, se imputa la categoría del cargo de mayor nivel.

CUADRO I27: CURSOS DE AULA VIRTUAL SEGÚN UNIDAD ACADÉMICA. Año 2014

DEPENDENCIA	CURSOS DE AULA VIRTUAL
TOTAL UNIVERSIDAD	2.539
CIENCIAS EXACTAS FÍSICAS Y NATURALES	12
CIENCIAS QUÍMICAS	127
MATEMÁTICA, ASTRONOMÍA Y FÍSICA	93
CIENCIAS AGROPECUARIAS	74
DERECHO Y CIENCIAS SOCIALES	110
CIENCIAS DE LA INFORMACIÓN	162
CIENCIAS ECONÓMICAS	233
ARQUITECTURA, URBANISMO Y DISEÑO	36
CENTRO DE ESTUDIOS AVANZADOS (CEA)	57
IIFAP	7
CIENCIAS MEDICAS	132
ENFERMERÍA	46
ODONTOLOGIA	65
KINESIOLOGÍA Y FISIOTERAPIA	145
FILOSOFÍA Y HUMANIDADES	465
ARTES	125
LENGUAS	248
ESCUELA MANUEL BELGRANO	233
COLEGIO MONSERRAT	37
SECRETARÍA DE PLANIFICACIÓN Y GESTIÓN INSTITUCIONAL	23
ARTEC - SAA	69
DEPARTAMENTO UNIVERSITARIO DE INFORMÁTICA (DUI)	40

Fuente de datos y definiciones

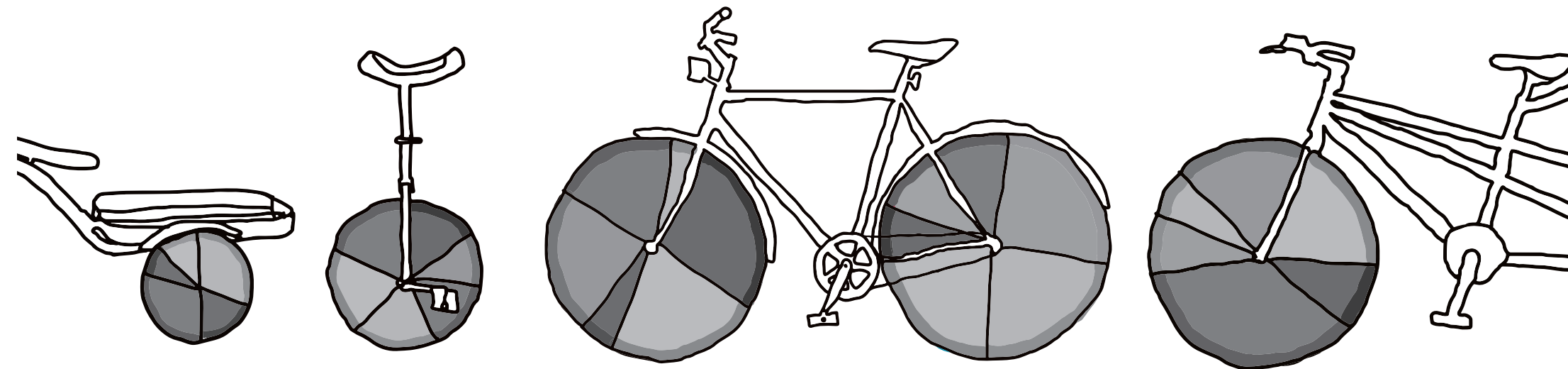

FUENTES DE DATOS Y DEFINICIONES

La información que se utiliza para la Sección de **Estudiantes** es relevada mediante el Sistema de Información Universitaria (SIU) Guaraní administrado en la UNC por la Prosecretaría de Informática, el equipo Guaraní y por los Despachos de Alumnos de las distintas Unidades Académicas.

Para la Sección de **Egresados** de carreras de Grado, las fuentes de datos son el Sistema Guaraní y la Encuesta SIU-Kolla llevada a cabo desde el Programa de Estadísticas Universitarias de la UNC. El SIU-Kolla es un sistema informático ofrecido por la Secretaría de Políticas Universitarias de la Nación que permite a las universidades realizar evaluación y seguimiento de sus egresados. La encuesta fue respondida a través de Internet, al momento en que los estudiantes realizan los trámites para su colación de grado.

Los datos de **Estudiantes de Posgrado** surgen en algunos casos del Sistema Guaraní y en parte de un registro que cumplimentan las distintas Secretarías de Posgrado de las Unidades Académicas, coordinadas por la Sub-Secretaría de Posgrado de la UNC en conjunto con el Programa de Estadísticas Universitarias de la UNC.

Los cuadros de **Personal** fueron elaborados con la base brindada por la Dirección General de Personal de la Secretaría de Administración Planificación y Gestión Institucional de la UNC que recaba estos datos a través del software SIU-Pampa. La Dirección de Presupuesto de la Secretaría de Planificación y Gestión Institucional también sistematizó las **Estadísticas Financieras**.

Los datos de **Becas y Subsidios** otorgados por la UNC y de **Docentes Categorizados** como investigadores en el programa de incentivos del Ministerio de Educación, fueron aportados por la Secretaría de Ciencia y Técnica de la UNC.

La información sobre **Extensión Universitaria** fue suministrada por la Secretaría de Extensión de la UNC. Del mismo modo, lo relativo a **Programas Internacionales** gestionados en la Universidad, fue aportado por la Prosecretaría de Relaciones Internacionales de la UNC. Los datos de **Educación a Distancia**, fueron brindados por las áreas de Educación a Distancia y Tecnología Educativa de las distintas Unidades Académicas.

Registro y Seguimiento de la Población Estudiantil y Ofertas Académicas de la
Universidad Nacional de Córdoba

Presentación

El siguiente texto expresa un conjunto de acuerdos entre diferentes actores institucionales acerca del uso que corresponde dar a términos de uso frecuente en el ámbito de la UNC. Su origen se sitúa en la Resolución Rectoral 2525/2012, que aprobó el informe de la Unidad de Auditoría Interna N° 20/12 en el que se solicitaba la elaboración de un "manual de procedimientos" que explicitase las convenciones terminológicas que se usan para la producción y análisis de datos estadísticos de la UNC. En respuesta a ello, el Programa de Estadísticas de UNC redactó el documento en consulta con las autoridades de Secretaría Académica, de las Facultades y con la Prosecretaría de Informática. La versión definitiva fue aprobada por Resolución 561/2015 del HCS.

Parte I: Definiciones Conceptuales y Operativas

La Universidad Nacional de Córdoba ofrece un conjunto amplio de actividades dirigidas a la comunidad local, regional e internacional. Entre estas actividades se cuentan las ofertas académicas o profesionales que se distribuyen en los niveles de pregrado, grado y posgrado y que, según la ordenanza HCS 6/2014, conducen a los títulos que otorga la universidad. Quienes participan de estas ofertas en calidad de alumnos, son contabilizados como población estudiantil y la información sobre ellos es compilada en el Anuario Estadístico de la UNC, elaborado por el Programa de Estadísticas Universitarias (PEU).

Los estudiantes internacionales no son parte de la población estudiantil. Se trata de quienes vienen de otros países específicamente a realizar estudios parciales a la UNC, con un título de nivel anterior (secundario, terciario o universitario de grado o posgrado) expedido en el extranjero. Según lo regula la Ordenanza 16/2008 del HCS, pueden inscribirse como estudiantes internacionales quienes provengan de Programas de Intercambio Bilaterales o Multilaterales, o convenios de Cooperación suscritos por la UNC con universidades o redes universitarias que especifiquen o no los términos del intercambio, y también quienes provengan de universidades sin convenio con la UNC. El dato es informado por la Prosecretaría de Relaciones Internacionales. No están incluidos en las carreras a las que pertenecen las asignaturas que cursan. Constituye la denominada “movilidad estudiantil”.

También existen en la UNC otras ofertas que no conducen a títulos universitarios, sino a certificados expedidos por las dependencias; es el caso de los cursos de postgrado, cursos de actualización, de perfeccionamiento, diplomaturas y capacitaciones con diferente formato. En este documento solo se hace referencia a ofertas académicas o profesionales.

El PEU produce regularmente información estadística dirigida a las autoridades de la universidad, al Ministerio de Educación de la Nación -que la usa para construir los Anuarios de Estadísticas Universitarias y tomar decisiones de distinto tipo, entre ellas presupuestarias-, y también al público general, con formato de anuarios y síntesis estadísticas. Para la interpretación de los datos estadísticos que se ofrecen, es necesario contar con acuerdo sobre los conceptos a los que se hace referencia. En este documento se toma como punto de partida la propuesta del Departamento de Información Universitaria, que depende de la Secretaría de Políticas Universitarias del Ministerio de Educación de la Nación para definir los términos más usados y que más se prestan a interpretaciones ambiguas.

Información sobre población estudiantil en la UNC

La información sobre alumnos provista por el PEU tiene origen en los datos relevados a través del sistema Guaraní, y corresponde a los totales de Aspirantes, Nuevos Inscriptos, Reinscriptos y Egresados de ofertas académicas de pregrado, grado y posgrado. Para la clasificación de esta población estudiantil se usan variables sociodemográficas y académicas. Las primeras son ingresadas al sistema Guaraní por los alumnos al momento de su primera inscripción o reinscripción anual, mientras que las segundas son responsabilidad de los Despachos de Alumnos de las dependencias. La información sobre carreras de posgrado sólo incluye nuevos inscriptos, estudiantes y egresados.

Definiciones de la población estudiantil

Aspirantes Son aquellas personas que manifiestan interés en ingresar a la UNC como estudiante.

Manifiestar interés en una oferta académica o profesional es:

- Solicitar admisión y consignar todos o parte de sus datos o antecedentes.
- Completar un formulario de preinscripción o inscripción.
- Presentar al Despacho de Alumnos correspondiente toda o parte de la documentación solicitada

Manifiestar interés en una oferta académica o profesional no es efectuar una consulta por ventanilla, por teléfono o vía web.

Quien se registra por primera vez a una oferta académica es Aspirante, aún cuando provenga de otra oferta académica de la misma institución.

Estudiantes Son los Nuevos Inscriptos así como los Reinscriptos pertenecientes a una oferta académica en un año determinado. Deben haber realizado el trámite de inscripción o reinscripción anual a través del sistema Guaraní.

Nuevos Inscriptos Los nuevos inscriptos pueden serlo por primera vez o por equivalencia.

Nuevos Inscriptos por primera vez Son los aspirantes que ingresan por primera vez a una determinada oferta, habiendo cumplido con los requisitos reglamentados por cada institución. Se trata de quienes:

- Ingresan por primera vez a una oferta académica.
- Cumplen con los requisitos administrativos y/o académicos:
 - Administrativos: completar la documentación solicitada.
 - Académicos, según la dependencia: aprobar un examen de ingreso, regularizar o aprobar total o parcialmente un curso de nivelación, inscribirse en el sistema por primera vez, etc. En el caso de aspirantes no hispanoparlantes, se exige la aprobación del Certificado de Español Lengua y Uso, según Resolución 1490/2010.
- El año de ingreso del Nuevo Inscripto es el año de ingreso en esa oferta para toda su trayectoria académica, aún cuando interrumpa por períodos la misma. El año de ingreso es el año de cohorte.

Nuevos Inscriptos por equivalencia Son los estudiantes inscriptos por primera vez en una oferta, con materias que les son reconocidas como “equivalencia”, habiendo sido aprobadas en otra oferta.

Aclaraciones:

- Se considera como año de ingreso el correspondiente a la inscripción en la nueva oferta (Año de cohorte).
- Las materias aprobadas por equivalencias pueden ser de la misma institución o de otra.
- En las Facultades que cuentan con ciclo básico común a varias ofertas, los alumnos que se inscriben en otra de estas ofertas luego de haber aprobado el ciclo básico tienen como año de ingreso el de su primera inscripción al ciclo básico.

Reinscriptos Son los Estudiantes a los que se actualiza su inscripción en la misma oferta, en un año académico posterior a su última inscripción. En la UNC, la reinscripción anual obligatoria implica la actualización de los datos censales a través del sistema Guaraní. Un estudiante es Reinscripto aunque haya pasado un tiempo sin actividad académica en esa oferta, con o

sin trámite de reincorporación y sigue manteniendo su año de ingreso (año de cohorte), a condición de haber cumplimentado cada año su reinscripción. Si un estudiante vuelve luego de un tiempo y cambió el plan de estudios, el año de ingreso es el de su inscripción original y egresará del plan nuevo luego de cumplimentar los requisitos del plan de transición que cada Unidad Académica establezca.

Egresados Son los Estudiantes que completan todos los cursos y requisitos reglamentarios de la oferta a la que pertenecen. Los requisitos para ser considerado egresado pueden incluir, según la unidad académica y la oferta: el total de materias del plan de estudios aprobadas, horas de actividades prácticas, una tesis final, tesina, trabajo final, etc. Todo Egresado debe haber sido considerado un Reinscripto en el mismo año del egreso.

Egresados por equivalencia Son los estudiantes que completan todos los cursos y requisitos reglamentarios de la oferta a la que pertenecen, habiendo ingresado a la oferta como Nuevos Inscriptos por equivalencia. Los requisitos para ser considerado egresado pueden incluir, según la unidad académica y la oferta: el total de materias del plan de estudios aprobadas, horas de actividades prácticas, una tesis final, tesina, trabajo final, etc.

Graduados Son las personas que habiendo completado todos los cursos y requisitos reglamentarios de la oferta a la que pertenecen, obtuvieron el diploma correspondiente al título que la oferta otorga. Esto puede suceder en el mismo año en que cumplimentaron los requisitos o en años posteriores.

Estudiantes extranjeros Son los estudiantes cuya nacionalidad no es argentina. Se identifican por medio del campo *nacionalidad* del sistema Guaraní, que tiene como categorías: argentino, extranjero, naturalizado, por opción.

En síntesis, la población universitaria en un año determinado se constituye de la siguiente manera:

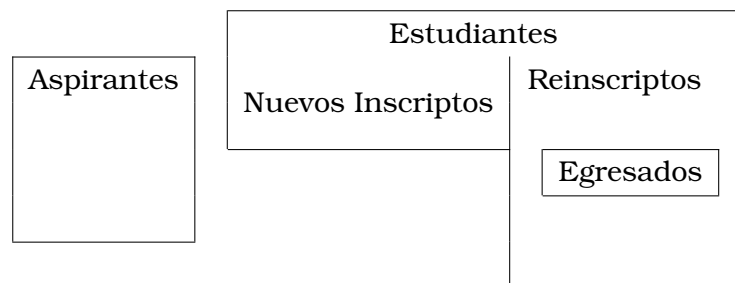

Los niveles y las ofertas académicas o profesionales

Las ofertas académicas o profesionales de la UNC conducen a la obtención de un título de pregrado, grado o posgrado, según lo establece la Ordenanza 06/2014 del Honorable Consejo Superior.

Nivel Ciclo Común Los ciclos comunes agrupan la parte inicial de planes de estudio de ofertas diferentes, por lo que no son ofertas en sí mismas, ni corresponden necesariamente a una oferta en particular, pero siempre están asociados a una o más ofertas finales. Los ciclos comunes registran datos de Nuevos Inscriptos y Reinscriptos, pero no de Egresados. La duración del ciclo formará parte de la duración total de las ofertas asociadas.

Nivel de pregrado Las carreras pregrado son carreras o trayectos de carreras que tienen, según la Disposición 01/10 de la Dirección Nacional de Gestión Universitaria (DNGU), una carga horaria no menor a 1600 horas, y dos años y medio académicos. Según la ordenanza HCS 6/2014, los Títulos de Pregrado implican un aprendizaje de capacidades, conocimientos y habilidades en las distintas ramas profesionales y constituyen títulos que capacitan para el desempeño de actividades prácticas o instrumentales concretas. Se distinguen dos tipos de título de pregrado:

Título Final Se alcanzan al culminar los estudios en ofertas que funcionan de manera independiente respecto a las de grado, los alumnos se inscriben a la oferta, que constituye una Carrera de Pregrado. Se recopilan los datos de Nuevos Inscriptos, Reinscriptos, Egresados y Graduados.

Título Intermedio Se alcanzan al completar una parte de una oferta de grado, que conduce a un Título Final. Los alumnos se inscriben a una oferta que conduce a un Título Final de grado y, una vez cumplida una porción del trayecto, se accede a un Título Intermedio, de pregrado. En estos casos sólo se registran quienes alcanzan las condiciones para obtener ese título, y los Graduados, dado que Nuevos Inscriptos y Reinscriptos se consignan en el título final de grado.

Nivel de Grado Las carreras de grado tienen, según la Resolución Ministerial 6/1997 una duración de al menos 2600 horas reloj (o su equivalente). Esta carga horaria debe desarrollarse en un mínimo de 4 años. Los Títulos de Grado se obtienen al completar una carrera de grado y son: de Licenciado, Profesional (o equivalentes) y Profesor. Pueden obtenerse luego de aprobar todo el plan de estudios no menor a 2.600 horas o bien a través de un Ciclo de Complementación Curricular. Estos últimos requieren un título para su ingreso, que puede ser un título de grado, de pregrado, o también un título no universitario.

Nivel de posgrado De acuerdo a la Resolución Ministerial 160/2011, los títulos de posgrado requieren un título de grado previo, salvo los casos de aspirantes que puedan encuadrarse en la resolución HCS 279/2004, en el marco del artículo 39 bis de la Ley de Educación Superior. Se distinguen los títulos de:

Especialista Se obtienen al completar los requisitos de una Carrera de Especialización. Las carreras de Especialización tienen por objeto profundizar en el dominio de un tema o área determinada dentro de un campo profesional o de diferentes profesiones.

Para el egreso, requiere la presentación de un trabajo final individual de carácter integrador. El título de *Especialista* especifica la profesión o campo de aplicación.

Magister Se obtienen al completar los requisitos de una Carrera de Maestría. Las Carreras de Maestría tienen por objeto proporcionar una formación académica y/o profesional. Profundiza el conocimiento teórico, metodológico, tecnológico, de gestión, o artístico, en función del estado de desarrollo correspondiente a una disciplina, área interdisciplinaria o campo profesional de una o más profesiones. Para el egreso, requiere la presentación de un trabajo final individual y escrito que podrá realizarse a través de un proyecto, estudio de casos, obra, producción artística o tesis, según el tipo de Maestría. El título de *Magister* especifica con precisión una sola de estas posibilidades: una disciplina, un área interdisciplinar, una profesión o un campo de aplicación. Se distinguen dos tipos de Carrera de Maestría:

Maestrías académicas

Se vinculan específicamente con la investigación en un campo del saber disciplinar o interdisciplinar. A lo largo de su desarrollo, se profundiza tanto en temáticas afines al campo como en la metodología de la investigación y la producción de

conocimiento en general y en dicho campo.

El trabajo final de una Maestría Académica es una tesis que da cuenta del estado del arte en la temática elegida y de la implementación de una metodología de investigación pertinente a la misma.

Maestrías profesionales

Se vinculan específicamente con el fortalecimiento y consolidación de competencias propias de una profesión o un campo de aplicación profesional.

A lo largo de su proceso de formación profundiza en competencias en vinculación con marcos teóricos disciplinares o multidisciplinares que amplían y cualifican las capacidades de desempeño en un campo de acción profesional o de varias profesiones.

El trabajo final de una Maestría Profesional es un proyecto, un estudio de casos, una obra, una tesis, una producción artística o trabajos similares que dan cuenta de una aplicación innovadora o producción personal que, sostenida en marcos teóricos, evidencian resolución de problemáticas complejas, propuestas de mejora, desarrollo analítico de casos reales, muestras artísticas originales o similares y que estén acompañadas de un informe escrito que sistematiza el avance realizado a lo largo del trabajo.

Doctor Se obtienen al completar los requisitos de una Carrera de Doctorado. El Doctorado tiene por objeto la formación de posgraduados que puedan lograr aportes originales en un área de conocimiento —cuya universalidad deben procurar—, dentro de un marco de excelencia académica, a través de una formación que se centre fundamentalmente en torno a la investigación desde la que se procurará realizar dichos aportes originales.

El Doctorado culmina con una tesis de carácter individual que se realiza bajo la supervisión de un Director. La tesis debe constituirse como un aporte original al área del conocimiento de la que se trate, y demostrar solvencia teórica y metodológica relevante en el campo de la investigación científica. La tesis es evaluada por un jurado que incluye al menos un miembro externo a la institución universitaria y excluye al Director.

Resumen de los tipos de oferta académica o profesional

Pregrado	Conducente a un título final
	Conducente a un título intermedio
Grado	Grado
	Ciclo de Complementación Curricular
Posgrado	Especialización
	Maestría
	Doctorado

Parte II: Los Sistemas de Información

SIU Araucano

El Araucano es un sistema de recolección de información estadística de aspirantes y estudiantes de ofertas académicas de pregrado, grado y posgrado para las instituciones universitarias estatales y privadas argentinas. El Araucano tiene por objetivo principal servir de soporte para que las universidades e institutos tanto estatales como privados puedan informar sus datos estadísticos de aspirantes y estudiantes por oferta académica, unidad académica e institución a la Secretaría de Políticas Universitarias (SPU). La información es completada en el sistema por el Programa de Estadísticas Universitarias de la UNC a partir de los datos disponibles en el sistema Ucumari de apoyo a la toma de decisiones.

SICer

Es el Sistema Informático de Certificaciones que utiliza Oficialía Mayor para la legalización de los Diplomas y los Certificados Analíticos. Contiene todas las denominaciones de los títulos registrados en Araucano desde el año 2006. El Sistema SICER se alimenta de los datos cargados en el Sistema SIU Araucano.

Desde el PEU se verifica en SIU Araucano:

- Las denominaciones de los Títulos (Según consta en la Resolución Ministerial que aprueba la oferta).
- Los códigos de los Títulos (ONA de Ministerio).

Sistema Nahuel

Es el Sistema que utiliza Oficialía Mayor para la impresión de los Diplomas. Se alimenta de los datos cargados en el Sistema Guaraní.

El *Código Interno UNC* es un código propio de la UNC que se asigna a una nueva Carrera y título. El PEU lleva su registro y administración desde el año 1981.

El *Código ONA/Araucano* es un código numérico que utiliza Ministerio para registrar todas las denominaciones los Títulos Universitarios (Ofertas vigentes, No vigentes, No vigentes con actividad). Es un código único para cada denominación.

Para que la información que circula entre los sistemas sea confiable, es indispensable que en el sistema Guaraní se encuentren correctamente cargadas:

- Las denominaciones de las Carreras aprobadas, según Resolución del Ministerio de Educación de la Nación.
- Las denominaciones de los Títulos aprobadas, según Resolución del Ministerio de Educación de la Nación.
- Los códigos de los Títulos (ONA) otorgados por el Ministerio de Educación de la Nación.

El PEU es el encargado de registrar en Araucano las denominaciones de los títulos (Vigentes, No vigentes con Actividad ó No vigentes) de la UNC. Al registrarlos, desde un módulo disponible en el Sistema Araucano, el Ministerio de Educación le asigna un código, es el que llamamos Código ONA, y automáticamente lo incorpora en el Sistema.

El Código Interno y el código ONA se deben solicitar antes de incorporar o modificar una carrera o título en el Sistema Guaraní en cualquiera de estas situaciones: - Se crea una nueva oferta: Carrera/Título - Se cambia la Denominación de un Título. Para comenzar a inscribir alumnos en una nueva carrera es necesario contar con el código interno UNC y el código ONA.

Obtención del Código Interno

Se debe solicitar el código al PEU por correo electrónico a la dirección estadistica@saa.unc.edu.ar. En esa comunicación se debe:

1. Enviar la ficha solicitud de código con los datos requeridos, que se encuentra en: <http://www.unc.edu.ar/estudios/programas-saa/estadisticas>.
 2. Según resolución HCS 764/2013, la documentación necesaria para poner en vigencia una oferta de grado es diferente de la solicitada para una de posgrado. Según sea el caso, el pedido de código debe estar acompañado de la siguiente documentación, o de aquella que indiquen futuras reglamentaciones al respecto:
-

-
- a) Nueva carrera grado o pregrado o modificación del plan de estudios de una oferta existente: adjuntar la Resolución de Ministerio de Educación de la Nación en la que consta que los títulos cuentan con reconocimiento oficial y validez nacional.
 - b) Nueva oferta de posgrado o modificación del plan de estudios de una oferta de posgrado existente: adjuntar dictamen favorable de acreditación de la Comisión Nacional de Evaluación y Acreditación Universitaria (CONEAU).

En ambos casos las resoluciones deben presentarse en formato PDF.

El PEU responde por correo, informando el código interno asignado. En el plazo de 10 días hábiles, el PEU informa el código ONA asignado por el Ministerio de Educación.

Tener en cuenta:

- El Sistema Araucano se alimenta de las de denominaciones de los títulos que informa la dependencia (según lo que se registra en el Sistema Guaraní por R.M).
- El Sistema SICer se alimenta de las de denominaciones de los títulos registrados en Araucano.
- El Sistema Nahuel se alimenta de las de denominaciones de los títulos registrados en Guaraní.

Por eso es necesario que todos los sistemas consignen la misma información.

Se sugiere verificar en el Sistema Guaraní de la Facultad o Dependencia:

- Denominación de la Dependencia. (Debe figurar solo la Denominación).
 - Denominación de la carrera (según resolución ministerial).
 - Denominación del Título (según resolución, verificar aquellas carreras que otorgan títulos con distintas menciones, debe estar registrado en Guaraní en forma separada).
 - El Código Ona/Araucano que identifican a la Carrera/título.
 - El Código Interno que identifica a la Carrera/título.
-

En el Sistema Guaraní se registra el código ONA. Es muy importante que cada Facultad o Dependencia verifique que en el módulo de títulos esté registrado correctamente el código ONA.

Desde el año 2013 Ministerio solicita datos registrados desde Guaraní. Los controles que efectúan los realizan teniendo en cuenta el código ONA.

Para verificar si los datos de: Carrera/Títulos y códigos están correctamente registrados en el Sistema Guaraní de su Facultad o Dependencia, puede solicitar la planilla consolidada a, correo del Programa de Estadísticas Universitarias estadistica@saa.unc.edu.ar.

Impreso en el mes de noviembre de 2015 en:

copicentro
centro de impresión digital

de Graciela Ethel Vedia

Belgrano 49 - Local 95 - Galería Santo Domingo.

5000 Córdoba - Argentina.

Tel: (0351) 429-9620 / 411-3843.

E-mail: copicentro2@hotmail.com

