

ANUARIO ESTADÍSTICO 2012

Universidad Nacional de Córdoba - Secretaría de Asuntos Académicos - Programa de Estadísticas Universitarias
Av. Haya de la Torre s/n, PB, Pabellón Argentina, Ciudad Universitaria, 5000, Córdoba, República Argentina
Tel/Fax: (54) 351 - 4333049/50 int. 126 | email: estadistica@saa.unc.edu.ar
<http://www.unc.edu.ar/estudios/programas-saa/estadisticas>



UNC

Universidad
Nacional
de Córdoba

SAA

Secretaría
de Asuntos
Académicos

PEU

Programa
de Estadísticas
Universitarias

AUTORIDADES DE LA UNIVERSIDAD NACIONAL DE CÓRDOBA

RECTOR

Dr. FRANCISCO A. TAMARIT

VICERRECTORA

Dra. SILVIA N. BAREI

Secretario General

Dr. ALBERTO E. LEON

Prosecretario General

Dr. MARCOS I. OLIVA

Secretaria de Asuntos Académicos

Lic. ANA M. ALDERETE

Subsecretaria de Grado

Dra. NOEMÍ P. KISBYE

Subsecretaria de Posgrado

Dra. SILVIA G. CORREA

Secretario de Ciencia y Tecnología

Dr. JOAQUÍN L. NAVARRO

Subsec. de Promoción y Desarrollo de la Inv. Científica y Tecnológica

Dra. BEATRÍZ AMMANN

Subsec. de Innovación, Transferencia y Vinculación Tecnológica

Dr. PABLO MANZO

Secretario de Asuntos Estudiantiles

Ing. Agr. GUSTAVO S. SOTO

Subsecretaria de Inclusión y Ciudadanía Estudiantil

Lic. ELIANA LOPEZ

Subsecretario de Bienestar Estudiantil y Calidad de Vida

Od. JORGE E. LORENZO

Prosecretario de Relaciones Internacionales

Prof. Trad. GUILLERMO A. BADENES

Secretario de Planificación y Gestión Institucional

Dr. SERGIO F. OBEIDE

Subsecretaria de Planeamiento Físico

Arq. ISABEL O. PONCE

Secretaría de Extensión Universitaria

Subsecretario de Cultura

Lic. FRANCO RIZZI

Subsecretaria de Vinculación con la Comunidad

Lic. SUSANA FERRUCCI

Prosecretaria de Comunicación Institucional

Lic. MARÍA CARGNELUTTI

Prosecretario de Informática

Ing. ALFREDO M. MONTES

Director de Sistemas

Cr. DANIEL BOLLO

Coordinadora Oficina de Audiencias y Secretaría Privada

Psic. SOFIA ACUÑA

Presentación

El Programa de Estadísticas Universitarias (PEU), dependiente de la Secretaría de Asuntos Académicos del Rectorado de la Universidad Nacional de Córdoba, pone a vuestra disposición el Anuario Estadístico correspondiente al año académico 2012. Durante ese año, el PEU realizó publicaciones estadísticas especiales referidas a distintos aspectos de la vida académica en la UNC a través de encuestas on-line a estudiantes, egresados y docentes, que fueron divulgadas en numerosos escenarios tendientes a fortalecer las políticas académicas. El Anuario Estadístico aportará, particularmente ésta vez, información significativa y necesaria en los procesos de acreditación de las carreras de grado de la universidad en sus distintas dimensiones. De igual manera se transformará este año en una de las principales herramientas a la hora de incorporar a la UNC al Sistema de Información para la Evaluación y el Mejoramiento Institucional de la SPU a nivel nacional.

En el Anuario Estadístico 2012 se presentan series históricas que muestran la evolución de las inscripciones (nuevos inscriptos y total de estudiantes) y de las cifras de egresados para los distintos niveles educativos en los que la Universidad provee titulaciones, nivel medio, pregrado, grado y posgrado. Se proporcionan también datos sociodemográficos y de rendimiento académico del total de la población estudiantil que comprende 122.086 estudiantes. El anuario permite visualizar cifras sobre cargos docentes y no docentes ocupados así como datos financieros del presupuesto universitario, incluyendo detalles sobre los aportes institucionales en Ciencia y Técnica. Entre los indicadores que se publican, se destacan aquellos orientados a dimensionar globalmente la institución, los indicadores de contexto demográfico, los referidos al del desgranamiento de las cohortes de ingresantes y el problema de la deserción universitaria, a las graduaciones en el grado, a las características de los aspirantes, la movilidad estudiantil así como la participación de la comunidad universitaria en las actividades coordinadas por la Secretaría de Extensión Universitaria. Se incluye además, por primera vez, indicadores sobre Educación a Distancia en la UNC, cuya recopilación fue en forma conjunta con el ProED.

El Anuario Estadístico de la Universidad Nacional de Córdoba es una de las publicaciones más representativas de la UNC, que se viene editando desde el año 1968. Se trata de una obra de información estadística general, que recopila datos procedentes de diversas fuentes, internas y externas a la SAA y que tiene como objetivo ofrecer un reflejo cuantitativo de la realidad universitaria.

*Equipo del Programa de Estadísticas Universitarias
Universidad Nacional de Córdoba*

La elaboración del Anuario 2012 estuvo a cargo del Programa de Estadísticas Universitarias (PEU) de la UNC:

Secretaria Académica: Dra. ANA M. ALDERETE

Equipo de trabajo del Programa de Estadísticas Universitarias:

Mgter. en Estadística y Demografía ALICIA MACCAGNO

A. de Sistemas CRISTINA SOMAZZI

Lic. Relaciones Internacionales ANDREA OEHLENSCHAGER

Lic. en Comunicación Social NICOLÁS ESBRY

Agradecemos la colaboración del personal a cargo de los sistemas Guaraní, SIGEVA y Pampa en la UNC por la sistematización de información, a la Lic. María Cargnelutti y al Diseñador Gráfico Sergio Cuenca responsables del diseño y edición de las tapas, al Lic. Roberto Massin por su asistencia administrativa y muy especialmente a los miembros de todos los despachos de alumnos de las Facultades y Escuelas que componen la Institución, personal de los niveles medio y terciario, Secretaría de Planificación y Gestión Institucional, Secretarios y Decanos por colaborar con el relevamiento de la información y preocuparse por su continua validación y mejora de calidad.

Copyright

Universidad Nacional de Córdoba

1ª edición

Impreso en Argentina – Printed in Argentina

Se permite su reproducción citando la fuente

Otros informes sobre investigaciones estadísticas realizadas por el Programa de Estadísticas Universitarias, se encuentran disponibles en:
www.unc.edu.ar/estudios/programas-saa/estadisticas

-Encuesta a Aspirantes a Carreras de Grado 2013.

-Encuesta Formación Docente en Universidades Latinoamericanas – Programa MERCOSUR Educativo.

-Informe seguimiento de graduados Kolla 2009, 2010 y 2011.

-Encuesta de Formación Directiva en el Área de Recursos Humanos de la UNC.

-Encuesta a familiares de Aspirantes 2012 a los Colegios Preuniversitarios de Nivel Secundario.

-Encuesta a Estudiantes y Egresados de Posgrado.

-La UNC en cifras. Síntesis Estadística 2012.

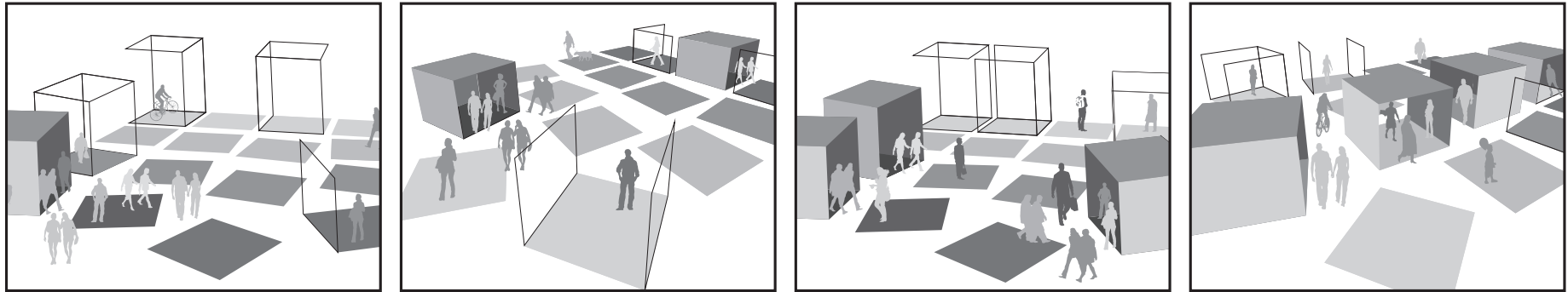

ANUARIO ESTADÍSTICO 2012 - Universidad Nacional de Córdoba - Secretaría de Asuntos Académicos - Programa de Estadísticas Universitarias

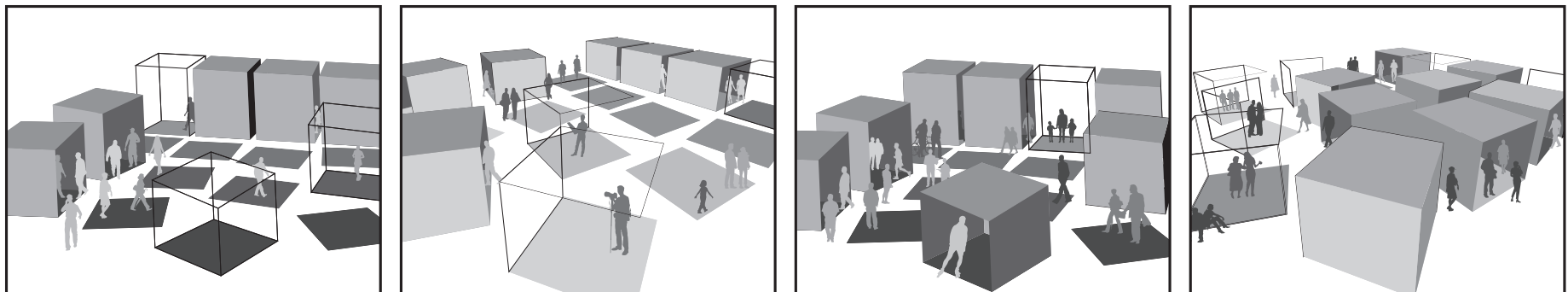

ÍNDICE DE CUADROS

AUTORIDADES DE LA UNIVERSIDAD NACIONAL DE CÓRDOBA.....	3
OFERTA ACADÉMICA - CARRERAS DE LA UNIVERSIDAD NACIONAL DE CÓRDOBA 2012/2013.....	17
SECCION I: EVOLUCIÓN DE INSCRIPCIONES Y GRADUACIONES DE CARRERAS EN GRADO.....	25
Cuadro A 1: Estudiantes según área de estudio y facultad. Período 2002 – 2012.....	28
Cuadro A 2: Nuevos inscriptos según área de estudio y facultad. Período 2002 – 2012.....	30
Cuadro A 3: Egresados según área de estudio y facultad. Período 2002 - 2012.....	32
SECCION II: TOTAL DE ESTUDIANTES, NUEVOS INSCRIPTOS Y REINSCRIPTOS EN CARRERAS DE GRADO	35
Cuadro B 1: Estudiantes, nuevos inscriptos y reinscriptos por sexo según área de estudio, facultad y carrera.....	37
Cuadro B 2: Estudiantes por edad según área de estudio y facultad.....	42
Cuadro B 2.1: Nuevos inscriptos por edad según área de estudio y facultad.....	44
Cuadro B 3: Estudiantes por estado civil según área de estudio y facultad.....	46
Cuadro B 3.1: Nuevos inscriptos por estado civil según área de estudio y facultad.....	48
Cuadro B 4: Estudiantes y nuevos inscriptos por nacionalidad según área de estudio y facultad.....	50
Cuadro B 5: Estudiantes por país de nacimiento según área de estudio y facultad.....	52
Cuadro B 5.1: Nuevos inscriptos por país de nacimiento según área de estudio y facultad.....	54
Cuadro B 6: Estudiantes por procedencia según área de estudio y facultad.....	56
Cuadro B 7: Estudiantes por situación laboral según área de estudio y facultad.....	58
Cuadro B 7.1: Nuevos inscriptos por situación laboral según área de estudio y facultad.....	60
Cuadro B 8: Estudiantes y nuevos inscriptos por horas semanales que trabajan según área de estudio y facultad.....	62
Cuadro B 9: Estudiantes y nuevos inscriptos por tipo de convivencia según área de estudio y facultad.....	64
Cuadro B 10: Estudiantes por cantidad de hijos que poseen según área de estudio y facultad.....	66
Cuadro B 11: Estudiantes y nuevos inscriptos por forma de costear sus estudios según área de estudio y facultad.....	68
Cuadro B 12: Estudiantes por máximo nivel de estudios alcanzado por el padre según área de estudio y facultad.....	70

Cuadro B 13: Estudiantes por máximo nivel de estudios alcanzado por la madre según área de estudio y facultad.....	72
Cuadro B 14: Estudiantes por disponibilidad de obra social según área de estudio y facultad.....	74
Cuadro B 14.1: Nuevos Inscriptos por disponibilidad de obra social según área de estudio y facultad.....	76
Cuadro B 15: Estudiantes por actividad deportiva según área de estudio y facultad.....	78
Cuadro B 15.1: Estudiantes por lugar donde practica deporte según área de estudio y facultad.....	80
Cuadro B 15.2: Estudiantes por deporte que practica según área de estudio y facultad.....	82
Cuadro B 16: Estudiantes por año de ingreso según área de estudio y facultad - Ambos sexos.....	84
Cuadro B 16.1: Estudiantes por año de ingreso según área de estudio y facultad - Varones	88
Cuadro B 16.2: Estudiantes por año de ingreso según área de estudio y facultad - Mujeres	92
Cuadro B 17: Reinscriptos por cantidad de materias aprobadas el año anterior según área de estudio y facultad.....	96
Cuadro B 18: Reinscriptos por cantidad de exámenes rendidos el año anterior según área de estudio y facultad.....	98
Cuadro B 19: Reinscriptos por cantidad de materias aprobadas en la carrera según área de estudio y facultad.....	100
Cuadro B 20: Reinscriptos por cantidad de exámenes rendidos en la carrera según área de estudio y facultad.....	102
Cuadro B 21: Estudiantes por acceso a PC e Internet según área de estudio y facultad.....	104
Cuadro B 22: Estudiantes por becas según área de estudio y facultad.....	106
Cuadro B 22.1: Nuevos inscriptos por becas según área de estudio y facultad.....	108
SECCION III: EGRESADOS DE CARRERAS DE GRADO	111
Cuadro C 1: Egresados por sexo según área de estudio, facultad y título de grado o pregrado obtenido.....	113
Cuadro C 2: Egresados por edad según área de estudio y facultad.....	116
Cuadro C 3: Egresados por estado civil según área de estudio y facultad.....	118
Cuadro C 4: Egresados por nacionalidad según área de estudio y facultad.....	120
Cuadro C 5: Egresados por situación laboral según área de estudio y facultad.....	122
Cuadro C 6: Egresados por año de ingreso a la carrera según área de estudio, facultad y título - Ambos sexos.....	124
Cuadro C 6.1: Egresados por año de ingreso a la carrera según área de estudio, facultad y título - Varones.....	127
Cuadro C 6.2: Egresados por año de ingreso a la carrera según área de estudio, facultad y título – Mujeres.....	130
Cuadro C 7: Egresados por promedio general en la carrera según área de estudio y facultad - Ambos sexos.....	133

Cuadro C 7.1: Egresados por promedio general en la carrera según área de estudio y facultad - Varones.....	135
Cuadro C 7.2: Egresados por promedio general en la carrera según área de estudio y facultad - Mujeres.....	137
Cuadro C 8: Evaluación de la carrera por parte de los egresados.....	139
Cuadro C 9: Egresados por expectativas de trabajo según área de estudio y facultad.....	140
Cuadro C 10: Egresados por lugar donde proyecta radicarse según área de estudio y facultad.....	142
Cuadro C 11: Egresados por intención de continuar estudiando según área de estudio y facultad.....	144
Cuadro C 12: Egresados por grupo de convivencia según área de estudio y facultad.....	146
Cuadro C 13: Egresados por cantidad de hijos según área de estudio y facultad.....	147
Cuadro C 14: Egresados por nivel de estudios del padre según área de estudio y facultad.....	148
Cuadro C 15: Egresados por nivel de estudios de la madre según área de estudio y facultad.....	149
Cuadro C 16: Egresados por situación laboral según área de estudio y facultad.....	150
Cuadro C 17: Egresados por tipo de entidad en la que trabaja según área de estudio y facultad.....	151
Cuadro C 18: Egresados con relación a su trabajo actual según área de estudio y facultad.....	152
Cuadro C 19: Egresados por expectativas laborales según área de estudio y facultad.....	153
Cuadro C 20: Egresados por nivel de exigencia de la carrera según área de estudio y facultad.....	154
Cuadro C 21: Egresados por opinión sobre como debiera ser el plan de estudios según área de estudio y facultad.....	155
SECCION IV: INSCRIPCIONES Y EGRESOS EN NIVELES SECUNDARIO Y SUPERIOR DE COLEGIOS UNIVERSITARIOS:.....	157
- COLEGIO NACIONAL DE MONSERRAT - ESCUELA SUPERIOR DE COMERCIO MANUEL BELGRANO	
Cuadro D 1: Estudiantes de nivel secundario por establecimiento y sexo. Período 2002 - 2012.....	159
Cuadro D 2: Ingresantes de nivel secundario por establecimiento y sexo. Período 2002 - 2012.....	159
Cuadro D 3: Egresados de nivel secundario por establecimiento y sexo. Período 2002 - 2012.....	159
Cuadro D 4: Estudiantes de nivel superior por carrera y sexo. Período 2002 - 2012.....	160
Cuadro D 5: Ingresantes de nivel superior por carrera y sexo. Período 2002 - 2012.....	161
Cuadro D 6: Egresados de nivel superior por carrera y sexo. Período 2002 - 2012.....	162

SECCION V: INSCRIPCIONES Y EGRESOS EN NIVELES DE POSGRADO: DOCTORADO, MAESTRÍA Y ESPECIALIDAD:.....	163
Cuadro E 1: Estudiantes y nuevos inscriptos de Posgrado según área,dependencia y carrera	165
Cuadro E 2: Egresados de Posgrado según área, tipo de título y carrera.	172
SECCION VI: CARGOS DOCENTES Y NO DOCENTES OCUPADOS	177
Cuadro G 1: Cargos docentes por dedicación según denominación.....	179
Cuadro G 2: Cargos no docentes por agrupamiento según categoría.....	179
Cuadro G 3: Cargos docentes según dependencia. Período 2002 - 2012.....	180
Cuadro G 4: Cargos no docentes según dependencia. Período 2002 - 2012.....	182
Cuadro G 5: Cargos docentes por dedicación y horas cátedra según dependencia.....	184
Cuadro G 6: Cargos docentes por categoría según dependencia.....	185
Cuadro G 7: Cargos no docentes por categoría según dependencia.....	186
Cuadro G 8: Cargos no docentes por agrupamiento según dependencia.....	187
Cuadro G 9: Cargos docentes, horas cátedra y no docentes por sexo según dependencia.....	188
Cuadro G 10: Cargos docentes por grupos de edad según categoría.....	189
Cuadro G 11: Cargos docentes por grupos de edad según dedicación.....	189
Cuadro G 12: Horas cátedra por grupos de edad.....	189
Cuadro G 13: Cargos no docentes por grupos de edad según agrupamiento.....	190
Cuadro G 14: Cargos no docentes por grupos de edad según categoría.....	190
Cuadro G 15: Cargos docentes por estado civil según categoría.....	191
Cuadro G 16: Cargos docentes por estado civil según dedicación.....	191
Cuadro G 17: Horas cátedra por estado civil.....	191
Cuadro G 18: Cargos no docentes por estado civil según agrupamiento.....	192
Cuadro G 19: Cargos no docentes por estado civil según categoría.....	192
Cuadro G 20: Cargos docentes por máximo nivel de instrucción alcanzado según categoría.....	193
Cuadro G 21: Cargos docentes por máximo nivel de instrucción alcanzado según dedicación.....	193
Cuadro G 22: Cargos docentes por máximo nivel de instrucción alcanzado según dependencia.....	194

Cuadro G 23:	Horas cátedra por máximo nivel de instrucción alcanzado según dependencia.....	195
Cuadro G 24:	Cargos no docentes por máximo nivel de instrucción alcanzado según agrupamiento.....	196
Cuadro G 25:	Cargos no docentes por máximo nivel de instrucción alcanzado según categoría.....	196
Cuadro G 26:	Cargos no docentes por máximo nivel de instrucción alcanzado según dependencia.....	197
SECCION VII: ESTADÍSTICAS FINANCIERAS		199
Cuadro H 1:	Presupuesto por objeto de gasto. Total UNC.....	201
Cuadro H 2:	Presupuesto por objeto de gasto según fuente y dependencia. Facultades y escuelas.....	202
Cuadro H 3:	Presupuesto por objeto de gasto según fuente y dependencia. Colegios de nivel medio y superior.....	204
Cuadro H 4:	Presupuesto por objeto de gasto según fuente y dependencia. Unidades de investigación.....	205
Cuadro H 5:	Presupuesto por objeto de gasto según fuente y dependencia. Otras dependencias universitarias.....	206
Cuadro H 6:	Presupuesto por objeto de gasto según fuente y dependencia. Secretarías y prosecretarías rectorales.....	207
SECCION VIII: INDICADORES DE LA FUNCIÓN UNIVERSITARIA.....		209
Cuadro I 1:	Tamaño y composición de la población estudiantil y del personal según área de estudio y dependencia.....	211
Cuadro I 2:	Seguimiento de las inscripciones anuales de siete cohortes de ingresantes por al menos diez años. Total UNC.....	212
Cuadro I 2.1:	Seguimiento de las inscripciones anuales de siete cohortes de ingresantes por al menos diez años. Área Cs Básicas y Aplicadas	213
Cuadro I 2.2:	Seguimiento de las inscripciones anuales de siete cohortes de ingresantes por al menos diez años. Área Ciencias Sociales.....	213
Cuadro I 2.3:	Seguimiento de las inscripciones anuales de siete cohortes de ingresantes por al menos diez años. Área Ciencias Médicas.....	214
Cuadro I 2.4:	Seguimiento de las inscripciones anuales de siete cohortes de ingresantes por al menos diez años. Área Ciencias Humanas....	214
Cuadro I 3:	Retención en la institución durante el primer año según dependencia	215
Cuadro I 4:	Retención en el primer año de la carrera.....	216
Cuadro I 5:	Situación de los estudiantes de la cohorte 2002 en el año 2012. Proyección de deserción.....	217
Cuadro I 6:	Egresados por año desde el ingreso para siete cohortes de ingresantes y promedio. Total UNC.....	218
Cuadro I 6.1:	Egresados por año desde el ingreso para siete cohortes de ingresantes y promedio. Área Cs Básicas y Aplicadas.....	219
Cuadro I 6.2:	Egresados por año desde el ingreso para siete cohortes de ingresantes y promedio. Área Ciencias Sociales.....	219
Cuadro I 6.3:	Egresados por año desde el ingreso para siete cohortes de ingresantes y promedio. Área Ciencias Médicas.....	220

Cuadro I 6.4:	Egresados por año desde el ingreso para siete cohortes de ingresantes y promedio. Área Ciencias Humanas.....	220
Cuadro I 7:	Relación entre egresados y nuevos inscriptos. Nivel superior, grado y posgrado. Últimos diez años.....	221
Cuadro I 8:	Relación entre egresados y nuevos inscriptos en el nivel superior según carrera.....	222
Cuadro I 9:	Relación entre egresados y nuevos inscriptos en el nivel de grado según área y dependencia.....	223
Cuadro I 10:	Relación entre egresados y nuevos inscriptos en el nivel de posgrado según área y dependencia.....	224
Cuadro I 11:	Indicadores de contexto según área de estudio y facultad.....	225
Cuadro I 12:	Características de aspirantes a los colegios preuniversitarios para el nivel secundario.....	226
Cuadro I 13:	Cantidad de aspirantes y nuevos inscriptos según facultad.....	227
Cuadro I 14:	Características de aspirantes al ingreso universitario	228
Cuadro I 15:	Duración real de la carrera de grado respecto a la duración teórica del plan de estudios vigente.....	229
Cuadro I 16:	Reinscriptos según promedio de exámenes rendidos y materias aprobadas en el año anterior.....	232
Cuadro I 17:	Promedios (con aplazos) según facultad y carrera. Últimos diez años.....	233
Cuadro I 18:	Variación en inscripciones de estudiantes extranjeros en el grado y posgrado.....	236
Cuadro I 19:	Becas y subsidios de investigación otorgados por la Secretaría de Ciencia y Tecnología según área y dependencia.....	237
Cuadro I 20:	Subsidios otorgados por la Secretaría de Ciencia y Tecnología según área y dependencia.....	238
Cuadro I 21:	Inversión a través de subsidios otorgados por la SeCyT para la ejecución de proyectos de inv. según área y dependencia.....	239
Cuadro I 22:	Recursos Humanos dedicados a investigación y desarrollo dentro del plantel docente.....	240
Cuadro I 23:	Subsidios vigentes otorgados por FONCYT para la ejecución de proyectos de investigación según área y dependencia.....	241
Cuadro I 24:	Inversión a través de subsidios otorgados por FONCYT para la ejecución de proyectos de inv. según área y dependencia.....	242
Cuadro I 25:	Actividades promovidas por la Secretaría de Extensión Universitaria	244
Cuadro I 26:	Programas y proyectos internacionales gestionados por la PRI del rectorado.....	245
Cuadro I 27:	Antigüedad promedio de docentes según dedicación.....	246
Cuadro I 28:	Usuarios de aula virtual según unidad académica.....	247
Cuadro I 29:	Aulas virtuales activas por unidad académica según modalidad y nivel de estudio.....	248
	FUENTES DE DATOS Y DEFINICIONES.....	249
	LOCALIZACIÓN DE LAS DEPENDENCIAS.....	255

INDICE DE GRÁFICOS

Gráfico 1: Evolución del total de estudiantes, nuevos inscriptos y egresados. Período 2002 – 2012.....	27
Gráfico 2: Tasa de crecimiento anual promedio del total de estudiantes según dependencia. Período 2008 - 2012.....	29
Gráfico 3: Tasa de crecimiento anual promedio de nuevos inscriptos según dependencia. Período 2008 - 2012.....	31
Gráfico 4: Tasa de crecimiento anual promedio de egresados según dependencia. Período 2008 - 2012.....	33
Gráfico 5: Nuevos inscriptos y reinscriptos por facultad – Año 2012.....	41
Gráfico 6: Tasa de crecimiento anual promedio de cargos docentes de la UNC. Período 2008 - 2012.....	181
Gráfico 7: Tasa de crecimiento anual promedio de cargos no docentes de la UNC. Período 2008 - 2012.....	183
Gráfico 8: Seguimiento de las inscripciones de grado de siete cohortes por al menos diez años y promedio.	212
Gráfico 9: Egresos acumulados desde el ingreso. Promedio de 7 cohortes.....	218

OFERTA ACADÉMICA - CARRERAS DE LA UNIVERSIDAD NACIONAL DE CÓRDOBA – AÑO 2012/2013

DEPENDENCIA	CARRERAS DE PREGRADO	CARRERAS DE GRADO	CARRERAS DE POSGRADO
FACULTAD DE ARQUITECTURA, URBANISMO Y DISEÑO		⇒ Arquitectura ⇒ Diseño Industrial	⇒ Esp. en Planificación y Diseño del Paisaje ⇒ Esp. en Tecnología Arquitectónica ⇒ Esp. en Enseñanza Universitaria de la Arquitectura y el Diseño ⇒ Maestría en Diseño Arquitectónico y Urbano ⇒ Maestría en Gestión Ambiental del Desarrollo Urbano ⇒ Maestría en Gestión y Desarrollo Habitacional ⇒ Doctorado en Arquitectura
FACULTAD DE CIENCIAS EXACTAS, FÍSICAS Y NATURALES	⇒ Téc. Mecánico Electricista	⇒ Ingeniería Civil ⇒ Ingeniería Mecánica Electricista ⇒ Ingeniería Mecánica ⇒ Ingeniería Aeronáutica ⇒ Ingeniería Ambiental ⇒ Ingeniería en Computación ⇒ Ingeniería en Agrimensura ⇒ Ingeniería Industrial ⇒ Ingeniería Química ⇒ Ingeniería Electrónica ⇒ Ingeniería Biomédica ⇒ Ciencias Biológicas ⇒ Prof. en Ciencias Biológicas ⇒ Geología ⇒ Constructor	⇒ Esp. en Telecomunicaciones Telefónicas ⇒ Esp. en Gestión de Tecnologías de la Inf. y las Telecomunicaciones ⇒ Esp. en Hidráulica ⇒ Esp. en Productividad Organizacional ⇒ Maestría en Manejo de Vida Silvestre ⇒ Maestría en Educación en Ciencias Experimentales y Tecnología ⇒ Maestría en Cs. de la Ingeniería – Mención: Transporte ⇒ Maestría en Cs. de la Ingeniería - Mención: Aeroespacial ⇒ Maestría en Cs. de la Ingeniería - Mención: Estructuras y Geotécnica ⇒ Maestría en Cs. de la Ingeniería - Mención: Recursos Hídricos ⇒ Maestría en Cs. de la Ingeniería - Mención: Telecomunicaciones ⇒ Maestría en Ciencias de la Ingeniería – Mención: Ambiente ⇒ Maestría en Ciencias de la Ingenierías - Mención: Administración ⇒ Maestría en Gestión Integrada de los Recursos Hídricos ⇒ Doctorado en Ciencias Biológicas ⇒ Doctorado en Ciencias Geológicas ⇒ Doctorado en Ciencias de la Ingeniería
FACULTAD DE CIENCIAS QUÍMICAS		⇒ Lic. en Química ⇒ Farmacia ⇒ Bioquímica	⇒ Esp. en Bioquímica Clínica en Bacteriología ⇒ Esp. en Bioquímica Clínica en Bromatología ⇒ Esp. en Bioquímica Clínica en Endocrinología ⇒ Esp. en Bioquímica Clínica en Hematología ⇒ Esp. en Bioquímica Clínica en Inmunología ⇒ Esp. en Bioquímica Clínica en Parasitología ⇒ Esp. en Bioquímica Clínica en Virología ⇒ Esp. en Bioquímica Clínica en Toxicología y Bioquímica Legal ⇒ Esp. en Esterilización ⇒ Esp. en Hematología ⇒ Esp. en Inmunología ⇒ Esp. en Farmacia Hospitalaria ⇒ Esp. en Microbiología con orientación en Bacteriología ⇒ Esp. en Química Clínica ⇒ Maestría en Ciencias Químicas ⇒ Doctorado en Ciencias Químicas

DEPENDENCIA		CARRERAS DE PREGRADO	CARRERAS DE GRADO	CARRERAS DE POSGRADO
FACULTAD DE MATEMÁTICA, ASTRONOMÍA Y FÍSICA			⇒ Lic. en Matemática ⇒ Prof. en Matemática ⇒ Lic. en Astronomía ⇒ Lic. en Física ⇒ Prof. en Física ⇒ Lic. en Ciencias de la Computación	⇒ Esp. en Sistemas de Radar e Instrumentación ⇒ Maestría en Aplicaciones Espaciales de Alerta y Respuestas Tempranas a Emergencias ⇒ Maestría en Sistemas de Radar e Instrumentación ⇒ Doctorado en Astronomía ⇒ Doctorado en Física ⇒ Doctorado en Matemática ⇒ Doctorado en Ciencias de la Computación
FACULTAD DE CIENCIAS AGROPECUARIAS		⇒ Tec. Universitaria en Jardinería y Floricultura	⇒ Ingeniería Agronómica	⇒ Esp. en Alimentación de Bovinos ⇒ Esp. en Reproducción Bovina ⇒ Esp. en Tecnologías Multimedia para Desarrollos Educativos ⇒ Esp. en Producción de Cultivos Extensivos ⇒ Maestría en Ciencias Agropecuarias mención en Tecnología en Semillas ⇒ Maestría en Reproducción Bovina ⇒ Doctorado en Ciencias Agropecuarias
FACULTAD DE DERECHO Y CIENCIAS SOCIALES	Escuela de Abogacía		⇒ Abogacía ⇒ Ciclo Notarial	⇒ Esp. en Derecho de los Negocios ⇒ Esp. en Derecho Laboral ⇒ Esp. en Derecho Penal ⇒ Esp. en Derecho Procesal ⇒ Esp. en Derecho de Familia ⇒ Esp. en Derecho Tributario ⇒ Maestría en Derecho. y Argumentación ⇒ Doctorado en Derecho y Ciencias Sociales
	Escuela de Trabajo Social		⇒ Lic. en Trabajo Social ⇒ Lic. en Trabajo Social (Ciclo Licenciatura) MD	⇒ Especialista en Intervención Social en Niñez y Adolescencia ⇒ Maestría en Cs. Soc. Mención en Política Social ⇒ Maestría en Ciencias Sociales Mención en Metodología de la Inv. Social ⇒ Maestría en Trabajo Social mención en Intervención Social
	Escuela de Ciencias de la Información	⇒ Tec. en Relaciones Públicas ⇒ Tec. en Comunicación y Turismo ⇒ Tec. en Producción y Realización en Medios Masivos ⇒ Tec. en Periodismo Deportivo	⇒ Lic. en Comunicación Social ⇒ Prof. Universitario en Comunicación Social	⇒ Esp. en Periodismo Gráfico ⇒ Doctorado en Comunicación Social

DEPENDENCIA		CARRERAS DE PREGRADO	CARRERAS DE GRADO	CARRERAS DE POSGRADO
FACULTAD DE CIENCIAS ECONÓMICAS		⇒ Tec. en Gestión Universitaria	⇒ Contador Público ⇒ Lic. en Economía ⇒ Lic. en Administración ⇒ Prof. de Enseñanza Media y Superior en Ciencias Económicas	⇒ Esp. en Sindicatura Concursal ⇒ Esp. en Tributación ⇒ Esp. en Contabilidad Superior y Auditoría ⇒ Esp. en Gestión de Tecnologías Innovadoras ⇒ Maestría en Comercio Internacional ⇒ Maestría en Dirección de Negocios ⇒ Doctorado en Cs. Económicas mención en Ciencias Empresariales ⇒ Doctorado en Cs. Económicas con mención en Economía ⇒ Doctorado en Demografía
FACULTAD DE CIENCIAS MÉDICAS	Medicina		⇒ Medicina	⇒ Esp. en Alergia e Inmunología ⇒ Esp. en Cardiología ⇒ Esp. en Cirugía Pediátrica ⇒ Esp. en Cirugía Plástica ⇒ Esp. en Cirugía de Tórax ⇒ Esp. en Clínica Dermatológica ⇒ Esp. en Clínica Médica ⇒ Esp. en Clínica Pediátrica ⇒ Esp. en Clínica Quirúrgica ⇒ Esp. en Diabetología ⇒ Esp. en Endocrinología ⇒ Esp. en Farmacología Clínica ⇒ Esp. en Flebología y Linfología ⇒ Esp. en Gastroenterología ⇒ Esp. en Geriatria ⇒ Esp. en Infectología ⇒ Esp. en Medicina Familiar y General ⇒ Esp. en Medicina del Deporte ⇒ Esp. en Medicina del Trabajo ⇒ Esp. en Medicina Legal ⇒ Esp. en Medicina Transfusional ⇒ Esp. en Nefrología ⇒ Esp. en Neonatología ⇒ Esp. en Neumonología ⇒ Esp. en Neurología ⇒ Esp. en Oftalmología ⇒ Esp. en Oncología Clínica ⇒ Esp. en Ortopedia y Traumatología ⇒ Esp. en Otorrinolaringología ⇒ Esp. en Patología

DEPENDENCIA		CARRERAS DE PREGRADO	CARRERAS DE GRADO	CARRERAS DE POSGRADO
FACULTAD DE CIENCIAS MÉDICAS	Medicina			⇒ Esp. en Psiquiatría ⇒ Esp. en Radiología y Diagnóstico por Imágenes ⇒ Esp. en Radioterapia Oncológica ⇒ Esp. en Reumatología ⇒ Esp. en Salud Social y Comunitaria ⇒ Esp. en Terapia Intensiva ⇒ Esp. en Tocoginecología ⇒ Esp. en Urología ⇒ Maestría en Bioética ⇒ Maestría en Gerencia y Administración de Servicios de Salud ⇒ Maestría en Gerontología ⇒ Maestría en Microbiología con orientación en Salud Humana ⇒ Maestría en Salud Materno Infantil ⇒ Maestría en Salud Pública ⇒ Maestría en Salud Sexual y Reproductiva ⇒ Doctorado en Ciencias de la Salud ⇒ Doctorado en Medicina y Cirugía
	Escuela de Tecnología Médica	⇒ Tec. de Laboratorio Clínico e Histopatología	⇒ Lic. en Producción de Bio-imágenes	
	Escuela de Kinesiología		⇒ Lic. en Kinesiología y Fisioterapia	
	Escuela de Fonoaudiología		⇒ Lic. en Fonoaudiología	
	Escuela de Enfermería		⇒ Lic. en Enfermería	⇒ Esp. en Enfermería Familiar y Comunitaria ⇒ Esp. en Administración y Gestión en Enfermería
	Escuela de Nutrición		⇒ Lic. en Nutrición	
FACULTAD DE ODONTOLOGÍA			⇒ Odontología	⇒ Esp. en Cirugía Buco-Maxilo-Facial ⇒ Esp. en Endodoncia ⇒ Esp. en Ortodoncia y Ortopedia Dento-Maxilo-Facial ⇒ Esp. en Prótesis Fija, Removible e Implantología ⇒ Doctorado en Odontología

DEPENDENCIA		CARRERAS DE PREGRADO	CARRERAS DE GRADO	CARRERAS DE POSGRADO
FACULTAD DE FILOSOFÍA Y HUMANIDADES	FFyHH		⇒ Lic. en Antropología	⇒ Esp. en Sociopsicogénesis de Entendimiento Escolar ⇒ Doctorado en Ciencias Antropológicas
	Escuela de Filosofía		⇒ Lic. en Filosofía ⇒ Prof. en Filosofía	⇒ Doctorado en Filosofía
	Escuela de Letras	⇒ Téc. Instrumental en Corrector Literario	⇒ Lic. en Letras Clásicas ⇒ Prof. en Letras Clásicas ⇒ Lic. en Letras Modernas ⇒ Prof. en Letras Modernas	⇒ Esp. en Enseñanza de la Lengua y de la Literatura ⇒ Doctorado en Letras
	Escuela de Historia		⇒ Lic. en Historia ⇒ Prof. en Historia	⇒ Esp. en Enseñanza de las Ciencias Sociales, con menciones en Historia, Geografía y Formación Ética y Ciudadana ⇒ Esp. en Antropología Social ⇒ Maestría en Antropología ⇒ Doctorado en Historia
	Escuela de Ciencias de la Educación		⇒ Lic. en Ciencias de la Educación ⇒ Prof. en Ciencias de la Educación	⇒ Esp. en Asesoramiento y Gestión Pedagógica ⇒ Esp. en Pedagogía de la Formación ⇒ Maestría en Pedagogía ⇒ Doctorado en Ciencias de la Educación
	Esc. de Bibliotecarios		⇒ Lic. en Bibliotecología y Documentación	
	Escuela de Archiveros		⇒ Archivología	
	Dpto. de Geografía		⇒ Lic. en Geografía	
FACULTAD DE ARTES			⇒ Lic. en Perfeccionamiento Instrumental (Piano, Violín, Viola y Violoncello) ⇒ Prof. en Perfeccionamiento Instrumental (Piano, Violín, Viola y Violoncello) ⇒ Lic. en Composición Musical ⇒ Prof. en Composición Musical ⇒ Prof. en Educación Musical ⇒ Lic. en Pintura ⇒ Lic. en Grabado ⇒ Lic. en Escultura ⇒ Prof. Sup. de Educación en Artes Plásticas (Pintura, Grabado o Escultura) ⇒ Lic. en Teatro (Actoral o Escenográfica) ⇒ Lic. en Cine y Televisión ⇒ Lic. en Dirección Coral ⇒ Lic. en Artes Visuales	⇒ Doctorado en Artes

DEPENDENCIA	CARRERAS DE PREGRADO	CARRERAS DE GRADO	CARRERAS DE POSGRADO
FACULTAD DE PSICOLOGÍA		<ul style="list-style-type: none"> ⇒ Lic. en Psicología ⇒ Prof. en Psicología 	<ul style="list-style-type: none"> ⇒ Esp. en Psicología Clínica ⇒ Esp. en Psicología del Trabajo y de las Organizaciones ⇒ Esp. en Psicología Clínica ⇒ Esp. en Psicología Educativa ⇒ Esp. en Psicología Sanitaria ⇒ Maestría en Intervención e Investigación Psicosocial ⇒ Maestría en Teoría Psicoanalítica Lacaniana ⇒ Doctorado en Psicología
FACULTAD DE LENGUAS		<ul style="list-style-type: none"> ⇒ Prof. en Español, Lengua Materna y Extranjera ⇒ Lic. en Español, Lengua Materna y Extranjera ⇒ Lic. en Lengua y Literatura Inglesas ⇒ Traductorado Púb. Nac. de Inglés ⇒ Profesorado de Lengua Inglesa ⇒ Lic. en Lengua y Literatura Francesas ⇒ Traductorado Púb. Nac. de Francés ⇒ Profesorado de Lengua Francesa ⇒ Lic. en Lengua y Literatura Italianas ⇒ Traductorado Púb. Nac. de Italiano ⇒ Profesorado de Lengua Italiana ⇒ Lic. en Lengua y Literatura Alemanas ⇒ Traductorado Púb. Nac. de Alemán ⇒ Profesorado de Lengua Alemana ⇒ Profesorado de Portugués 	<ul style="list-style-type: none"> ⇒ Esp. en Didáctica de las Lenguas Extranjeras ⇒ Esp. en Interpretación ⇒ Esp. en Procesos y Prácticas de la Lectura y la Escritura ⇒ Esp. en Traducción Científica y Técnica ⇒ Esp. en Traducción Jurídica y Económica ⇒ Maestría en Enseñanza de Español como Lengua Extranjera ⇒ Maestría en Inglés - Orientación en Lingüística Aplicada ⇒ Maestría en Inglés - Orientación en Literatura Angloamericana ⇒ Maestría en Lenguajes e Interculturalidad ⇒ Maestría en Traductología ⇒ Maestría en Culturas y Literaturas Comparadas ⇒ Doctorado en Ciencias del Lenguaje – Orientaciones en Culturas y Literaturas Comparadas, en Lingüística Aplicada y en Traductología

DEPENDENCIA	CARRERAS DE PREGRADO	CARRERAS DE GRADO	CARRERAS DE POSGRADO
COLEGIO NACIONAL DE MONSERRAT	<ul style="list-style-type: none"> ⇒ Comunicador Visual ⇒ Téc. Superior en Bromatología ⇒ Martillero y Corredor Público 		
ESCUELA SUPERIOR DE COMERCIO MANUEL BELGRANO	<ul style="list-style-type: none"> ⇒ Analista Universitario de Sistemas de Informática ⇒ Téc. Sup. Universitario en Gestión Financiera ⇒ Téc. Sup. Universitario en Recursos Humanos ⇒ Téc. Sup. Universitario en Administración de Cooperativas y Mutuales ⇒ Téc. Sup. Universitario en Comercialización 		

DEPENDENCIA	CARRERAS DE PREGRADO	CARRERAS DE GRADO	CARRERAS DE POSGRADO
CENTRO DE ESTUDIOS AVANZADOS (CEA)			<ul style="list-style-type: none"> ⇒ Esp. en Comunicación, Medios y Prácticas Educativas ⇒ Esp. en Gestión y Producción de Medios Audiovisuales ⇒ Esp. en Investigación de la Comunicación ⇒ Esp. en Estudios de Asia Oriental ⇒ Esp. en Producción y Análisis de Información para Políticas Públicas ⇒ Esp. en Turismo Alternativo ⇒ Maestría en Comunic. y Cultura Contemporáneas ⇒ Maestría en Demografía ⇒ Maestría en Invest. Educativa – Mención en Socioantropología ⇒ Maestría en Partidos Políticos ⇒ Maestría en Relaciones Internacionales ⇒ Maestría en Procesos Educat. Mediados por Tecnol. ⇒ Doctorado en Estudios de Género ⇒ Doctorado en Estudios Sociales de América Latina ⇒ Doctorado en Estudios Sociales Agrarios
INSTITUTO DE INVESTIGACIÓN Y FORMACIÓN EN ADMINISTRACIÓN PÚBLICA (IIFAP)			<ul style="list-style-type: none"> ⇒ Especialización en Administración Pública Provincial y Municipal ⇒ Maestría en Administración Pública ⇒ Doctorado en Administración y Políticas Públicas

CARRERAS DE POSGRADO DEPENDIENTES DE MÁS DE UNA FACULTAD - UNIVERSIDAD NACIONAL DE CÓRDOBA

AÑO 2012/2013

DEPENDENCIAS				CARRERAS DE POSGRADO	
MATEMÁTICA, ASTRONOMÍA Y FÍSICA	CIENCIAS EXACTAS, FÍSICAS Y NATURALES			⇒ Maestría en Análisis y Procesamiento de Imágenes	
CIENCIAS ECONÓMICAS	CIENCIAS AGROPECUARIAS	MATEMÁTICA, ASTRONOMÍA Y FÍSICA		⇒ Maestría en Estadística Aplicada	
PSICOLOGÍA	FILOSOFÍA Y HUMANIDADES			⇒ Esp. en Adolescencia con menciones en Educación o en Psicología del Desarrollo	
CENTRO DE ESTUDIOS AVANZADOS	DERECHO Y CIENCIAS SOCIALES			⇒ Maestría en Sociología ⇒ Doctorado en Ciencias Políticas	
CENTRO DE ESTUDIOS AVANZADOS	FILOSOFÍA Y HUMANIDADES			⇒ Doctorado en Semiótica	
MATEMÁTICA, ASTRONOMÍA Y FÍSICA	CIENCIAS DE LA INFORMACIÓN			⇒ Esp. en Comunicación Pública de la Ciencia y Periodismo Científico	
CIENCIAS EXACTAS, FÍSICAS Y NATURALES	CIENCIAS AGROPECUARIAS	CIENCIAS QUÍMICAS	CIENCIAS MÉDICAS	⇒ Maestría en Ciencia y Tecnología de los Alimentos	
MATEMÁTICA, ASTRONOMÍA Y FÍSICA	CIENCIAS QUÍMICAS	CIENCIAS MÉDICAS	FILOSOFÍA Y HUMANIDADES	PSICOLOGÍA	⇒ Doctorado en Neurociencias
CIENCIAS MÉDICAS	PSICOLOGÍA			⇒ Maestría en Salud Mental	
CENTRO DE ESTUDIOS AVANZADOS	CIENCIAS EXACTAS, FÍSICAS Y NATURALES			⇒ Esp. en Enseñanza de las Ciencias Experimentales y la Tecnología	
ARQUITECTURA, URBANISMO Y DISEÑO	FILOSOFÍA Y HUMANIDADES			⇒ Doctorado en Estudios Urbanos Regionales	

Evolución de las inscripciones y graduaciones de carreras de grado



GRÁFICO 1: EVOLUCIÓN DEL TOTAL DE ESTUDIANTES, NUEVOS INSCRIPTOS Y EGRESADOS
PERÍODO 2002 - 2012



CUADRO A.1: ESTUDIANTES SEGÚN ÁREA DE ESTUDIO Y FACULTAD - Período 2002-2012

ÁREA Y FACULTAD	2002	2003	2004	2005	2006	2007	2008	2009	2010	2011	2012
TOTAL UNIVERSIDAD	113.322	116.627	114.136	110.961	106.509	105.162	102.684	103.616	104.815	107.364	107.542
ÁREA CIENCIAS BÁSICAS Y APLICADAS	22.098	22.991	21.169	21.815	22.045	21.881	22.113	23.226	24.254	23.392	24.372
ARQUITECTURA, URBANISMO Y DISEÑO	9.545	10.116	7.947	8.578	8.782	8.815	8.818	9.217	9.300	9.342	9.540
CS. EXACTAS, FÍSICAS Y NATURALES	5.379	5.409	6.029	5.823	5.750	5.738	6.161	6.337	7.479	7.282	7.636
CIENCIAS QUÍMICAS	3.258	3.150	2.771	2.970	2.969	2.919	2.653	3.080	2.854	2.724	2.662
MATEMÁTICA, ASTRONOMÍA Y FÍSICA	1.343	1.475	1.413	1.286	1.382	1.333	1.284	1.344	1.451	1.513	1.549
CIENCIAS AGROPECUARIAS	2.573	2.841	3.009	3.158	3.162	3.076	3.197	3.248	3.170	2.531	2.985
ÁREA CIENCIAS SOCIALES	43.363	44.041	44.313	40.569	38.824	37.767	35.814	35.630	35.738	38.338	38.340
DERECHO Y CIENCIAS SOCIALES	26.078	26.229	26.702	23.959	22.396	21.324	20.819	20.962	21.859	21.406	21.048
<i>Derecho</i>	18.016	17.821	17.752	14.045	14.034	13.983	13.287	13.279	14.147	13.796	13.600
<i>Trabajo Social</i>	2.136	2.263	2.329	2.237	2.136	2.143	1.848	2.006	1.936	2.030	2.011
<i>Ciencias de la Información</i>	5.926	6.145	6.621	7.677	6.226	5.198	5.684	5.677	5.776	5.580	5.437
CIENCIAS ECONÓMICAS	17.285	17.812	17.611	16.610	16.428	16.443	14.995	14.668	13.879	16.932	17.292
ÁREA CIENCIAS DE LA SALUD	26.625	26.761	25.579	24.710	21.763	21.440	20.877	19.225	18.179	17.571	16.887
CIENCIAS MÉDICAS	22.498	22.751	21.262	20.421	17.536	17.415	17.035	15.749	14.647	13.940	13.259
<i>Medicina</i>	10.815	10.288	9.547	8.546	5.902	6.904	6.630	6.153	5.804	5.579	5.165
<i>Tecnología Médica</i>	1.959	1.929	1.669	1.537	2.319	1.736	1.653	1.437	1.418	1.533	1.598
<i>Kinesiología y Fisioterapia</i>	4.898	4.745	4.368	3.966	3.486	3.110	3.549	2.524	2.456	2.338	2.197
<i>Fonoaudiología</i>	1.094	1.125	1.220	1.180	1.060	1.004	915	866	810	869	903
<i>Enfermería</i>	2.104	2.832	2.731	3.100	2.872	2.726	2.756	2.623	2.167	1.790	1.785
<i>Nutrición</i>	1.628	1.832	1.727	2.092	1.897	1.935	1.532	2.146	1.992	1.831	1.611
ODONTOLOGÍA	4.127	4.010	4.317	4.289	4.227	4.025	3.842	3.476	3.532	3.631	3.628
ÁREA CIENCIAS HUMANAS	21.236	22.834	23.075	23.867	23.877	24.074	23.880	25.535	26.644	28.063	27.943
FILOSOFÍA Y HUMANIDADES	7.960	8.470	8.540	9.428	9.505	9.300	9.290	9.783	10.233	10.840	6.532
ARTES	3.774
PSICOLOGÍA	9.081	9.642	10.029	9.734	9.896	10.222	10.212	10.554	11.014	11.695	12.008
LENGUAS	4.195	4.722	4.506	4.705	4.476	4.552	4.378	5.198	5.397	5.528	5.629

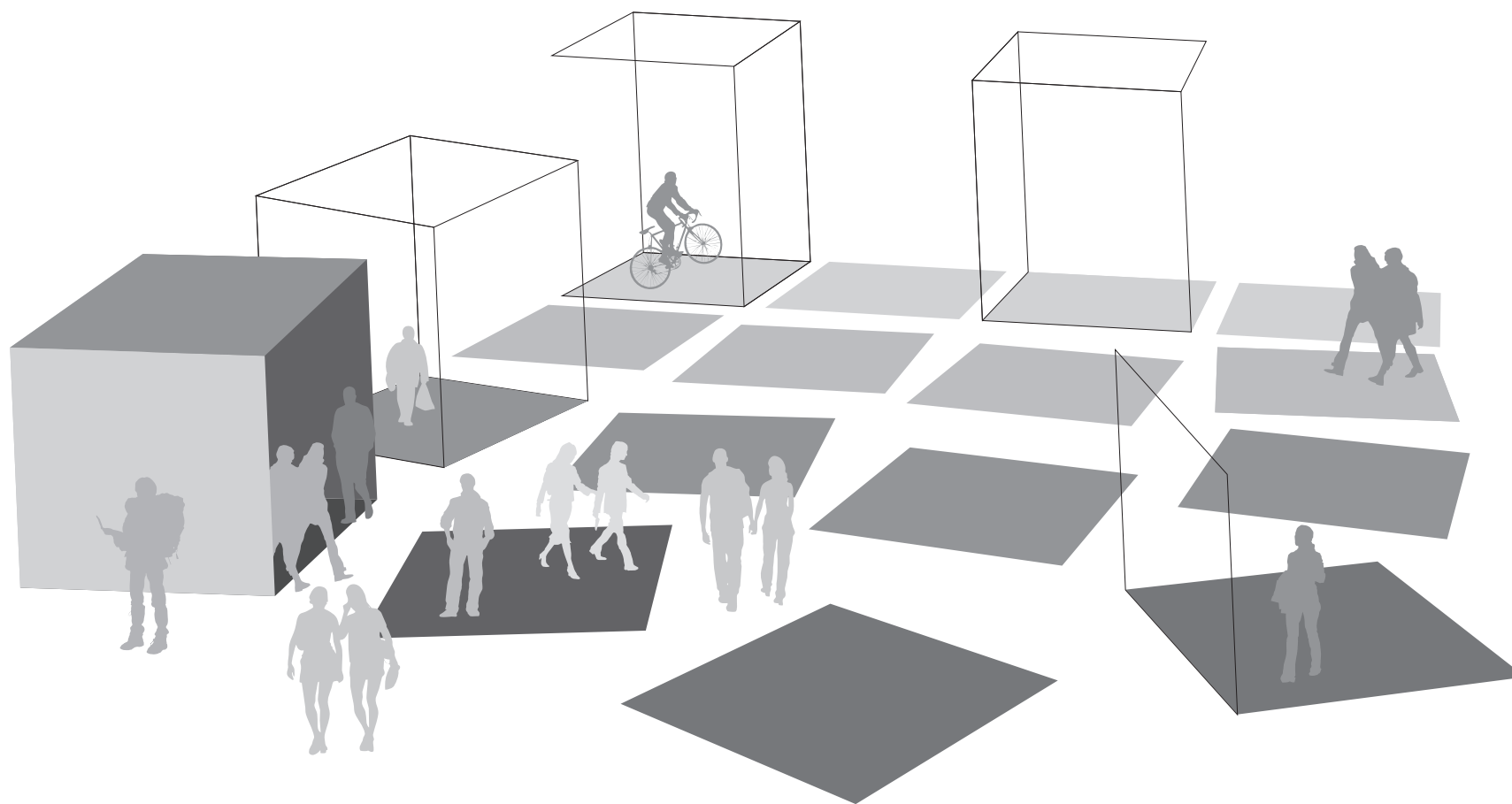
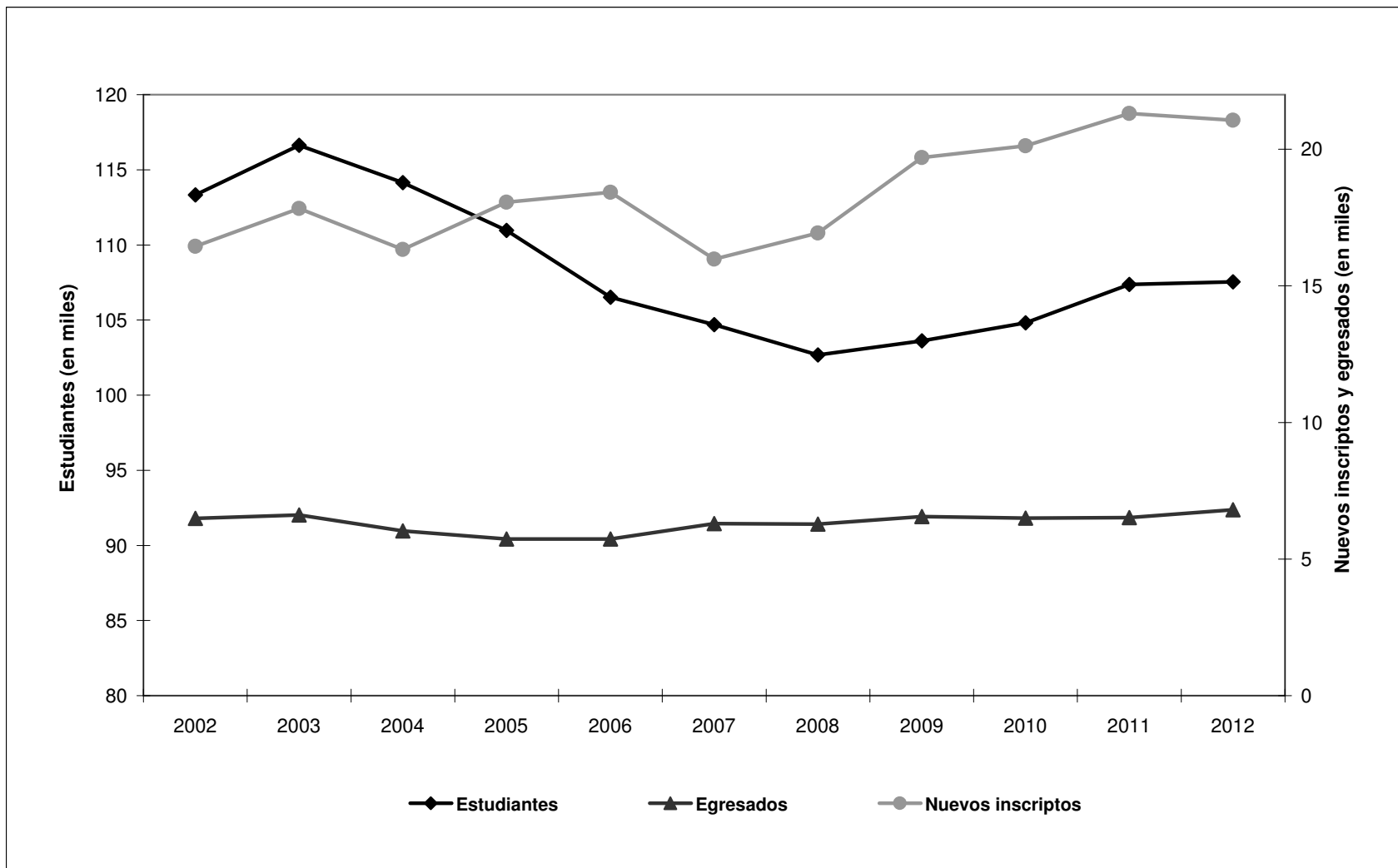
Gráfico 2: Tasa de crecimiento anual del total de estudiantes según dependencia
2011-2012

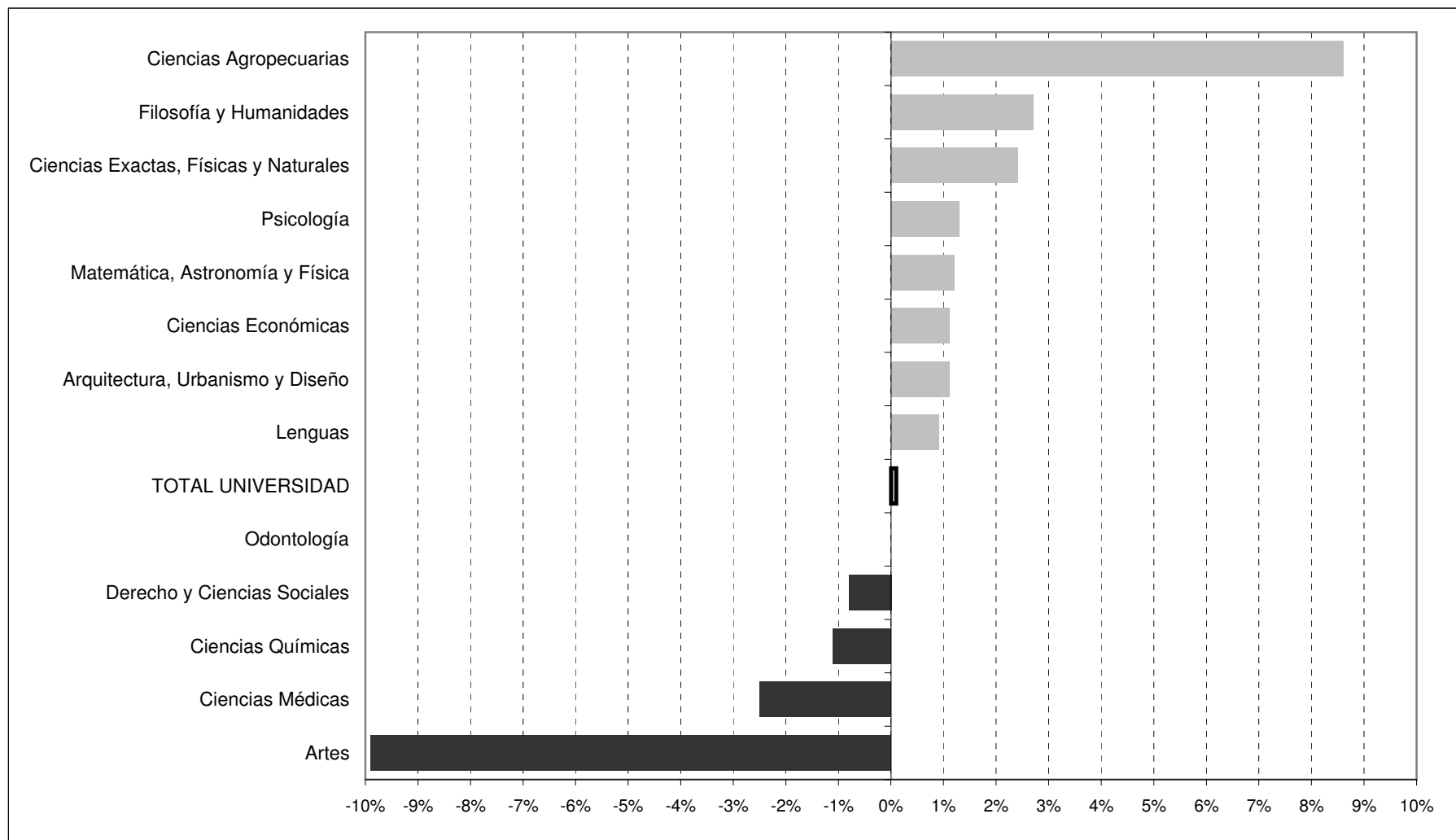

CUADRO A.2: NUEVOS INSCRIPTOS SEGÚN ÁREA DE ESTUDIO Y FACULTAD - Período 2002-2012

ÁREA Y FACULTAD	2002	2003	2004	2005	2006	2007	2008	2009	2010	2011	2012
TOTAL UNIVERSIDAD	16.450	17.832	16.329	18.061	18.422	16.456	16.936	19.697	20.124	21.311	21.066
ÁREA CIENCIAS BÁSICAS Y APLICADAS	3.403	4.190	3.520	4.267	3.969	4.018	4.001	4.430	4.735	4.286	4.656
ARQUITECTURA, URBANISMO Y DISEÑO	1.138	1.678	1.159	1.342	1.403	1.230	1.239	1.503	1.400	1.321	1.587
CS. EXACTAS, FÍSICAS Y NATURALES	977	1.132	1.153	1.168	1.103	1.101	1.217	1.259	1.942	1.646	1.664
CIENCIAS QUÍMICAS	455	425	383	904	571	875	757	821	609	575	609
MATEMÁTICA, ASTRONOMÍA Y FÍSICA	502	465	365	303	412	403	329	423	439	476	466
CIENCIAS AGROPECUARIAS	331	490	460	550	480	409	459	424	345	268	330
ÁREA CIENCIAS SOCIALES	6.083	6.309	6.352	6.700	5.807	5.308	5.536	6.351	6.449	7.627	7.424
DERECHO Y CIENCIAS SOCIALES	3.873	3.919	4.178	3.905	3.205	2.747	3.107	3.698	4.035	3.931	3.861
<i>Derecho</i>	2.038	2.096	2.096	2.206	1.814	1.572	1.457	1.788	2.162	1.889	1.856
<i>Trabajo Social</i>	482	544	498	431	123	438	329	499	454	594	614
<i>Ciencias de la Información</i>	1.353	1.279	1.584	1.268	1.268	737	1.321	1.411	1.419	1.448	1.391
CIENCIAS ECONÓMICAS	2.210	2.390	2.174	2.795	2.602	2.561	2.429	2.653	2.414	3.696	3.563
ÁREA CIENCIAS DE LA SALUD	2.968	3.258	2.922	3.024	4.205	3.256	3.634	3.496	3.057	3.393	3.012
CIENCIAS MÉDICAS	2.298	2.610	2.201	2.354	3.558	2.776	3.105	2.839	2.413	2.641	2.396
<i>Medicina</i>	488	527	547	547	554	577	604	582	575	658	569
<i>Tecnología Médica</i>	352	375	329	360	1.071	558	580	374	354	512	451
<i>Kinesiología y Fisioterapia</i>	820	616	480	376	297	344	1.001	366	366	432	408
<i>Fonoaudiología</i>	121	153	185	206	184	161	130	122	96	170	218
<i>Enfermería</i>	339	664	477	297	857	644	630	693	474	334	430
<i>Nutrición</i>	178	275	183	568	595	492	160	702	548	535	320
ODONTOLOGÍA	670	648	721	670	647	480	529	657	644	752	616
ÁREA CIENCIAS HUMANAS	3.996	4.075	3.535	4.070	4.441	3.874	3.765	5.420	5.883	6.005	5.974
FILOSOFÍA Y HUMANIDADES	1.637	1.557	1.560	1.664	1.849	1.582	1.533	2.017	2.297	2.126	1.379
ARTES	693
PSICOLOGÍA	1.381	1.549	1.521	1.516	1.784	1.604	1.696	1.957	2.067	2.475	2.493
LENGUAS	978	969	454	890	808	688	536	1.446	1.519	1.404	1.409

**Gráfico 3: Tasa de crecimiento anual de nuevos inscriptos según dependencia
2011-2012**

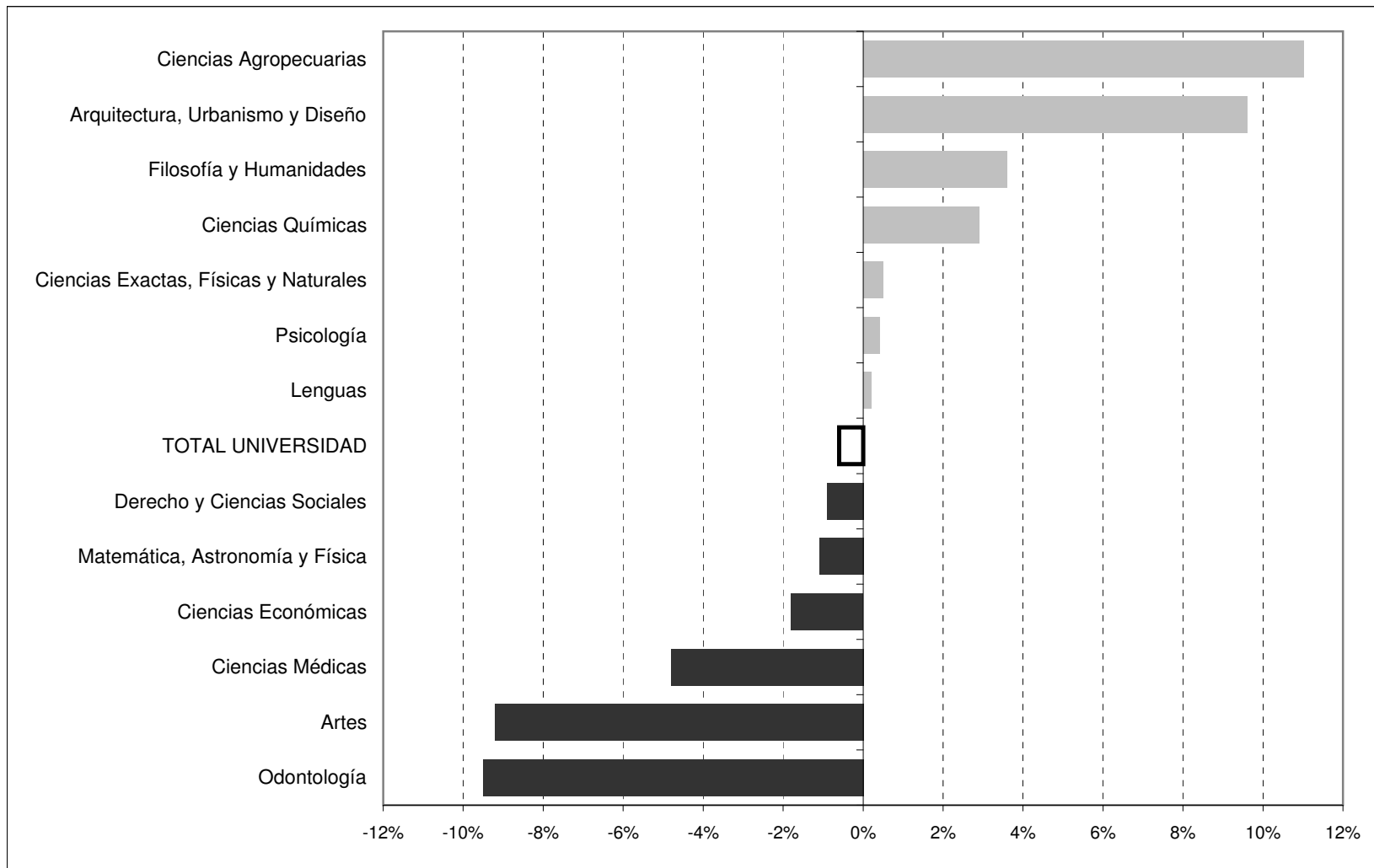

CUADRO A.3: EGRESADOS SEGÚN ÁREA DE ESTUDIO Y FACULTAD - Período 2002-2012

ÁREA Y FACULTAD	2002	2003	2004	2005	2006	2007	2008	2009	2010	2011	2012
TOTAL UNIVERSIDAD	6.452	6.489	6.616	6.028	5.732	6.298	6.278	6.560	6.498	6.022	6.802
ÁREA CIENCIAS BÁSICAS Y APLICADAS	1.403	1.237	1.342	1.166	1.130	1.278	1.207	1.197	1.414	1.325	1.525
ARQUITECTURA, URBANISMO Y DISEÑO	543	453	448	475	471	463	497	489	589	607	754
CS. EXACTAS, FÍSICAS Y NATURALES	374	248	297	272	300	348	295	267	285	150	198
CIENCIAS QUÍMICAS	356	366	426	264	144	285	247	242	291	306	373
MATEMÁTICA, ASTRONOMÍA Y FÍSICA	36	37	42	41	58	58	34	42	57	49	78
CIENCIAS AGROPECUARIAS	94	133	129	114	157	124	134	157	192	213	122
ÁREA CIENCIAS SOCIALES	2.018	1.999	1.944	1.866	1.915	2.018	1.894	2.175	2.198	2.030	2.038
DERECHO Y CIENCIAS SOCIALES	1.285	1.286	1.303	1.246	1.252	1.277	1.192	1.380	1.396	1.263	1.347
<i>Derecho</i>	929	828	809	872	893	913	857	947	825	776	728
<i>Trabajo Social</i>	107	217	228	110	100	103	112	165	183	70	75
<i>Ciencias de la Información</i>	249	241	266	264	259	261	223	268	388	417	544
CIENCIAS ECONÓMICAS	733	713	641	620	663	741	702	795	802	767	691
ÁREA CIENCIAS DE LA SALUD	2.236	2.401	2.360	2.232	1.934	2.313	2.218	2.190	2.091	1.653	2.103
CIENCIAS MÉDICAS	1.802	1.981	2.026	1.818	1.616	2.021	1.901	1.861	1.739	1.336	1.825
<i>Medicina</i>	935	976	1.024	985	811	1.039	972	945	801	375	733
<i>Tecnología Médica</i>	228	313	245	231	222	206	181	202	289	297	295
<i>Kinesiología y Fisioterapia</i>	391	420	465	408	384	498	534	401	326	327	304
<i>Fonoaudiología</i>	60	67	41	67	38	38	44	46	65	24	75
<i>Enfermería</i>	45	38	71	17	32	89	35	111	98	156	291
<i>Nutrición</i>	143	167	180	110	129	151	135	156	160	157	127
ODONTOLOGÍA	434	420	334	414	318	292	317	329	352	317	278
ÁREA CIENCIAS HUMANAS	795	852	970	764	753	689	959	998	795	1.014	1.136
FILOSOFÍA Y HUMANIDADES	241	305	347	221	166	243	247	239	245	302	177
ARTES	181
PSICOLOGÍA	424	384	477	442	453	298	553	594	395	549	603
LENGUAS	130	163	146	101	134	148	159	165	155	163	175

**Gráfico 4: Tasa de crecimiento anual de egresados según dependencia
2011-2012**

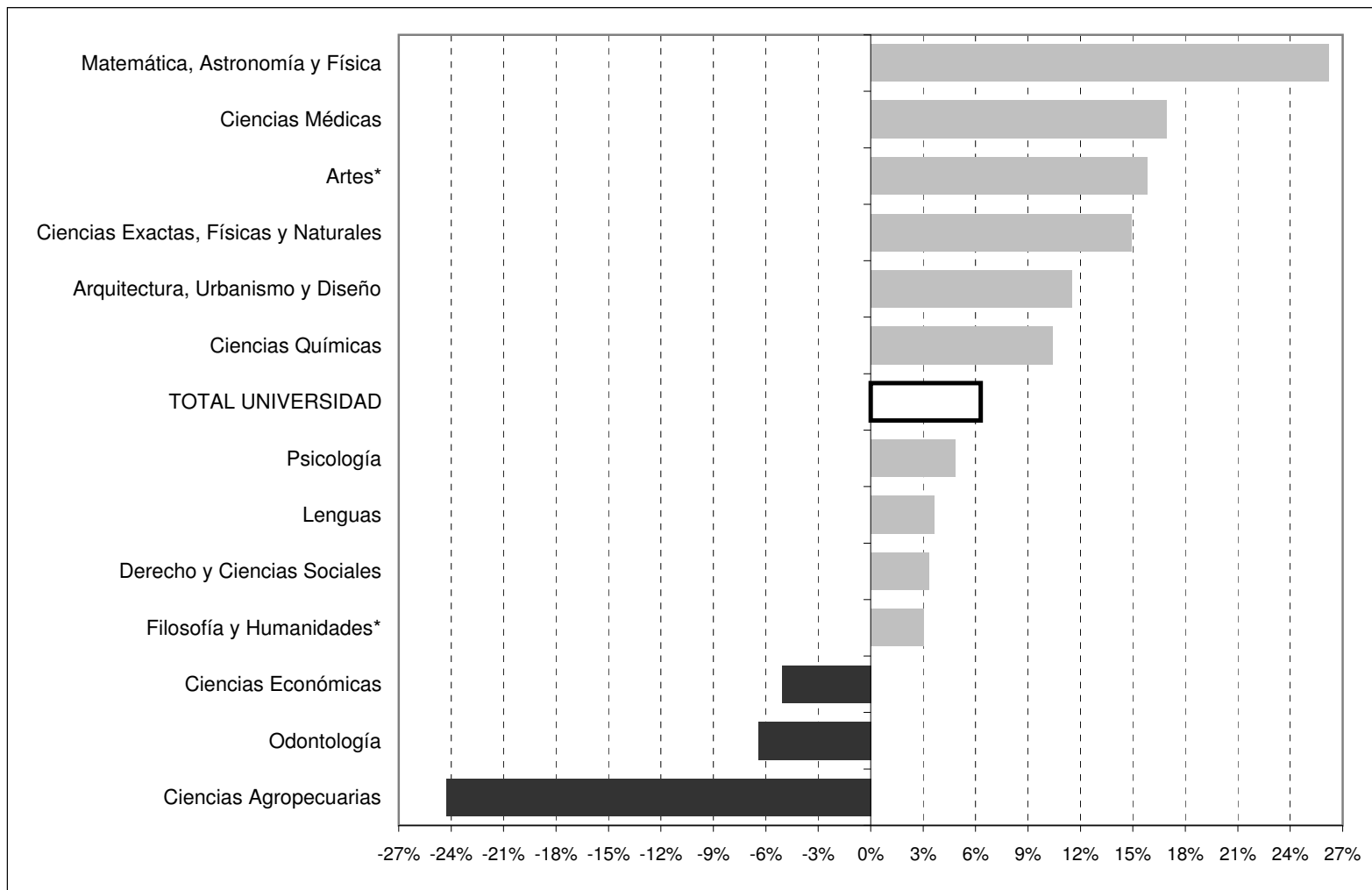

SECCIÓN II

Total de estudiantes, nuevos inscriptos y reinscriptos de carreras de grado

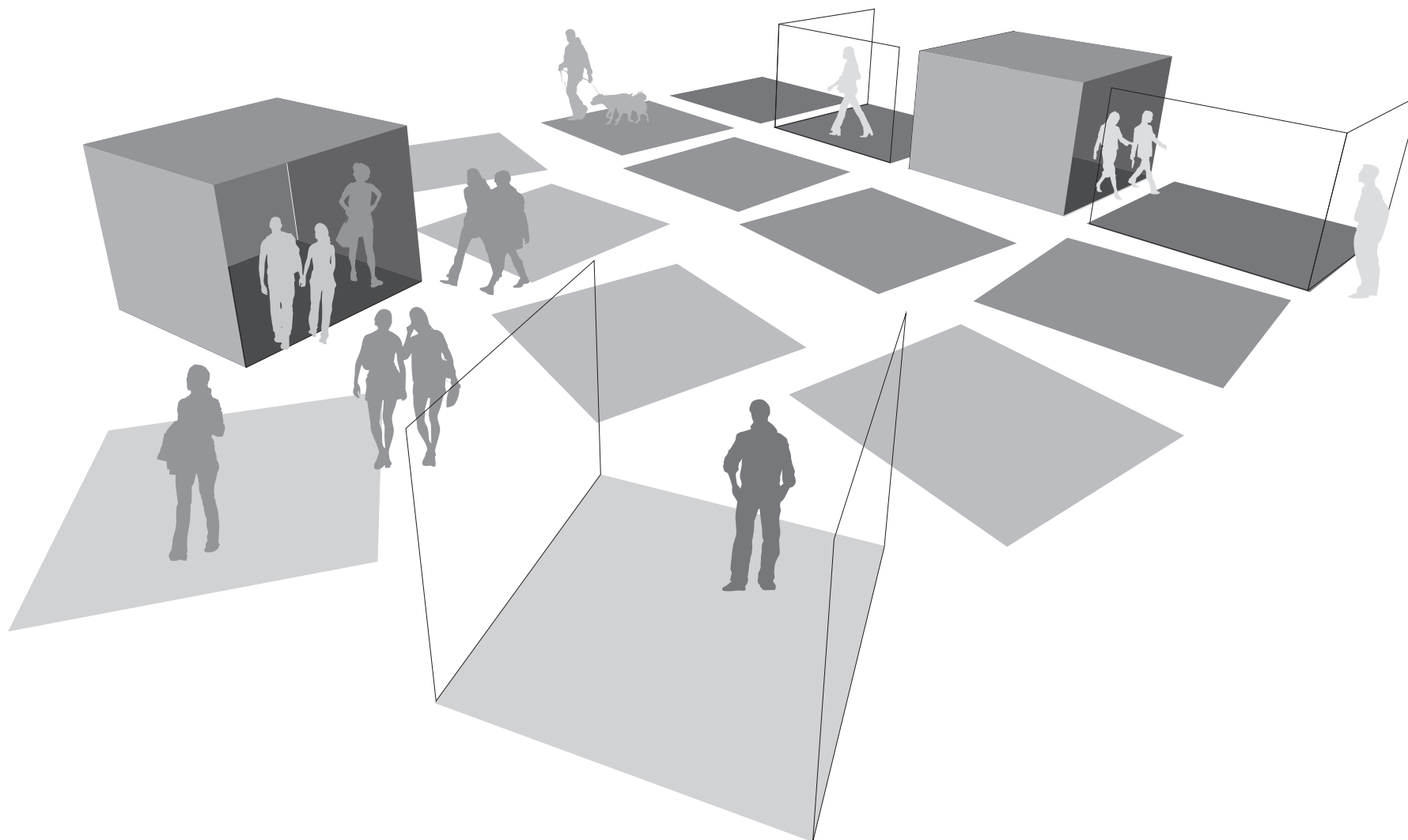

CUADRO B.1: TOTAL DE ESTUDIANTES, NUEVOS INSCRIPTOS Y REINSCRIPTOS POR SEXO SEGÚN ÁREA DE ESTUDIO, FACULTAD Y CARRERA - Año 2012

ÁREA, FACULTAD Y CARRERA	ESTUDIANTES					NUEVOS INSCRIPTOS					REINSCRIPTOS				
	Total	Varones		Mujeres		Total	Varones		Mujeres		Total	Varones		Mujeres	
	cantidad	cantidad	%	cantidad	%	cantidad	cantidad	%	cantidad	%	cantidad	cantidad	%	cantidad	%
TOTAL UNIVERSIDAD	107.542	40.949	38,1	66.593	61,9	21.066	8.184	38,8	12.882	61,2	86.476	32.636	37,7	53.840	62,3
ÁREA CIENCIAS BÁSICAS Y APLICADAS	24.372	13.869	56,9	10.503	43,1	4.656	2.588	55,6	2.068	44,4	19.716	11.152	56,6	8.564	43,4
ARQUITECTURA, URBANISMO Y DISEÑO	9.540	4.841	50,7	4.699	49,3	1.587	758	47,8	829	52,2	7.953	4.083	51,3	3.870	48,7
Arquitectura	7.479	3.542		3.937		1.235	551		684		6.244	2.991		3.253	
Diseño Industrial	2.061	1.299		762		352	207		145		1.709	1.092		617	
CIENCIAS EXACTAS, FÍSICAS Y NATURALES	7.636	5.165	67,6	2.471	32,4	1.664	1.124	67,5	540	32,5	5.972	3.912	65,5	2.060	34,5
Ing. Civil	1.340	1.042		298		264	197		67		1.076	845		231	
Ing. Mecánica Electricista	354	339		15		71	65		6		283	274		9	
Ing. Mecánica	317	298		19		69	65		4		248	233		15	
Ing. Biomédica	547	317		230		163	89		74		384	228		156	
Ing. Aeronáutica	357	324		33		71	60		11		286	264		22	
Ing. Agrimensor	181	138		43		45	27		18		136	111		25	
Ing. Química	609	266		343		114	55		59		495	211		284	
Ing. Industrial	579	425		154		129	92		37		450	333		117	
Ciencias Geológicas	540	329		211		88	54		34		452	275		177	
Ciencias Biológicas	1.035	306		729		207	71		136		828	235		593	
Prof. en Ciencias Biológicas	336	71		265		79	24		55		257	47		210	
Ing. Electrónica	478	441		37		81	69		12		397	372		25	
Ing. en Computación	685	610		75		174	156		18		511	454		57	
Constructor	65	48		17		25	18		7		40	30		10	
Téc. Mecánico Electricista*	213	211		2		84	82		2		129	129		0	
CIENCIAS QUÍMICAS	2.662	670	25,2	1.992	74,8	609	165	27,1	444	72,9	2.053	505	24,6	1.548	75,4
Ciclo Básico	804	218		586		576	159		417		228	59		169	
Lic. en Química	193	87		106		2	0		0		191	87		104	
Lic. en Química-Farmacéutica	757	159		598		18	3		0		739	156		583	
Lic. en Bioquímica-Clínica	908	206		702		13	3		0		895	203		692	
MATEMÁTICA, ASTRONOMÍA Y FÍSICA	1.549	1.033	66,7	516	33,3	466	292	62,7	174	37,3	1.083	741	68,4	342	31,6
Lic. en Matemática	181	94		87		58	27		31		123	67		56	
Prof. en Matemática	217	65		152		93	23		70		124	42		82	
Lic. en Astronomía	177	95		82		56	38		18		121	57		64	
Lic. en Física	230	178		52		50	38		12		180	140		40	
Prof. en Física	38	27		11		14	9		5		24	18		6	
Lic. en Ciencias de la Computación	706	574		132		195	157		38		511	417		94	
CIENCIAS AGROPECUARIAS	2.985	2.160	72,4	825	27,6	330	249	75,5	81	24,5	2.655	1.911	72,0	744	28,0
Ing. Agronómica	2.985	2.160		825		330	249		81		2.655	1.911		744	

* Carreras de pregrado

continúa

CUADRO B.1 (CONTINUACIÓN)

ÁREA, FACULTAD Y CARRERA	ESTUDIANTES					NUEVOS INSCRIPTOS					REINSCRIPTOS				
	Total	Varones		Mujeres		Total	Varones		Mujeres		Total	Varones		Mujeres	
	cantidad	cantidad	%	cantidad	%	cantidad	cantidad	%	cantidad	%	cantidad	cantidad	%	cantidad	%
ÁREA CIENCIAS SOCIALES	38.340	14.978	39,1	23.362	60,9	7.424	3.006	40,5	4.418	59,5	30.916	11.972	38,7	18.944	61,3
DERECHO Y CIENCIAS SOCIALES	21.048	7.550	35,9	13.498	64,1	3.861	1.413	36,6	2.448	63,4	17.187	6.137	35,7	11.050	64,3
Abogacía	13.331	5226		8.105		1855	778		1.077		11.476	4.448		7.028	
Notariado	269	67		202		1	0		1		268	67		201	
Lic. en Trabajo Social	2.011	232		1.779		614	80		534		1.397	152		1.245	
Lic. en Comunicación Social	3.955	1522		2.433		719	313		406		3.236	1.209		2.027	
Prof. Universitario en Comunicación Social	241	76		165		80	24		56		161	52		109	
Tec. en Relaciones Públicas*	582	158		424		264	84		180		318	74		244	
Tec. en Comunicación y Turismo*	318	76		242		165	41		124		153	35		118	
Tec. en Produc. y Realiz. en Med. Masivos*	167	125		42		81	60		21		86	65		21	
Tec. en Periodismo Deportivo*	174	68		106		82	33		49		92	35		57	
CIENCIAS ECONÓMICAS	17.292	7.428	43,0	9.864	57,0	3.563	1.593	44,7	1.970	55,3	13.729	5.835	42,5	7.894	57,5
Ciclo Básico de Ciencias Económicas	4.495	1969		2.526		2214	988		1.226		2.281	981		1.300	
Contador Público	9.161	3812		5.349		891	384		507		8.270	3.428		4.842	
Lic. en Economía	635	363		272		119	68		51		516	295		221	
Lic. en Administración	2.747	1217		1.530		339	153		186		2.408	1.064		1.344	
Tec. en Economía y Administración de PyMEs*	23	5		18		0	0		0		23	5		18	
Tec. en Gestión Universitaria**	231	62		169		0	0		0		231	62		169	
ÁREA CIENCIAS DE LA SALUD	16.887	4.813	28,5	12.074	71,5	3.012	753	25,0	2.259	75,0	13.875	4.060	29,3	9.815	70,7
CIENCIAS MÉDICAS	13.259	3.817	28,8	9.442	71,2	2.396	595	24,8	1.801	75,2	10.863	3.222	29,7	7.641	70,3
Medicina	5.165	2042		3.123		569	211		358		4.596	1.831		2.765	
Técnico en Laboratorio Clínico	443	83		360		129	21		108		314	62		252	
Lic. en Kinesiología y Fisioterapia	2.197	797		1.400		408	154		254		1.789	643		1.146	
Lic. en Fonoaudiología	903	51		852		218	13		205		685	38		647	
Lic. en Producción de Bio-Imágenes	1.155	362		793		322	97		225		833	265		568	
Lic. en Enfermería	1.785	351		1.434		430	68		362		1.355	283		1.072	
Lic. en Nutrición	1.611	131		1.480		320	31		289		1.291	100		1.191	
ODONTOLOGÍA	3.628	996	27,5	2.632	72,5	616	158	25,6	458	74,4	3.012	838	27,8	2.174	72,2
Odontología	3.628	996		2.632		616	158		458		3.012	838		2.174	

* Carreras de pregrado

** Oferta académica para No Docentes de la UNC

continúa

CUADRO B.1 (CONTINUACIÓN)

ÁREA, FACULTAD Y CARRERA	ESTUDIANTES					NUEVOS INSCRIPTOS					REINSCRIPTOS				
	Total	Varones		Mujeres		Total	Varones		Mujeres		Total	Varones		Mujeres	
	cantidad	cantidad	%	cantidad	%	cantidad	cantidad	%	cantidad	%	cantidad	cantidad	%	cantidad	%
ÁREA CIENCIAS HUMANAS	27.943	7.289	26,1	20.654	73,9	5.974	1.837	30,7	4.137	69,3	21.969	5.452	24,8	16.517	75,2
FILOSOFÍA Y HUMANIDADES	6.532	2.370	36,3	4.162	63,7	1.379	625	45,3	754	54,7	5.153	1.745	33,9	3.408	66,1
Lic. en Filosofía	539	311		228		116	77		39		423	234		189	
Prof. en Filosofía	172	95		77		39	25		14		133	70		63	
Lic. en Letras Clásicas	98	42		56		29	15		14		69	27		42	
Prof. en Letras Clásicas	31	7		24		11	3		8		20	4		16	
Lic. en Letras Modernas	869	269		600		128	51		77		741	218		523	
Corrector Literario	467	109		358		105	25		80		362	84		278	
Prof. en Letras Modernas	392	101		291		93	26		67		299	75		224	
Lic. en Historia	1.048	542		506		220	143		77		828	399		429	
Lic. en Antropología	512	201		311		205	89		116		307	112		195	
Prof. en Historia	692	317		375		163	90		73		529	227		302	
Lic. en Ciencias de la Educación	678	104		574		74	22		52		604	82		522	
Prof. en Ciencias de la Educación	145	30		115		35	8		27		110	22		88	
Lic. en Bibliotecología y Documentación	298	47		251		40	8		32		258	39		219	
Archivología	332	77		255		57	13		44		275	64		211	
Lic. en Geografía	259	118		141		64	30		34		195	88		107	
ARTES	3.774	1.536	40,7	2.238	59,3	693	318	45,9	375	54,1	3.081	1.218	39,5	1.863	60,5
Prof. en Perfeccionamiento Instrumental	35	17		18		6	3		3		29	14		15	
Lic. en Perfeccionamiento Instrumental	83	51		32		17	11		6		66	40		26	
Prof. en Composición Musical	81	65		16		19	19		0		62	46		16	
Lic. en Composición Musical	358	281		77		54	35		19		304	246		58	
Prof. en Educación Musical	114	53		61		34	16		18		80	37		43	
Ciclo Básico en Plástica	472	104		368		143	33		110		329	71		258	
Lic. en Pintura	336	78		258		1	1		0		335	77		258	
Lic. en Escultura	117	28		89		0	0		0		117	28		89	
Prof. Sup. De Educación en Artes Plásticas	134	16		118		1	0		1		133	16		117	
Lic. en Grabado	218	28		190		0	0		0		218	28		190	
Ciclo Básico Teatro	303	94		209		96	31		65		207	63		144	
Lic. en Teatro	319	72		247		0	0		0		319	72		247	
Cine y T.V.	1.204	649		555		322	169		153		882	480		402	
PSICOLOGÍA	12.008	2.484	20,7	9.524	79,3	2.493	600	24,1	1.893	75,9	9.515	1.884	19,8	7.631	80,2
Lic. en Psicología	10.155	2166		7.989		2090	542		1.548		8.065	1.624		6.441	
Prof. en Psicología	1.853	318		1.535		403	58		345		1.450	260		1.190	

continúa

CUADRO B.1 (CONTINUACIÓN)

ÁREA, FACULTAD Y CARRERA	ESTUDIANTES					NUEVOS INSCRIPTOS					REINSCRIPTOS							
	Total		Varones		Mujeres		Total		Varones		Mujeres		Total		Varones		Mujeres	
	cantidad	%	cantidad	%	cantidad	%	cantidad	%	cantidad	%	cantidad	%	cantidad	%	cantidad	%	cantidad	%
LENGUAS	5.629		899	16,0	4.730	84,0	1.409		294	20,9	1.115	79,1	4.220		605	14,3	3.615	85,7
Lic. en Lengua y Literatura Castellana	35		2		33		0		0		0		35		2		33	
Prof. de Castellano	17		0		17		0		0		0		17		0		17	
Prof. en Español Lengua Materna y Extranjera	215		30		185		46		7		39		169		23		146	
Lic. en Español Lengua Materna y Extranjera	157		28		129		42		9		33		115		19		96	
Lic. en Lengua y Literatura Inglesas	584		100		484		145		26		119		439		74		365	
Traductorado de Inglés	2.589		418		2.171		651		139		512		1.938		279		1.659	
Prof. de Inglés	1.292		175		1.117		311		56		255		981		119		862	
Lic. en Lengua y Literatura Francesas	23		7		16		7		4		3		16		3		13	
Traductorado de Francés	87		21		66		29		9		20		58		12		46	
Prof. de Francés	46		12		34		12		5		7		34		7		27	
Lic. en Lengua y Literatura Italianas	54		9		45		12		4		8		42		5		37	
Traductorado de Italiano	137		21		116		40		12		28		97		9		88	
Prof. de Italiano	106		14		92		26		4		22		80		10		70	
Lic. en Lengua y Literatura Alemanas	29		12		17		7		2		5		22		10		12	
Traductorado de Alemán	77		17		60		22		5		17		55		12		43	
Prof. de Alemán	43		9		34		11		2		9		32		7		25	
Prof. de Portugués	138		24		114		48		10		38		90		14		76	

GRÁFICO 5: NUEVOS INSCRIPTOS Y REINSCRIPTOS POR FACULTAD - Año 2012

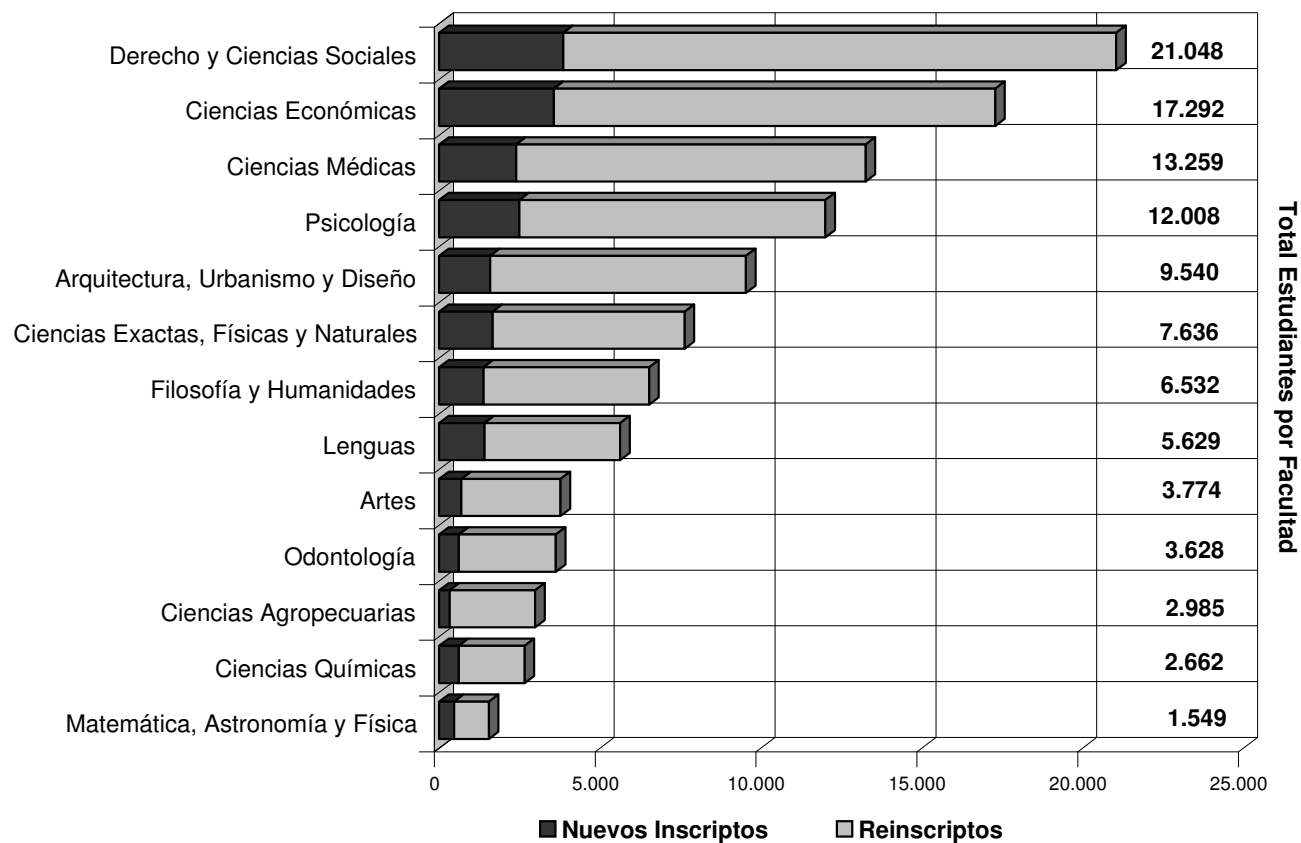

CUADRO B.2: ESTUDIANTES POR EDAD SEGÚN ÁREA DE ESTUDIO Y FACULTAD - Año 2012

ÁREA Y FACULTAD	TOTAL	EDAD (en años)																Sin datos
		17	18	19	20	21	22	23	24	25	26	27	28	29	30-34	35-39	40 y +	
TOTAL UNIVERSIDAD	107.542	26	5.076	9.466	10.047	10.060	9.703	8.802	7.666	6.135	5.263	4.426	3.463	2.799	10.531	4.805	4.917	4.357
ÁREA CIENCIAS BÁSICAS Y APLICADAS	24.372	9	1.355	2.393	2.452	2.484	2.544	2.318	1.969	1.544	1.303	1.067	830	591	1.790	609	410	704
ARQUITECTURA, URBANISMO Y DISEÑO	9.540	2	466	923	958	982	962	860	827	723	587	449	337	233	745	254	127	105
CS. EXACTAS, FÍSICAS Y NATURALES	7.636	7	509	803	821	824	834	755	551	327	235	232	212	182	483	162	119	580
<i>Agrimensura</i>	181	0	10	17	11	19	18	13	9	7	4	8	4	4	21	5	9	22
<i>Biología</i>	1.371	0	74	130	139	156	150	126	117	88	75	41	46	36	81	33	23	56
<i>Geología</i>	540	0	27	47	45	72	56	52	40	28	19	18	17	22	56	9	3	29
<i>Ingeniería Civil</i>	1.405	0	99	175	146	147	134	156	93	48	26	38	31	35	88	43	36	110
<i>Ingeniería Electrónica</i>	1.710	5	154	196	215	175	188	168	109	57	43	46	36	33	90	37	25	133
<i>Ing. Mecánica Aeronáutica</i>	357	2	8	39	36	26	26	35	17	21	18	14	15	13	38	11	4	34
<i>Ing. Mecánica Electricista</i>	884	0	45	81	98	89	120	84	64	35	30	40	29	16	58	17	13	65
<i>Química</i>	609	0	53	63	73	67	80	62	47	20	9	14	18	12	11	3	4	73
<i>Ingeniería Industrial</i>	579	0	39	55	58	73	62	59	55	23	11	13	16	11	40	4	2	58
CIENCIAS QUÍMICAS	2.662	0	168	309	272	277	284	272	233	166	170	119	86	42	162	49	49	4
MATEMÁTICA, ASTRONOMÍA Y FÍSICA	1.549	0	98	135	154	151	179	132	124	98	77	64	53	45	134	61	42	2
CIENCIAS AGROPECUARIAS	2.985	0	114	223	247	250	285	299	234	230	234	203	142	89	266	83	73	13
ÁREA CIENCIAS SOCIALES	38.340	11	2.216	3.797	3.727	3.560	3.227	2.787	2.346	1.686	1.501	1.348	1.020	903	3.921	1.863	1.523	2.904
DERECHO Y CIENCIAS SOCIALES	21.048	1	849	1.554	1.800	1.833	1.760	1.564	1.250	762	744	696	496	494	2.363	1.130	940	2.812
<i>Abogacía</i>	13.600	1	553	1.064	1.203	1.239	1.186	1.012	723	341	388	368	205	194	1.284	713	584	2.542
<i>Trabajo Social</i>	2.011	0	89	147	182	175	147	139	122	100	68	58	58	50	235	96	96	249
<i>Ciencias de la Información</i>	5.437	0	207	343	415	419	427	413	405	321	288	270	233	250	844	321	260	21
CIENCIAS ECONÓMICAS	17.292	10	1.367	2.243	1.927	1.727	1.467	1.223	1.096	924	757	652	524	409	1.558	733	583	92

continúa

CUADRO B.2 (CONTINUACIÓN)

ÁREA Y FACULTAD	TOTAL	EDAD (en años)																Sin datos
		17	18	19	20	21	22	23	24	25	26	27	28	29	30-34	35-39	40 y +	
ÁREA CIENCIAS DE LA SALUD	16.887	3	663	1.420	1.800	1.772	1.631	1.533	1.278	964	756	569	458	383	1.582	742	731	602
CIENCIAS MÉDICAS	13.259	3	461	1.027	1.330	1.377	1.285	1.189	1.022	730	547	419	343	308	1.324	649	690	555
<i>Medicina</i>	5.165	2	150	341	489	528	502	514	440	316	177	114	122	102	500	302	284	282
<i>Tecnología Médica</i>	1.598	0	62	137	203	216	183	134	96	76	72	66	41	31	119	38	81	43
<i>Kinesiología y Fisioterapia</i>	2.197	0	99	217	259	269	269	206	183	92	97	67	61	42	190	70	41	35
<i>Fonoaudiología</i>	903	0	29	92	105	67	61	58	58	53	46	43	25	31	111	45	35	44
<i>Enfermería</i>	1.785	1	31	72	104	106	118	105	103	83	80	68	60	56	302	156	237	103
<i>Nutrición</i>	1.611	0	90	168	170	191	152	172	142	110	75	61	34	46	102	38	12	48
ODONTOLOGÍA	3.628	0	202	393	470	395	346	344	256	234	209	150	115	75	258	93	41	47
ÁREA CIENCIAS HUMANAS	27.943	3	842	1.856	2.068	2.244	2.301	2.164	2.073	1.941	1.703	1.442	1.155	922	3.238	1.591	2.253	147
FILOSOFÍA Y HUMANIDADES	6.532	1	142	275	310	412	486	500	459	392	423	312	263	183	849	553	913	59
<i>Filosofía</i>	711	1	14	35	40	46	52	75	37	54	42	39	22	24	93	47	83	7
<i>Letras</i>	1.857	0	32	74	96	140	167	173	179	129	137	107	101	54	198	123	137	10
<i>Historia</i>	2.252	0	70	124	128	156	182	179	161	124	159	94	74	65	303	165	242	26
<i>Ciencias de la Educación</i>	823	0	15	23	22	28	47	41	43	55	43	40	34	19	102	115	189	7
<i>Bibliotecología</i>	298	0	2	0	4	1	3	3	5	4	9	11	12	3	62	46	127	6
<i>Archivero</i>	332	0	0	4	4	14	10	8	9	10	14	15	11	14	63	44	109	3
<i>Geografía</i>	259	0	9	15	16	27	25	21	25	16	19	6	9	4	28	13	26	0
ARTES	3.774	0	98	249	307	335	306	284	284	286	232	184	165	140	455	196	224	29
<i>Música</i>	671	0	14	38	52	65	51	51	52	57	49	40	21	33	80	34	21	13
<i>Plástica</i>	1.277	0	16	50	54	85	78	89	86	95	80	51	64	57	218	93	154	7
<i>Teatro</i>	622	0	16	45	63	80	61	48	57	53	38	28	30	13	38	28	22	2
<i>Cine</i>	1.204	0	52	116	138	105	116	96	89	81	65	65	50	37	119	41	27	7
PSICOLOGÍA	12.008	1	376	818	937	967	1.004	939	959	916	747	646	524	415	1.353	589	762	55
LENGUAS	5.629	1	226	514	514	530	505	441	371	347	301	300	203	184	581	253	354	4
<i>Castellano</i>	424	0	9	18	23	27	48	25	19	27	27	27	13	20	61	26	54	0
<i>Inglés</i>	4.465	1	198	458	461	451	397	378	305	279	236	231	161	138	409	198	160	4
<i>Francés</i>	156	0	3	2	7	15	19	4	10	5	15	12	7	4	25	2	26	0
<i>Italiano</i>	297	0	9	13	11	25	20	16	17	22	16	19	12	8	47	10	52	0
<i>Alemán</i>	149	0	5	18	7	6	14	13	12	8	5	4	3	7	14	2	31	0
<i>Portugués</i>	138	0	2	5	5	6	7	5	8	6	2	7	7	7	25	15	31	0

CUADRO B.2.1: NUEVOS INSCRIPTOS POR EDAD SEGÚN ÁREA DE ESTUDIO Y FACULTAD - Año 2012

ÁREA Y FACULTAD	TOTAL	EDAD (en años)																Sin datos
		17	18	19	20	21	22	23	24	25	26	27	28	29	30-34	35-39	40 y +	
TOTAL UNIVERSIDAD	21.066	24	5.054	5.480	2.483	1.547	1.119	847	695	547	448	332	299	235	841	401	699	15
ÁREA CIENCIAS BÁSICAS Y APLICADAS	4.656	9	1.349	1.414	640	334	240	146	113	66	55	40	36	33	101	35	38	7
ARQUITECTURA, URBANISMO Y DISEÑO	1.587	2	464	561	246	106	78	29	24	15	7	11	5	6	18	7	6	2
CS. EXACTAS, FÍSICAS Y NATURALES	1.664	7	506	461	203	125	88	68	46	21	25	13	14	16	40	11	17	3
<i>Agrimensura</i>	45	0	10	12	2	6	3	4	3	1	0	0	1	0	1	0	2	0
<i>Biología</i>	286	0	74	81	37	24	12	13	9	5	8	3	7	2	6	1	4	0
<i>Geología</i>	88	0	27	24	14	6	5	3	2	1	0	1	0	0	3	0	1	1
<i>Ingeniería Civil</i>	289	0	99	93	32	18	9	9	5	2	2	1	1	5	7	1	4	1
<i>Ingeniería Electrónica</i>	418	5	151	117	58	30	18	7	7	3	1	2	2	3	6	5	3	0
<i>Ing. Mecánica Aeronáutica</i>	71	2	8	25	14	6	4	4	1	2	1	0	0	1	3	0	0	0
<i>Ing. Mecánica Electricista</i>	224	0	45	44	25	15	24	18	15	6	9	4	2	1	8	4	3	1
<i>Química</i>	114	0	53	31	8	7	4	3	1	0	1	1	0	3	2	0	0	0
<i>Ingeniería Industrial</i>	129	0	39	34	13	13	9	7	3	1	3	1	1	1	4	0	0	0
CIENCIAS QUÍMICAS	609	0	167	194	76	34	33	20	15	12	10	4	8	4	21	6	4	1
MATEMÁTICA, ASTRONOMÍA Y FÍSICA	466	0	98	84	69	48	33	22	23	13	12	12	7	5	19	11	10	0
CIENCIAS AGROPECUARIAS	330	0	114	114	46	21	8	7	5	5	1	0	2	2	3	0	1	1
ÁREA CIENCIAS SOCIALES	7.424	11	2.209	2.031	709	453	274	236	212	181	160	113	112	77	280	145	219	2
DERECHO Y CIENCIAS SOCIALES	3.861	1	846	873	418	280	172	146	138	119	110	73	82	53	219	131	198	2
<i>Abogacía</i>	1.856	1	550	562	185	113	63	44	33	29	35	20	21	16	56	51	76	1
<i>Trabajo Social</i>	614	0	89	100	80	60	27	30	34	34	26	19	22	8	34	18	33	0
<i>Ciencias de la Información</i>	1.391	0	207	211	153	107	82	72	71	56	49	34	39	29	129	62	89	1
CIENCIAS ECONÓMICAS	3.563	10	1.363	1.158	291	173	102	90	74	62	50	40	30	24	61	14	21	0

continúa

CUADRO B.2.1 (CONTINUACIÓN)

ÁREA Y FACULTAD	TOTAL	EDAD (en años)																Sin datos
		17	18	19	20	21	22	23	24	25	26	27	28	29	30-34	35-39	40 y +	
ÁREA CIENCIAS DE LA SALUD	3.012	2	657	857	453	231	156	108	105	59	55	36	39	25	88	36	103	2
CIENCIAS MÉDICAS	2.396	2	457	646	377	195	132	88	90	49	51	33	36	24	83	33	98	2
<i>Medicina</i>	569	2	149	208	111	42	20	7	12	4	5	2	3	0	2	1	1	0
<i>Tecnología Médica</i>	451	0	62	92	74	43	32	23	12	7	8	13	7	2	18	2	56	0
<i>Kinesiología y Fisioterapia</i>	408	0	99	131	67	39	19	14	18	5	6	3	4	1	1	1	0	0
<i>Fonoaudiología</i>	218	0	28	64	40	8	10	12	9	9	7	4	4	3	8	7	5	0
<i>Enfermería</i>	430	0	31	49	52	31	34	26	29	19	19	9	16	13	48	19	35	0
<i>Nutrición</i>	320	0	88	102	33	32	17	6	10	5	6	2	2	5	6	3	1	2
ODONTOLOGÍA	616	0	200	211	76	36	24	20	15	10	4	3	3	1	5	3	5	0
ÁREA CIENCIAS HUMANAS	5.974	2	839	1.178	681	529	449	357	265	241	178	143	112	100	372	185	339	4
FILOSOFÍA Y HUMANIDADES	1.379	0	142	194	140	123	112	85	60	65	49	42	30	23	117	72	124	1
<i>Filosofía</i>	155	0	14	24	20	12	11	17	7	5	7	4	2	2	16	4	10	0
<i>Letras</i>	366	0	32	58	41	36	38	28	17	29	10	17	8	4	21	10	16	1
<i>Historia</i>	588	0	70	82	63	53	40	29	22	18	25	9	13	11	49	38	66	0
<i>Ciencias de la Educación</i>	109	0	15	14	6	8	14	6	7	6	3	5	0	2	9	7	7	0
<i>Bibliotecología</i>	40	0	2	0	2	0	1	0	1	2	1	2	5	1	5	6	12	0
<i>Archivero</i>	57	0	0	4	2	5	1	3	4	5	2	4	0	3	12	5	7	0
<i>Geografía</i>	64	0	9	12	6	9	7	2	2	0	1	1	2	0	5	2	6	0
ARTES	693	0	98	152	105	76	58	42	28	29	29	12	5	5	25	10	18	1
<i>Música</i>	130	0	14	26	20	16	7	9	9	10	8	3	1	2	3	1	1	0
<i>Plástica</i>	145	0	16	31	20	12	9	9	5	6	4	1	2	1	13	4	12	0
<i>Teatro</i>	96	0	16	21	18	11	7	3	4	2	7	1	1	0	2	2	1	0
<i>Cine</i>	322	0	52	74	47	37	35	21	10	11	10	7	1	2	7	3	4	1
PSICOLOGÍA	2.493	1	373	502	270	205	167	154	118	96	65	61	54	47	162	78	140	0
Lenguas	1.409	1	226	330	166	125	112	76	59	51	35	28	23	25	68	25	57	2
<i>Castellano</i>	88	0	9	14	5	6	13	8	2	6	4	0	1	2	10	1	7	0
<i>Inglés</i>	1.107	1	198	289	145	100	85	58	41	34	26	17	18	16	32	15	30	2
<i>Francés</i>	48	0	3	1	3	10	3	2	3	1	3	6	2	1	4	1	5	0
<i>Italiano</i>	78	0	9	8	7	5	4	4	4	6	1	4	0	3	15	2	6	0
<i>Alemán</i>	40	0	5	14	4	1	2	2	5	2	0	0	0	1	1	0	3	0
<i>Portugués</i>	48	0	2	4	2	3	5	2	4	2	1	1	2	2	6	6	6	0

CUADRO B.3: ESTUDIANTES POR ESTADO CIVIL SEGÚN ÁREA DE ESTUDIO Y FACULTAD - Año 2012

ÁREA Y FACULTAD	ESTUDIANTES			Solteros			Casados - Unión de hecho			Divorciados - Separados - Viudos			Sin datos		
	Total	Var	Muj	Total	Var	Muj	Total	Var	Muj	Total	Var	Muj	Total	Var	Muj
TOTAL UNIVERSIDAD	107.542	40.949	66.593	98.593	38.207	60.386	6.911	2.198	4.713	1.584	411	1.173	454	133	321
<i>Porcentaje (%)</i>	<i>100</i>			<i>91,7</i>			<i>6,4</i>			<i>1,5</i>			<i>0,4</i>		
ÁREA CIENCIAS BÁSICAS Y APLICADAS	24.372	13.869	10.503	23.425	13.312	10.113	812	480	332	122	67	55	13	10	3
ARQUITECTURA, URBANISMO Y DISEÑO	9.540	4.841	4.699	9.202	4.633	4.569	285	176	109	44	26	18	9	6	3
CS. EXACTAS, FÍSICAS Y NATURALES	7.636	5.165	2.471	7.341	4.968	2.373	255	176	79	38	19	19	2	2	0
<i>Agrimensura</i>	181	138	43	162	121	41	17	16	1	2	1	1	0	0	0
<i>Biología</i>	1.371	377	994	1.305	367	938	51	7	44	14	2	12	1	1	0
<i>Geología</i>	540	329	211	517	312	205	20	15	5	3	2	1	0	0	0
<i>Ingeniería Civil</i>	1.405	1.090	315	1.336	1.032	304	60	52	8	9	6	3	0	0	0
<i>Ingeniería Electrónica</i>	1.710	1.368	342	1.662	1.328	334	44	36	8	4	4	0	0	0	0
<i>Ing. Mecánica Aeronáutica</i>	357	324	33	343	310	33	12	12	0	2	2	0	0	0	0
<i>Ing. Mecánica Electricista</i>	884	848	36	858	824	34	24	22	2	1	1	0	1	1	0
<i>Química</i>	609	266	343	592	259	333	16	7	9	1	0	1	0	0	0
<i>Ingeniería Industrial</i>	579	425	154	566	415	151	11	9	2	2	1	1	0	0	0
CIENCIAS QUÍMICAS	2.662	670	1.992	2.569	644	1.925	84	22	62	9	4	5	0	0	0
MATEMÁTICA, ASTRONOMÍA Y FÍSICA	1.549	1.033	516	1.465	992	473	67	33	34	17	8	9	0	0	0
CIENCIAS AGROPECUARIAS	2.985	2.160	825	2.848	2.075	773	121	73	48	14	10	4	2	2	0
ÁREA CIENCIAS SOCIALES	38.340	14.978	23.362	34.764	13.743	21.021	2.701	998	1.703	522	159	363	353	78	275
DERECHO Y CIENCIAS SOCIALES	21.048	7.550	13.498	18.782	6.835	11.947	1.549	537	1.012	375	102	273	342	76	266
<i>Abogacía</i>	13.600	5.293	8.307	12.209	4.807	7.402	897	342	555	217	72	145	277	72	205
<i>Trabajo Social</i>	2.011	232	1.779	1.726	209	1.517	176	15	161	49	5	44	60	3	57
<i>Ciencias de la Información</i>	5.437	2.025	3.412	4.847	1.819	3.028	476	180	296	109	25	84	5	1	4
CIENCIAS ECONÓMICAS	17.292	7.428	9.864	15.982	6.908	9.074	1.152	461	691	147	57	90	11	2	9

continúa

CUADRO B.3 (CONTINUACIÓN)

ÁREA Y FACULTAD	ESTUDIANTES			Solteros			Casados - Unión de hecho			Divorciados - Separados - Viudos			Sin datos		
	Total	Var	Muj	Total	Var	Muj	Total	Var	Muj	Total	Var	Muj	Total	Var	Muj
ÁREA CIENCIAS DE LA SALUD	16.887	4.813	12.074	15.650	4.506	11.144	1.000	250	750	188	36	152	49	21	28
CIENCIAS MÉDICAS	13.259	3.817	9.442	12.121	3.537	8.584	911	226	685	179	33	146	48	21	27
<i>Medicina</i>	5.165	2.042	3.123	4.806	1.894	2.912	305	130	175	52	18	34	2	0	2
<i>Tecnología Médica</i>	1.598	445	1.153	1.464	402	1.062	72	19	53	21	5	16	41	19	22
<i>Kinesiología y Fisioterapia</i>	2.197	797	1.400	2.107	776	1.331	78	18	60	11	2	9	1	1	0
<i>Fonoaudiología</i>	903	51	852	781	44	737	104	5	99	16	2	14	2	0	2
<i>Enfermería</i>	1.785	351	1.434	1.414	291	1.123	301	54	247	68	5	63	2	1	1
<i>Nutrición</i>	1.611	131	1.480	1.549	130	1.419	51	0	51	11	1	10	0	0	0
ODONTOLOGÍA	3.628	996	2.632	3.529	969	2.560	89	24	65	9	3	6	1	0	1
ÁREA CIENCIAS HUMANAS	27.943	7.289	20.654	24.754	6.646	18.108	2.398	470	1.928	752	149	603	39	24	15
FILOSOFÍA Y HUMANIDADES	6.532	2.370	4.162	5.406	2.064	3.342	808	224	584	293	61	232	25	21	4
<i>Filosofía</i>	711	406	305	619	346	273	70	48	22	22	12	10	0	0	0
<i>Letras</i>	1.857	528	1.329	1.649	481	1.168	155	37	118	48	7	41	5	3	2
<i>Historia</i>	2.252	1.060	1.192	1.955	925	1.030	195	88	107	86	33	53	16	14	2
<i>Ciencias de la Educación</i>	823	134	689	570	113	457	194	18	176	59	3	56	0	0	0
<i>Bibliotecología</i>	298	47	251	178	39	139	81	5	76	38	2	36	1	1	0
<i>Archivero</i>	332	77	255	213	54	159	86	20	66	32	2	30	1	1	0
<i>Geografía</i>	259	118	141	222	106	116	27	8	19	8	2	6	2	2	0
ARTES	3.774	1.536	2.238	3.494	1.454	2.040	205	61	144	72	20	52	3	1	2
<i>Música</i>	671	467	204	629	436	193	34	25	9	8	6	2	0	0	0
<i>Plástica</i>	1.277	254	1.023	1.102	231	871	125	15	110	49	8	41	1	0	1
<i>Teatro</i>	622	166	456	602	163	439	14	2	12	4	0	4	2	1	1
<i>Cine</i>	1.204	649	555	1.161	624	537	32	19	13	11	6	5	0	0	0
PSICOLOGÍA	12.008	2.484	9.524	10.751	2.272	8.479	944	148	796	304	62	242	9	2	7
LENGUAS	5.629	899	4.730	5.103	856	4.247	441	37	404	83	6	77	2	0	2
<i>Castellano</i>	424	60	364	352	50	302	58	7	51	14	3	11	0	0	0
<i>Inglés</i>	4.465	693	3.772	4.150	674	3.476	273	17	256	40	2	38	2	0	2
<i>Francés</i>	156	40	116	137	37	100	13	3	10	6	0	6	0	0	0
<i>Italiano</i>	297	44	253	235	41	194	50	3	47	12	0	12	0	0	0
<i>Alemán</i>	149	38	111	124	34	90	21	4	17	4	0	4	0	0	0
<i>Portugués</i>	138	24	114	105	20	85	26	3	23	7	1	6	0	0	0

CUADRO B.3.1: NUEVOS INSCRIPTOS POR ESTADO CIVIL Y SEXO SEGÚN ÁREA DE ESTUDIO Y FACULTAD - Año 2012

ÁREA Y FACULTAD	NUEVOS INSCRIPTOS			Solteros			Casados - Unión de hecho			Divorciados - Separados - Viudos			Sin datos		
	Total	Var	Muj	Total	Var	Muj	Total	Var	Muj	Total	Var	Muj	Total	Var	Muj
TOTAL UNIVERSIDAD	21.066	8.184	12.882	19.967	7.846	12.121	713	223	490	249	64	185	137	51	86
<i>Porcentaje (%)</i>	<i>100</i>			<i>94,7</i>			<i>3,4</i>			<i>1,2</i>			<i>0,7</i>		
ÁREA CIENCIAS BÁSICAS Y APLICADAS	4.656	2.588	2.068	4.569	2.539	2.030	68	38	30	13	5	8	6	6	0
ARQUITECTURA, URBANISMO Y DISEÑO	1.587	758	829	1.569	746	823	12	6	6	1	1	0	5	5	0
CS. EXACTAS, FÍSICAS Y NATURALES	1.664	1.124	540	1.631	1.103	528	28	19	9	4	1	3	1	1	0
<i>Agrimensura</i>	45	27	18	43	26	17	2	1	1	0	0	0	0	0	0
<i>Biología</i>	286	95	191	276	93	183	8	2	6	2	0	2	0	0	0
<i>Geología</i>	88	54	34	87	54	33	0	0	0	1	0	1	0	0	0
<i>Ingeniería Civil</i>	289	215	74	283	210	73	5	4	1	1	1	0	0	0	0
<i>Ingeniería Electrónica</i>	418	314	104	413	309	104	5	5	0	0	0	0	0	0	0
<i>Ing. Mecánica Aeronáutica</i>	71	60	11	70	59	11	1	1	0	0	0	0	0	0	0
<i>Ing. Mecánica Electricista</i>	224	212	12	218	207	11	5	4	1	0	0	0	1	1	0
<i>Química</i>	114	55	59	113	54	59	1	1	0	0	0	0	0	0	0
<i>Ingeniería Industrial</i>	129	92	37	128	91	37	1	1	0	0	0	0	0	0	0
CIENCIAS QUÍMICAS	609	165	444	596	161	435	12	4	8	1	0	1	0	0	0
MATEMÁTICA, ASTRONOMÍA Y FÍSICA	466	292	174	445	281	164	14	8	6	7	3	4	0	0	0
CIENCIAS AGROPECUARIAS	330	249	81	328	248	80	2	1	1	0	0	0	0	0	0
ÁREA CIENCIAS SOCIALES	7.424	3.006	4.418	7.024	2.866	4.158	254	105	149	83	30	53	63	5	58
DERECHO Y CIENCIAS SOCIALES	3.861	1.413	2.448	3.525	1.294	2.231	200	86	114	77	29	48	59	4	55
<i>Abogacía</i>	1.856	778	1.078	1.761	726	1.035	63	37	26	29	14	15	3	1	2
<i>Trabajo Social</i>	614	80	534	513	72	441	36	1	35	9	4	5	56	3	53
<i>Ciencias de la Información</i>	1.391	555	836	1.251	496	755	101	48	53	39	11	28	0	0	0
CIENCIAS ECONÓMICAS	3.563	1.593	1.970	3.499	1.572	1.927	54	19	35	6	1	5	4	1	3

continúa

CUADRO B.3.1 (CONTINUACIÓN)

ÁREA Y FACULTAD	NUEVOS INSCRIPTOS			Solteros			Casados - Unión de hecho			Divorciados - Separados - Viudos			Sin datos		
	Total	Var	Muj	Total	Var	Muj	Total	Var	Muj	Total	Var	Muj	Total	Var	Muj
ÁREA CIENCIAS DE LA SALUD	3.012	753	2.259	2.879	726	2.153	81	8	73	11	1	10	41	18	23
CIENCIAS MÉDICAS	2.396	595	1.801	2.271	569	1.702	74	7	67	11	1	10	40	18	22
<i>Medicina</i>	569	211	358	566	210	356	3	1	2	0	0	0	0	0	0
<i>Tecnología Médica</i>	451	118	333	397	99	298	10	0	10	4	1	3	40	18	22
<i>Kinesiología y Fisioterapia</i>	408	154	254	408	154	254	0	0	0	0	0	0	0	0	0
<i>Fonoaudiología</i>	218	13	205	205	12	193	13	1	12	0	0	0	0	0	0
<i>Enfermería</i>	430	68	362	379	63	316	45	5	40	6	0	6	0	0	0
<i>Nutrición</i>	320	31	289	316	31	285	3	0	3	1	0	1	0	0	0
ODONTOLOGÍA	616	158	458	608	157	451	7	1	6	0	0	0	1	0	1
ÁREA CIENCIAS HUMANAS	5.974	1.837	4.137	5.495	1.715	3.780	310	72	238	142	28	114	27	22	5
FILOSOFÍA Y HUMANIDADES	1.379	625	754	1.218	564	654	89	30	59	52	12	40	20	19	1
<i>Filosofía</i>	155	102	53	143	92	51	10	8	2	2	2	0	0	0	0
<i>Letras</i>	366	120	246	343	115	228	10	2	8	10	0	10	3	3	0
<i>Historia</i>	588	322	266	515	286	229	34	13	21	24	9	15	15	14	1
<i>Ciencias de la Educación</i>	109	30	79	99	29	70	8	1	7	2	0	2	0	0	0
<i>Bibliotecología</i>	40	8	32	26	6	20	8	1	7	6	1	5	0	0	0
<i>Archivero</i>	57	13	44	38	10	28	13	3	10	6	0	6	0	0	0
<i>Geografía</i>	64	30	34	54	26	28	6	2	4	2	0	2	2	2	0
ARTES	693	318	375	669	309	360	15	3	12	8	5	3	1	1	0
<i>Música</i>	130	84	46	128	82	46	2	2	0	0	0	0	0	0	0
<i>Plástica</i>	145	34	111	131	31	100	11	1	10	3	2	1	0	0	0
<i>Teatro</i>	96	31	65	92	30	62	1	0	1	2	0	2	1	1	0
<i>Cine</i>	322	169	153	318	166	152	1	0	1	3	3	0	0	0	0
PSICOLOGÍA	2.493	600	1.893	2.271	556	1.715	148	32	116	69	10	59	5	2	3
LENGUAS	1.409	294	1.115	1.337	286	1.051	58	7	51	13	1	12	1	0	1
<i>Castellano</i>	88	16	72	80	16	64	7	0	7	1	0	1	0	0	0
<i>Inglés</i>	1.107	221	886	1.064	215	849	33	5	28	9	1	8	1	0	1
<i>Francés</i>	48	18	30	45	17	28	1	1	0	2	0	2	0	0	0
<i>Italiano</i>	78	20	58	70	20	50	8	0	8	0	0	0	0	0	0
<i>Alemán</i>	40	9	31	37	9	28	3	0	3	0	0	0	0	0	0
<i>Portugués</i>	48	10	38	41	9	32	6	1	5	1	0	1	0	0	0

CUADRO B.4: ESTUDIANTES Y NUEVOS INSCRIPTOS POR NACIONALIDAD SEGÚN ÁREA DE ESTUDIO Y FACULTAD - Año 2012

ÁREA Y FACULTAD	ESTUDIANTES						NUEVOS INSCRIPTOS					
	TOTAL	ARGENTINO			EXTRANJERO	Sin datos	TOTAL	ARGENTINO			EXTRANJERO	Sin datos
		Nativo	Por opción	Naturalizado				Nativo	Por opción	Naturalizado		
TOTAL UNIVERSIDAD	107.542	101.340	198	840	1.357	3.807	21.066	20.546	40	57	421	2
<i>Porcentaje (%)</i>	<i>100</i>	<i>94,2</i>	<i>0,2</i>	<i>0,8</i>	<i>1,3</i>	<i>3,5</i>	<i>100</i>	<i>97,5</i>	<i>0,2</i>	<i>0,3</i>	<i>2,0</i>	<i>0,0</i>
ÁREA CIENCIAS BÁSICAS Y APLICADAS	24.372	23.009	52	46	401	864	4.656	4.513	10	6	127	0
ARQUITECTURA, URBANISMO Y DISEÑO	9.540	9.241	13	19	125	142	1.587	1.545	3	1	38	0
CS. EXACTAS, FÍSICAS Y NATURALES	7.636	6.807	25	12	196	596	1.664	1.595	4	2	63	0
<i>Agrimensura</i>	<i>181</i>	<i>159</i>	<i>1</i>	<i>1</i>	<i>0</i>	<i>20</i>	<i>45</i>	<i>44</i>	<i>0</i>	<i>1</i>	<i>0</i>	<i>0</i>
<i>Biología</i>	<i>1.371</i>	<i>1.288</i>	<i>2</i>	<i>1</i>	<i>15</i>	<i>65</i>	<i>286</i>	<i>283</i>	<i>0</i>	<i>0</i>	<i>3</i>	<i>0</i>
<i>Geología</i>	<i>540</i>	<i>504</i>	<i>2</i>	<i>1</i>	<i>4</i>	<i>29</i>	<i>88</i>	<i>86</i>	<i>1</i>	<i>0</i>	<i>1</i>	<i>0</i>
<i>Ingeniería Civil</i>	<i>1.405</i>	<i>1.241</i>	<i>3</i>	<i>3</i>	<i>49</i>	<i>109</i>	<i>289</i>	<i>271</i>	<i>1</i>	<i>1</i>	<i>16</i>	<i>0</i>
<i>Ingeniería Electrónica</i>	<i>1.710</i>	<i>1.510</i>	<i>6</i>	<i>4</i>	<i>54</i>	<i>136</i>	<i>418</i>	<i>400</i>	<i>1</i>	<i>0</i>	<i>17</i>	<i>0</i>
<i>Ing. Mecánica Aeronáutica</i>	<i>357</i>	<i>290</i>	<i>2</i>	<i>0</i>	<i>31</i>	<i>34</i>	<i>71</i>	<i>60</i>	<i>1</i>	<i>0</i>	<i>10</i>	<i>0</i>
<i>Ing. Mecánica Electricista</i>	<i>884</i>	<i>797</i>	<i>2</i>	<i>1</i>	<i>17</i>	<i>67</i>	<i>224</i>	<i>219</i>	<i>0</i>	<i>0</i>	<i>5</i>	<i>0</i>
<i>Química</i>	<i>609</i>	<i>523</i>	<i>1</i>	<i>1</i>	<i>8</i>	<i>76</i>	<i>114</i>	<i>108</i>	<i>0</i>	<i>0</i>	<i>6</i>	<i>0</i>
<i>Ingeniería Industrial</i>	<i>579</i>	<i>495</i>	<i>6</i>	<i>0</i>	<i>18</i>	<i>60</i>	<i>129</i>	<i>124</i>	<i>0</i>	<i>0</i>	<i>5</i>	<i>0</i>
CIENCIAS QUÍMICAS	2.662	2.620	6	5	31	0	609	598	0	0	11	0
MATEMÁTICA, ASTRONOMÍA Y FÍSICA	1.549	1.500	6	4	35	4	466	449	3	2	12	0
CIENCIAS AGROPECUARIAS	2.985	2.841	2	6	14	122	330	326	0	1	3	0
ÁREA CIENCIAS SOCIALES	38.340	35.742	43	65	258	2.232	7.424	7.312	4	18	89	1
DERECHO Y CIENCIAS SOCIALES	21.048	18.705	25	29	122	2.167	3.861	3.808	3	6	43	1
<i>Abogacía</i>	<i>13.600</i>	<i>11.619</i>	<i>11</i>	<i>16</i>	<i>62</i>	<i>1.892</i>	<i>1.856</i>	<i>1.832</i>	<i>3</i>	<i>2</i>	<i>18</i>	<i>1</i>
<i>Trabajo Social</i>	<i>2.011</i>	<i>1.744</i>	<i>6</i>	<i>2</i>	<i>16</i>	<i>243</i>	<i>614</i>	<i>606</i>	<i>0</i>	<i>0</i>	<i>8</i>	<i>0</i>
<i>Ciencias de la Información</i>	<i>5.437</i>	<i>5.342</i>	<i>8</i>	<i>11</i>	<i>44</i>	<i>32</i>	<i>1.391</i>	<i>1.370</i>	<i>0</i>	<i>4</i>	<i>17</i>	<i>0</i>
CIENCIAS ECONÓMICAS	17.292	17.037	18	36	136	65	3.563	3.504	1	12	46	0

continúa

CUADRO B.4 (CONTINUACIÓN)

ÁREA Y FACULTAD	ESTUDIANTES						NUEVOS INSCRIPTOS					
	TOTAL	ARGENTINO			EXTRANJERO	Sin datos	TOTAL	ARGENTINO			EXTRANJERO	Sin datos
		Nativo	Por opción	Naturalizado				Nativo	Por opción	Naturalizado		
ÁREA CIENCIAS DE LA SALUD	16.887	15.240	43	686	326	592	3.012	2.899	7	23	82	1
CIENCIAS MÉDICAS	13.259	11.767	34	678	258	522	2.396	2.301	5	23	66	1
<i>Medicina</i>	5.165	4.640	15	160	118	232	569	556	1	2	10	0
<i>Tecnología Médica</i>	1.598	1.431	3	140	10	14	451	444	1	2	4	0
<i>Kinesiología y Fisioterapia</i>	2.197	1.879	4	285	18	11	408	397	1	5	5	0
<i>Fonoaudiología</i>	903	785	0	12	7	99	218	213	0	3	2	0
<i>Enfermería</i>	1.785	1.483	11	65	96	130	430	380	2	9	39	0
<i>Nutrición</i>	1.611	1.549	1	16	9	36	320	311	0	2	6	1
ODONTOLOGÍA	3.628	3.473	9	8	68	70	616	598	2	0	16	0
ÁREA CIENCIAS HUMANAS	27.943	27.349	60	43	372	119	5.974	5.822	19	10	123	0
FILOSOFÍA Y HUMANIDADES	6.532	6.412	17	3	65	35	1.379	1.361	3	0	15	0
<i>Filosofía</i>	711	696	2	0	11	2	155	151	1	0	3	0
<i>Letras</i>	1.857	1.827	2	0	21	7	366	362	0	0	4	0
<i>Historia</i>	2.252	2.207	6	1	20	18	588	580	2	0	6	0
<i>Ciencias de la Educación</i>	823	813	3	1	4	2	109	109	0	0	0	0
<i>Bibliotecología</i>	298	289	1	0	2	6	40	40	0	0	0	0
<i>Archivero</i>	332	325	2	0	5	0	57	56	0	0	1	0
<i>Geografía</i>	259	255	1	1	2	0	64	63	0	0	1	0
ARTES	3.774	3.643	12	3	88	28	693	656	4	1	32	0
<i>Música</i>	671	643	0	0	18	10	130	120	0	0	10	0
<i>Plástica</i>	1.277	1.241	1	2	22	11	145	138	1	0	6	0
<i>Teatro</i>	622	602	4	1	14	1	96	89	1	1	5	0
<i>Cine</i>	1.204	1.157	7	0	34	6	322	309	2	0	11	0
PSICOLOGÍA	12.008	11.772	12	30	138	56	2.493	2430	3	5	55	0
LENGUAS	5.629	5.522	19	7	81	0	1.409	1.375	9	4	21	0
<i>Castellano</i>	424	411	1	2	10	0	88	83	0	2	3	0
<i>Inglés</i>	4.465	4.421	9	1	34	0	1.107	1.088	6	1	12	0
<i>Francés</i>	156	145	2	2	7	0	48	44	2	1	1	0
<i>Italiano</i>	297	296	0	0	1	0	78	78	0	0	0	0
<i>Alemán</i>	149	129	5	1	14	0	40	39	0	0	1	0
<i>Portugués</i>	138	120	2	1	15	0	48	43	1	0	4	0

CUADRO B.5: ESTUDIANTES POR PAÍS DE NACIMIENTO SEGÚN ÁREA DE ESTUDIO Y FACULTAD - Año 2012

ÁREA Y FACULTAD	TOTAL	PAÍS												Sin datos
		Argentina	Brasil	Chile	Bolivia	Paraguay	Perú	Uruguay	Otros Amér.	Europa	Asia	Africa	Sin especificar	
TOTAL UNIVERSIDAD	107.542	94.486	84	171	195	67	539	29	25	27	4	2	427	11.486
ÁREA CIENCIAS BÁSICAS Y APLICADAS	24.372	21.812	19	33	75	27	164	7	6	7	3	0	125	2.094
ARQUITECTURA, URBANISMO Y DISEÑO	9.540	9.036	4	11	33	5	50	1	5	2	2	0	33	358
CS. EXACTAS, FÍSICAS Y NATURALES	7.636	5.791	8	15	31	8	80	2	0	0	1	0	64	1.636
<i>Agrimensura</i>	181	143	0	0	0	0	0	0	0	0	0	0	0	38
<i>Biología</i>	1.371	934	3	0	1	0	3	0	0	0	0	0	8	422
<i>Geología</i>	540	388	0	1	0	0	2	0	0	0	0	0	3	146
<i>Ingeniería Civil</i>	1.405	1.099	0	6	6	1	27	0	0	0	0	0	9	257
<i>Ingeniería Electrónica</i>	1.710	1.353	3	1	6	6	20	1	0	0	1	0	21	298
<i>Ing. Mecánica Aeronáutica</i>	357	264	0	0	5	0	10	0	0	0	0	0	11	67
<i>Ing. Mecánica Electricista</i>	884	729	0	3	4	1	6	0	0	0	0	0	3	138
<i>Química</i>	609	459	1	2	1	0	3	1	0	0	0	0	3	139
<i>Ingeniería Industrial</i>	579	422	1	2	8	0	9	0	0	0	0	0	6	131
CIENCIAS QUÍMICAS	2.662	2.601	3	5	4	8	14	2	0	1	0	0	6	18
MATEMÁTICA, ASTRONOMÍA Y FÍSICA	1.549	1.489	2	1	3	6	14	1	1	3	0	0	19	10
CIENCIAS AGROPECUARIAS	2.985	2.895	2	1	4	0	6	1	0	1	0	0	3	72
ÁREA CIENCIAS SOCIALES	38.340	33.212	11	25	48	14	128	4	4	4	1	0	91	4.798
DERECHO Y CIENCIAS SOCIALES	21.048	17.226	7	18	19	4	50	1	3	2	1	0	50	3.667
<i>Abogacía</i>	13.600	10.295	1	9	10	1	22	1	0	0	0	0	18	3.243
<i>Trabajo Social</i>	2.011	1.632	0	3	2	0	8	0	0	0	0	0	6	360
<i>Ciencias de la Información</i>	5.437	5.299	6	6	7	3	20	0	3	2	1	0	26	64
CIENCIAS ECONÓMICAS	17.292	15.986	4	7	29	10	78	3	1	2	0	0	41	1.131

continúa

CUADRO B.5.1: NUEVOS INSCRIPTOS POR PAÍS DE NACIMIENTO SEGÚN ÁREA DE ESTUDIO Y FACULTAD - Año 2012

ÁREA Y FACULTAD	TOTAL	PAÍS									Sin datos
		Argentina	Brasil	Chile	Bolivia	Paraguay	Perú	Uruguay	Otros países	Sin especificar	
TOTAL UNIVERSIDAD	21.066	20.221	20	47	56	22	174	11	3	175	337
ÁREA CIENCIAS BÁSICAS Y APLICADAS	4.656	4.439	4	10	19	11	55	3	0	51	64
ARQUITECTURA, URBANISMO Y DISEÑO	1.587	1.524	2	1	5	2	20	0	0	12	21
CS. EXACTAS, FÍSICAS Y NATURALES	1.664	1.554	1	8	10	2	24	1	0	26	38
<i>Agrimensura</i>	45	44	0	0	0	0	0	0	0	0	1
<i>Biología</i>	286	261	0	0	1	0	0	0	0	3	21
<i>Geología</i>	88	86	0	0	0	0	1	0	0	1	0
<i>Ingeniería Civil</i>	289	271	0	3	2	0	10	0	0	2	1
<i>Ingeniería Electrónica</i>	418	396	0	0	3	2	5	0	0	10	2
<i>Ing. Mecánica Aeronáutica</i>	71	60	0	0	3	0	2	0	0	6	0
<i>Ing. Mecánica Electricista</i>	224	212	0	2	0	0	3	0	0	0	7
<i>Química</i>	114	106	1	2	0	0	1	1	0	2	1
<i>Ingeniería Industrial</i>	129	118	0	1	1	0	2	0	0	2	5
CIENCIAS QUÍMICAS	609	590	0	1	1	5	6	1	0	2	3
MATEMÁTICA, ASTRONOMÍA Y FÍSICA	466	447	0	0	2	2	3	1	0	9	2
CIENCIAS AGROPECUARIAS	330	324	1	0	1	0	2	0	0	2	0
ÁREA CIENCIAS SOCIALES	7.424	7.186	5	6	13	3	36	3	0	35	137
DERECHO Y CIENCIAS SOCIALES	3.861	3.709	2	4	3	1	13	1	0	26	102
<i>Abogacía</i>	1.856	1.808	1	1	2	0	6	1	0	7	30
<i>Trabajo Social</i>	614	540	0	0	0	0	4	0	0	3	67
<i>Ciencias de la Información</i>	1.391	1.361	1	3	1	1	3	0	0	16	5
CIENCIAS ECONÓMICAS	3.563	3.477	3	2	10	2	23	2	0	9	35

continúa

CUADRO B.6: ESTUDIANTES POR PROCEDENCIA SEGÚN ÁREA DE ESTUDIO Y FACULTAD - Año 2012

ÁREA Y FACULTAD	TOTAL	TOTAL ARGENTINA	PROVINCIA DE CÓRDOBA			REGIONES ARGENTINAS							OTROS PAISES	Sin datos
			Total Córdoba	Capital	Interior	Total Regiones	Capital Federal y Buenos Aires	Litoral y centro	NEA	NOA	Cuyo	Patagónica		
TOTAL UNIVERSIDAD	107.542	100.219	79.084	53.501	25.583	21.135	172	3.705	1.765	7.932	3.048	4.513	1.565	5.758
ÁREA CIENCIAS BÁSICAS Y APLICADAS	24.372	22.862	17.570	10.898	6.672	5.292	37	986	465	1.900	691	1.213	466	1.044
ARQUITECTURA, URBANISMO Y DISEÑO	9.540	9.128	7.144	4.711	2.433	1.984	13	379	178	627	297	490	146	266
CS. EXACTAS, FÍSICAS Y NATURALES	7.636	7.148	5.086	3.203	1.883	2.062	10	337	191	798	234	492	209	279
<i>Agrimensura</i>	181	171	128	71	57	43	0	11	3	8	15	6	0	10
<i>Biología</i>	1.371	1.292	1.054	639	415	238	0	57	24	72	18	67	15	64
<i>Geología</i>	540	493	385	189	196	108	0	16	5	27	16	44	6	41
<i>Ingeniería Civil</i>	1.405	1.325	939	592	347	386	4	50	30	167	59	76	49	31
<i>Ingeniería Electrónica</i>	1.710	1.605	1.062	737	325	543	2	69	74	222	49	127	59	46
<i>Ing. Mecánica Aeronáutica</i>	357	329	216	165	51	113	2	24	16	40	10	21	26	2
<i>Ing. Mecánica Electricista</i>	884	811	532	331	201	279	0	32	18	134	23	72	17	56
<i>Química</i>	609	573	408	239	169	165	1	43	5	56	19	41	11	25
<i>Ingeniería Industrial</i>	579	549	362	240	122	187	1	35	16	72	25	38	26	4
CIENCIAS QUÍMICAS	2.662	2.382	1.773	1.009	764	609	5	156	39	248	52	109	43	237
MATEMÁTICA, ASTRONOMÍA Y FÍSICA	1.549	1.426	1.173	830	343	253	4	40	17	97	39	56	50	73
CIENCIAS AGROPECUARIAS	2.985	2.778	2.394	1.145	1.249	384	5	74	40	130	69	66	18	189
ÁREA CIENCIAS SOCIALES	38.340	35.914	30.089	20.854	9.235	5.825	42	911	452	2.331	924	1.165	330	2.096
DERECHO Y CIENCIAS SOCIALES	21.048	19.446	15.939	10.900	5.039	3.507	25	507	284	1.475	571	645	155	1.447
<i>Abogacía</i>	13.600	12.447	10.177	6.892	3.285	2.270	8	262	183	1.075	378	364	62	1.091
<i>Trabajo Social</i>	2.011	1.829	1.536	1.008	528	293	6	57	24	90	35	81	19	163
<i>Ciencias de la Información</i>	5.437	5.170	4.226	3.000	1.226	944	11	188	77	310	158	200	74	193
CIENCIAS ECONÓMICAS	17.292	16.468	14.150	9.954	4.196	2.318	17	404	168	856	353	520	175	649

continúa

CUADRO B.6 (CONTINUACIÓN)

ÁREA Y FACULTAD	TOTAL	TOTAL ARGENTINA	PROVINCIA DE CÓRDOBA			REGIONES ARGENTINAS							OTROS PAÍSES	Sin datos
			Total Córdoba	Capital	Interior	Total Regiones	Capital Federal y Buenos Aires	Litoral y centro	NEA	NOA	Cuyo	Patagónica		
ÁREA CIENCIAS DE LA SALUD	16.887	15.468	10.408	7.292	3.116	5.060	58	885	255	2.189	701	972	321	1.098
CIENCIAS MÉDICAS	13.259	12.100	8.257	5.695	2.562	3.843	46	735	202	1.577	504	779	243	916
<i>Medicina</i>	5.165	4.739	2.917	2.117	800	1.822	20	327	87	795	325	268	87	339
<i>Tecnología Médica</i>	1.598	1.397	1.066	627	439	331	1	77	14	127	39	73	13	188
<i>Kinesiología y Fisioterapia</i>	2.197	1.994	1.197	821	376	797	10	154	33	317	71	212	22	181
<i>Fonoaudiología</i>	903	822	581	365	216	241	3	47	23	90	23	55	9	72
<i>Enfermería</i>	1.785	1.640	1.409	1.100	309	231	0	22	9	146	19	35	104	41
<i>Nutrición</i>	1.611	1.508	1.087	665	422	421	12	108	36	102	27	136	8	95
ODONTOLOGÍA	3.628	3.368	2.151	1.597	554	1.217	12	150	53	612	197	193	78	182
ÁREA CIENCIAS HUMANAS	27.943	25.975	21.017	14.457	6.560	4.958	35	923	593	1.512	732	1.163	448	1.520
FILOSOFÍA Y HUMANIDADES	6.532	6.105	5.429	3.767	1.662	676	3	137	40	201	123	172	75	352
<i>Filosofía</i>	711	649	560	406	154	89	1	26	3	29	13	17	11	51
<i>Letras</i>	1.857	1.744	1.480	1.058	422	264	0	46	20	77	64	57	17	96
<i>Historia</i>	2.252	2.101	1.902	1.268	634	199	2	38	10	56	30	63	28	123
<i>Ciencias de la Educación</i>	823	785	717	486	231	68	0	15	2	23	11	17	7	31
<i>Bibliotecología</i>	298	283	269	202	67	14	0	5	0	4	2	3	2	13
<i>Archivero</i>	332	316	296	229	67	20	0	0	2	11	1	6	6	10
<i>Geografía</i>	259	227	205	118	87	22	0	7	3	1	2	9	4	28
ARTES	3.774	3.432	2.662	1.834	828	770	6	105	68	284	121	186	99	243
<i>Música</i>	671	619	467	375	92	152	0	22	9	74	16	31	19	33
<i>Plástica</i>	1.277	1.180	1.009	637	372	171	5	27	12	67	20	40	20	77
<i>Teatro</i>	622	569	453	307	146	116	1	12	13	34	33	23	19	34
<i>Cine</i>	1.204	1.064	733	515	218	331	0	44	34	109	52	92	41	99
PSICOLOGÍA	12.008	11.212	8.709	5.913	2.796	2.503	23	499	341	751	313	576	167	629
LENGUAS	5.629	5.226	4.217	2.943	1.274	1.009	3	182	144	276	175	229	107	296
<i>Castellano</i>	424	394	365	248	117	29	2	2	8	10	2	5	12	18
<i>Inglés</i>	4.465	4.165	3.263	2.237	1.026	902	0	162	125	245	165	205	46	254
<i>Francés</i>	156	144	125	105	20	19	0	1	4	7	2	5	10	2
<i>Italiano</i>	297	271	247	195	52	24	1	5	0	4	5	9	6	20
<i>Alemán</i>	149	127	106	71	35	21	0	7	7	4	0	3	20	2
<i>Portugués</i>	138	125	111	87	24	14	0	5	0	6	1	2	13	

NEA: Corrientes, Misiones, Formosa y Chaco - LITORAL Y CENTRO: Santa Fe, Entre Ríos y La Pampa - CUYO: La Rioja, San Juan, Mendoza y San Luis.

NOA: Jujuy, Salta, Tucumán, Catamarca y Santiago del Estero - PATAGÓNICA: Río Negro, Neuquén, Chubut, Santa Cruz y Tierra del Fuego.

CUADRO B.7: ESTUDIANTES POR SITUACIÓN LABORAL SEGÚN ÁREA DE ESTUDIO Y FACULTAD - Año 2012

ÁREA Y FACULTAD	ESTUDIANTES			TRABAJA*			NO TRABAJA						Sin datos		
	Total	Var	Muj	Total	Var	Muj	y busca trabajo			y no busca trabajo					
							Total	Var	Muj	Total	Var	Muj	Total	Var	Muj
TOTAL UNIVERSIDAD	107.542	40.949	66.593	44.246	17.673	26.573	18.358	6.223	12.135	43.164	16.460	26.704	1.774	593	1.181
<i>Porcentaje (%)</i>	<i>100</i>			<i>41,2</i>			<i>17,1</i>			<i>40,1</i>			<i>1,6</i>		
ÁREA CIENCIAS BÁSICAS Y APLICADAS	24.372	13.869	10.503	8.115	5.171	2.944	3.669	1.937	1.732	12.262	6.599	5.663	326	162	164
ARQUITECTURA, URBANISMO Y DISEÑO	9.540	4.841	4.699	3.354	2073	1.281	1.582	757	825	4.464	1948	2516	140	63	77
CS. EXACTAS, FÍSICAS Y NATURALES	7.636	5.165	2.471	2.285	1.632	653	1.077	676	401	4.185	2.799	1.386	89	58	31
<i>Agrimensura</i>	181	138	43	85	71	14	23	16	7	71	49	22	2	2	0
<i>Biología</i>	1.371	377	994	434	107	327	212	47	165	710	222	488	15	1	14
<i>Geología</i>	540	329	211	159	106	53	104	62	42	271	160	111	6	1	5
<i>Ingeniería Civil</i>	1.405	1.090	315	384	316	68	162	113	49	843	646	197	16	15	1
<i>Ingeniería Electrónica</i>	1.710	1.368	342	441	379	62	217	166	51	1.028	803	225	24	20	4
<i>Ing. Mecánica Aeronáutica</i>	357	324	33	135	130	5	69	59	10	150	133	17	3	2	1
<i>Ing. Mecánica Electricista</i>	884	848	36	333	318	15	112	107	5	429	413	16	10	10	0
<i>Química</i>	609	266	343	135	67	68	84	41	43	384	157	227	6	1	5
<i>Ingeniería Industrial</i>	579	425	154	179	138	41	94	65	29	299	216	83	7	6	1
CIENCIAS QUÍMICAS	2.662	670	1.992	694	191	503	376	109	267	1.549	361	1188	43	9	34
MATEMÁTICA, ASTRONOMÍA Y FÍSICA	1.549	1.033	516	561	389	172	273	156	117	697	481	216	18	7	11
CIENCIAS AGROPECUARIAS	2.985	2.160	825	1.221	886	335	361	239	122	1.367	1010	357	36	25	11
ÁREA CIENCIAS SOCIALES	38.340	14.978	23.362	17.451	7.133	10.318	7.043	2.475	4.568	12.965	5.085	7.880	881	285	596
DERECHO Y CIENCIAS SOCIALES	21.048	7.550	13.498	10.020	3.834	6.186	4.032	1.311	2.721	6.437	2.257	4.180	559	148	411
<i>Abogacía</i>	13.600	5.293	8.307	5.876	2475	3401	2.475	873	1602	4.763	1809	2954	486	136	350
<i>Trabajo Social</i>	2.011	232	1.779	995	143	852	443	47	396	547	41	506	26	1	25
<i>Ciencias de la Información</i>	5.437	2.025	3.412	3.149	1216	1933	1.114	391	723	1.127	407	720	47	11	36
CIENCIAS ECONÓMICAS	17.292	7.428	9.864	7.431	3299	4132	3.011	1164	1847	6.528	2828	3700	322	137	185

* Al menos una hora a la semana en los últimos 30 días.

continúa

CUADRO B.7 (CONTINUACIÓN)

ÁREA Y FACULTAD	ESTUDIANTES			TRABAJA*			NO TRABAJA						Sin datos		
	Total	Var	Muj	Total	Var	Muj	y busca trabajo			y no busca trabajo					
							Total	Var	Muj	Total	Var	Muj	Total	Var	Muj
ÁREA CIENCIAS DE LA SALUD	16.887	4.813	12.074	4.961	1.554	3.407	2.297	536	1.761	9.433	2.673	6.760	196	50	146
CIENCIAS MÉDICAS	13.259	3.817	9.442	4.206	1.303	2.903	1.844	420	1.424	7.053	2.055	4.998	156	39	117
<i>Medicina</i>	5.165	2.042	3.123	1.319	609	710	528	189	339	3.274	1.229	2.045	44	15	29
<i>Tecnología Médica</i>	1.598	445	1.153	476	167	309	334	77	257	767	197	570	21	4	17
<i>Kinesiología y Fisioterapia</i>	2.197	797	1.400	589	228	361	266	78	188	1.319	484	835	23	7	16
<i>Fonoaudiología</i>	903	51	852	369	25	344	113	7	106	409	19	390	12	0	12
<i>Enfermería</i>	1.785	351	1.434	1.018	228	790	356	54	302	375	59	316	36	10	26
<i>Nutrición</i>	1.611	131	1.480	435	46	389	247	15	232	909	67	842	20	3	17
ODONTOLOGÍA	3.628	996	2.632	755	251	504	453	116	337	2.380	618	1.762	40	11	29
ÁREA CIENCIAS HUMANAS	27.943	7.289	20.654	13.719	3.815	9.904	5.349	1.275	4.074	8.504	2.103	6.401	371	96	275
FILOSOFÍA Y HUMANIDADES	6.532	2.370	4.162	3.772	1.326	2.446	1.130	354	776	1.551	655	896	79	35	44
<i>Filosofía</i>	711	406	305	365	220	145	103	45	58	234	137	97	9	4	5
<i>Letras</i>	1.857	528	1.329	1.022	301	721	321	80	241	494	138	356	20	9	11
<i>Historia</i>	2.252	1.060	1.192	1.220	556	664	423	179	244	577	308	269	32	17	15
<i>Ciencias de la Educación</i>	823	134	689	573	88	485	128	14	114	118	30	88	4	2	2
<i>Bibliotecología</i>	298	47	251	229	36	193	38	4	34	26	6	20	5	1	4
<i>Archivero</i>	332	77	255	225	60	165	63	8	55	37	8	29	7	1	6
<i>Geografía</i>	259	118	141	138	65	73	54	24	30	65	28	37	2	1	1
ARTES	3.774	1.536	2.238	1.905	776	1.129	747	314	433	1.056	420	636	66	26	40
<i>Música</i>	671	467	204	367	259	108	91	63	28	203	136	67	10	9	1
<i>Plástica</i>	1.277	254	1.023	684	131	553	232	55	177	328	61	267	33	7	26
<i>Teatro</i>	622	166	456	315	86	229	135	38	97	167	42	125	5	0	5
<i>Cine</i>	1.204	649	555	539	300	239	289	158	131	358	181	177	18	10	8
PSICOLOGÍA	12.008	2.484	9.524	5.458	1284	4174	2.364	425	1939	4.050	748	3302	136	27	109
LENGUAS	5.629	899	4.730	2.584	429	2.155	1.108	182	926	1.847	280	1.567	90	8	82
<i>Castellano</i>	424	60	364	234	41	193	79	8	71	101	10	91	10	1	9
<i>Inglés</i>	4.465	693	3.772	1.943	306	1.637	879	143	736	1.575	237	1.338	68	7	61
<i>Francés</i>	156	40	116	79	18	61	32	9	23	43	13	30	2	0	2
<i>Italiano</i>	297	44	253	166	28	138	63	12	51	63	4	59	5	0	5
<i>Alemán</i>	149	38	111	69	17	52	30	7	23	46	14	32	4	0	4
<i>Portugués</i>	138	24	114	93	19	74	25	3	22	19	2	17	1	0	1

CUADRO B.7.1: NUEVOS INSCRIPTOS POR SITUACIÓN LABORAL SEGÚN ÁREA DE ESTUDIO Y FACULTAD - Año 2012

ÁREA Y FACULTAD	NUEVOS INSCRIPTOS			TRABAJA*			NO TRABAJA						Sin datos		
	Total	Var	Muj	Total	Var	Muj	y busca trabajo			y no busca trabajo			Total	Var	Muj
							Total	Var	Muj	Total	Var	Muj			
TOTAL UNIVERSIDAD	21.066	8.184	12.882	5.909	2.469	3.440	4.011	1.402	2.609	11.040	4.265	6.775	106	48	58
<i>Porcentaje (%)</i>	<i>100</i>			<i>28,0</i>			<i>19,0</i>			<i>52,5</i>			<i>0,5</i>		
ÁREA CIENCIAS BÁSICAS Y APLICADAS	4.656	2.588	2.068	980	617	363	766	381	385	2.879	1.570	1.309	31	20	11
ARQUITECTURA, URBANISMO Y DISEÑO	1.587	758	829	324	203	121	272	128	144	981	422	559	10	5	5
CS. EXACTAS, FÍSICAS Y NATURALES	1.664	1.124	540	327	240	87	251	145	106	1.069	726	343	17	13	4
<i>Agrimensura</i>	45	27	18	11	8	3	8	5	3	26	14	12	0	0	0
<i>Biología</i>	286	95	191	61	18	43	49	12	37	174	65	109	2	0	2
<i>Geología</i>	88	54	34	19	12	7	16	8	8	52	33	19	1	1	0
<i>Ingeniería Civil</i>	289	215	74	41	33	8	42	25	17	204	156	48	2	1	1
<i>Ingeniería Electrónica</i>	418	314	104	61	47	14	62	41	21	291	222	69	4	4	0
<i>Ing. Mecánica Aeronáutica</i>	71	60	11	17	17	0	19	13	6	35	30	5	0	0	0
<i>Ing. Mecánica Electricista</i>	224	212	12	85	80	5	26	24	2	109	104	5	4	4	0
<i>Química</i>	114	55	59	12	7	5	12	7	5	88	40	48	2	1	1
<i>Ingeniería Industrial</i>	129	92	37	20	18	2	17	10	7	90	62	28	2	2	0
CIENCIAS QUÍMICAS	609	165	444	136	42	94	99	25	74	374	98	276	0	0	0
MATEMÁTICA, ASTRONOMÍA Y FÍSICA	466	292	174	129	87	42	100	53	47	235	151	84	2	1	1
CIENCIAS AGROPECUARIAS	330	249	81	64	45	19	44	30	14	220	173	47	2	1	1
ÁREA CIENCIAS SOCIALES	7.424	3.006	4.418	2.215	922	1.293	1.452	566	886	3.711	1.497	2.214	46	21	25
DERECHO Y CIENCIAS SOCIALES	3.861	1.413	2.448	1.445	573	872	778	280	498	1.613	551	1.062	25	9	16
<i>Abogacía</i>	1.856	778	1.078	523	249	274	326	142	184	986	380	606	21	7	14
<i>Trabajo Social</i>	614	80	534	240	44	196	146	17	129	228	19	209	0	0	0
<i>Ciencias de la Información</i>	1.391	555	836	682	280	402	306	121	185	399	152	247	4	2	2
CIENCIAS ECONÓMICAS	3.563	1.593	1.970	770	349	421	674	286	388	2.098	946	1.152	21	12	9

* Al menos una hora a la semana en los últimos 30 días.

CUADRO B.7.1 (CONTINUACIÓN)

ÁREA Y FACULTAD	NUEVOS INSCRIPTOS			TRABAJA*			NO TRABAJA						Sin datos		
	Total	Var	Muj	Total	Var	Muj	y busca trabajo			y no busca trabajo			Total	Var	Muj
							Total	Var	Muj	Total	Var	Muj			
ÁREA CIENCIAS DE LA SALUD	3.012	753	2.259	561	149	412	482	92	390	1.960	511	1.449	9	1	8
CIENCIAS MÉDICAS	2.396	595	1.801	490	127	363	398	75	323	1.499	392	1.107	9	1	8
<i>Medicina</i>	569	211	358	46	14	32	48	18	30	474	179	295	1	0	1
<i>Tecnología Médica</i>	451	118	333	89	27	62	92	21	71	267	70	197	3	0	3
<i>Kinesiología y Fisioterapia</i>	408	154	254	72	33	39	48	9	39	286	112	174	2	0	2
<i>Fonoaudiología</i>	218	13	205	55	7	48	28	2	26	135	4	131	0	0	0
<i>Enfermería</i>	430	68	362	171	35	136	140	21	119	117	11	106	2	1	1
<i>Nutrición</i>	320	31	289	57	11	46	42	4	38	220	16	204	1	0	1
ODONTOLOGÍA	616	158	458	71	22	49	84	17	67	461	119	342	0	0	0
ÁREA CIENCIAS HUMANAS	5.974	1.837	4.137	2.153	781	1.372	1.311	363	948	2.490	687	1.803	20	6	14
FILOSOFÍA Y HUMANIDADES	1.379	625	754	603	282	321	267	100	167	503	240	263	6	3	3
<i>Filosofía</i>	155	102	53	67	48	19	27	16	11	60	37	23	1	1	0
<i>Letras</i>	366	120	246	143	65	78	70	17	53	153	38	115	0	0	0
<i>Historia</i>	588	322	266	247	123	124	112	57	55	225	140	85	4	2	2
<i>Ciencias de la Educación</i>	109	30	79	60	18	42	24	5	19	25	7	18	0	0	0
<i>Bibliotecología</i>	40	8	32	27	6	21	7	1	6	6	1	5	0	0	0
<i>Archivero</i>	57	13	44	34	9	25	16	1	15	6	3	3	1	0	1
<i>Geografía</i>	64	30	34	25	13	12	11	3	8	28	14	14	0	0	0
ARTES	693	318	375	224	117	107	166	70	96	302	130	172	1	1	0
<i>Música</i>	130	84	46	43	34	9	29	18	11	58	32	26	0	0	0
<i>Plástica</i>	145	34	111	60	18	42	28	6	22	57	10	47	0	0	0
<i>Teatro</i>	96	31	65	32	11	21	28	10	18	36	10	26	0	0	0
<i>Cine</i>	322	169	153	89	54	35	81	36	45	151	78	73	1	1	0
PSICOLOGÍA	2.493	600	1.893	884	263	621	523	118	405	1.075	218	857	11	1	10
LENGUAS	1.409	294	1.115	442	119	323	355	75	280	610	99	511	2	1	1
<i>Castellano</i>	88	16	72	43	10	33	16	2	14	29	4	25	0	0	0
<i>Inglés</i>	1.107	221	886	306	78	228	283	60	223	516	82	434	2	1	1
<i>Francés</i>	48	18	30	21	7	14	12	3	9	15	8	7	0	0	0
<i>Italiano</i>	78	20	58	32	13	19	22	5	17	24	2	22	0	0	0
<i>Alemán</i>	40	9	31	11	3	8	11	3	8	18	3	15	0	0	0
<i>Portugués</i>	48	10	38	29	8	21	11	2	9	8	0	8	0	0	0

CUADRO B.8: ESTUDIANTES Y NUEVOS INSCRIPTOS POR HORAS SEMANALES QUE TRABAJAN SEGÚN ÁREA DE ESTUDIO Y FACULTAD - Año 2012

ÁREA Y FACULTAD	ESTUDIANTES								NUEVOS INSCRIPTOS							
	TOTAL	No trabajan	Sí trabajan	Horas semanales que trabajan				Sin datos	TOTAL	No trabajan	Sí trabajan	Horas semanales que trabajan				Sin datos
				< 10	10 a 20	20 a 35	> 35					< 10	10 a 20	20 a 35	> 35	
TOTAL UNIVERSIDAD	107.542	63.296	44.246	8.023	8.301	13.757	14.165	1.774	21.066	15.157	5.909	1.401	1.091	1.712	1.705	106
<i>Porcentaje (%)</i>	<i>100</i>	<i>58,9</i>	<i>41,1</i>						<i>100</i>	<i>72,0</i>	<i>28,0</i>					
ÁREA CIENCIAS BÁSICAS Y APLICADAS	24.372	16.257	8.115	1.551	1.542	2.479	2.543	326	4.656	3.676	980	265	174	272	269	31
ARQUITECTURA, URBANISMO Y DISEÑO	9.540	6.186	3.354	680	631	1.027	1.016	140	1.587	1.263	324	109	65	80	70	10
CS. EXACTAS, FÍSICAS Y NATURALES	7.636	5.351	2.285	372	444	688	781	89	1.664	1.337	327	67	56	95	109	17
<i>Agrimensura</i>	<i>181</i>	<i>96</i>	<i>85</i>	<i>12</i>	<i>11</i>	<i>28</i>	<i>34</i>	<i>2</i>	<i>45</i>	<i>34</i>	<i>11</i>	<i>2</i>	<i>1</i>	<i>4</i>	<i>4</i>	<i>0</i>
<i>Biología</i>	<i>1.371</i>	<i>937</i>	<i>434</i>	<i>86</i>	<i>91</i>	<i>159</i>	<i>98</i>	<i>15</i>	<i>286</i>	<i>225</i>	<i>61</i>	<i>13</i>	<i>13</i>	<i>21</i>	<i>14</i>	<i>2</i>
<i>Geología</i>	<i>540</i>	<i>381</i>	<i>159</i>	<i>19</i>	<i>46</i>	<i>55</i>	<i>39</i>	<i>6</i>	<i>88</i>	<i>69</i>	<i>19</i>	<i>2</i>	<i>4</i>	<i>10</i>	<i>3</i>	<i>1</i>
<i>Ingeniería Civil</i>	<i>1.405</i>	<i>1.021</i>	<i>384</i>	<i>70</i>	<i>74</i>	<i>116</i>	<i>124</i>	<i>16</i>	<i>289</i>	<i>248</i>	<i>41</i>	<i>10</i>	<i>8</i>	<i>10</i>	<i>13</i>	<i>2</i>
<i>Ingeniería Electrónica</i>	<i>1.710</i>	<i>1.269</i>	<i>441</i>	<i>61</i>	<i>69</i>	<i>131</i>	<i>180</i>	<i>24</i>	<i>418</i>	<i>357</i>	<i>61</i>	<i>11</i>	<i>8</i>	<i>17</i>	<i>25</i>	<i>4</i>
<i>Ing. Mecánica Aeronáutica</i>	<i>357</i>	<i>222</i>	<i>135</i>	<i>16</i>	<i>19</i>	<i>39</i>	<i>61</i>	<i>3</i>	<i>71</i>	<i>54</i>	<i>17</i>	<i>4</i>	<i>3</i>	<i>4</i>	<i>6</i>	<i>0</i>
<i>Ing. Mecánica Electricista</i>	<i>884</i>	<i>551</i>	<i>333</i>	<i>54</i>	<i>63</i>	<i>90</i>	<i>126</i>	<i>10</i>	<i>224</i>	<i>139</i>	<i>85</i>	<i>19</i>	<i>14</i>	<i>19</i>	<i>33</i>	<i>4</i>
<i>Química</i>	<i>609</i>	<i>474</i>	<i>135</i>	<i>34</i>	<i>32</i>	<i>36</i>	<i>33</i>	<i>6</i>	<i>114</i>	<i>102</i>	<i>12</i>	<i>3</i>	<i>0</i>	<i>5</i>	<i>4</i>	<i>2</i>
<i>Ingeniería Industrial</i>	<i>579</i>	<i>400</i>	<i>179</i>	<i>20</i>	<i>39</i>	<i>34</i>	<i>86</i>	<i>7</i>	<i>129</i>	<i>109</i>	<i>20</i>	<i>3</i>	<i>5</i>	<i>5</i>	<i>7</i>	<i>2</i>
CIENCIAS QUÍMICAS	2.662	1.968	694	130	125	230	209	43	609	473	136	38	18	43	37	0
MATEMÁTICA, ASTRONOMÍA Y FÍSICA	1.549	988	561	132	90	151	188	18	466	337	129	31	20	40	38	2
CIENCIAS AGROPECUARIAS	2.985	1.764	1.221	237	252	383	349	36	330	266	64	20	15	14	15	2
ÁREA CIENCIAS SOCIALES	38.340	20.889	17.451	2.445	2.962	5.499	6.545	881	7.424	5.209	2.215	484	408	641	682	46
DERECHO Y CIENCIAS SOCIALES	21.048	11.028	10.020	1.630	1.804	3.280	3.306	559	3.861	2.416	1.445	302	249	423	471	25
<i>Abogacía</i>	<i>13.600</i>	<i>7.724</i>	<i>5.876</i>	<i>976</i>	<i>1.116</i>	<i>1.928</i>	<i>1.856</i>	<i>486</i>	<i>1.856</i>	<i>1.333</i>	<i>523</i>	<i>116</i>	<i>115</i>	<i>143</i>	<i>149</i>	<i>21</i>
<i>Trabajo Social</i>	<i>2.011</i>	<i>1.016</i>	<i>995</i>	<i>202</i>	<i>174</i>	<i>334</i>	<i>285</i>	<i>26</i>	<i>614</i>	<i>374</i>	<i>240</i>	<i>67</i>	<i>36</i>	<i>64</i>	<i>73</i>	<i>0</i>
<i>Ciencias de la Información</i>	<i>5.437</i>	<i>2.288</i>	<i>3.149</i>	<i>452</i>	<i>514</i>	<i>1.018</i>	<i>1.165</i>	<i>47</i>	<i>1.391</i>	<i>709</i>	<i>682</i>	<i>119</i>	<i>98</i>	<i>216</i>	<i>249</i>	<i>4</i>
CIENCIAS ECONÓMICAS	17.292	9.861	7.431	815	1.158	2.219	3.239	322	3.563	2.793	770	182	159	218	211	21

continúa

CUADRO B.8 (CONTINUACIÓN)

ÁREA Y FACULTAD	ESTUDIANTES								NUEVOS INSCRIPTOS							
	TOTAL	No trabajan	Sí trabajan	Horas semanales que trabajan				Sin datos	TOTAL	No trabajan	Sí trabajan	Horas semanales que trabajan				Sin datos
				< 10	10 a 20	20 a 35	> 35					< 10	10 a 20	20 a 35	> 35	
ÁREA CIENCIAS DE LA SALUD	16.887	11.926	4.961	1.032	984	1.403	1.542	196	3.012	2.451	561	157	117	143	144	9
CIENCIAS MÉDICAS	13.259	9.053	4.206	808	809	1.200	1.389	156	2.396	1.906	490	129	103	126	132	9
<i>Medicina</i>	5.165	3.846	1.319	255	282	382	400	44	569	523	46	16	10	12	8	1
<i>Tecnología Médica</i>	1.598	1.122	476	105	67	154	150	21	451	362	89	26	14	24	25	3
<i>Kinesiología y Fisioterapia</i>	2.197	1.608	589	144	130	163	152	23	408	336	72	23	17	19	13	2
<i>Fonoaudiología</i>	903	534	369	87	98	115	69	12	218	163	55	12	15	14	14	0
<i>Enfermería</i>	1.785	767	1.018	124	121	246	527	36	430	259	171	40	29	42	60	2
<i>Nutrición</i>	1.611	1.176	435	93	111	140	91	20	320	263	57	12	18	15	12	1
ODONTOLOGÍA	3.628	2.873	755	224	175	203	153	40	616	545	71	28	14	17	12	0
ÁREA CIENCIAS HUMANAS	27.943	14.224	13.719	2.995	2.813	4.376	3.535	371	5.974	3.821	2.153	495	392	656	610	20
FILOSOFÍA Y HUMANIDADES	6.532	2.760	3.772	644	803	1.339	986	79	1.379	776	603	112	119	193	179	6
<i>Filosofía</i>	711	346	365	67	79	107	112	9	155	88	67	12	20	16	19	1
<i>Letras</i>	1.857	835	1.022	236	254	324	208	20	366	223	143	30	24	55	34	0
<i>Historia</i>	2.252	1.032	1.220	178	253	413	376	32	588	341	247	41	46	74	86	4
<i>Ciencias de la Educación</i>	823	250	573	78	118	261	116	4	109	49	60	14	16	18	12	0
<i>Bibliotecología</i>	298	69	229	26	40	88	75	5	40	13	27	2	5	8	12	0
<i>Archivero</i>	332	107	225	33	32	86	74	7	57	23	34	6	4	11	13	1
<i>Geografía</i>	259	121	138	26	27	60	25	2	64	39	25	7	4	11	3	0
ARTES	3.774	1.869	1.905	583	470	488	364	66	693	469	224	73	46	58	47	1
<i>Música</i>	671	304	367	141	106	92	28	10	130	87	43	24	8	6	5	0
<i>Plástica</i>	1.277	593	684	188	166	184	146	33	145	85	60	14	12	19	15	0
<i>Teatro</i>	622	307	315	122	77	65	51	5	96	64	32	10	4	11	7	0
<i>Cine</i>	1.204	665	539	132	121	147	139	18	322	233	89	25	22	22	20	1
PSICOLOGÍA	12.008	6.550	5.458	1.054	975	1.815	1.614	136	2.493	1.609	884	170	152	278	284	11
LENGUAS	5.629	3.045	2.584	714	565	734	571	90	1.409	967	442	140	75	127	100	2
<i>Castellano</i>	424	190	234	60	53	60	61	10	88	45	43	14	9	10	10	0
<i>Inglés</i>	4.465	2.522	1.943	548	415	564	416	68	1.107	801	306	96	50	97	63	2
<i>Francés</i>	156	77	79	18	22	30	9	2	48	27	21	4	4	9	4	0
<i>Italiano</i>	297	131	166	52	34	41	39	5	78	46	32	13	2	5	12	0
<i>Alemán</i>	149	80	69	14	20	21	14	4	40	29	11	5	2	2	2	0
<i>Portugués</i>	138	45	93	22	21	18	32	1	48	19	29	8	8	4	9	0

CUADRO B.9: ESTUDIANTES Y NUEVOS INSCRIPTOS POR TIPO DE CONVIVENCIA SEGÚN ÁREA DE ESTUDIO Y FACULTAD - Año 2012

ÁREA Y FACULTAD	ESTUDIANTES							NUEVOS INSCRIPTOS						
	TOTAL	Solo	Familiares	Compañeros	Pareja	Otros	Sin datos	TOTAL	Solo	Familiares	Compañeros	Pareja	Otros	Sin datos
TOTAL UNIVERSIDAD	107.542	15.187	63.551	10.230	13.669	4.420	485	21.066	2.582	13.701	2.281	1.528	818	156
Porcentaje (%)	100	14,1	59,1	9,5	12,7	4,1	0,5	100	12,3	65,0	10,8	7,3	3,9	0,7
ÁREA CIENCIAS BÁSICAS Y APLICADAS	24.372	3.516	15.387	2.728	1.798	926	17	4.656	613	3.155	568	154	159	7
ARQUITECTURA, URBANISMO Y DISEÑO	9.540	1423	5984	1074	713	337	9	1.587	206	1099	201	30	46	5
CS. EXACTAS, FÍSICAS Y NATURALES	7.636	1.096	4.760	956	530	290	4	1.664	227	1.080	229	63	63	2
<i>Agrimensura</i>	181	37	88	17	28	11	0	45	8	21	7	3	6	0
<i>Biología</i>	1.371	144	915	133	130	48	1	286	36	201	27	16	6	0
<i>Geología</i>	540	75	341	61	43	20	0	88	12	59	12	2	3	0
<i>Ingeniería Civil</i>	1.405	191	877	189	99	48	1	289	42	185	45	8	8	1
<i>Ingeniería Electrónica</i>	1.710	272	1.066	217	89	66	0	418	58	281	51	12	16	0
<i>Ing. Mecánica Aeronáutica</i>	357	65	184	64	30	14	0	71	5	42	16	4	4	0
<i>Ing. Mecánica Electricista</i>	884	145	514	118	67	39	1	224	39	133	27	14	10	1
<i>Química</i>	609	91	403	65	24	25	1	114	16	72	15	2	9	0
<i>Ingeniería Industrial</i>	579	76	372	92	20	19	0	129	11	86	29	2	1	0
CIENCIAS QUÍMICAS	2.662	417	1.614	310	185	136	0	609	84	417	57	26	25	0
MATEMÁTICA, ASTRONOMÍA Y FÍSICA	1.549	220	1.000	130	135	62	2	466	60	323	36	29	18	0
CIENCIAS AGROPECUARIAS	2.985	360	2.029	258	235	101	2	330	36	236	45	6	7	0
ÁREA CIENCIAS SOCIALES	38.340	4.618	24.356	2.691	5.046	1.263	366	7.424	712	5.253	619	541	228	71
DERECHO Y CIENCIAS SOCIALES	21.048	2.721	12.605	1.593	3.005	773	351	3.861	420	2.493	338	416	130	64
<i>Abogacía</i>	13.600	1.824	8.349	1.003	1.630	514	280	1.856	222	1.257	169	129	73	6
<i>Trabajo Social</i>	2.011	197	1.087	186	381	95	65	614	40	369	54	71	22	58
<i>Ciencias de la Información</i>	5.437	700	3.169	404	994	164	6	1.391	158	867	115	216	35	0
CIENCIAS ECONÓMICAS	17.292	1.897	11.751	1.098	2.041	490	15	3.563	292	2.760	281	125	98	7

continúa

CUADRO B.9 (CONTINUACIÓN)

ÁREA Y FACULTAD	ESTUDIANTES							NUEVOS INSCRIPTOS						
	TOTAL	Solo	Familares	Compañeros	Pareja	Otros	Sin datos	TOTAL	Solo	Familares	Compañeros	Pareja	Otros	Sin datos
ÁREA CIENCIAS DE LA SALUD	16.887	2.838	9.063	2.116	2.022	789	59	3.012	428	1.808	421	189	116	50
CIENCIAS MÉDICAS	13.259	2.215	6.918	1.614	1.809	645	58	2.396	345	1.413	327	170	92	49
<i>Medicina</i>	5.165	990	2.610	677	627	259	2	569	108	338	100	3	20	0
<i>Tecnología Médica</i>	1.598	220	906	187	162	75	48	451	49	255	59	25	16	47
<i>Kinesiología y Fisioterapia</i>	2.197	379	1.140	375	194	108	1	408	63	239	86	5	15	0
<i>Fonoaudiología</i>	903	157	431	97	164	50	4	218	47	115	25	18	12	1
<i>Enfermería</i>	1.785	200	877	80	538	88	2	430	36	255	17	107	15	0
<i>Nutrición</i>	1.611	269	954	198	124	65	1	320	42	211	40	12	14	1
ODONTOLOGÍA	3.628	623	2.145	502	213	144	1	616	83	395	94	19	24	1
ÁREA CIENCIAS HUMANAS	27.943	4.215	14.745	2.695	4.803	1.442	43	5.974	829	3.485	673	644	315	28
FILOSOFÍA Y HUMANIDADES	6.532	821	3.303	516	1.487	381	24	1.379	158	742	156	191	115	17
<i>Filosofía</i>	711	121	349	79	126	36	0	155	20	86	22	17	10	0
<i>Letras</i>	1.857	240	1.016	160	327	109	5	366	41	224	39	32	27	3
<i>Historia</i>	2.252	274	1.218	191	410	145	14	588	64	306	68	78	60	12
<i>Ciencias de la Educación</i>	823	76	346	43	314	44	0	109	15	61	13	16	4	0
<i>Bibliotecología</i>	298	38	90	11	132	25	2	40	6	8	3	17	6	0
<i>Archivero</i>	332	37	134	9	134	17	1	57	3	22	3	23	6	0
<i>Geografía</i>	259	35	150	23	44	5	2	64	9	35	8	8	2	2
ARTES	3.774	586	2.040	458	484	202	4	693	117	415	93	37	30	1
<i>Música</i>	671	124	375	59	82	31	0	130	23	86	11	4	6	0
<i>Plástica</i>	1.277	174	673	106	247	76	1	145	19	83	15	21	7	0
<i>Teatro</i>	622	82	349	117	47	25	2	96	9	63	18	3	2	1
<i>Cine</i>	1.204	206	643	176	108	70	1	322	66	183	49	9	15	0
PSICOLOGÍA	12.008	1968	6068	1271	2042	646	13	2.493	357	1420	286	303	118	9
LENGUAS	5.629	840	3.334	450	790	213	2	1.409	197	908	138	113	52	1
<i>Castellano</i>	424	58	236	25	93	12	0	88	13	57	2	14	2	0
<i>Inglés</i>	4.465	677	2.728	381	508	169	2	1.107	155	721	123	66	41	1
<i>Francés</i>	156	16	94	6	31	9	0	48	8	33	0	4	3	0
<i>Italiano</i>	297	43	159	11	74	10	0	78	10	53	2	11	2	0
<i>Alemán</i>	149	24	54	22	44	5	0	40	3	21	9	4	3	0
<i>Portugués</i>	138	22	63	5	40	8	0	48	8	23	2	14	1	0

CUADRO B.10: ESTUDIANTES POR CANTIDAD DE HIJOS QUE POSEEN SEGÚN ÁREA DE ESTUDIO Y FACULTAD - Año 2012

ÁREA Y FACULTAD	TOTAL ESTUDIANTES	NO TIENE HIJOS	TIENE HIJOS		
			Uno solo	Dos	Tres o más
TOTAL UNIVERSIDAD	107.542	94.195	7.655	3.366	2.326
<i>Porcentaje (%)</i>	<i>100</i>	<i>87,6</i>	<i>7,1</i>	<i>3,1</i>	<i>2,2</i>
ÁREA CIENCIAS BÁSICAS Y APLICADAS	24.372	22.515	1.294	368	195
ARQUITECTURA, URBANISMO Y DISEÑO	9.540	8.862	482	137	59
CS. EXACTAS, FÍSICAS Y NATURALES	7.636	7.069	405	104	58
<i>Agrimensura</i>	<i>181</i>	<i>157</i>	<i>14</i>	<i>5</i>	<i>5</i>
<i>Biología</i>	<i>1.371</i>	<i>1.251</i>	<i>90</i>	<i>19</i>	<i>11</i>
<i>Geología</i>	<i>540</i>	<i>509</i>	<i>25</i>	<i>3</i>	<i>3</i>
<i>Ingeniería Civil</i>	<i>1.405</i>	<i>1.281</i>	<i>76</i>	<i>30</i>	<i>18</i>
<i>Ingeniería Electrónica</i>	<i>1.710</i>	<i>1.593</i>	<i>88</i>	<i>19</i>	<i>10</i>
<i>Ing. Mecánica Aeronáutica</i>	<i>357</i>	<i>333</i>	<i>17</i>	<i>5</i>	<i>2</i>
<i>Ing. Mecánica Electricista</i>	<i>884</i>	<i>818</i>	<i>42</i>	<i>17</i>	<i>7</i>
<i>Química</i>	<i>609</i>	<i>576</i>	<i>28</i>	<i>4</i>	<i>1</i>
<i>Ingeniería Industrial</i>	<i>579</i>	<i>551</i>	<i>25</i>	<i>2</i>	<i>1</i>
CIENCIAS QUÍMICAS	2.662	2.461	144	38	19
MATEMÁTICA, ASTRONOMÍA Y FÍSICA	1.549	1.415	77	35	22
CIENCIAS AGROPECUARIAS	2.985	2.708	186	54	37
ÁREA CIENCIAS SOCIALES	38.340	33.542	2.730	1.235	833
DERECHO Y CIENCIAS SOCIALES	21.048	17.963	1.724	788	573
<i>Abogacía</i>	<i>13.600</i>	<i>11.736</i>	<i>1.064</i>	<i>434</i>	<i>366</i>
<i>Trabajo Social</i>	<i>2.011</i>	<i>1.636</i>	<i>201</i>	<i>103</i>	<i>71</i>
<i>Ciencias de la Información</i>	<i>5.437</i>	<i>4.591</i>	<i>459</i>	<i>251</i>	<i>136</i>
CIENCIAS ECONÓMICAS	17.292	15.579	1.006	447	260

continúa

CUADRO B.10 (CONTINUACIÓN)

ÁREA Y FACULTAD	TOTAL ESTUDIANTES	NO TIENE HIJOS	TIENE HIJOS		
			Uno solo	Dos	Tres o más
ÁREA CIENCIAS DE LA SALUD	16.887	14.592	1.371	564	360
CIENCIAS MÉDICAS	13.259	11.297	1.114	512	336
<i>Medicina</i>	5.165	4.535	380	158	92
<i>Tecnología Médica</i>	1.598	1.415	117	42	24
<i>Kinesiología y Fisioterapia</i>	2.197	2.017	110	54	16
<i>Fonoaudiología</i>	903	757	82	38	26
<i>Enfermería</i>	1.785	1.083	342	198	162
<i>Nutrición</i>	1.611	1.490	83	22	16
ODONTOLOGÍA	3.628	3.295	257	52	24
ÁREA CIENCIAS HUMANAS	27.943	23.546	2.260	1.199	938
FILOSOFÍA Y HUMANIDADES	6.532	5.105	630	409	388
<i>Filosofía</i>	711	597	62	26	26
<i>Letras</i>	1.857	1.582	163	56	56
<i>Historia</i>	2.252	1.834	197	119	102
<i>Ciencias de la Educación</i>	823	534	97	102	90
<i>Bibliotecología</i>	298	146	43	57	52
<i>Archivero</i>	332	192	51	40	49
<i>Geografía</i>	259	220	17	9	13
ARTES	3.774	3.320	249	111	94
<i>Música</i>	671	604	48	14	5
<i>Plástica</i>	1.277	1.026	105	75	71
<i>Teatro</i>	622	575	33	10	4
<i>Cine</i>	1.204	1.115	63	12	14
PSICOLOGÍA	12.008	10.143	1.011	511	343
LENGUAS	5.629	4.978	370	168	113
<i>Castellano</i>	424	336	40	24	24
<i>Inglés</i>	4.465	4.065	258	97	45
<i>Francés</i>	156	130	14	7	5
<i>Italiano</i>	297	229	35	21	12
<i>Alemán</i>	149	116	7	11	15
<i>Portugués</i>	138	102	16	8	12

CUADRO B.11: ESTUDIANTES Y NUEVOS INSCRIPTOS POR FORMA DE COSTEAR SUS ESTUDIOS SEGÚN ÁREA DE ESTUDIO Y FACULTAD* - Año 2012

ÁREA Y FACULTAD	ESTUDIANTES					NUEVOS INSCRIPTOS				
	FORMA DE COSTEAR SUS ESTUDIOS					FORMA DE COSTEAR SUS ESTUDIOS				
	Ayuda Familiar	Trabajo Personal	Becas	Planes Sociales	Otros	Ayuda Familiar	Trabajo Personal	Becas	Planes Sociales	Otros
TOTAL UNIVERSIDAD	79.327	43.793	1.942	485	1.911	17.329	5.865	385	189	354
ÁREA CIENCIAS BÁSICAS Y APLICADAS	20.048	7.907	734	79	410	4.186	938	161	38	64
ARQUITECTURA, URBANISMO Y DISEÑO	7867	3283	137	32	175	1479	304	25	13	19
CS. EXACTAS, FÍSICAS Y NATURALES	6.341	2.236	337	21	118	1.479	334	89	9	25
<i>Agrimensura</i>	121	80	5	0	1	37	12	2	0	1
<i>Biología</i>	1141	429	45	2	17	252	58	7	0	2
<i>Geología</i>	453	151	21	1	12	80	17	2	1	1
<i>Ingeniería Civil</i>	1193	380	43	10	18	268	49	7	2	3
<i>Ingeniería Electrónica</i>	1429	453	137	3	23	381	62	41	2	3
<i>Ing. Mecánica Aeronáutica</i>	264	135	20	0	12	58	21	7	0	2
<i>Ing. Mecánica Electricista</i>	704	329	23	2	21	181	83	7	2	6
<i>Química</i>	542	114	27	3	8	101	13	7	2	3
<i>Ingeniería Industrial</i>	494	165	16	0	6	121	19	9	0	4
CIENCIAS QUÍMICAS	2269	672	78	13	33	538	118	13	9	9
MATEMÁTICA, ASTRONOMÍA Y FÍSICA	1159	560	139	7	37	375	131	30	5	7
CIENCIAS AGROPECUARIAS	2412	1156	43	6	47	315	51	4	2	4
ÁREA CIENCIAS SOCIALES	26.576	16.974	467	172	649	6.017	2.152	93	68	130
DERECHO Y CIENCIAS SOCIALES	14.276	9.878	194	112	430	2.827	1.431	40	41	89
<i>Abogacía</i>	9742	5686	101	66	252	1535	485	19	19	50
<i>Trabajo Social</i>	1302	969	43	19	49	403	222	12	11	14
<i>Ciencias de la Información</i>	3232	3223	50	27	129	889	724	9	11	25
CIENCIAS ECONÓMICAS	12300	7096	273	60	219	3190	721	53	27	41

* Pregunta de respuestas múltiples.

continúa

CUADRO B.11 (CONTINUACIÓN)

ÁREA Y FACULTAD	ESTUDIANTES					NUEVOS INSCRIPTOS				
	FORMA DE COSTEAR SUS ESTUDIOS					FORMA DE COSTEAR SUS ESTUDIOS				
	Ayuda Familiar	Trabajo Personal	Becas	Planes Sociales	Otros	Ayuda Familiar	Trabajo Personal	Becas	Planes Sociales	Otros
ÁREA CIENCIAS DE LA SALUD	13.833	4.939	288	92	274	2.634	552	44	31	48
CIENCIAS MÉDICAS	10.525	4.187	263	77	229	2.054	472	42	27	40
<i>Medicina</i>	4432	1325	104	21	87	558	41	8	2	4
<i>Tecnología Médica</i>	1239	478	48	9	30	339	83	12	4	13
<i>Kinesiología y Fisioterapia</i>	1898	542	31	7	27	386	59	3	1	0
<i>Fonoaudiología</i>	634	367	9	6	12	174	62	0	5	5
<i>Enfermería</i>	922	1072	57	25	53	308	174	17	12	12
<i>Nutrición</i>	1400	403	14	9	20	289	53	2	3	6
ODONTOLOGÍA	3308	752	25	15	45	580	80	2	4	8
ÁREA CIENCIAS HUMANAS	18.870	13.973	453	142	578	4.492	2.223	87	52	112
FILOSOFÍA Y HUMANIDADES	3.684	3.904	170	54	192	943	626	27	18	36
<i>Filosofía</i>	435	399	15	11	30	106	77	3	5	8
<i>Letras</i>	1210	1004	47	13	49	291	139	7	6	4
<i>Historia</i>	1299	1303	63	13	61	387	264	13	3	14
<i>Ciencias de la Educación</i>	348	590	17	10	21	68	60	0	1	1
<i>Bibliotecología</i>	96	228	4	3	11	15	26	0	1	3
<i>Archivero</i>	131	235	13	4	12	31	36	1	2	2
<i>Geografía</i>	165	145	11	0	8	45	24	3	0	4
ARTES	2.613	2.000	82	17	102	571	230	9	4	7
<i>Música</i>	459	369	22	4	19	112	47	6	0	1
<i>Plástica</i>	827	735	26	6	41	107	62	1	0	0
<i>Teatro</i>	434	322	25	4	26	70	38	0	2	3
<i>Cine</i>	893	574	9	3	16	282	83	2	2	3
PSICOLOGÍA	8.465	5.542	102	49	189	1850	929	20	14	45
LENGUAS	4.108	2.527	99	22	95	1.128	438	31	16	24
<i>Castellano</i>	265	213	9	1	15	57	36	2	1	5
<i>Inglés</i>	3404	1887	77	18	65	926	300	23	12	13
<i>Francés</i>	108	77	1	0	7	35	22	0	0	4
<i>Italiano</i>	160	187	4	0	3	51	39	0	0	0
<i>Alemán</i>	104	66	5	0	3	31	10	4	0	1
<i>Portugués</i>	67	97	3	3	2	28	31	2	3	1

CUADRO B.12: ESTUDIANTES POR MÁXIMO NIVEL DE ESTUDIOS ALCANZADOS POR EL PADRE SEGÚN ÁREA DE ESTUDIO Y FACULTAD - Año 2012

ÁREA Y FACULTAD	MÁXIMO NIVEL DE ESTUDIOS ALCANZADO POR EL PADRE									
	TOTAL	Primario incompleto / sin estudios	Primario comp. / Secundario Incompleto	Secundario completo	Superior incompleto	Superior completo	Universitario incompleto	Universitario completo	Posgrado	Sin datos
TOTAL UNIVERSIDAD	107.542	5.866	26.591	23.793	2.536	6.920	12.251	21.997	4.311	3.277
<i>Porcentaje (%)</i>	<i>100</i>	<i>5,5</i>	<i>24,7</i>	<i>22,1</i>	<i>2,4</i>	<i>6,4</i>	<i>11,4</i>	<i>20,5</i>	<i>4,0</i>	<i>3,0</i>
ÁREA CIENCIAS BÁSICAS Y APLICADAS	24.372	917	5.434	5.548	506	1.552	3.074	5.711	1.139	491
ARQUITECTURA, URBANISMO Y DISEÑO	9.540	335	1.989	2.215	194	587	1.331	2.314	423	152
CS. EXACTAS, FÍSICAS Y NATURALES	7.636	254	1.511	1.605	156	503	985	1.971	473	178
<i>Agrimensura</i>	<i>181</i>	<i>5</i>	<i>34</i>	<i>37</i>	<i>3</i>	<i>18</i>	<i>22</i>	<i>50</i>	<i>8</i>	<i>4</i>
<i>Biología</i>	<i>1.371</i>	<i>50</i>	<i>271</i>	<i>274</i>	<i>33</i>	<i>83</i>	<i>207</i>	<i>327</i>	<i>93</i>	<i>33</i>
<i>Geología</i>	<i>540</i>	<i>16</i>	<i>121</i>	<i>131</i>	<i>11</i>	<i>32</i>	<i>64</i>	<i>126</i>	<i>27</i>	<i>12</i>
<i>Ingeniería Civil</i>	<i>1.405</i>	<i>51</i>	<i>276</i>	<i>282</i>	<i>28</i>	<i>81</i>	<i>138</i>	<i>446</i>	<i>84</i>	<i>19</i>
<i>Ingeniería Electrónica</i>	<i>1.710</i>	<i>46</i>	<i>317</i>	<i>331</i>	<i>38</i>	<i>129</i>	<i>259</i>	<i>416</i>	<i>124</i>	<i>50</i>
<i>Ing. Mecánica Aeronáutica</i>	<i>357</i>	<i>9</i>	<i>74</i>	<i>91</i>	<i>7</i>	<i>30</i>	<i>39</i>	<i>83</i>	<i>17</i>	<i>7</i>
<i>Ing. Mecánica Electricista</i>	<i>884</i>	<i>42</i>	<i>210</i>	<i>218</i>	<i>20</i>	<i>44</i>	<i>99</i>	<i>196</i>	<i>34</i>	<i>21</i>
<i>Química</i>	<i>609</i>	<i>16</i>	<i>122</i>	<i>139</i>	<i>9</i>	<i>50</i>	<i>84</i>	<i>128</i>	<i>39</i>	<i>22</i>
<i>Ingeniería Industrial</i>	<i>579</i>	<i>19</i>	<i>86</i>	<i>102</i>	<i>7</i>	<i>36</i>	<i>73</i>	<i>199</i>	<i>47</i>	<i>10</i>
CIENCIAS QUÍMICAS	2.662	101	741	705	61	190	283	444	70	67
MATEMÁTICA, ASTRONOMÍA Y FÍSICA	1.549	73	383	321	27	103	195	301	95	51
CIENCIAS AGROPECUARIAS	2.985	154	810	702	68	169	280	681	78	43
ÁREA CIENCIAS SOCIALES	38.340	2.297	9.747	8.299	874	2.124	4.483	7.616	1.457	1.443
DERECHO Y CIENCIAS SOCIALES	21.048	1.263	5.142	4.639	490	1.215	2.308	4.207	791	993
<i>Abogacía</i>	<i>13.600</i>	<i>763</i>	<i>3.080</i>	<i>3.025</i>	<i>325</i>	<i>771</i>	<i>1.465</i>	<i>2.921</i>	<i>553</i>	<i>697</i>
<i>Trabajo Social</i>	<i>2.011</i>	<i>201</i>	<i>690</i>	<i>433</i>	<i>36</i>	<i>105</i>	<i>183</i>	<i>200</i>	<i>37</i>	<i>126</i>
<i>Ciencias de la Información</i>	<i>5.437</i>	<i>299</i>	<i>1.372</i>	<i>1.181</i>	<i>129</i>	<i>339</i>	<i>660</i>	<i>1.086</i>	<i>201</i>	<i>170</i>
CIENCIAS ECONÓMICAS	17.292	1.034	4.605	3.660	384	909	2.175	3.409	666	450

continúa

CUADRO B.12 (CONTINUACIÓN)

ÁREA Y FACULTAD	MÁXIMO NIVEL DE ESTUDIOS ALCANZADO POR EL PADRE									
	TOTAL	Primario incompleto / sin estudios	Primario comp. / Secundario Incompleto	Secundario completo	Superior incompleto	Superior completo	Universitario incompleto	Universitario completo	Posgrado	Sin datos
ÁREA CIENCIAS DE LA SALUD	16.887	1.065	4.312	4.199	462	1.403	1.406	3.021	560	459
CIENCIAS MÉDICAS	13.259	923	3.605	3.246	394	1.119	1.043	2.134	418	377
<i>Medicina</i>	5.165	215	1.023	1.133	188	591	453	1.187	284	91
<i>Tecnología Médica</i>	1.598	112	592	460	40	93	127	100	14	60
<i>Kinesiología y Fisioterapia</i>	2.197	112	586	635	62	178	180	357	41	46
<i>Fonoaudiología</i>	903	53	233	260	28	67	74	122	23	43
<i>Enfermería</i>	1.785	360	733	347	38	59	64	74	11	99
<i>Nutrición</i>	1.611	71	438	411	38	131	145	294	45	38
ODONTOLOGÍA	3.628	142	707	953	68	284	363	887	142	82
ÁREA CIENCIAS HUMANAS	27.943	1.587	7.098	5.747	694	1.841	3.288	5.649	1.155	884
FILOSOFÍA Y HUMANIDADES	6.532	470	1.634	1.139	187	397	800	1.268	309	328
<i>Filosofía</i>	711	20	121	101	28	56	98	189	52	46
<i>Letras</i>	1.857	75	368	325	42	122	248	473	122	82
<i>Historia</i>	2.252	150	570	411	78	117	295	408	99	124
<i>Ciencias de la Educación</i>	823	82	284	150	22	58	87	91	21	28
<i>Bibliotecología</i>	298	64	103	54	4	13	19	22	4	15
<i>Archivero</i>	332	52	123	54	5	16	24	33	1	24
<i>Geografía</i>	259	27	65	44	8	15	29	52	10	9
ARTES	3.774	144	730	714	100	292	520	954	228	92
<i>Música</i>	671	19	85	125	17	60	116	180	57	12
<i>Plástica</i>	1.277	81	292	215	41	85	172	301	65	25
<i>Teatro</i>	622	17	138	127	16	51	63	157	33	20
<i>Cine</i>	1.204	27	215	247	26	96	169	316	73	35
PSICOLOGÍA	12.008	697	3.345	2.667	261	747	1.313	2.266	399	313
LENGUAS	5.629	276	1.389	1.227	146	405	655	1.161	219	151
<i>Castellano</i>	424	53	148	85	9	11	45	56	4	13
<i>Inglés</i>	4.465	178	1.045	1.009	118	349	533	928	193	112
<i>Francés</i>	156	14	31	23	4	9	23	40	4	8
<i>Italiano</i>	297	18	99	52	12	18	26	55	8	9
<i>Alemán</i>	149	5	24	27	1	9	17	60	3	3
<i>Portugués</i>	138	8	42	31	2	9	11	22	7	6

CUADRO B.13: ESTUDIANTES POR MÁXIMO NIVEL DE ESTUDIOS ALCANZADOS POR LA MADRE SEGÚN ÁREA DE ESTUDIO Y FACULTAD - Año 2012

ÁREA Y FACULTAD	MÁXIMO NIVEL DE ESTUDIOS ALCANZADO POR LA MADRE									
	TOTAL	Primario incompleto / sin estudios	Primario comp. / Secundario Incompleto	Secundario completo	Superior incompleto	Superior completo	Universitario incompleto	Universitario completo	Posgrado	Sin datos
TOTAL UNIVERSIDAD	107.542	4.076	22.509	22.162	3.067	18.105	8.944	22.579	4.638	1.462
Porcentaje (%)	100	3,8	20,9	20,6	2,9	16,8	8,3	21,0	4,3	1,4
ÁREA CIENCIAS BÁSICAS Y APLICADAS	24.372	620	4.212	5.035	639	4.520	2.085	5.850	1.229	182
ARQUITECTURA, URBANISMO Y DISEÑO	9540	203	1545	1985	234	1667	911	2425	511	59
CS. EXACTAS, FÍSICAS Y NATURALES	7.636	171	1.175	1.503	211	1.484	649	1.925	447	71
<i>Agrimensura</i>	181	4	34	34	4	39	12	45	6	3
<i>Biología</i>	1371	20	234	261	36	266	124	325	93	12
<i>Geología</i>	540	5	95	117	14	101	46	131	26	5
<i>Ingeniería Civil</i>	1405	43	205	275	40	261	116	369	83	13
<i>Ingeniería Electrónica</i>	1710	38	235	320	52	351	165	441	93	15
<i>Ing. Mecánica Aeronáutica</i>	357	15	53	77	8	69	24	81	24	6
<i>Ing. Mecánica Electricista</i>	884	27	175	181	26	173	60	193	40	9
<i>Química</i>	609	9	91	115	20	127	54	152	35	6
<i>Ingeniería Industrial</i>	579	10	53	123	11	97	48	188	47	2
CIENCIAS QUÍMICAS	2662	72	570	613	65	554	182	509	82	15
MATEMÁTICA, ASTRONOMÍA Y FÍSICA	1549	60	313	302	33	255	155	319	96	16
CIENCIAS AGROPECUARIAS	2985	114	609	632	96	560	188	672	93	21
ÁREA CIENCIAS SOCIALES	38.340	1.568	8.574	7.859	1.077	5.757	3.412	7.867	1.465	761
DERECHO Y CIENCIAS SOCIALES	21.048	908	4.511	4.335	613	3.133	1.777	4.309	862	600
<i>Abogacía</i>	13600	559	2751	2777	371	2031	1175	2905	558	473
<i>Trabajo Social</i>	2011	147	626	418	65	246	127	258	44	80
<i>Ciencias de la Información</i>	5437	202	1134	1140	177	856	475	1146	260	47
CIENCIAS ECONÓMICAS	17292	660	4063	3524	464	2624	1635	3558	603	161

continúa

CUADRO B.13 (CONTINUACIÓN)

ÁREA Y FACULTAD	MÁXIMO NIVEL DE ESTUDIOS ALCANZADO POR LA MADRE									
	TOTAL	Primario incompleto / sin estudios	Primario comp. / Secundario Incompleto	Secundario completo	Superior incompleto	Superior completo	Universitario incompleto	Universitario completo	Posgrado	Sin datos
ÁREA CIENCIAS DE LA SALUD	16.887	732	3.720	3.781	555	3.273	1.027	3.042	604	153
CIENCIAS MÉDICAS	13.259	640	3.158	2.943	467	2.573	758	2.143	452	125
<i>Medicina</i>	5.165	124	844	1.021	223	1.247	330	1.095	256	25
<i>Tecnología Médica</i>	1.598	72	528	425	54	249	87	144	30	9
<i>Kinesiología y Fisioterapia</i>	2.197	59	473	547	80	453	130	380	62	13
<i>Fonoaudiología</i>	903	43	202	222	23	171	59	129	24	30
<i>Enfermería</i>	1.785	298	788	334	41	142	44	87	15	36
<i>Nutrición</i>	1.611	44	323	394	46	311	108	308	65	12
ODONTOLOGÍA	3.628	92	562	838	88	700	269	899	152	28
ÁREA CIENCIAS HUMANAS	27.943	1.156	6.003	5.487	796	4.555	2.420	5.820	1.340	366
FILOSOFÍA Y HUMANIDADES	6.532	348	1.511	1.161	183	932	543	1.282	374	198
<i>Filosofía</i>	711	30	116	118	22	95	69	176	61	24
<i>Letras</i>	1.857	37	299	337	59	291	170	477	139	48
<i>Historia</i>	2.252	114	531	367	53	343	195	415	137	97
<i>Ciencias de la Educación</i>	823	66	257	171	31	121	52	96	19	10
<i>Bibliotecología</i>	298	45	122	48	3	17	15	33	5	10
<i>Archivero</i>	332	40	128	67	5	26	21	36	2	7
<i>Geografía</i>	259	16	58	53	10	39	21	49	11	2
ARTES	3.774	113	582	627	103	670	364	1.019	269	27
<i>Música</i>	671	13	61	90	16	152	79	191	66	3
<i>Plástica</i>	1.277	61	267	211	45	181	119	309	70	14
<i>Teatro</i>	622	19	108	105	11	131	47	158	41	2
<i>Cine</i>	1.204	20	146	221	31	206	119	361	92	8
PSICOLOGÍA	12.008	509	2.793	2.504	331	1.997	1.017	2.297	456	104
Lenguas	5.629	186	1.117	1.195	179	956	496	1.222	241	37
<i>Castellano</i>	424	32	128	106	3	47	40	53	14	1
<i>Inglés</i>	4.465	118	801	948	159	817	394	1.002	200	26
<i>Francés</i>	156	9	29	28	4	15	27	39	4	1
<i>Italiano</i>	297	16	92	64	9	31	15	55	10	5
<i>Alemán</i>	149	3	27	20	4	27	10	50	8	0
<i>Portugués</i>	138	8	40	29	0	19	10	23	5	4

CUADRO B.14: ESTUDIANTES POR DISPONIBILIDAD DE OBRA SOCIAL SEGÚN ÁREA DE ESTUDIO Y FACULTAD - Año 2012

ÁREA Y FACULTAD	TOTAL	TIENE OBRA SOCIAL				No tiene	Sin datos
		Por ser familiar a cargo (de padre, madre, cónyuge o tutor)	Por su propio trabajo	Como afiliado voluntario (a obra social o prepaga)	Otorgada por la UNC (por ser estudiante)		
TOTAL UNIVERSIDAD	107.542	49.148	17.144	15.242	4.779	20.788	441
<i>Porcentaje (%)</i>	<i>100</i>	<i>45,7</i>	<i>15,9</i>	<i>14,2</i>	<i>4,4</i>	<i>19,3</i>	<i>0,4</i>
ÁREA CIENCIAS BÁSICAS Y APLICADAS	20.180	12.656	2.358	3.625	1.126	4.596	11
ARQUITECTURA, URBANISMO Y DISEÑO	7.191	4.977	872	1.477	402	1.804	8
CS. EXACTAS, FÍSICAS Y NATURALES	7.636	4.129	745	1.046	374	1.340	2
<i>Agrimensura</i>	<i>181</i>	<i>81</i>	<i>34</i>	<i>25</i>	<i>11</i>	<i>30</i>	<i>0</i>
<i>Biología</i>	<i>1.371</i>	<i>749</i>	<i>120</i>	<i>186</i>	<i>86</i>	<i>229</i>	<i>1</i>
<i>Geología</i>	<i>540</i>	<i>296</i>	<i>42</i>	<i>71</i>	<i>26</i>	<i>105</i>	<i>0</i>
<i>Ingeniería Civil</i>	<i>1.405</i>	<i>776</i>	<i>102</i>	<i>207</i>	<i>74</i>	<i>246</i>	<i>0</i>
<i>Ingeniería Electrónica</i>	<i>1.710</i>	<i>927</i>	<i>175</i>	<i>227</i>	<i>77</i>	<i>304</i>	<i>0</i>
<i>Ing. Mecánica Aeronáutica</i>	<i>357</i>	<i>147</i>	<i>63</i>	<i>49</i>	<i>21</i>	<i>77</i>	<i>0</i>
<i>Ing. Mecánica Electricista</i>	<i>884</i>	<i>452</i>	<i>117</i>	<i>108</i>	<i>37</i>	<i>169</i>	<i>1</i>
<i>Química</i>	<i>609</i>	<i>372</i>	<i>32</i>	<i>87</i>	<i>18</i>	<i>100</i>	<i>0</i>
<i>Ingeniería Industrial</i>	<i>579</i>	<i>329</i>	<i>60</i>	<i>86</i>	<i>24</i>	<i>80</i>	<i>0</i>
CIENCIAS QUÍMICAS	2.078	1.439	238	346	133	506	0
MATEMÁTICA, ASTRONOMÍA Y FÍSICA	1.135	697	222	192	85	353	0
CIENCIAS AGROPECUARIAS	2.140	1.414	281	564	132	593	1
ÁREA CIENCIAS SOCIALES	38.340	16.791	7.627	5.379	1.215	6.964	364
DERECHO Y CIENCIAS SOCIALES	21.048	8.842	4.130	2.818	747	4.162	349
<i>Abogacía</i>	<i>13.600</i>	<i>6.012</i>	<i>2.237</i>	<i>1.850</i>	<i>495</i>	<i>2.727</i>	<i>279</i>
<i>Trabajo Social</i>	<i>2.011</i>	<i>764</i>	<i>385</i>	<i>201</i>	<i>91</i>	<i>505</i>	<i>65</i>
<i>Ciencias de la Información</i>	<i>5.437</i>	<i>2.066</i>	<i>1.508</i>	<i>767</i>	<i>161</i>	<i>930</i>	<i>5</i>
CIENCIAS ECONÓMICAS	17.292	7.949	3.497	2.561	468	2.802	15

continúa

CUADRO B.14 (CONTINUACIÓN)

ÁREA Y FACULTAD	TOTAL	TIENE OBRA SOCIAL				No tiene	Sin datos
		Por ser familiar a cargo (de padre, madre, cónyuge o tutor)	Por su propio trabajo	Como afiliado voluntario (a obra social o prepaga)	Otorgada por la UNC (por ser estudiante)		
ÁREA CIENCIAS DE LA SALUD	16.887	8.169	1.714	2.239	1.043	3.699	23
CIENCIAS MÉDICAS	13.259	6.100	1.547	1.773	866	2.951	22
<i>Medicina</i>	5.165	2.510	420	866	356	1.011	2
<i>Tecnología Médica</i>	1.598	715	187	163	82	436	15
<i>Kinesiología y Fisioterapia</i>	2.197	1.196	125	306	133	436	1
<i>Fonoaudiología</i>	903	436	133	98	55	179	2
<i>Enfermería</i>	1.785	345	552	107	184	595	2
<i>Nutrición</i>	1.611	898	130	233	56	294	0
ODONTOLOGÍA	3.628	2.069	167	466	177	748	1
ÁREA CIENCIAS HUMANAS	27.943	11.532	5.445	3.999	1.395	5.529	43
FILOSOFÍA Y HUMANIDADES	6.532	2.219	1.732	850	338	1.366	27
<i>Filosofía</i>	711	251	125	113	46	176	0
<i>Letras</i>	1.857	754	404	259	105	331	4
<i>Historia</i>	2.252	802	517	310	93	511	19
<i>Ciencias de la Educación</i>	823	216	358	72	17	160	0
<i>Bibliotecología</i>	298	38	141	24	38	56	1
<i>Archivero</i>	332	58	129	37	27	80	1
<i>Geografía</i>	259	100	58	35	12	52	2
ARTES	3.774	1.620	506	509	298	838	3
<i>Música</i>	671	294	112	77	45	143	0
<i>Plástica</i>	1.277	459	197	190	125	305	1
<i>Teatro</i>	622	320	53	70	53	124	2
<i>Cine</i>	1.204	547	144	172	75	266	0
PSICOLOGÍA	12.008	5.212	2.186	1.726	528	2.344	12
LENGUAS	5.629	2.481	1.021	914	231	981	1
<i>Castellano</i>	424	141	105	49	27	102	0
<i>Inglés</i>	4.465	2.082	739	743	165	735	1
<i>Francés</i>	156	59	30	21	15	31	0
<i>Italiano</i>	297	98	77	50	13	59	0
<i>Alemán</i>	149	65	30	24	2	28	0
<i>Portugués</i>	138	36	40	27	9	26	0

CUADRO B.14.1: NUEVOS INSCRIPTOS POR DISPONIBILIDAD DE OBRA SOCIAL SEGÚN ÁREA DE ESTUDIO Y FACULTAD - Año 2012

ÁREA Y FACULTAD	TOTAL	TIENE OBRA SOCIAL				No tiene	Sin datos
		Por ser familiar a cargo (de padre, madre, cónyuge o tutor)	Por su propio trabajo	Como afiliado voluntario (a obra social o prepaga)	Otorgada por la UNC (por ser estudiante)		
TOTAL UNIVERSIDAD	21.066	10.923	2.111	2.915	339	4.648	130
<i>Porcentaje (%)</i>	<i>100</i>	<i>51,9</i>	<i>10,0</i>	<i>13,8</i>	<i>1,6</i>	<i>22,1</i>	<i>0,6</i>
ÁREA CIENCIAS BÁSICAS Y APLICADAS	4.046	2.701	276	659	87	928	5
ARQUITECTURA, URBANISMO Y DISEÑO	1.266	950	66	255	29	283	4
CS. EXACTAS, FÍSICAS Y NATURALES	1.664	980	103	222	36	322	1
<i>Agrimensura</i>	45	29	2	4	2	8	0
<i>Biología</i>	286	182	14	38	3	49	0
<i>Geología</i>	88	57	3	7	1	20	0
<i>Ingeniería Civil</i>	289	160	13	51	11	54	0
<i>Ingeniería Electrónica</i>	418	261	18	51	8	80	0
<i>Ing. Mecánica Aeronáutica</i>	71	31	7	7	5	21	0
<i>Ing. Mecánica Electricista</i>	224	111	33	27	3	49	1
<i>Química</i>	114	66	6	20	1	21	0
<i>Ingeniería Industrial</i>	129	83	7	17	2	20	0
CIENCIAS QUÍMICAS	488	344	48	73	5	139	0
MATEMÁTICA, ASTRONOMÍA Y FÍSICA	364	228	53	49	14	122	0
CIENCIAS AGROPECUARIAS	264	199	6	60	3	62	0
ÁREA CIENCIAS SOCIALES	7.424	3.789	850	1.008	71	1.631	75
DERECHO Y CIENCIAS SOCIALES	3.861	1.754	616	511	36	877	67
<i>Abogacía</i>	1.856	985	169	264	14	419	5
<i>Trabajo Social</i>	614	215	88	56	10	183	62
<i>Ciencias de la Información</i>	1.391	554	359	191	12	275	0
CIENCIAS ECONÓMICAS	3.563	2.035	234	497	35	754	8

continúa

CUADRO B.14.1 (CONTINUACIÓN)

ÁREA Y FACULTAD	TOTAL	TIENE OBRA SOCIAL				No tiene	Sin datos
		Por ser familiar a cargo (de padre, madre, cónyuge o tutor)	Por su propio trabajo	Como afiliado voluntario (a obra social o prepaga)	Otorgada por la UNC (por ser estudiante)		
ÁREA CIENCIAS DE LA SALUD	3.012	1.638	162	400	75	720	17
CIENCIAS MÉDICAS	2.396	1.276	140	316	71	577	16
<i>Medicina</i>	569	382	10	108	8	61	0
<i>Tecnología Médica</i>	451	210	27	41	15	143	15
<i>Kinesología y Fisioterapia</i>	408	251	10	61	5	81	0
<i>Fonoaudiología</i>	218	123	18	23	6	47	1
<i>Enfermería</i>	430	114	59	31	36	190	0
<i>Nutrición</i>	320	196	16	52	1	55	0
ODONTOLOGÍA	616	362	22	84	4	143	1
ÁREA CIENCIAS HUMANAS	5.974	2.795	823	848	106	1.369	33
FILOSOFÍA Y HUMANIDADES	1.379	570	233	179	32	342	23
<i>Filosofía</i>	155	61	15	23	9	47	0
<i>Letras</i>	366	173	46	56	12	76	3
<i>Historia</i>	588	240	104	73	5	148	18
<i>Ciencias de la Educación</i>	109	42	22	12	0	33	0
<i>Bibliotecología</i>	40	10	20	3	0	7	0
<i>Archivero</i>	57	13	19	3	4	18	0
<i>Geografía</i>	64	31	7	9	2	13	2
ARTES	693	348	54	114	16	160	1
<i>Música</i>	130	66	8	18	5	33	0
<i>Plástica</i>	145	66	17	25	3	34	0
<i>Teatro</i>	96	47	9	15	1	23	1
<i>Cine</i>	322	169	20	56	7	70	0
PSICOLOGÍA	2.493	1.182	370	339	37	556	9
LENGUAS	1.409	695	166	216	21	311	0
<i>Castellano</i>	88	33	19	10	2	24	0
<i>Inglés</i>	1.107	586	109	162	13	237	0
<i>Francés</i>	48	18	10	8	2	10	0
<i>Italiano</i>	78	28	13	17	4	16	0
<i>Alemán</i>	40	19	6	6	0	9	0
<i>Portugués</i>	48	11	9	13	0	15	0

CUADRO B.15: ESTUDIANTES POR ACTIVIDAD DEPORTIVA SEGÚN ÁREA DE ESTUDIO Y FACULTAD - Año 2012

ÁREA Y FACULTAD	TOTAL			Sí practica deporte			No practica o no contesta		
	Total	Varones	Mujeres	Total	Varones	Mujeres	Total	Varones	Mujeres
TOTAL UNIVERSIDAD	107.542	40.949	66.593	67.999	30.494	37.505	39.543	10.455	29.088
<i>Porcentaje (%)</i>	<i>100</i>			<i>63,2</i>			<i>36,8</i>		
ÁREA CIENCIAS BÁSICAS Y APLICADAS	24.372	13.869	10.503	16.671	10.549	6.122	7.701	3.320	4.381
ARQUITECTURA, URBANISMO Y DISEÑO	9.540	4.841	4.699	6.673	3772	2901	2.867	1.069	1.798
CS. EXACTAS, FÍSICAS Y NATURALES	7.636	5.165	2.471	5.366	3.952	1.414	2.270	1.213	1.057
<i>Agrimensura</i>	181	138	43	124	106	18	57	32	25
<i>Biología</i>	1.371	377	994	811	284	527	560	93	467
<i>Geología</i>	540	329	211	391	268	123	149	61	88
<i>Ingeniería Civil</i>	1.405	1.090	315	1.082	894	188	323	196	127
<i>Ingeniería Electrónica</i>	1.710	1.368	342	1.201	982	219	509	386	123
<i>Ing. Mecánica Aeronáutica</i>	357	324	33	245	224	21	112	100	12
<i>Ing. Mecánica Electricista</i>	884	848	36	681	662	19	203	186	17
<i>Química</i>	609	266	343	384	187	197	225	79	146
<i>Ingeniería Industrial</i>	579	425	154	447	345	102	132	80	52
CIENCIAS QUÍMICAS	2.662	670	1.992	1.518	472	1046	1.144	198	946
MATEMÁTICA, ASTRONOMÍA Y FÍSICA	1.549	1.033	516	850	635	215	699	398	301
CIENCIAS AGROPECUARIAS	2.985	2.160	825	2.264	1718	546	721	442	279
ÁREA CIENCIAS SOCIALES	38.340	14.978	23.362	24.380	11.464	12.916	13.960	3.514	10.446
DERECHO Y CIENCIAS SOCIALES	21.048	7.550	13.498	13.256	5.694	7.562	7.792	1.856	5.936
<i>Abogacía</i>	13.600	5.293	8.307	8.964	4.055	4.909	4.636	1.238	3.398
<i>Trabajo Social</i>	2.011	232	1.779	860	136	724	1.151	96	1.055
<i>Ciencias de la Información</i>	5.437	2.025	3.412	3.432	1.503	1.929	2.005	522	1.483
CIENCIAS ECONÓMICAS	17.292	7.428	9.864	11.124	5.770	5.354	6.168	1.658	4.510

continúa

CUADRO B.15 (CONTINUACIÓN)

ÁREA Y FACULTAD	TOTAL			Sí practica deporte			No practica o no contesta		
	Total	Varones	Mujeres	Total	Varones	Mujeres	Total	Varones	Mujeres
ÁREA CIENCIAS DE LA SALUD	16.887	4.813	12.074	10.971	3.837	7.134	5.916	976	4.940
CIENCIAS MÉDICAS	13.259	3.817	9.442	8.577	3.023	5.554	4.682	794	3.888
<i>Medicina</i>	5.165	2.042	3.123	3.717	1.646	2.071	1.448	396	1.052
<i>Tecnología Médica</i>	1.598	445	1.153	865	321	544	733	124	609
<i>Kinesiología y Fisioterapia</i>	2.197	797	1.400	1.656	705	951	541	92	449
<i>Fonoaudiología</i>	903	51	852	484	32	452	419	19	400
<i>Enfermería</i>	1.785	351	1.434	791	218	573	994	133	861
<i>Nutrición</i>	1.611	131	1.480	1.064	101	963	547	30	517
ODONTOLOGÍA	3.628	996	2.632	2.394	814	1.580	1.234	182	1.052
ÁREA CIENCIAS HUMANAS	27.943	7.289	20.654	15.977	4.644	11.333	11.966	2.645	9.321
FILOSOFÍA Y HUMANIDADES	6.532	2.370	4.162	3.512	1.435	2.077	3.020	935	2.085
<i>Filosofía</i>	711	406	305	412	249	163	299	157	142
<i>Letras</i>	1.857	528	1.329	1.000	306	694	857	222	635
<i>Historia</i>	2.252	1.060	1.192	1.216	638	578	1.036	422	614
<i>Ciencias de la Educación</i>	823	134	689	436	86	350	387	48	339
<i>Bibliotecología</i>	298	47	251	137	28	109	161	19	142
<i>Archivero</i>	332	77	255	155	49	106	177	28	149
<i>Geografía</i>	259	118	141	156	79	77	103	39	64
ARTES	3.774	1.536	2.238	2.169	953	1.216	1.605	583	1.022
<i>Música</i>	671	467	204	392	286	106	279	181	98
<i>Plástica</i>	1.277	254	1.023	716	166	550	561	88	473
<i>Teatro</i>	622	166	456	358	99	259	264	67	197
<i>Cine</i>	1.204	649	555	703	402	301	501	247	254
PSICOLOGÍA	12.008	2.484	9.524	6.921	1711	5210	5.087	773	4.314
LENGUAS	5.629	899	4.730	3.375	545	2.830	2.254	354	1.900
<i>Castellano</i>	424	60	364	215	31	184	209	29	180
<i>Inglés</i>	4.465	693	3.772	2.736	431	2305	1.729	262	1.467
<i>Francés</i>	156	40	116	84	26	58	72	14	58
<i>Italiano</i>	297	44	253	157	19	138	140	25	115
<i>Alemán</i>	149	38	111	99	24	75	50	14	36
<i>Portugués</i>	138	24	114	84	14	70	54	10	44

CUADRO B.15.1: ESTUDIANTES POR LUGAR DONDE PRACTICA DEPORTE SEGÚN ÁREA DE ESTUDIO Y FACULTAD - Año 2012

ÁREA Y FACULTAD	PRACTICA	LUGAR DONDE PRACTICA DEPORTES*		NO CONTESTA
		En la UNC	Otros	
TOTAL UNIVERSIDAD	67.999	3.924	91.167	39.543
ÁREA CIENCIAS BÁSICAS Y APLICADAS	16.671	1.113	23.350	7.701
ARQUITECTURA, URBANISMO Y DISEÑO	6.673	308	9.444	2.867
CS. EXACTAS, FÍSICAS Y NATURALES	5.366	424	7.650	2.270
<i>Agrimensura</i>	124	12	176	57
<i>Biología</i>	811	65	1.034	560
<i>Geología</i>	391	22	552	149
<i>Ingeniería Civil</i>	1.082	92	1.616	323
<i>Ingeniería Electrónica</i>	1.201	97	1.722	509
<i>Ing. Mecánica Aeronáutica</i>	245	14	341	112
<i>Ing. Mecánica Electricista</i>	681	44	1.033	203
<i>Química</i>	384	42	519	225
<i>Ingeniería Industrial</i>	447	36	657	132
CIENCIAS QUÍMICAS	1.518	110	2002	1.144
MATEMÁTICA, ASTRONOMÍA Y FÍSICA	850	81	1123	699
CIENCIAS AGROPECUARIAS	2.264	190	3131	721
ÁREA CIENCIAS SOCIALES	24.380	1.175	32.769	13.960
DERECHO Y CIENCIAS SOCIALES	13.256	616	17.917	7.792
<i>Abogacía</i>	8.964	366	12.153	4.636
<i>Trabajo Social</i>	860	55	1.074	1.151
<i>Ciencias de la Información</i>	3.432	195	4.690	2.005
CIENCIAS ECONÓMICAS	11.124	559	14.852	6.168

*Pregunta de respuestas múltiples

continúa

CUADRO B.15.1 (CONTINUACIÓN)

ÁREA Y FACULTAD	PRACTICA	LUGAR DONDE PRACTICA DEPORTES*		NO CONTESTA
		En la UNC	Otros	
ÁREA CIENCIAS DE LA SALUD	10.971	686	14.608	5.916
CIENCIAS MÉDICAS	8.577	534	11.279	4.682
<i>Medicina</i>	3.717	216	4.859	1.448
<i>Tecnología Médica</i>	865	54	1.158	733
<i>Kinesiología y Fisioterapia</i>	1.656	145	2.324	541
<i>Fonoaudiología</i>	484	17	592	419
<i>Enfermería</i>	791	48	957	994
<i>Nutrición</i>	1.064	54	1.389	547
ODONTOLOGÍA	2.394	152	3.329	1.234
ÁREA CIENCIAS HUMANAS	15.977	950	20.440	11.966
FILOSOFÍA Y HUMANIDADES	3.512	203	4.454	3.020
<i>Filosofía</i>	412	26	541	299
<i>Letras</i>	1.000	53	1.213	857
<i>Historia</i>	1.216	76	1.596	1.036
<i>Ciencias de la Educación</i>	436	17	546	387
<i>Bibliotecología</i>	137	4	156	161
<i>Archivero</i>	155	5	198	177
<i>Geografía</i>	156	22	204	103
ARTES	2.169	159	2.776	1.605
<i>Música</i>	392	25	466	279
<i>Plástica</i>	716	49	864	561
<i>Teatro</i>	358	23	495	264
<i>Cine</i>	703	62	951	501
PSICOLOGÍA	6.921	389	8.901	5.087
LENGUAS	3.375	199	4.309	2.254
<i>Castellano</i>	215	8	262	209
<i>Inglés</i>	2.736	156	3512	1.729
<i>Francés</i>	84	1	117	72
<i>Italiano</i>	157	7	182	140
<i>Alemán</i>	99	21	117	50
<i>Portugués</i>	84	6	119	54

CUADRO B.15.2: ESTUDIANTES POR DEPORTE QUE PRACTICA SEGÚN ÁREA DE ESTUDIO Y FACULTAD - Año 2012

ÁREA Y FACULTAD	PRACTICA	DEPORTES QUE PRACTICAN*								NO CONTESTA
		Fútbol	Básquet	Vóleibol	Gimnasia	Tenis	Natación	Handbol	Otros	
TOTAL UNIVERSIDAD	67.999	20.320	6.515	7.252	29.269	6.521	11.191	3.566	34.250	39.543
ÁREA CIENCIAS BASICAS Y APLICADAS	16.671	8.134	2.751	2.468	7.068	2.431	3.669	1.282	10.775	7.701
ARQUITECTURA, URBANISMO Y DISEÑO	6.673	2.090	638	712	2.552	714	1.014	325	3.393	2.867
CS. EXACTAS, FÍSICAS Y NATURALES	5.366	2.209	795	628	1.483	641	968	349	2.627	2.270
<i>Agrimensura</i>	124	61	20	12	25	17	24	6	57	57
<i>Biología</i>	811	131	60	86	296	53	145	42	433	560
<i>Geología</i>	391	123	42	35	99	51	70	21	210	149
<i>Ingeniería Civil</i>	1.082	552	182	142	300	170	204	77	483	323
<i>Ingeniería Electrónica</i>	1.201	533	235	160	313	150	221	88	577	509
<i>Ing. Mecánica Aeronáutica</i>	245	90	31	14	54	27	59	9	144	112
<i>Ing. Mecánica Electricista</i>	681	397	113	73	157	64	116	42	344	203
<i>Química</i>	384	110	53	53	118	39	57	35	172	225
<i>Ingeniería Industrial</i>	447	212	59	53	121	70	72	29	207	132
CIENCIAS QUÍMICAS	1.518	287	139	214	685	92	248	104	660	1.144
MATEMÁTICA, ASTRONOMÍA Y FÍSICA	850	300	127	76	243	87	128	52	433	699
CIENCIAS AGROPECUARIAS	2.264	1.039	257	210	622	256	343	103	1.035	721
ÁREA CIENCIAS SOCIALES	24.380	7.348	2.054	2.228	10.252	2.421	3.423	1.112	10.425	13.960
DERECHO Y CIENCIAS SOCIALES	13.256	3.632	1.005	1.165	5.593	1.241	2.003	608	6.134	7.792
<i>Abogacía</i>	8.964	2.464	680	770	3.842	932	1.337	422	4.037	4.636
<i>Trabajo Social</i>	860	117	40	99	410	26	109	50	397	1.151
<i>Ciencias de la Información</i>	3.432	1.051	285	296	1.341	283	557	136	1.700	2.005
CIENCIAS ECONÓMICAS	11.124	3716	1049	1063	4659	1180	1420	504	4291	6.168

*Pregunta de respuestas múltiples

continúa

CUADRO B.15.2 (CONTINUACIÓN)

ÁREA Y FACULTAD	PRACTICA	DEPORTES QUE PRACTICAN (respuesta múltiple)								NO CONTESTA
		Fútbol	Básquet	Vóleibol	Gimnasia	Tenis	Natación	Handbol	Otros	
ÁREA CIENCIAS DE LA SALUD	10.971	2.380	859	1.301	4.898	780	1.595	619	4.988	5.916
CIENCIAS MÉDICAS	8.577	1.864	671	954	3.752	547	1.211	423	3.974	4.682
<i>Medicina</i>	3.717	928	322	332	1.495	310	585	159	1.735	1.448
<i>Tecnología Médica</i>	865	209	77	123	374	38	128	48	400	733
<i>Kinesiología y Fisioterapia</i>	1.656	493	188	240	624	122	231	113	771	541
<i>Fonoaudiología</i>	484	18	11	40	273	10	61	25	229	419
<i>Enfermería</i>	791	147	44	115	373	24	89	30	340	994
<i>Nutrición</i>	1.064	69	29	104	613	43	117	48	499	547
ODONTOLOGÍA	2.394	516	188	347	1.146	233	384	196	1.014	1.234
ÁREA CIENCIAS HUMANAS	15.977	2.458	851	1.255	7.051	889	2.504	553	8.062	11.966
FILOSOFÍA Y HUMANIDADES	3.512	791	238	218	1.249	184	659	93	1.773	3.020
<i>Filosofía</i>	412	128	35	20	109	30	78	12	225	299
<i>Letras</i>	1.000	157	49	34	357	47	190	15	520	857
<i>Historia</i>	1.216	370	100	104	406	69	229	43	611	1.036
<i>Ciencias de la Educación</i>	436	46	21	29	205	16	78	11	201	387
<i>Bibliotecología</i>	137	20	8	7	60	2	23	1	66	161
<i>Archivero</i>	155	21	8	8	69	8	32	4	71	177
<i>Geografía</i>	156	49	17	16	43	12	29	7	79	103
ARTES	2.169	445	149	148	691	111	406	70	1.260	1.605
<i>Música</i>	392	118	37	17	97	14	93	7	206	279
<i>Plástica</i>	716	79	24	36	264	20	139	8	418	561
<i>Teatro</i>	358	50	26	35	119	18	60	20	234	264
<i>Cine</i>	703	198	62	60	211	59	114	35	402	501
PSICOLOGÍA	6.921	950	344	581	3426	360	896	249	3351	5.087
LENGUAS	3.375	272	120	308	1.685	234	543	141	1.678	2.254
<i>Castellano</i>	215	13	2	15	104	12	35	15	98	209
<i>Inglés</i>	2.736	215	104	266	1388	195	408	117	1354	1.729
<i>Francés</i>	84	17	4	5	43	3	19	2	42	72
<i>Italiano</i>	157	15	3	11	70	5	38	4	83	140
<i>Alemán</i>	99	6	4	2	42	13	24	1	52	50
<i>Portugués</i>	84	6	3	9	38	6	19	2	49	54

CUADRO B.16: ESTUDIANTES POR AÑO DE INGRESO SEGÚN ÁREA DE ESTUDIO, FACULTAD Y CARRERA - AMBOS SEXOS - Año 2012

ÁREA, FACULTAD Y CARRERA	TOTAL	1999 y antes	2000	2001	2002	2003	2004	2005	2006	2007	2008	2009	2010	2011	2012
TOTAL UNIVERSIDAD	107.542	8.041	1.825	2.116	2.426	3.103	4.138	5.238	6.724	7.605	9.212	10.572	11.604	13.872	21.066
<i>Porcentaje (%)</i>	<i>100</i>	<i>7,5</i>	<i>1,7</i>	<i>2,0</i>	<i>2,3</i>	<i>2,9</i>	<i>3,8</i>	<i>4,9</i>	<i>6,3</i>	<i>7,1</i>	<i>8,6</i>	<i>9,8</i>	<i>10,8</i>	<i>12,9</i>	<i>19,6</i>
ÁREA CIENCIAS BÁSICAS Y APLICADAS	24.372	1.203	300	404	469	740	974	1.456	1.727	1.986	2.265	2.629	2.587	2.976	4.656
ARQUITECTURA, URBANISMO Y DISEÑO	9.540	511	133	179	198	340	405	587	807	799	869	1.011	1.025	1.089	1.587
Arquitectura	7.479	434	116	135	146	244	315	465	652	636	699	800	780	822	1.235
Diseño Industrial	2.061	77	17	44	52	96	90	122	155	163	170	211	245	267	352
CS. EXACTAS, FÍSICAS Y NATURALES	7.636	298	66	113	140	175	258	377	458	568	731	858	865	1.065	1.664
Ing. Civil	1.340	73	14	19	21	24	46	58	90	114	139	133	144	201	264
Ing. Mecánica Electricista	354	20	6	5	5	8	10	18	22	21	28	38	39	63	71
Ing. Mecánica	317	0	0	4	2	4	14	22	21	15	32	34	56	44	69
Ing. Biomédica	547	0	0	0	0	0	14	35	32	39	53	64	67	80	163
Ing. Aeronáutica	357	25	8	8	9	9	23	20	16	23	39	24	33	49	71
Ing. Agrimensur	181	0	1	3	1	6	6	9	14	8	16	22	21	29	45
Ing. Químico	609	10	3	1	9	17	17	37	46	50	67	86	71	81	114
Ing. Industrial	579	4	7	10	7	18	21	34	36	49	61	64	55	84	129
Ciencias Geológicas	540	25	9	20	21	16	19	18	30	43	50	81	46	74	88
Ciencias Biológicas	1.035	50	8	21	23	32	39	54	68	71	88	124	137	113	207
Prof. en Ciencias Biológicas	336	21	3	4	5	7	5	15	16	29	26	50	42	34	79
Ing. Electrónica	478	63	6	12	18	13	22	26	24	43	38	42	41	49	81
Ing. en Computación	685	3	1	6	18	11	21	25	33	47	76	72	79	119	174
Constructor	65	3	0	0	0	2	0	5	4	4	4	7	7	4	25
Téc. Mecánica Electricista	213	1	0	0	1	8	1	1	6	12	14	17	27	41	84
CIENCIAS QUÍMICAS	2.662	114	23	27	37	57	96	176	175	252	239	293	263	301	609
Ciclo Basico de Ciencias Químicas	804	1	0	0	0	0	1	1	0	0	15	26	49	135	576
Lic. en Química	193	6	1	1	1	8	2	9	12	23	30	39	27	32	2
Farmacia	757	72	13	14	20	24	40	67	62	112	83	100	77	55	18
Bioquímica	908	35	9	12	16	25	53	99	101	117	111	128	110	79	13
MATEMÁTICA, ASTRONOMÍA Y FÍSICA	1.549	65	12	28	27	28	28	51	65	110	105	162	162	240	466
Lic. en Matemática	181	8	2	0	1	1	4	4	2	13	10	23	18	37	58
Prof. en Matemática	217	4	1	1	1	0	0	9	6	12	14	27	23	26	93
Lic. en Astronomía	177	8	0	4	3	3	3	9	9	17	11	15	15	24	56
Lic. en Física	230	7	4	2	3	6	3	10	10	20	14	29	28	44	50
Prof. en Física	38	1	0	0	0	0	0	1	1	2	1	8	6	4	14
Lic. en Ciencias de la Computación	706	37	5	21	19	18	18	18	37	46	55	60	72	105	195
CIENCIAS AGROPECUARIAS	2.985	215	66	57	67	140	187	265	222	257	321	305	272	281	330
Ing. Agronómica	2.985	215	66	57	67	140	187	265	222	257	321	305	272	281	330

continua

CUADRO B.16 (CONTINUACIÓN)

ÁREA, FACULTAD Y CARRERA	TOTAL	1999 y antes	2000	2001	2002	2003	2004	2005	2006	2007	2008	2009	2010	2011	2012
ÁREA CIENCIAS SOCIALES	38.340	3.601	797	807	958	1.125	1.477	1.736	2.046	2.463	2.895	3.839	4.034	5.138	7.424
DERECHO Y CIENCIAS SOCIALES	21.048	2.032	513	494	584	692	921	1.071	1.229	1.525	1.786	1.769	2.086	2.485	3.861
Abogacía	13.331	1403	301	293	373	422	612	775	865	1.042	1.313	1.206	1.373	1.498	1.855
Notariado	269	121	9	28	20	16	31	22	10	3	1	1	2	4	1
Lic. en Trabajo Social	2.011	118	60	40	41	70	82	84	111	129	150	135	170	207	614
Lic. en Comunicación Social	3.955	388	141	133	150	177	187	182	223	312	260	326	356	401	719
Prof. Universitario en Comunicación Social	241	0	0	0	0	0	0	0	0	0	0	0	0	161	80
Tec. en Relaciones Públicas	582	1	0	0	0	2	5	2	11	20	34	51	97	95	264
Tec. en Comunicación y Turismo	318	0	0	0	0	2	2	4	5	10	18	18	45	49	165
Tec. en Producción y Realiz.en Medios Masivos	167	1	2	0	0	1	1	1	1	3	7	8	21	40	81
Tec. en Periodismo Deportivo	174	0	0	0	0	2	1	1	3	6	3	24	22	30	82
CIENCIAS ECONÓMICAS	17.292	1.569	284	313	374	433	556	665	817	938	1.109	2.070	1.948	2.653	3.563
Contador Público	9.161	1305	211	210	274	333	425	501	617	679	800	1.016	930	969	891
Lic. en Economía	635	37	6	14	17	15	12	24	28	43	47	80	98	95	119
Ciclo Básico	4.495	0	0	0	0	0	0	0	0	0	0	466	586	1.229	2.214
Lic. en Administración	2.747	227	67	89	83	85	114	134	160	216	262	335	311	325	339
Tec. en Economía y Administración de Pymes	23	0	0	0	0	0	5	6	12	0	0	0	0	0	0
Tec. en Gestión Universitaria	231	0	0	0	0	0	0	0	0	0	0	173	23	35	0
ÁREA CIENCIAS DE LA SALUD	16.887	1.318	290	358	257	383	528	642	1.241	1.247	1.885	1.560	1.794	2.372	3.012
CIENCIAS MÉDICAS	13.259	1.079	251	299	190	290	372	441	961	1.027	1.567	1.167	1.386	1.833	2.396
Medicina	5.165	727	147	142	37	72	72	142	578	507	529	523	537	583	569
Técnico en Laboratorio Clínico	443	8	3	3	3	3	8	14	12	17	26	57	67	93	129
Lic. en Kinesiólogía y Fisioterapia	2.197	127	36	58	26	49	47	54	52	148	606	2	242	342	408
Lic. en Fonoaudiología	903	66	21	24	47	41	31	44	50	49	48	71	76	117	218
Lic. en Producción de Bio-Imágenes	1.155	23	12	6	10	10	18	27	54	43	76	149	175	230	322
Enfermería	1.785	70	21	34	49	43	140	87	108	95	142	170	142	254	430
Lic. en Nutrición	1.611	58	11	32	18	72	56	73	107	168	140	195	147	214	320
ODONTOLOGÍA	3.628	239	39	59	67	93	156	201	280	220	318	393	408	539	616
Odontología	3.628	239	39	59	67	93	156	201	280	220	318	393	408	539	616

continúa

CUADRO B.16 (CONTINUACIÓN)

ÁREA, FACULTAD Y CARRERA	TOTAL	1999 y antes	2000	2001	2002	2003	2004	2005	2006	2007	2008	2009	2010	2011	2012
ÁREA CIENCIAS HUMANAS	27.943	1.919	438	547	742	855	1.159	1.404	1.710	1.909	2.167	2.544	3.189	3.386	5.974
FILOSOFÍA Y HUMANIDADES	6.532	427	81	119	158	196	218	320	406	432	613	539	781	863	1.379
Lic. en Filosofía	539	49	12	10	19	13	27	32	33	38	44	49	44	53	116
Prof. en Filosofía	172	8	2	2	0	1	5	10	5	13	26	13	27	21	39
Lic. en Letras Clásicas	98	12	3	2	1	3	4	6	6	8	7	4	5	8	29
Prof. en Letras Clásicas	31	3	0	1	0	0	2	0	3	0	0	2	5	4	11
Lic. en Letras Modernas	869	75	15	20	38	38	44	63	72	73	88	61	81	73	128
Corrector literario	467	0	0	0	0	0	5	23	36	45	75	25	55	98	105
Prof. en Letras Modernas	392	24	6	8	6	11	10	21	21	23	53	31	32	53	93
Lic. en Historia	1.048	87	17	17	33	38	43	50	79	83	88	94	101	98	220
Lic. en Antropología	512	0	0	0	0	0	0	0	0	0	0	0	157	150	205
Prof. en Historia	692	12	1	5	6	13	23	29	24	53	116	84	82	81	163
Lic. en Ciencias de la Educación	678	83	8	10	19	49	12	39	44	30	53	61	87	109	74
Prof. en Ciencias de la Educación	145	6	2	3	1	0	0	5	23	3	4	17	24	22	35
Lic. en Bibliotecología y Documentación	298	63	14	14	10	18	16	15	21	13	17	22	17	18	40
Archivología	332	5	1	27	25	12	14	20	17	20	21	39	39	35	57
Lic. en Geografía	259	0	0	0	0	0	13	7	22	30	21	37	25	40	64
ARTES	3.774	338	77	82	139	164	180	198	202	261	250	333	388	469	693
Prof. en Perfeccionamiento Instrumental	35	2	0	1	3	2	1	2	7	1	0	3	4	3	6
Lic. en Perfeccionamiento Instrumental	83	4	1	2	4	2	3	6	3	7	5	11	2	16	17
Prof. en Composición Musical	81	11	5	1	3	2	1	4	10	2	0	8	8	7	19
Lic. en Composición Musical	358	37	9	5	13	6	17	24	13	24	24	24	52	56	54
Prof. en Educación Musical	114	10	1	0	2	2	6	2	5	8	4	16	9	15	34
Ciclo Básico de Plástica	472	29	8	6	20	22	18	22	11	11	25	36	50	71	143
Lic. en Pintura	336	53	14	17	15	29	18	19	29	31	29	28	27	26	1
Lic. en Escultura	117	21	5	6	16	9	3	6	8	10	9	11	8	5	0
Prof. Sup. en Educación en Artes Plásticas	134	31	4	9	12	9	8	9	12	14	9	10	5	1	1
Lic. en Grabado	218	32	8	5	16	18	14	19	10	27	11	31	16	11	0
Ciclo Básico Teatro	303	9	2	2	4	6	7	2	10	10	14	24	48	69	96
Teatro	319	22	2	1	8	16	31	24	25	49	42	58	41	0	0
Cine y T.V.	1.204	77	18	27	23	41	53	59	59	67	78	73	118	189	322

continúa

CUADRO B.16 (CONTINUACIÓN)

ÁREA, FACULTAD Y CARRERA	TOTAL	1999 y antes	2000	2001	2002	2003	2004	2005	2006	2007	2008	2009	2010	2011	2012
PSICOLOGÍA	12.008	792	209	258	304	340	525	620	833	876	908	1.148	1.364	1.338	2.493
Lic. en Psicología	10.155	632	167	202	273	338	468	572	737	730	755	948	1.136	1.107	2.090
Prof. en Psicología	1.853	160	42	56	31	2	57	48	96	146	153	200	228	231	403
LENGUAS	5.629	362	71	88	141	155	236	266	269	340	396	524	656	716	1.409
Lic. en Lengua y Literatura Castellana	35	7	1	4	7	2	6	6	1	1	0	0	0	0	0
Prof. de Castellano	17	6	1	2	1	3	2	1	0	0	0	1	0	0	0
Prof. en Español Lengua Materna y Extranjera	215	0	0	0	1	0	20	16	13	9	17	27	37	29	46
Lic. en Español Lengua Materna y Extranjera	157	0	0	0	1	0	11	14	5	9	15	16	26	18	42
Lic. en Lengua y Literatura Inglesas	584	51	2	6	12	18	19	19	25	26	25	63	79	94	145
Traductorado de Inglés	2.589	143	30	43	70	73	101	106	122	176	200	256	306	312	651
Prof. de Inglés	1.292	121	27	21	40	45	49	71	69	77	78	92	130	161	311
Lic. en Lengua y Literatura Francesas	23	2	0	0	1	1	2	0	1	3	2	3	0	1	7
Traductorado de Francés	87	5	2	0	0	0	4	2	2	5	3	9	11	15	29
Prof. de Francés	46	1	1	1	0	1	4	1	4	4	2	6	2	7	12
Lic. en Lengua y Literatura Italianas	54	1	1	1	0	2	3	5	6	3	8	4	3	5	12
Traductorado de Italiano	137	4	1	3	1	4	5	10	5	9	13	9	13	20	40
Prof. de Italiano	106	5	2	2	1	3	6	9	3	7	12	8	9	13	26
Lic. en Lengua y Literatura Alemanas	29	2	0	1	0	0	1	1	2	2	3	3	3	4	7
Traductorado de Alemán	77	7	2	0	3	0	1	3	4	2	6	9	8	10	22
Prof. de Alemán	43	6	0	0	0	1	0	1	2	1	4	2	5	10	11
Prof. de Portugués	138	1	1	4	3	2	2	1	5	6	8	16	24	17	48

CUADRO B.16.1: ESTUDIANTES POR AÑO DE INGRESO SEGÚN ÁREA DE ESTUDIO, FACULTAD Y CARRERA - VARONES - Año 2012

ÁREA, FACULTAD Y CARRERA	TOTAL	1999 y antes	2000	2001	2002	2003	2004	2005	2006	2007	2008	2009	2010	2011	2012
TOTAL UNIVERSIDAD	40.949	3.114	713	827	918	1.236	1.638	1.991	2.515	2.777	3.347	3.910	4.354	5.425	8.184
<i>Porcentaje (%)</i>	<i>100</i>	<i>7,6</i>	<i>1,7</i>	<i>2,0</i>	<i>2,2</i>	<i>3,0</i>	<i>4,0</i>	<i>4,9</i>	<i>6,1</i>	<i>6,8</i>	<i>8,2</i>	<i>9,5</i>	<i>10,6</i>	<i>13,2</i>	<i>20,0</i>
ÁREA CIENCIAS BÁSICAS Y APLICADAS	13.869	757	189	275	282	486	616	836	980	1.064	1.264	1.394	1.414	1.724	2.588
ARQUITECTURA, URBANISMO Y DISEÑO	4.841	321	89	128	122	221	231	320	398	391	407	445	480	530	758
Arquitectura	3.542	261	75	95	84	143	167	232	304	295	302	313	347	373	551
Diseño Industrial	1.299	60	14	33	38	78	64	88	94	96	105	132	133	157	207
CS. EXACTAS, FÍSICAS Y NATURALES	5.165	215	50	78	86	123	195	244	319	372	481	560	573	745	1.124
Ing. Civil	1.042	61	13	17	14	20	40	39	78	87	116	103	104	153	197
Ing. Mecánica Electricista	339	19	6	5	5	8	10	18	22	20	27	37	36	61	65
Ing. Mecánica	298	0	0	4	2	4	13	21	20	14	29	33	50	43	65
Ing. Biomédica	317	0	0	0	0	0	10	21	24	21	33	36	41	42	89
Ing. Aeronáutica	324	24	8	7	9	9	22	20	15	21	34	23	30	42	60
Ing. Agrimensur	138	0	1	2	1	3	5	7	12	6	15	16	18	25	27
Ing. Químico	266	6	1	0	4	11	11	13	25	17	24	32	30	37	55
Ing. Industrial	425	4	5	9	6	16	18	27	29	35	40	45	40	59	92
Ciencias Geológicas	329	18	6	15	13	12	16	10	20	27	25	49	30	34	54
Ciencias Biológicas	306	14	2	3	2	7	12	11	13	22	18	44	42	45	71
Prof. en Ciencias Biológicas	71	4	1	1	0	1	1	4	2	4	5	8	9	7	24
Ing. Electrónica	441	59	6	11	16	13	20	26	20	39	35	42	40	45	69
Ing. en Computación	610	2	1	4	13	10	16	24	30	43	63	69	71	108	156
Constructor	48	3	0	0	0	1	0	2	3	4	3	6	5	3	18
Téc. Mecánica Electricista	211	1	0	0	1	8	1	1	6	12	14	17	27	41	82
CIENCIAS QUÍMICAS	670	37	4	6	7	23	32	54	41	50	58	64	54	75	165
Ciclo Basico de Ciencias Químicas	218	0	0	0	0	0	0	0	0	0	5	9	10	35	159
Lic. en Química	87	2	1	0	1	5	2	7	5	9	14	12	14	15	0
Farmacia	159	21	0	3	3	9	17	17	11	20	13	17	14	11	3
Bioquímica	206	14	3	3	3	9	13	30	25	21	26	26	16	14	3
MATEMÁTICA, ASTRONOMÍA Y FÍSICA	1.033	43	9	17	23	18	21	33	56	63	78	106	103	171	292
Lic. en Matemática	94	3	1	0	1	1	3	3	2	8	7	13	5	20	27
Prof. en Matemática	65	1	0	0	1	0	0	3	1	3	4	9	10	10	23
Lic. en Astronomía	95	5	0	0	2	1	1	3	5	5	7	8	7	13	38
Lic. en Física	178	6	3	2	2	3	3	7	10	15	10	20	22	37	38
Prof. en Física	27	1	0	0	0	0	0	1	1	1	1	6	4	3	9
Lic. en Ciencias de la Computación	574	27	5	15	17	13	14	16	37	31	49	50	55	88	157
CIENCIAS AGROPECUARIAS	2.160	141	37	46	44	101	137	185	166	188	240	219	204	203	249
Ing. Agronómica	2.160	141	37	46	44	101	137	185	166	188	240	219	204	203	249

continua

CUADRO B.16.1 (CONTINUACIÓN)

ÁREA, FACULTAD Y CARRERA	TOTAL	1999 y antes	2000	2001	2002	2003	2004	2005	2006	2007	2008	2009	2010	2011	2012
ÁREA CIENCIAS SOCIALES	14.978	1.428	318	303	385	437	586	675	749	904	1.070	1.467	1.589	2.061	3.006
DERECHO Y CIENCIAS SOCIALES	7.550	702	197	191	228	253	340	375	404	545	603	623	737	939	1.413
Abogacía	5.226	511	121	122	164	174	252	275	327	409	476	467	535	615	778
Notariado	67	36	5	5	3	2	7	5	1	1	0	0	1	1	0
Lic. en Trabajo Social	232	9	6	3	5	4	5	8	9	14	17	19	16	37	80
Lic. en Comunicación Social	1.522	145	63	61	56	72	72	85	60	109	93	105	129	159	313
Prof. Universitario en Comunicación Social	76	0	0	0	0	0	0	0	0	0	0	0	0	52	24
Tec. en Relaciones Públicas	158	0	0	0	0	1	2	0	4	3	6	13	23	22	84
Tec. en Comunicación y Turismo	76	0	0	0	0	0	0	1	2	3	5	4	9	11	41
Tec. en Produc. y Realiz. en Med. Masivos	125	1	2	0	0	0	1	1	0	3	6	7	15	29	60
Tec. en Periodismo Deportivo	68	0	0	0	0	0	1	0	1	3	0	8	9	13	33
CIENCIAS ECONÓMICAS	7.428	726	121	112	157	184	246	300	345	359	467	844	852	1.122	1.593
Contador Público	3.812	607	86	75	111	144	183	240	259	245	319	381	377	401	384
Lic. en Economía	363	16	5	8	11	11	7	11	14	29	28	51	58	46	68
Ciclo Básico	1.969	0	0	0	0	0	0	0	0	0	0	209	257	515	988
Lic. en Administración	1.217	103	30	29	35	29	54	48	70	85	120	157	153	151	153
Tec. en Economía y Administración de Pymes	5	0	0	0	0	0	2	1	2	0	0	0	0	0	0
Tec. en Gestión Universitaria	62	0	0	0	0	0	0	0	0	0	0	46	7	9	0
ÁREA CIENCIAS DE LA SALUD	4.813	471	97	100	76	114	148	198	397	325	506	435	518	675	753
CIENCIAS MÉDICAS	3.817	395	82	75	52	86	92	134	307	264	437	337	417	544	595
Medicina	2.042	332	62	52	23	35	37	76	239	173	162	204	195	241	211
Técnico en Laboratorio Clínico	83	6	1	0	0	1	1	5	3	2	5	7	16	15	21
Lic. en Kinesiología y Fisioterapia	797	35	9	13	8	21	18	18	23	47	210	2	98	141	154
Lic. en Fonoaudiología	51	1	0	2	4	2	1	3	2	1	3	9	5	5	13
Lic. en Producción de Bio-Imágenes	362	8	4	3	3	6	5	12	14	15	22	45	55	73	97
Enfermería	351	10	6	3	11	14	29	15	22	16	27	47	33	50	68
Lic. en Nutrición	131	3	0	2	3	7	1	5	4	10	8	23	15	19	31
ODONTOLOGÍA	996	76	15	25	24	28	56	64	90	61	69	98	101	131	158
Odontología	996	76	15	25	24	28	56	64	90	61	69	98	101	131	158

continua

CUADRO B.16.1 (CONTINUACIÓN)

ÁREA, FACULTAD Y CARRERA	TOTAL	1999 y antes	2000	2001	2002	2003	2004	2005	2006	2007	2008	2009	2010	2011	2012
ÁREA CIENCIAS HUMANAS	7.289	458	109	149	175	199	288	282	389	484	507	614	833	965	1.837
FILOSOFÍA Y HUMANIDADES	2.370	144	28	37	52	60	86	86	124	128	183	191	297	329	625
Lic. en Filosofía	311	31	6	8	11	8	17	9	17	20	24	29	30	24	77
Prof. en Filosofía	95	6	1	1	0	0	1	6	2	6	9	9	18	11	25
Lic. en Letras Clásicas	42	6	2	1	1	2	1	2	2	1	1	0	3	5	15
Prof. en Letras Clásicas	7	1	0	0	0	0	1	0	0	0	0	0	2	0	3
Lic. en Letras Modernas	269	20	3	7	12	12	15	14	23	13	24	22	23	30	51
Corrector literario	109	0	0	0	0	0	2	4	9	7	14	7	10	31	25
Prof. en Letras Modernas	101	3	2	4	2	1	2	6	1	6	12	11	8	17	26
Lic. en Historia	542	46	9	6	11	20	19	17	37	30	31	49	67	57	143
Lic. en Antropología	201	0	0	0	0	0	0	0	0	0	0	0	52	60	89
Prof. en Historia	317	8	0	2	5	5	9	11	10	20	38	30	48	41	90
Lic. en Ciencias de la Educación	104	13	0	1	4	7	4	5	3	4	10	7	11	13	22
Prof. en Ciencias de la Educación	30	2	1	2	1	0	0	1	4	0	1	3	2	5	8
Lic. en Bibliotecología y Documentación	47	6	3	1	2	3	6	1	1	4	7	1	2	2	8
Archivología	77	2	1	4	3	2	5	7	6	3	3	7	13	8	13
Lic. en Geografía	118	0	0	0	0	0	4	3	9	14	9	16	8	25	30
ARTES	1.536	133	36	33	56	54	66	63	79	102	81	128	154	233	318
Prof. en Perfeccionamiento Instrumental	17	0	0	0	3	1	0	1	5	0	0	2	1	1	3
Lic. en Perfeccionamiento Instrumental	51	2	0	1	4	1	2	4	2	3	3	5	1	12	11
Prof. en Composición Musical	65	7	4	0	3	2	1	3	6	2	0	6	8	4	19
Lic. en Composición Musical	281	28	8	3	12	6	11	19	11	20	18	21	40	49	35
Prof. en Educación Musical	53	5	0	0	2	1	3	0	4	3	1	5	5	8	16
Ciclo Básico de Plástica	104	5	2	1	3	4	3	3	3	3	4	8	12	20	33
Lic. en Pintura	78	13	4	7	6	5	1	0	10	11	3	4	6	7	1
Lic. en Escultura	28	7	1	2	4	2	0	1	0	2	2	3	0	4	0
Prof. Sup. de Educación en Artes Plásticas	16	3	1	2	1	1	1	1	1	3	0	0	2	0	0
Lic. en Grabado	28	7	1	0	1	4	3	1	1	3	0	4	2	1	0
Ciclo Básico Teatro	94	3	1	0	3	2	3	0	0	4	2	9	11	25	31
Teatro	72	11	0	0	4	3	4	1	3	8	9	20	9	0	0
Cine y T.V.	649	42	14	17	10	22	34	29	33	40	39	41	57	102	169

continua

CUADRO B.16.1 (CONTINUACIÓN)

ÁREA, FACULTAD Y CARRERA	TOTAL	1999 y antes	2000	2001	2002	2003	2004	2005	2006	2007	2008	2009	2010	2011	2012
PSICOLOGÍA	2.484	150	36	70	56	64	102	105	140	204	188	213	275	281	600
Lic. en Psicología	2.166	123	26	54	50	64	95	96	125	182	149	172	245	243	542
Prof. en Psicología	318	27	10	16	6	0	7	9	15	22	39	41	30	38	58
LENGUAS	899	31	9	9	11	21	34	28	46	50	55	82	107	122	294
Lic. en Lengua y Literatura Castellana	2	1	0	0	0	0	0	1	0	0	0	0	0	0	0
Prof. de Castellano	0	0	0	0	0	0	0	0	0	0	0	0	0	0	0
Prof. en Español Lengua Materna y Extranjera	30	0	0	0	0	0	3	1	1	1	3	6	5	3	7
Lic. en Español Lengua Materna y Extranjera	28	0	0	0	0	0	3	1	0	2	2	2	2	7	9
Lic. en Lengua y Literatura Inglesas	100	6	1	1	2	2	3	2	3	5	2	11	14	22	26
Traductorado de Inglés	418	6	3	6	5	10	14	15	25	30	31	41	47	46	139
Prof. de Inglés	175	13	4	1	1	8	7	8	9	5	10	10	22	21	56
Lic. en Lengua y Literatura Francesas	7	0	0	0	0	0	0	0	0	1	1	0	0	1	4
Traductorado de Francés	21	1	0	0	0	0	2	0	0	0	0	2	4	3	9
Prof. de Francés	12	0	0	0	0	0	1	0	0	1	0	2	0	3	5
Lic. en Lengua y Literatura Italianas	9	0	0	0	0	1	0	0	1	1	2	0	0	0	4
Traductorado de Italiano	21	0	0	0	0	0	0	0	2	1	0	1	2	3	12
Prof. de Italiano	14	1	0	0	0	0	1	0	2	2	0	1	3	0	4
Lic. en Lengua y Literatura Alemanas	12	1	0	1	0	0	0	0	1	1	1	1	1	3	2
Traductorado de Alemán	17	2	0	0	1	0	0	0	1	0	1	2	2	3	5
Prof. de Alemán	9	0	0	0	0	0	0	0	1	0	1	0	2	3	2
Prof. de Portugués	24	0	1	0	2	0	0	0	0	0	1	3	3	4	10

CUADRO B.16.2: ESTUDIANTES POR AÑO DE INGRESO SEGÚN ÁREA DE ESTUDIO, FACULTAD Y CARRERA - MUJERES - Año 2012

ÁREA, FACULTAD Y CARRERA	TOTAL	1999 y antes	2000	2001	2002	2003	2004	2005	2006	2007	2008	2009	2010	2011	2012
TOTAL UNIVERSIDAD	66.593	4.927	1.112	1.289	1.508	1.867	2.500	3.247	4.209	4.828	5.865	6.662	7.250	8.447	12.882
<i>Porcentaje (%)</i>	<i>100</i>	<i>7,4</i>	<i>1,7</i>	<i>1,9</i>	<i>2,3</i>	<i>2,8</i>	<i>3,8</i>	<i>4,9</i>	<i>6,3</i>	<i>7,3</i>	<i>8,8</i>	<i>10,0</i>	<i>10,9</i>	<i>12,7</i>	<i>19,3</i>
ÁREA CIENCIAS BÁSICAS Y APLICADAS	10.503	446	111	129	187	254	358	620	747	922	1.001	1.235	1.173	1.252	2.068
ARQUITECTURA, URBANISMO Y DISEÑO	4.699	190	44	51	76	119	174	267	409	408	462	566	545	559	829
Arquitectura	3.937	173	41	40	62	101	148	233	348	341	397	487	433	449	684
Diseño Industrial	762	17	3	11	14	18	26	34	61	67	65	79	112	110	145
CS. EXACTAS, FÍSICAS Y NATURALES	2.471	83	16	35	54	52	63	133	139	196	250	298	292	320	540
Ing. Civil	298	12	1	2	7	4	6	19	12	27	23	30	40	48	67
Ing. Mecánica Electricista	15	1	0	0	0	0	0	0	0	1	1	1	3	2	6
Ing. Mecánica	19	0	0	0	0	0	1	1	1	1	3	1	6	1	4
Ing. Biomédica	230	0	0	0	0	0	4	14	8	18	20	28	26	38	74
Ing. Aeronáutica	33	1	0	1	0	0	1	0	1	2	5	1	3	7	11
Ing. Agrimensor	43	0	0	1	0	3	1	2	2	2	1	6	3	4	18
Ing. Químico	343	4	2	1	5	6	6	24	21	33	43	54	41	44	59
Ing. Industrial	154	0	2	1	1	2	3	7	7	14	21	19	15	25	37
Ciencias Geológicas	211	7	3	5	8	4	3	8	10	16	25	32	16	40	34
Ciencias Biológicas	729	36	6	18	21	25	27	43	55	49	70	80	95	68	136
Prof. en Ciencias Biológicas	265	17	2	3	5	6	4	11	14	25	21	42	33	27	55
Ing. Electrónica	37	4	0	1	2	0	2	0	4	4	3	0	1	4	12
Ing. en Computación	75	1	0	2	5	1	5	1	3	4	13	3	8	11	18
Constructor	17	0	0	0	0	1	0	3	1	0	1	1	2	1	7
Téc. Mecánica Electricista	2	0	0	0	0	0	0	0	0	0	0	0	0	0	2
CIENCIAS QUÍMICAS	1.992	77	19	21	30	34	64	122	134	202	181	229	209	226	444
Ciclo Básico de Ciencias Químicas	586	1	0	0	0	0	1	1	0	0	10	17	39	100	417
Lic. en Química	106	4	0	1	0	3	0	2	7	14	16	27	13	17	2
Farmacia	598	51	13	11	17	15	23	50	51	92	70	83	63	44	15
Bioquímica	702	21	6	9	13	16	40	69	76	96	85	102	94	65	10
MATEMÁTICA, ASTRONOMÍA Y FÍSICA	516	22	3	11	4	10	7	18	9	47	27	56	59	69	174
Lic. en Matemática	87	5	1	0	0	0	1	1	0	5	3	10	13	17	31
Prof. en Matemática	152	3	1	1	0	0	0	6	5	9	10	18	13	16	70
Lic. en Astronomía	82	3	0	4	1	2	2	6	4	12	4	7	8	11	18
Lic. en Física	52	1	1	0	1	3	0	3	0	5	4	9	6	7	12
Prof. en Física	11	0	0	0	0	0	0	0	0	1	0	2	2	1	5
Lic. en Ciencias de la Computación	132	10	0	6	2	5	4	2	0	15	6	10	17	17	38
CIENCIAS AGROPECUARIAS	825	74	29	11	23	39	50	80	56	69	81	86	68	78	81
Ing. Agronómica	825	74	29	11	23	39	50	80	56	69	81	86	68	78	81

continúa

CUADRO B.16.2 (CONTINUACIÓN)

ÁREA, FACULTAD Y CARRERA	TOTAL	1999 y antes	2000	2001	2002	2003	2004	2005	2006	2007	2008	2009	2010	2011	2012
ÁREA CIENCIAS SOCIALES	23.362	2.173	479	504	573	688	891	1.061	1.297	1.559	1.825	2.372	2.445	3.077	4.418
DERECHO Y CIENCIAS SOCIALES	13.498	1.330	316	303	356	439	581	696	825	980	1.183	1.146	1.349	1.546	2.448
Abogacía	8.105	892	180	171	209	248	360	500	538	633	837	739	838	883	1.077
Notariado	202	85	4	23	17	14	24	17	9	2	1	1	1	3	1
Lic. en Trabajo Social	1.779	109	54	37	36	66	77	76	102	115	133	116	154	170	534
Lic. en Comunicación Social	2.433	243	78	72	94	105	115	97	163	203	167	221	227	242	406
Prof. Universitario en Comunicación Social	165	0	0	0	0	0	0	0	0	0	0	0	0	109	56
Tec. en Relaciones Públicas	424	1	0	0	0	1	3	2	7	17	28	38	74	73	180
Tec. en Comunicación y Turismo	242	0	0	0	0	2	2	3	3	7	13	14	36	38	124
Tec. en Produc. y Realiz. en Med. Masivos	42	0	0	0	0	1	0	0	1	0	1	1	6	11	21
Tec. en Periodismo Deportivo	106	0	0	0	0	2	0	1	2	3	3	16	13	17	49
CIENCIAS ECONÓMICAS	9.864	843	163	201	217	249	310	365	472	579	642	1.226	1.096	1.531	1.970
Contador Público	5.349	698	125	135	163	189	242	261	358	434	481	635	553	568	507
Lic. en Economía	272	21	1	6	6	4	5	13	14	14	19	29	40	49	51
Ciclo Básico	2.526	0	0	0	0	0	0	0	0	0	0	257	329	714	1.226
Lic. en Administración	1.530	124	37	60	48	56	60	86	90	131	142	178	158	174	186
Tec. en Economía y Administración de Pymes	18	0	0	0	0	0	3	5	10	0	0	0	0	0	0
Tec. en Gestión Universitaria	169	0	0	0	0	0	0	0	0	0	0	127	16	26	0
ÁREA CIENCIAS DE LA SALUD	12.074	847	193	258	181	269	380	444	844	922	1.379	1.125	1.276	1.697	2.259
CIENCIAS MÉDICAS	9.442	684	169	224	138	204	280	307	654	763	1.130	830	969	1.289	1.801
Medicina	3.123	395	85	90	14	37	35	66	339	334	367	319	342	342	358
Técnico en Laboratorio Clínico	360	2	2	3	3	2	7	9	9	15	21	50	51	78	108
Lic. en Kinesiología y Fisioterapia	1.400	92	27	45	18	28	29	36	29	101	396	0	144	201	254
Lic. en Fonoaudiología	852	65	21	22	43	39	30	41	48	48	45	62	71	112	205
Lic. en Producción de Bio-Imágenes	793	15	8	3	7	4	13	15	40	28	54	104	120	157	225
Enfermería	1.434	60	15	31	38	29	111	72	86	79	115	123	109	204	362
Lic. en Nutrición	1.480	55	11	30	15	65	55	68	103	158	132	172	132	195	289
ODONTOLOGÍA	2.632	163	24	34	43	65	100	137	190	159	249	295	307	408	458
Odontología	2.632	163	24	34	43	65	100	137	190	159	249	295	307	408	458

continúa

CUADRO B.16.2 (CONTINUACIÓN)

ÁREA, FACULTAD Y CARRERA	TOTAL	1999 y antes	2000	2001	2002	2003	2004	2005	2006	2007	2008	2009	2010	2011	2012
ÁREA CIENCIAS HUMANAS	20.654	1.461	329	398	567	656	871	1.122	1.321	1.425	1.660	1.930	2.356	2.421	4.137
FILOSOFÍA Y HUMANIDADES	4.162	283	53	82	106	136	132	234	282	304	430	348	484	534	754
Lic. en Filosofía	228	18	6	2	8	5	10	23	16	18	20	20	14	29	39
Prof. en Filosofía	77	2	1	1	0	1	4	4	3	7	17	4	9	10	14
Lic. en Letras Clásicas	56	6	1	1	0	1	3	4	4	7	6	4	2	3	14
Prof. en Letras Clásicas	24	2	0	1	0	0	1	0	3	0	0	2	3	4	8
Lic. en Letras Modernas	600	55	12	13	26	26	29	49	49	60	64	39	58	43	77
Corrector literario	358	0	0	0	0	0	3	19	27	38	61	18	45	67	80
Prof. en Letras Modernas	291	21	4	4	4	10	8	15	20	17	41	20	24	36	67
Lic. en Historia	506	41	8	11	22	18	24	33	42	53	57	45	34	41	77
Lic. en Antropología	311	0	0	0	0	0	0	0	0	0	0	0	105	90	116
Prof. en Historia	375	4	1	3	1	8	14	18	14	33	78	54	34	40	73
Lic. en Ciencias de la Educación	574	70	8	9	15	42	8	34	41	26	43	54	76	96	52
Prof. en Ciencias de la Educación	115	4	1	1	0	0	0	4	19	3	3	14	22	17	27
Lic. en Bibliotecología y Documentación	251	57	11	13	8	15	10	14	20	9	10	21	15	16	32
Lic. en Geografía	255	3	0	23	22	10	9	13	11	17	18	32	26	27	44
Archivología	141	0	0	0	0	0	9	4	13	16	12	21	17	15	34
ARTES	2.238	205	41	49	83	110	114	135	123	159	169	205	234	236	375
Prof. en Perfeccionamiento Instrumental	18	2	0	1	0	1	1	1	2	1	0	1	3	2	3
Lic. en Perfeccionamiento Instrumental	32	2	1	1	0	1	1	2	1	4	2	6	1	4	6
Prof. en Composición Musical	16	4	1	1	0	0	0	1	4	0	0	2	0	3	0
Lic. en Composición Musical	77	9	1	2	1	0	6	5	2	4	6	3	12	7	19
Prof. en Educación Musical	61	5	1	0	0	1	3	2	1	5	3	11	4	7	18
Ciclo Básico de Plástica	368	24	6	5	17	18	15	19	8	8	21	28	38	51	110
Lic. en Pintura	258	40	10	10	9	24	17	19	19	20	26	24	21	19	0
Lic. en Escultura	89	14	4	4	12	7	3	5	8	8	7	8	8	1	0
Prof. Sup. de Educación en Artes Plásticas	118	28	3	7	11	8	7	8	11	11	9	10	3	1	1
Lic. en Grabado	190	25	7	5	15	14	11	18	9	24	11	27	14	10	0
Ciclo Básico Teatro	209	6	1	2	1	4	4	2	10	6	12	15	37	44	65
Teatro	247	11	2	1	4	13	27	23	22	41	33	38	32	0	0
Cine y T.V.	555	35	4	10	13	19	19	30	26	27	39	32	61	87	153

continúa

CUADRO B.16.2 (CONTINUACIÓN)

ÁREA, FACULTAD Y CARRERA	TOTAL	1999 y antes	2000	2001	2002	2003	2004	2005	2006	2007	2008	2009	2010	2011	2012
PSICOLOGÍA	9.524	642	173	188	248	276	423	515	693	672	720	935	1.089	1.057	1.893
Lic. en Psicología	7.989	509	141	148	223	274	373	476	612	548	606	776	891	864	1.548
Prof. en Psicología	1.535	133	32	40	25	2	50	39	81	124	114	159	198	193	345
LENGUAS	4.730	331	62	79	130	134	202	238	223	290	341	442	549	594	1.115
Lic. en Lengua y Literatura Castellana	33	6	1	4	7	2	6	5	1	1	0	0	0	0	0
Prof. de Castellano	17	6	1	2	1	3	2	1	0	0	0	1	0	0	0
Prof. en Español Lengua Materna y Extranjera	185	0	0	0	1	0	17	15	12	8	14	21	32	26	39
Lic. en Español Lengua Materna y Extranjera	129	0	0	0	1	0	8	13	5	7	13	14	24	11	33
Lic. en Lengua y Literatura Inglesas	484	45	1	5	10	16	16	17	22	21	23	52	65	72	119
Traductorado de Inglés	2.171	137	27	37	65	63	87	91	97	146	169	215	259	266	512
Prof. de Inglés	1.117	108	23	20	39	37	42	63	60	72	68	82	108	140	255
Lic. en Lengua y Literatura Francesas	16	2	0	0	1	1	2	0	1	2	1	3	0	0	3
Traductorado de Francés	66	4	2	0	0	0	2	2	2	5	3	7	7	12	20
Prof. de Francés	34	1	1	1	0	1	3	1	4	3	2	4	2	4	7
Lic. en Lengua y Literatura Italianas	45	1	1	1	0	1	3	5	5	2	6	4	3	5	8
Traductorado de Italiano	116	4	1	3	1	4	5	10	3	8	13	8	11	17	28
Prof. de Italiano	92	4	2	2	1	3	5	9	1	5	12	7	6	13	22
Lic. en Lengua y Literatura Alemanas	17	1	0	0	0	0	1	1	1	1	2	2	2	1	5
Traductorado de Alemán	60	5	2	0	2	0	1	3	3	2	5	7	6	7	17
Prof. de Alemán	34	6	0	0	0	1	0	1	1	1	3	2	3	7	9
Prof. de Portugués	114	1	0	4	1	2	2	1	5	6	7	13	21	13	38

CUADRO B.17: REINSCRIPTOS POR CANTIDAD DE MATERIAS APROBADAS EL AÑO ANTERIOR SEGÚN ÁREA DE ESTUDIO Y FACULTAD - Año 2012

ÁREA Y FACULTAD	TOTAL	CANTIDAD DE MATERIAS APROBADAS EL AÑO ANTERIOR (%)						
		0	1	2	3	4	5	6 y más
TOTAL UNIVERSIDAD	86.476	30,8	12,3	11,0	9,4	8,5	7,6	20,1
ÁREA CIENCIAS BÁSICAS Y APLICADAS	19.716	20,1	11,1	10,9	10,9	10,2	9,7	27,2
ARQUITECTURA, URBANISMO Y DISEÑO	7.953	15,1	9,3	10,2	11,9	11,3	12,1	30,0
CS. EXACTAS, FÍSICAS Y NATURALES	5.972	20,3	13,2	12,4	10,6	10,2	8,4	24,7
<i>Agrimensura</i>	136	22,1	17,6	15,4	16,9	12,5	5,9	9,6
<i>Biología</i>	1.085	28,3	14,7	14,0	11,4	9,0	7,8	14,7
<i>Geología</i>	452	15,5	13,9	12,2	14,6	13,9	11,5	18,4
<i>Ingeniería Civil</i>	1.116	17,4	11,3	11,1	10,3	10,8	8,4	30,6
<i>Ingeniería Electrónica</i>	1.292	22,1	13,4	11,9	9,7	8,7	9,0	25,3
<i>Ing. Mecánica Aeronáutica</i>	286	19,6	15,7	12,2	11,2	9,8	8,7	22,7
<i>Ing. Mecánica Electricista</i>	660	18,9	15,2	14,2	10,3	11,4	7,7	22,3
<i>Química</i>	495	13,7	10,1	11,7	10,1	8,9	8,1	37,4
<i>Ingeniería Industrial</i>	450	17,1	11,3	10,9	7,3	11,6	7,3	34,4
CIENCIAS QUÍMICAS	2.053	29,2	10,2	9,1	7,4	7,2	7,1	29,9
MATEMÁTICA, ASTRONOMÍA Y FÍSICA	1.083	39,9	12,2	13,2	12,3	7,5	5,7	9,2
CIENCIAS AGROPECUARIAS	2.655	19,4	11,8	9,8	10,6	10,2	8,9	29,4
ÁREA CIENCIAS SOCIALES	30.916	34,7	12,8	10,3	8,7	8,1	6,6	17,9
DERECHO Y CIENCIAS SOCIALES	17.187	29,6	12,8	10,4	9,0	8,7	6,9	21,0
<i>Abogacía</i>	11.744	29,8	13,6	11,0	9,3	8,0	7,1	21,2
<i>Trabajo Social</i>	1.397	32,1	15,5	10,9	9,5	8,2	8,1	15,7
<i>Ciencias de la Información</i>	4.046	30,3	10,6	9,0	8,4	11,7	6,6	23,5
CIENCIAS ECONÓMICAS	13.729	41,0	12,7	10,2	8,3	7,4	6,3	14,2

continúa

CUADRO B.17 (CONTINUACIÓN)

ÁREA Y FACULTAD	TOTAL	CANTIDAD DE MATERIAS APROBADAS EL AÑO ANTERIOR (%)						
		0	1	2	3	4	5	6 y más
ÁREA CIENCIAS DE LA SALUD	13.875	14,5	9,6	12,8	10,9	9,7	9,6	32,8
CIENCIAS MÉDICAS	10.863	14,7	9,5	13,4	11,0	9,7	9,7	32,0
<i>Medicina</i>	4.596	7,9	6,7	11,7	9,4	8,4	8,5	47,4
<i>Tecnología Médica</i>	1.147	20,7	14,5	13,1	13,0	11,9	14,9	12,0
<i>Kinesiología y Fisioterapia</i>	1.789	11,6	10,3	17,0	12,6	12,9	10,5	25,2
<i>Fonoaudiología</i>	685	34,2	10,4	8,6	6,1	6,0	11,5	23,2
<i>Enfermería</i>	1.355	26,5	12,4	17,9	12,4	8,9	7,2	14,7
<i>Nutrición</i>	1.291	15,0	10,5	12,7	13,7	10,8	9,8	27,6
ODONTOLOGÍA	3.012	13,7	10,0	10,8	10,4	9,9	9,4	35,8
ÁREA CIENCIAS HUMANAS	21.969	45,4	14,4	10,8	8,0	6,9	5,6	8,9
FILOSOFÍA Y HUMANIDADES	5.153	49,0	17,2	10,1	7,5	5,9	3,8	6,5
<i>Filosofía</i>	556	58,5	13,1	7,9	6,3	5,9	4,0	4,3
<i>Letras</i>	1.491	49,6	19,6	9,3	6,6	5,2	3,9	5,8
<i>Historia</i>	1.664	46,8	18,5	11,0	8,7	5,8	3,1	6,3
<i>Ciencias de la Educación</i>	714	49,9	13,7	10,6	7,1	6,7	4,3	7,6
<i>Bibliotecología</i>	258	60,1	14,7	8,9	7,0	4,7	2,7	1,9
<i>Archivero</i>	275	46,5	14,5	7,6	4,7	5,5	5,5	15,6
<i>Geografía</i>	195	21,5	20,0	16,4	13,3	12,3	5,6	10,8
ARTES	3.081	49,6	13,6	10,1	7,4	4,9	4,3	10,2
<i>Música</i>	541	47,7	16,3	7,8	6,5	4,4	5,5	11,8
<i>Plástica</i>	1.132	59,5	12,5	9,4	7,1	4,2	3,7	3,7
<i>Teatro</i>	526	46,8	10,6	8,0	6,8	3,6	4,8	19,4
<i>Cine</i>	882	39,8	15,2	13,6	8,6	6,9	3,9	12,0
PSICOLOGÍA	9.515	41,5	13,3	11,1	8,6	8,3	6,9	10,4
LENGUAS	4.220	46,9	14,2	11,9	7,4	6,2	6,1	7,3
<i>Castellano</i>	336	47,0	8,9	7,7	5,4	9,5	7,7	13,7
<i>Inglés</i>	3.358	46,7	15,4	12,8	8,0	6,0	5,7	5,4
<i>Francés</i>	108	55,6	14,8	6,5	3,7	5,6	3,7	10,2
<i>Italiano</i>	219	50,7	8,2	10,0	6,8	3,2	7,3	13,7
<i>Alemán</i>	109	48,6	11,9	7,3	2,8	5,5	8,3	15,6
<i>Portugués</i>	90	31,1	5,6	10,0	7,8	12,2	8,9	24,4

CUADRO B.18: REINSCRIPTOS POR CANTIDAD DE EXÁMENES RENDIDOS EL AÑO ANTERIOR SEGÚN ÁREA DE ESTUDIO Y FACULTAD - Año 2012

ÁREA Y FACULTAD	TOTAL	CANTIDAD DE EXÁMENES RENDIDOS EL AÑO ANTERIOR (%)						
		0	1	2	3	4	5	6 y más
TOTAL UNIVERSIDAD	86.476	26,5	9,4	8,7	8,4	8,5	8,3	29,9
ÁREA CIENCIAS BÁSICAS Y APLICADAS	19.716	16,6	7,9	8,0	8,9	9,2	10,0	39,5
ARQUITECTURA, URBANISMO Y DISEÑO	7.953	12,8	6,9	7,3	8,3	9,2	10,7	44,9
CS. EXACTAS, FÍSICAS Y NATURALES	5.972	16,1	9,7	9,1	9,9	10,0	10,3	34,9
<i>Agrimensura</i>	136	12,5	16,9	8,8	18,4	14,0	8,1	21,3
<i>Biología</i>	1.085	25,8	10,1	10,6	12,4	10,3	10,8	19,9
<i>Geología</i>	452	10,8	6,9	9,3	10,8	14,6	15,0	32,5
<i>Ingeniería Civil</i>	1.116	13,0	8,3	8,2	8,0	9,6	9,8	43,2
<i>Ingeniería Electrónica</i>	1.292	17,6	11,1	8,0	9,0	8,5	10,3	35,4
<i>Ing. Mecánica Aeronáutica</i>	286	11,5	14,0	11,5	12,2	8,0	9,4	33,2
<i>Ing. Mecánica Electricista</i>	660	14,5	9,1	10,9	10,0	11,2	10,5	33,8
<i>Química</i>	495	10,3	6,7	6,5	9,7	8,5	9,5	48,9
<i>Ingeniería Industrial</i>	450	13,3	10,0	9,6	6,0	9,8	8,2	43,1
CIENCIAS QUÍMICAS	2.053	25,0	6,5	7,2	7,8	8,3	8,4	36,8
MATEMÁTICA, ASTRONOMÍA Y FÍSICA	1.083	34,4	10,8	9,1	11,7	10,4	9,4	14,0
CIENCIAS AGROPECUARIAS	2.655	15,3	6,5	7,9	8,0	7,4	8,9	46,1
ÁREA CIENCIAS SOCIALES	30.916	29,0	9,0	7,8	7,8	8,3	7,6	29,7
DERECHO Y CIENCIAS SOCIALES	17.187	25,0	10,1	8,6	8,7	9,2	7,7	29,1
<i>Abogacía</i>	11.744	24,3	10,4	8,8	9,3	8,7	7,9	30,6
<i>Trabajo Social</i>	1.397	26,3	13,2	11,2	9,2	9,1	9,3	21,5
<i>Ciencias de la Información</i>	4.046	28,1	9,0	7,5	7,2	11,4	7,1	29,6
CIENCIAS ECONÓMICAS	13.729	34,0	7,7	6,7	6,8	7,0	7,4	30,3

continúa

CUADRO B.18 (CONTINUACIÓN)

ÁREA Y FACULTAD	TOTAL	CANTIDAD DE EXÁMENES RENDIDOS EL AÑO ANTERIOR (%)						
		0	1	2	3	4	5	6 y más
ÁREA CIENCIAS DE LA SALUD	13.875	11,5	6,5	9,1	9,7	9,5	10,5	43,3
CIENCIAS MÉDICAS	10.863	12,0	6,6	9,6	10,1	9,9	10,6	41,2
<i>Medicina</i>	4.596	6,2	4,6	9,1	9,4	8,1	8,7	54,0
<i>Tecnología Médica</i>	1.147	17,4	10,7	10,0	12,4	13,3	14,1	22,0
<i>Kinesiología y Fisioterapia</i>	1.789	7,9	5,5	8,3	10,8	14,8	15,8	36,9
<i>Fonoaudiología</i>	685	31,4	8,9	7,0	6,1	5,1	10,1	31,4
<i>Enfermería</i>	1.355	23,9	10,0	15,3	12,5	9,3	8,0	21,1
<i>Nutrición</i>	1.291	10,7	7,3	7,8	9,5	9,5	9,9	45,2
ODONTOLOGÍA	3.012	9,8	5,8	7,4	8,0	8,1	10,0	50,9
ÁREA CIENCIAS HUMANAS	21.969	41,4	13,0	10,2	8,0	7,7	6,5	13,1
FILOSOFÍA Y HUMANIDADES	5.153	47,8	16,6	10,5	7,4	6,5	4,0	7,1
<i>Filosofía</i>	556	57,0	14,0	7,7	6,5	6,3	3,8	4,7
<i>Letras</i>	1.491	48,8	19,0	9,3	7,0	5,6	4,2	6,0
<i>Historia</i>	1.664	45,3	17,4	12,5	8,4	6,4	3,7	6,4
<i>Ciencias de la Educación</i>	714	48,6	13,3	10,6	6,9	7,3	3,6	9,7
<i>Bibliotecología</i>	258	59,7	13,6	9,3	6,6	4,7	3,1	3,1
<i>Archivero</i>	275	44,7	14,9	8,0	4,0	5,8	5,8	16,7
<i>Geografía</i>	195	21,0	17,9	15,9	12,3	14,9	7,2	10,8
ARTES	3.081	47,6	13,3	9,2	8,0	5,9	4,7	11,5
<i>Música</i>	541	46,4	15,2	6,7	5,4	7,8	5,0	13,7
<i>Plástica</i>	1.132	57,3	12,5	8,7	8,1	4,6	3,6	5,0
<i>Teatro</i>	526	46,6	10,8	7,0	7,0	4,4	4,8	19,4
<i>Cine</i>	882	36,4	14,5	12,5	9,9	7,3	5,8	13,7
PSICOLOGÍA	9.515	36,4	11,6	10,3	8,9	9,1	8,0	15,6
LENGUAS	4.220	40,6	11,5	10,4	6,8	7,5	7,3	15,9
<i>Castellano</i>	336	44,9	8,9	6,3	6,5	8,0	8,3	17,0
<i>Inglés</i>	3.358	39,4	12,2	11,0	7,0	7,8	7,3	15,2
<i>Francés</i>	108	52,8	9,3	8,3	5,6	3,7	3,7	16,7
<i>Italiano</i>	219	46,1	9,1	12,3	5,9	2,3	6,8	17,4
<i>Alemán</i>	109	46,8	11,9	8,3	2,8	4,6	6,4	19,3
<i>Portugués</i>	90	31,1	3,3	5,6	10,0	14,4	8,9	26,7

CUADRO B.19: REINSCRIPTOS POR CANTIDAD DE MATERIAS APROBADAS EN LA CARRERA SEGÚN ÁREA DE ESTUDIO Y FACULTAD - Año 2012

ÁREA Y FACULTAD	TOTAL	CANTIDAD DE MATERIAS APROBADAS (%)						
		0	1-5	6-10	11-15	16-20	21-25	26 y más
TOTAL UNIVERSIDAD	86.476	7,3	21,2	18,9	13,3	10,9	9,1	19,1
ÁREA CIENCIAS BÁSICAS Y APLICADAS	19.716	3,5	14,0	18,7	15,2	13,2	13,1	22,3
ARQUITECTURA, URBANISMO Y DISEÑO	7.953	0,4	7,8	18,5	15,6	16,0	17,7	24,1
CS. EXACTAS, FÍSICAS Y NATURALES	5.972	2,3	17,9	20,1	14,2	11,6	8,7	25,1
<i>Agrimensura</i>	136	2,9	21,3	33,8	5,9	5,9	11,0	19,1
<i>Biología</i>	1.085	5,5	27,4	18,3	11,5	11,5	8,4	17,3
<i>Geología</i>	452	0,9	17,9	18,6	12,8	16,4	13,3	20,1
<i>Ingeniería Civil</i>	1.116	1,5	14,9	16,8	13,4	11,9	10,9	30,6
<i>Ingeniería Electrónica</i>	1.292	1,5	16,3	22,3	15,7	12,1	6,7	25,4
<i>Ing. Mecánica Aeronáutica</i>	286	1,7	16,1	18,5	13,3	9,4	9,4	31,5
<i>Ing. Mecánica Electricista</i>	660	3,0	20,2	24,7	17,6	10,6	5,3	18,6
<i>Química</i>	495	0,8	10,7	21,4	18,8	9,5	9,7	29,1
<i>Ingeniería Industrial</i>	450	1,3	11,8	16,9	13,1	12,2	8,0	36,7
CIENCIAS QUÍMICAS	2.053	19,9	22,2	14,9	12,6	9,0	11,9	9,5
MATEMÁTICA, ASTRONOMÍA Y FÍSICA	1.083	7,3	36,9	18,5	14,7	9,8	8,2	4,6
CIENCIAS AGROPECUARIAS	2.655	1,6	8,5	18,9	18,2	13,0	11,9	27,9
ÁREA CIENCIAS SOCIALES	30.916	8,7	23,0	18,9	11,2	8,7	8,1	20,5
DERECHO Y CIENCIAS SOCIALES	17.187	3,1	25,1	17,2	11,9	9,3	9,0	22,8
<i>Abogacía</i>	11.744	2,2	28,2	17,9	12,5	9,3	9,6	20,3
<i>Trabajo Social</i>	1.397	6,4	22,3	16,5	14,1	13,5	10,8	16,5
<i>Ciencias de la Información</i>	4.046	4,7	18,8	16,9	10,4	8,3	7,6	33,4
CIENCIAS ECONÓMICAS	13.729	15,7	20,3	21,0	10,4	8,0	6,8	17,7

continúa

CUADRO B.19 (CONTINUACIÓN)

ÁREA Y FACULTAD	TOTAL	CANTIDAD DE MATERIAS APROBADAS (%)						
		0	1-5	6-10	11-15	16-20	21-25	26 y más
ÁREA CIENCIAS DE LA SALUD	13.875	0,8	15,4	19,9	16,5	15,4	10,5	21,6
CIENCIAS MÉDICAS	10.863	0,6	15,1	17,8	16,7	16,5	10,7	22,6
<i>Medicina</i>	4.596	0,0	5,7	16,0	17,4	15,8	10,2	34,9
<i>Tecnología Médica</i>	1.147	0,0	38,0	29,4	19,7	11,1	1,8	0,0
<i>Kinesiología y Fisioterapia</i>	1.789	0,2	27,8	11,9	15,0	21,3	16,9	6,9
<i>Fonoaudiología</i>	685	2,3	11,5	12,6	10,7	8,9	14,6	39,4
<i>Enfermería</i>	1.355	1,0	16,0	24,8	20,8	20,6	10,8	6,1
<i>Nutrición</i>	1.291	2,9	11,2	17,3	12,6	16,8	10,0	29,2
ODONTOLOGÍA	3.012	1,2	16,8	27,7	15,7	11,3	9,4	17,9
ÁREA CIENCIAS HUMANAS	21.969	12,7	28,6	18,3	12,5	9,1	6,0	12,7
FILOSOFÍA Y HUMANIDADES	5.153	12,6	38,7	15,7	10,1	6,9	5,4	10,6
<i>Filosofía</i>	556	15,5	36,7	11,3	10,6	8,8	6,1	11,0
<i>Letras</i>	1.491	17,8	37,3	12,6	7,1	7,2	5,0	12,9
<i>Historia</i>	1.664	10,8	48,1	18,1	10,2	4,7	4,3	3,7
<i>Ciencias de la Educación</i>	714	12,3	33,6	16,7	9,8	5,5	5,0	17,1
<i>Bibliotecología</i>	258	5,4	25,2	12,8	10,1	12,0	7,4	27,1
<i>Archivero</i>	275	3,6	22,9	23,3	18,9	11,3	10,5	9,5
<i>Geografía</i>	195	3,6	32,8	19,5	19,0	10,8	7,7	6,7
ARTES	3.081	9,7	20,7	19,0	19,3	12,6	7,7	11,1
<i>Música</i>	541	5,9	23,7	19,4	14,0	12,4	10,0	14,6
<i>Plástica</i>	1.132	15,2	24,7	21,8	25,2	12,8	0,3	0,0
<i>Teatro</i>	526	14,4	15,8	22,8	18,8	12,9	4,9	10,3
<i>Cine</i>	882	2,2	16,7	12,7	15,4	12,1	17,3	23,6
PSICOLOGÍA	9.515	13,9	25,4	18,5	10,4	8,4	5,8	17,4
LENGUAS	4.220	12,3	29,4	20,5	15,2	10,7	6,0	5,9
<i>Castellano</i>	336	14,3	20,2	22,6	12,8	12,5	7,4	10,1
<i>Inglés</i>	3.358	12,0	29,8	20,0	15,8	11,0	5,9	5,5
<i>Francés</i>	108	14,8	38,0	23,1	12,0	3,7	2,8	5,6
<i>Italiano</i>	219	12,8	31,5	24,2	10,0	10,0	5,5	5,9
<i>Alemán</i>	109	19,3	30,3	14,7	14,7	8,3	6,4	6,4
<i>Portugués</i>	90	4,4	33,3	24,4	18,9	6,7	7,8	4,4

CUADRO B.20: REINSCRIPTOS POR CANTIDAD DE EXÁMENES RENDIDOS EN LA CARRERA SEGÚN ÁREA DE ESTUDIO Y FACULTAD - Año 2012

ÁREA Y FACULTAD	TOTAL	CANTIDAD DE EXÁMENES RENDIDOS (%)						
		0	1-5	6-10	11-15	16-20	21-25	26 y más
TOTAL UNIVERSIDAD	86.476	6,4	14,3	16,4	13,1	10,9	8,9	29,8
ÁREA CIENCIAS BÁSICAS Y APLICADAS	19.716	2,9	8,5	13,9	13,1	13,4	12,8	35,5
ARQUITECTURA, URBANISMO Y DISEÑO	7.953	0,2	4,8	13,5	11,1	14,8	15,6	40,0
CS. EXACTAS, FÍSICAS Y NATURALES	5.972	1,8	9,1	14,2	16,3	12,8	11,8	33,9
<i>Agrimensura</i>	136	0,7	12,5	24,3	14,0	10,3	13,2	25,0
<i>Biología</i>	1.085	5,2	17,1	18,6	12,4	12,3	9,5	25,0
<i>Geología</i>	452	0,7	4,2	17,5	11,7	16,6	17,0	32,3
<i>Ingeniería Civil</i>	1.116	1,2	7,0	11,8	15,1	9,8	13,4	41,8
<i>Ingeniería Electrónica</i>	1.292	0,9	8,2	13,7	18,0	14,9	11,5	32,7
<i>Ing. Mecánica Aeronáutica</i>	286	0,3	8,7	9,8	19,6	9,8	8,0	43,7
<i>Ing. Mecánica Electricista</i>	660	2,0	9,7	15,3	22,1	13,8	11,8	25,3
<i>Química</i>	495	0,4	3,4	11,5	20,2	12,9	11,7	39,8
<i>Ingeniería Industrial</i>	450	0,9	7,3	9,3	14,7	13,1	11,3	43,3
CIENCIAS QUÍMICAS	2.053	17,6	16,6	16,0	10,7	9,5	9,4	20,2
MATEMÁTICA, ASTRONOMÍA Y FÍSICA	1.083	5,0	27,6	17,6	15,7	11,9	10,5	11,6
CIENCIAS AGROPECUARIAS	2.655	1,0	4,1	10,9	12,5	14,4	9,9	47,2
ÁREA CIENCIAS SOCIALES	30.916	7,6	14,2	16,4	12,3	8,6	7,1	33,0
DERECHO Y CIENCIAS SOCIALES	17.187	2,2	17,3	16,9	11,5	9,4	8,6	32,5
<i>Abogacía</i>	11.744	1,3	18,4	18,0	11,9	9,1	8,7	30,4
<i>Trabajo Social</i>	1.397	4,7	17,1	15,2	12,4	11,2	12,7	26,6
<i>Ciencias de la Información</i>	4.046	4,1	14,0	14,2	10,2	9,7	7,2	40,7
CIENCIAS ECONÓMICAS	13.729	14,2	10,3	15,7	13,3	7,6	5,1	33,7

continúa

CUADRO B.20 (CONTINUACIÓN)

ÁREA Y FACULTAD	TOTAL	CANTIDAD DE EXÁMENES RENDIDOS (%)						
		0	1-5	6-10	11-15	16-20	21-25	26 y más
ÁREA CIENCIAS DE LA SALUD	13.875	0,5	8,6	17,6	14,9	13,9	10,5	34,0
CIENCIAS MÉDICAS	10.863	0,4	9,7	16,6	14,1	14,1	10,7	34,4
<i>Medicina</i>	4.596	0,0	4,0	13,6	13,8	13,7	8,4	46,4
<i>Tecnología Médica</i>	1.147	0,0	28,9	26,8	20,9	15,9	3,7	3,9
<i>Kinesiología y Fisioterapia</i>	1.789	0,0	13,4	16,3	13,0	16,3	16,4	24,7
<i>Fonoaudiología</i>	685	1,6	7,2	13,9	10,4	4,2	13,9	48,9
<i>Enfermería</i>	1.355	0,7	12,1	22,2	18,3	18,4	14,0	14,2
<i>Nutrición</i>	1.291	1,5	6,7	14,0	8,5	11,8	12,1	45,5
ODONTOLOGÍA	3.012	0,9	4,7	21,1	17,7	13,2	9,8	32,6
ÁREA CIENCIAS HUMANAS	21.969	11,5	23,1	17,9	13,0	10,1	7,0	17,5
FILOSOFÍA Y HUMANIDADES	5.153	12,1	36,9	16,3	9,9	7,5	5,7	11,5
<i>Filosofía</i>	556	14,6	36,3	10,8	11,3	9,5	5,9	11,5
<i>Letras</i>	1.491	17,4	36,4	12,5	7,2	7,5	5,2	13,7
<i>Historia</i>	1.664	10,2	45,5	20,0	10,0	5,3	4,6	4,4
<i>Ciencias de la Educación</i>	714	12,0	31,8	16,8	9,1	6,0	5,5	18,8
<i>Bibliotecología</i>	258	5,0	23,3	12,4	8,5	13,6	8,1	29,1
<i>Archivero</i>	275	3,6	20,7	23,6	18,9	11,6	10,9	10,5
<i>Geografía</i>	195	3,1	30,3	21,0	17,4	12,3	8,2	7,7
ARTES	3.081	9,5	17,8	18,1	19,3	14,0	7,9	13,4
<i>Música</i>	541	5,5	18,3	19,4	15,9	12,0	9,8	19,0
<i>Plástica</i>	1.132	14,9	22,8	19,9	24,5	16,0	1,9	0,1
<i>Teatro</i>	526	14,4	15,6	22,8	18,4	13,1	5,3	10,3
<i>Cine</i>	882	1,9	12,4	12,4	15,2	13,3	15,9	29,0
PSICOLOGÍA	9.515	12,1	17,7	18,6	12,5	9,2	6,9	23,0
LENGUAS	4.220	10,8	22,3	18,2	13,1	12,1	8,3	15,3
<i>Castellano</i>	336	13,1	16,7	21,7	12,2	13,7	9,5	13,1
<i>Inglés</i>	3.358	10,4	22,3	17,0	12,7	12,4	8,6	16,6
<i>Francés</i>	108	13,0	24,1	27,8	16,7	8,3	3,7	6,5
<i>Italiano</i>	219	11,0	26,0	25,6	14,6	7,8	6,8	8,2
<i>Alemán</i>	109	19,3	26,6	16,5	14,7	8,3	5,5	9,2
<i>Portugués</i>	90	3,3	28,9	22,2	18,9	14,4	5,6	6,7

CUADRO B.21: ESTUDIANTES POR ACCESO A PC E INTERNET SEGÚN ÁREA DE ESTUDIO Y FACULTAD* - Año 2012

ÁREA Y FACULTAD	No tiene acceso a PC	TIENE ACCESO A PC				No tiene acceso a Internet	TIENE ACCESO A INTERNET				
		Hogar	Trabajo	UNC	Otro		Hogar	Trabajo	UNC	Cyber	Otro
TOTAL UNIVERSIDAD	670	96.377	17.589	25.291	33.692	1.516	89.384	15.848	22.129	38.019	31.885
ÁREA CIENCIAS BÁSICAS Y APLICADAS	100	22.759	3.017	6.684	7.603	227	21.065	2.808	6.358	8.514	7.810
ARQUITECTURA, URBANISMO Y DISEÑO	32	9.140	1.293	1.916	2.925	69	8.524	1.202	1.856	3.144	3.201
CS. EXACTAS, FÍSICAS Y NATURALES	40	7.160	873	1.843	2.346	81	6.576	838	1.721	2.785	2.423
<i>Agrimensura</i>	4	165	40	43	50	5	151	38	38	64	44
<i>Biología</i>	9	1.268	109	257	413	15	1.180	117	244	476	421
<i>Geología</i>	1	502	36	104	154	5	453	34	86	195	159
<i>Ingeniería Civil</i>	6	1.331	154	312	417	12	1.210	155	287	508	452
<i>Ingeniería Electrónica</i>	8	1.626	228	547	564	25	1.507	215	529	621	593
<i>Ing. Mecánica Aeronáutica</i>	3	326	56	76	109	6	289	46	79	126	109
<i>Ing. Mecánica Electricista</i>	6	818	115	224	283	6	737	107	199	380	289
<i>Química</i>	3	572	43	142	184	4	527	42	127	220	180
<i>Ingeniería Industrial</i>	0	552	92	138	172	3	522	84	132	195	176
CIENCIAS QUÍMICAS	2	2.373	242	1.183	873	17	2.220	197	1.095	1.024	800
MATEMÁTICA, ASTRONOMÍA Y FÍSICA	22	1.399	267	636	548	27	1.285	255	617	519	531
CIENCIAS AGROPECUARIAS	4	2.687	342	1.106	911	33	2.460	316	1.069	1.042	855
ÁREA CIENCIAS SOCIALES	261	34.112	8.417	8.539	11.426	597	31.821	7.716	7.103	12.434	10.805
DERECHO Y CIENCIAS SOCIALES	195	18.206	4.295	3.966	6.877	450	16.850	3.819	3.179	7.573	6.178
<i>Abogacía</i>	97	11.553	2.351	2.132	4.201	308	10.679	2.122	1.635	4.633	3.596
<i>Trabajo Social</i>	76	1.632	323	568	695	94	1.460	283	499	882	643
<i>Ciencias de la Información</i>	22	5.021	1.621	1.266	1.981	48	4.711	1.414	1.045	2.058	1.939
CIENCIAS ECONÓMICAS	66	15.906	4.122	4.573	4.549	147	14.971	3.897	3.924	4.861	4.627

* Preguntas con opción de respuestas múltiples.

continúa

CUADRO B.21 (CONTINUACIÓN)

ÁREA Y FACULTAD	No tiene acceso a PC	TIENE ACCESO A PC				No tiene acceso a Internet	TIENE ACCESO A INTERNET				
		Hogar	Trabajo	UNC	Otro		Hogar	Trabajo	UNC	Cyber	Otro
ÁREA CIENCIAS DE LA SALUD	141	14.431	1.426	3.478	5.951	331	13.269	1.203	2.793	7.307	5.151
CIENCIAS MÉDICAS	131	11.282	1.158	2.405	4.646	284	10.343	978	1.877	5.658	3.954
<i>Medicina</i>	13	4.509	399	710	1.651	64	4.152	340	532	1.941	1.391
<i>Tecnología Médica</i>	66	1.316	165	339	650	75	1.200	128	259	767	565
<i>Kinesiología y Fisioterapia</i>	9	1.879	169	386	885	17	1.755	132	305	1.050	756
<i>Fonoaudiología</i>	22	794	97	162	277	25	740	101	137	367	279
<i>Enfermería</i>	10	1.307	212	573	694	83	1.132	181	458	897	472
<i>Nutrición</i>	11	1.477	116	235	489	20	1.364	96	186	636	491
ODONTOLOGÍA	10	3.149	268	1.073	1.305	47	2.926	225	916	1.649	1.197
ÁREA CIENCIAS HUMANAS	168	25.075	4.729	6.590	8.712	361	23.229	4.121	5.875	9.764	8.119
FILOSOFÍA Y HUMANIDADES	66	5.776	1.437	1.572	1.969	191	5.272	1.277	1.420	2.133	1.727
<i>Filosofía</i>	6	609	143	189	231	18	546	140	172	232	204
<i>Letras</i>	15	1.734	328	406	513	34	1.605	318	402	516	491
<i>Historia</i>	29	1.958	467	548	779	109	1.782	397	459	800	639
<i>Ciencias de la Educación</i>	8	729	195	178	215	17	675	152	157	284	188
<i>Bibliotecología</i>	3	240	153	93	63	7	211	144	94	89	51
<i>Archivero</i>	3	263	101	93	93	3	232	81	74	127	79
<i>Geografía</i>	2	243	50	65	75	3	221	45	62	85	75
ARTES	16	3.359	458	786	1.230	36	3.039	401	707	1.375	1.184
<i>Música</i>	0	631	59	108	187	4	558	47	102	246	186
<i>Plástica</i>	9	1.084	147	221	392	20	980	128	192	418	337
<i>Teatro</i>	4	530	57	182	212	4	479	50	174	259	199
<i>Cine</i>	3	1.114	195	275	439	8	1.022	176	239	452	462
PSICOLOGÍA	65	10688	1875	2484	3800	102	9963	1624	2176	4391	3469
LENGUAS	21	5.252	959	1.748	1.713	32	4.955	819	1.572	1.865	1.739
<i>Castellano</i>	3	367	75	131	116	5	334	66	131	146	108
<i>Inglés</i>	18	4.212	693	1.335	1.329	22	3.989	589	1.174	1.469	1.373
<i>Francés</i>	0	146	26	63	59	5	136	18	54	53	46
<i>Italiano</i>	0	260	90	97	102	0	236	76	100	101	112
<i>Alemán</i>	0	142	27	61	50	0	138	29	57	39	43
<i>Portugués</i>	0	125	48	61	57	0	122	41	56	57	57

CUADRO B.22: ESTUDIANTES POR BECAS SEGÚN ÁREA DE ESTUDIO Y FACULTAD - Año 2012

ÁREA Y FACULTAD	TOTAL	UNC	Otras Nacional	Provincial	Municipal	Ayuda Económica - UNC				Otras*
						Transporte	Comedor	Fotocopias	Efectivo	
TOTAL UNIVERSIDAD	4.476	910	567	398	99	253	210	208	1.445	386
ÁREA CIENCIAS BÁSICAS Y APLICADAS	1.599	213	306	186	30	68	33	12	621	130
ARQUITECTURA, URBANISMO Y DISEÑO	299	36	53	42	11	19	5	0	110	23
CS. EXACTAS, FÍSICAS Y NATURALES	733	65	157	98	9	27	15	7	287	68
<i>Agrimensura</i>	10	4	1	0	0	0	1	0	4	0
<i>Biología</i>	95	11	29	4	1	4	1	2	26	17
<i>Geología</i>	43	1	15	0	0	0	1	0	21	5
<i>Ingeniería Civil</i>	96	11	23	5	3	5	4	0	36	9
<i>Ingeniería Electrónica</i>	299	21	47	65	2	10	4	4	129	17
<i>Ing. Mecánica Aeronáutica</i>	42	4	15	2	0	1	1	0	15	4
<i>Ing. Mecánica Electricista</i>	48	1	10	8	0	1	0	0	21	7
<i>Química</i>	64	7	10	8	3	5	2	1	22	6
<i>Ingeniería Industrial</i>	36	5	7	6	0	1	1	0	13	3
CIENCIAS QUÍMICAS	178	23	36	16	4	9	7	2	69	12
MATEMÁTICA, ASTRONOMÍA Y FÍSICA	294	76	42	24	1	6	4	2	123	16
CIENCIAS AGROPECUARIAS	95	13	18	6	5	7	2	1	32	11
ÁREA CIENCIAS SOCIALES	1.101	279	82	74	29	72	46	65	353	101
DERECHO Y CIENCIAS SOCIALES	468	91	42	48	18	35	32	15	126	61
<i>Abogacía</i>	255	45	23	24	12	17	20	4	71	39
<i>Trabajo Social</i>	96	26	6	12	1	8	7	7	27	2
<i>Ciencias de la Información</i>	117	20	13	12	5	10	5	4	28	20
CIENCIAS ECONÓMICAS	633	188	40	26	11	37	14	50	227	40

* Internacional, Prestación de Servicios, Investigación, Habitacional, entre otras.

CUADRO B.22 (CONTINUACIÓN)

ÁREA Y FACULTAD	TOTAL	UNC	Otras Nacional	Provincial	Municipal	Ayuda Económica - UNC				Otras*
						Transporte	Comedor	Fotocopias	Efectivo	
ÁREA CIENCIAS DE LA SALUD	674	156	79	42	14	29	67	8	241	38
CIENCIAS MÉDICAS	603	143	74	38	12	25	58	5	222	26
<i>Medicina</i>	230	58	24	13	5	8	17	1	87	17
<i>Tecnología Médica</i>	114	21	21	8	1	4	10	1	44	4
<i>Kinesiología y Fisioterapia</i>	69	15	6	8	2	2	8	0	27	1
<i>Fonoaudiología</i>	23	4	4	2	1	1	1	0	7	3
<i>Enfermería</i>	136	40	13	4	0	9	21	3	45	1
<i>Nutrición</i>	31	5	6	3	3	1	1	0	12	0
ODONTOLOGÍA	71	13	5	4	2	4	9	3	19	12
ÁREA CIENCIAS HUMANAS	1.102	262	100	96	26	84	64	123	230	117
FILOSOFÍA Y HUMANIDADES	414	107	43	24	11	34	11	65	64	55
<i>Filosofía</i>	37	7	4	4	1	2	2	4	5	8
<i>Letras</i>	128	37	15	7	0	12	1	21	19	16
<i>Historia</i>	145	28	16	9	8	13	1	24	23	23
<i>Ciencias de la Educación</i>	38	11	4	1	2	1	3	5	8	3
<i>Bibliotecología</i>	9	4	0	1	0	1	0	0	1	2
<i>Archivero</i>	34	10	3	2	0	4	3	5	6	1
<i>Geografía</i>	23	10	1	0	0	1	1	6	2	2
ARTES	202	48	18	12	11	16	10	17	46	24
<i>Música</i>	53	14	3	2	6	1	0	2	12	13
<i>Plástica</i>	62	13	4	5	3	7	3	8	12	7
<i>Teatro</i>	63	15	10	2	1	7	4	6	14	4
<i>Cine</i>	24	6	1	3	1	1	3	1	8	0
PSICOLOGÍA	229	50	21	29	2	12	16	5	69	25
LENGUAS	257	57	18	31	2	22	27	36	51	13
<i>Castellano</i>	26	7	2	2	0	4	2	2	7	0
<i>Inglés</i>	198	42	14	25	2	16	23	31	37	8
<i>Francés</i>	3	1	0	0	0	0	1	1	0	0
<i>Italiano</i>	8	4	0	0	0	0	0	0	2	2
<i>Alemán</i>	10	1	1	3	0	0	0	1	3	1
<i>Portugués</i>	12	2	1	1	0	2	1	1	2	2

CUADRO B.22.1: NUEVOS INSCRIPTOS POR BECAS SEGÚN ÁREA DE ESTUDIO Y FACULTAD - Año 2012

ÁREA Y FACULTAD	TOTAL	UNC	Otras Nacional	Provincial	Municipal	Ayuda Económica - UNC				Otras*
						Transporte	Comedor	Fotocopias	Efectivo	
TOTAL UNIVERSIDAD	932	168	98	134	24	65	41	43	287	72
ÁREA CIENCIAS BÁSICAS Y APLICADAS	368	34	54	79	8	28	8	3	141	13
ARQUITECTURA, URBANISMO Y DISEÑO	58	4	10	13	2	5	2	0	20	2
CS. EXACTAS, FÍSICAS Y NATURALES	204	11	32	48	4	14	5	2	80	8
<i>Agrimensura</i>	4	1	1	0	0	0	0	0	2	0
<i>Biología</i>	15	2	4	2	0	1	1	0	3	2
<i>Geología</i>	4	0	2	0	0	0	0	0	2	0
<i>Ingeniería Civil</i>	19	2	2	3	0	4	2	0	5	1
<i>Ingeniería Electrónica</i>	92	3	10	27	2	5	0	1	41	3
<i>Ing. Mecánica Aeronáutica</i>	16	1	6	1	0	1	0	0	6	1
<i>Ing. Mecánica Electricista</i>	14	0	1	6	0	1	0	0	6	0
<i>Química</i>	21	1	2	4	2	2	2	1	6	1
<i>Ingeniería Industrial</i>	19	1	4	5	0	0	0	0	9	0
CIENCIAS QUÍMICAS	32	2	5	9	0	4	0	0	11	1
MATEMÁTICA, ASTRONOMÍA Y FÍSICA	62	17	4	9	0	3	0	0	27	2
CIENCIAS AGROPECUARIAS	12	0	3	0	2	2	1	1	3	0
ÁREA CIENCIAS SOCIALES	238	60	17	19	4	15	11	13	65	34
DERECHO Y CIENCIAS SOCIALES	114	24	10	14	3	9	5	5	22	22
<i>Abogacía</i>	63	12	4	6	2	4	3	3	12	17
<i>Trabajo Social</i>	28	7	1	7	0	4	2	2	5	0
<i>Ciencias de la Información</i>	23	5	5	1	1	1	0	0	5	5
CIENCIAS ECONÓMICAS	124	36	7	5	1	6	6	8	43	12

* Internacional, Prestación de Servicios, Investigación, Habitacional, entre otras.

continúa

CUADRO B.22.1 (CONTINUACIÓN)

ÁREA Y FACULTAD	TOTAL	UNC	Otras Nacional	Provincial	Municipal	Ayuda Económica - UNC				Otras*
						Transporte	Comedor	Fotocopias	Efectivo	
ÁREA CIENCIAS DE LA SALUD	107	28	9	7	2	5	14	2	36	4
CIENCIAS MÉDICAS	99	27	8	6	2	5	13	1	35	2
<i>Medicina</i>	18	5	1	1	1	1	2	0	7	0
<i>Tecnología Médica</i>	31	8	2	2	0	2	5	1	9	2
<i>Kinesiología y Fisioterapia</i>	6	1	1	1	0	0	1	0	2	0
<i>Fonoaudiología</i>	0	0	0	0	0	0	0	0	0	0
<i>Enfermería</i>	39	13	2	2	0	1	5	0	16	0
<i>Nutrición</i>	5	0	2	0	1	1	0	0	1	0
ODONTOLOGÍA	8	1	1	1	0	0	1	1	1	2
ÁREA CIENCIAS HUMANAS	219	46	18	29	10	17	8	25	45	21
FILOSOFÍA Y HUMANIDADES	76	20	7	2	3	7	2	13	10	12
<i>Filosofía</i>	10	2	1	0	1	0	1	2	2	1
<i>Letras</i>	23	7	4	0	0	3	0	3	4	2
<i>Historia</i>	34	8	2	1	2	3	0	6	4	8
<i>Ciencias de la Educación</i>	0	0	0	0	0	0	0	0	0	0
<i>Bibliotecología</i>	0	0	0	0	0	0	0	0	0	0
<i>Archivero</i>	2	0	0	1	0	1	0	0	0	0
<i>Geografía</i>	7	3	0	0	0	0	1	2	0	1
ARTES	23	4	2	0	4	1	1	2	6	3
<i>Música</i>	15	2	1	0	4	0	0	1	4	3
<i>Plástica</i>	3	1	0	0	0	1	0	1	0	0
<i>Teatro</i>	0	0	0	0	0	0	0	0	0	0
<i>Cine</i>	5	1	1	0	0	0	1	0	2	0
PSICOLOGÍA	42	9	5	7	2	2	1	3	10	3
LENGUAS	78	13	4	20	1	7	4	7	19	3
<i>Castellano</i>	4	0	0	2	0	2	0	0	0	0
<i>Inglés</i>	56	11	3	14	1	4	3	5	14	1
<i>Francés</i>	0	0	0	0	0	0	0	0	0	0
<i>Italiano</i>	0	0	0	0	0	0	0	0	0	0
<i>Alemán</i>	8	1	0	3	0	0	0	1	3	0
<i>Portugués</i>	10	1	1	1	0	1	1	1	2	2

Egresados de carreras de grado

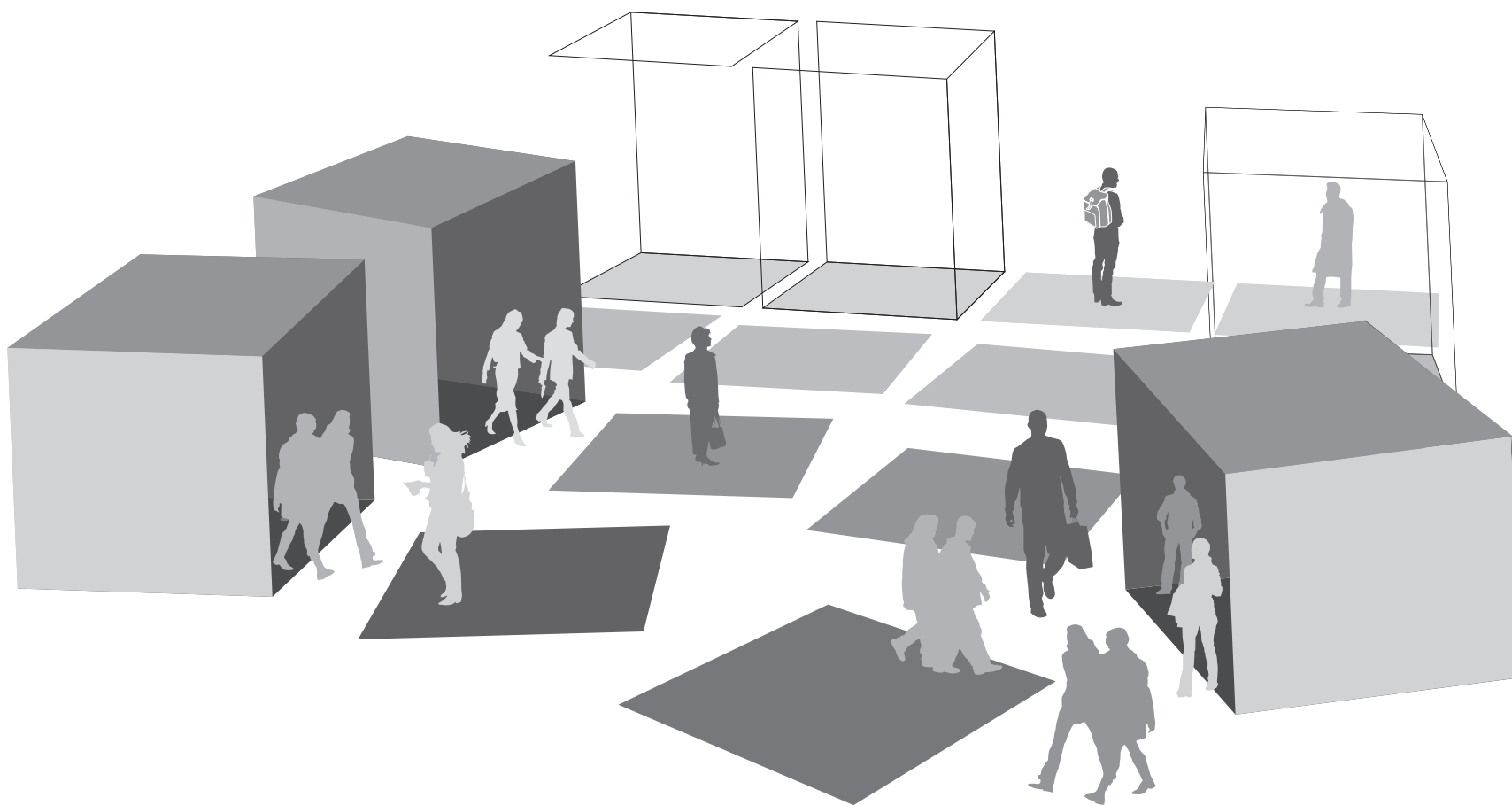

CUADRO C.1: EGRESADOS POR SEXO SEGÚN ÁREA DE ESTUDIO, FACULTAD Y TÍTULO DE GRADO O PREGRADO OBTENIDO - Año 2012

ÁREA, FACULTAD Y TÍTULO	TOTAL **	VARONES		MUJERES	
		Cantidad	%	Cantidad	%
TOTAL UNIVERSIDAD	6.802	2.317	34,1	4.485	65,9
ÁREA CIENCIAS BÁSICAS Y APLICADAS	1.525	741	48,6	784	51,4
ARQUITECTURA, URBANISMO Y DISEÑO	754	355	47,1	399	52,9
Arquitecto	606	270		336	
Diseñador Industrial	148	85		63	
CIENCIAS EXACTAS, FÍSICAS Y NATURALES	198	139	70,2	59	29,8
Ingeniero Civil	37	32		5	
Ingeniero Mecánico Electricista	7	7		0	
Ingeniero Mecánico	2	2		0	
Ingeniero Biomédico	10	7		3	
Ingeniero Mecánico Aeronáutico	0	0		0	
Ingeniero Aeronáutico	5	4		1	
Ingeniero Agrimensor	4	4		0	
Agrimensor	0	0		0	
Ingeniero Químico Industrial	0	0		0	
Ingeniero Químico	13	5		8	
Ingeniero Industrial	14	11		3	
Ciencias Geológicas	10	6		4	
Ciencias Biológicas	44	17		27	
Profesor de Ciencias Biológicas	5	1		4	
Ingeniero Electrónico	15	12		3	
Ingeniero en Computación	16	16		0	
Constructor	4	3		1	
Tec. Mecánico Electricista*	12	12		0	
CIENCIAS QUÍMICAS	373	101	27,1	272	72,9
Licenciado en Química	37	17		20	
Licenciado en Química Farmacéutica	154	32		122	
Bioquímico	49	15		34	
Licenciado en Bioquímica Clínica	133	37		96	
MATEMÁTICA, ASTRONOMÍA Y FÍSICA	78	59	75,6	19	24,4
Licenciado en Matemática	4	2		2	
Profesor en Matemática	10	3		7	
Licenciado en Astronomía	5	1		4	
Licenciado en Física	14	10		4	
Profesor en Física	5	5		0	
Licenciado en Computación	40	38		2	
CIENCIAS AGROPECUARIAS	122	87	71,3	35	28,7
Ingeniero Agrónomo	122	87		35	

* Carreras de Pregrado

continúa

** No se contabilizan títulos intermedios

CUADRO C.1 (CONTINUACIÓN)

ÁREA, FACULTAD Y TÍTULO	TOTAL*	VARONES		MUJERES	
		Cantidad	%	Cantidad	%
ÁREA CIENCIAS SOCIALES	2.038	705	34,6	1.333	65,4
DERECHO Y CIENCIAS SOCIALES	1.347	419	31,1	928	68,9
Abogado	679	244		435	
Notariado	49	15		34	
Licenciado en Trabajo Social	75	3		72	
Licenciado en Comunicación Social	483	143		340	
Tec. en Relaciones Públicas*	31	7		24	
Tec. en Comunicación y Turismo*	20	3		17	
Tec. en Producción y Realiz. en Medios Masivos*	4	2		2	
Tec. en Periodismo Deportivo*	6	2		4	
CIENCIAS ECONÓMICAS	691	286	41,4	405	58,6
Contador Público	515	208		307	
Licenciado en Economía	43	24		19	
Licenciado en Administración	127	53		74	
Tec. en Economía y Administración de Pymes	6	1		5	
ÁREA CIENCIAS DE LA SALUD	2.103	640	30,4	1.463	69,6
CIENCIAS MÉDICAS	1.825	565	31,0	1.260	69,0
Médico Cirujano	733	292		441	
Técnico en Laboratorio Clínico e Histopatológico	52	11		41	
Licenciado en Kinesiología y Fisioterapia	304	104		200	
Licenciado en Fonoaudiología	75	7		68	
Licenciado en Producción de Bio-imágenes	243	91		152	
Licenciado en Enfermería	291	55		236	
Licenciado en Nutrición	127	5		122	
ODONTOLOGÍA	278	75	27,0	203	73,0
Odontólogo	278	75		203	
ÁREA CIENCIAS HUMANAS	1.136	231	20,3	905	79,7
FILOSOFÍA Y HUMANIDADES	177	58	32,8	119	67,2
Licenciado en Filosofía	10	10		0	
Profesor en Filosofía	3	1		2	
Licenciado en Letras Clásicas	0	0		0	
Prof. en Letras Clásicas	0	0		0	
Licenciado en Letras Modernas	22	9		13	
Corrector Literario	27	6		21	
Profesor en Letras Modernas	8	3		5	
Licenciado en Historia	9	1		8	
Profesor en Historia	33	11		22	
Licenciado en Ciencias de la Educación	19	5		14	
Profesor en Ciencias de la Educación	11	4		7	
Licenciado en Bibliotecología	17	4		13	
Archivología	17	4		13	
Licenciado en Geografía	1	0		1	

continúa

CUADRO C.1 (CONTINUACIÓN)

ÁREA, FACULTAD Y TÍTULO	TOTAL*	VARONES		MUJERES	
		Cantidad	%	Cantidad	%
ARTES	181	66	36,5	115	63,5
Profesor en Perfeccionamiento Instrumental	1	0		1	
Licenciado en Perfeccionamiento Instrumental	0	0		0	
Profesor en Composición Musical	10	7		3	
Licenciado en Composición Musical	5	5		0	
Profesor en Educación Musical	4	4		0	
Licenciado en Pintura	26	6		20	
Licenciado en Escultura	3	0		3	
Profesor Superior en Artes Plásticas	11	0		11	
Licenciado en Grabado	8	0		8	
Licenciado en Teatro	29	7		22	
Licenciado en Cine y T.V.	84	37		47	
PSICOLOGÍA	603	84	13,9	519	86,1
Licenciado en Psicología	567	82		485	
Profesor en Psicología	36	2		34	
LENGUAS	175	23	13,1	152	86,9
Licenciado en Lengua y Literatura Castellana	9	1		8	
Profesor en Lengua y Literatura Castellana	3	0		3	
Profesor en Español Lengua Materna y Extranjera	11	2		9	
Licenciado en Español Lengua Materna y Extranjera	2	1		1	
Licenciado en Lengua y Literatura Inglesas	12	1		11	
Traductor Público Nacional de Inglés	93	11		82	
Profesor de Lengua Inglesa	20	2		18	
Licenciado en Lengua y Literatura Francesas	0	0		0	
Traductor Público Nacional de Francés	5	2		3	
Profesor de Lengua Francesa	2	0		2	
Licenciado en Lengua y Literatura Italianas	2	1		1	
Traductor Público Nacional de Italiano	7	0		7	
Profesor de Italiano	1	1		0	
Licenciado en Lengua y Literatura Alemana	1	0		1	
Traductor Público Nacional de Alemán	2	1		1	
Profesor de Alemán	3	0		3	
Profesor de Portugués	2	0		2	

CUADRO C.2: EGRESADOS POR EDAD SEGÚN ÁREA DE ESTUDIO Y FACULTAD - Año 2012

ÁREA Y FACULTAD	TOTAL	EDAD							
		20 a 25 años	26 a 30 años	31 a 35 años	36 a 40 años	41 a 45 años	46 a 50 años	51 años o más	Sin datos
TOTAL UNIVERSIDAD	6.802	1.980	2.710	996	319	157	83	89	468
<i>Porcentaje (%)</i>	100	29,1	39,9	14,6	4,7	2,3	1,2	1,3	6,9
ÁREA CIENCIAS BÁSICAS Y APLICADAS	1.525	462	716	172	44	18	4	2	107
ARQUITECTURA, URBANISMO Y DISEÑO	754	186	418	105	28	12	3	0	2
CS. EXACTAS, FÍSICAS Y NATURALES	198	38	74	18	7	0	0	1	60
CIENCIAS QUÍMICAS	373	168	154	38	6	5	1	1	0
MATEMÁTICA, ASTRONOMÍA Y FÍSICA	78	26	3	3	1	0	0	0	45
CIENCIAS AGROPECUARIAS	122	44	67	8	2	1	0	0	0
ÁREA CIENCIAS SOCIALES	2.038	569	820	390	113	32	12	14	88
DERECHO Y CIENCIAS SOCIALES	1.347	312	532	288	84	24	10	14	83
<i>Abogacía</i>	728	140	249	185	64	19	7	9	55
<i>Trabajo Social</i>	75	10	24	11	4	0	0	2	24
<i>Ciencias de la Información</i>	544	162	259	92	16	5	3	3	4
CIENCIAS ECONÓMICAS	691	257	288	102	29	8	2	0	5
ÁREA CIENCIAS DE LA SALUD	2.103	667	613	276	114	70	47	47	269
CIENCIAS MÉDICAS	1.825	551	490	251	108	70	47	47	261
<i>Medicina</i>	733	167	188	103	47	34	14	3	177
<i>Tecnología Médica</i>	295	129	63	41	20	13	9	11	9
<i>Kinesiología y Fisioterapia</i>	304	138	103	34	4	2	0	0	23
<i>Fonoaudiología</i>	75	41	14	9	3	1	1	1	5
<i>Enfermería</i>	291	39	53	52	32	19	23	32	41
<i>Nutrición</i>	127	37	69	12	2	1	0	0	6
ODONTOLOGÍA	278	116	123	25	6	0	0	0	8

continúa

CUADRO C.2 (CONTINUACIÓN)

ÁREA Y FACULTAD	TOTAL	EDAD							
		20 a 25 años	26 a 30 años	31 a 35 años	36 a 40 años	41 a 45 años	46 a 50 años	51 años o más	Sin datos
ÁREA CIENCIAS HUMANAS	1.136	282	561	158	48	37	20	26	4
FILOSOFÍA Y HUMANIDADES	177	40	67	31	12	8	10	8	1
<i>Filosofía</i>	13	1	6	3	0	1	0	1	1
<i>Letras</i>	57	19	25	7	4	1	0	1	0
<i>Historia</i>	42	15	18	7	1	1	0	0	0
<i>Ciencias de la Educación</i>	30	3	9	5	1	3	6	3	0
<i>Biblotecología</i>	17	0	5	5	3	1	2	1	0
<i>Archivero</i>	17	2	4	4	3	1	1	2	0
<i>Geografía</i>	1	0	0	0	0	0	1	0	0
ARTES	181	38	92	33	10	3	2	2	1
<i>Música</i>	20	2	12	3	2	0	0	0	1
<i>Plástica</i>	48	3	28	10	1	3	1	2	0
<i>Teatro</i>	29	5	17	4	3	0	0	0	0
<i>Cine y T.V.</i>	84	28	35	16	4	0	1	0	0
PSICOLOGÍA	603	157	328	65	19	20	3	9	2
LENGUAS	175	47	74	29	7	6	5	7	0
<i>Castellano</i>	25	4	8	5	1	3	2	2	0
<i>Inglés</i>	125	39	58	19	5	2	2	0	0
<i>Francés</i>	7	2	2	1	0	1	0	1	0
<i>Italiano</i>	10	2	4	1	1	0	0	2	0
<i>Alemán</i>	6	0	2	3	0	0	0	1	0
<i>Portugués</i>	2	0	0	0	0	0	1	1	0

CUADRO C.3: EGRESADOS POR ESTADO CIVIL SEGÚN ÁREA DE ESTUDIO Y FACULTAD - Año 2012

ÁREA Y FACULTAD	TOTAL	ESTADO CIVIL					Sin datos
		Soltero/a	Casado/a	Separado/a	Divorciado/a	Viudo/a	
TOTAL UNIVERSIDAD	6.802	6.044	611	24	61	5	57
<i>Porcentaje (%)</i>	<i>100</i>	<i>88,8</i>	<i>9,0</i>	<i>0,4</i>	<i>0,9</i>	<i>0,1</i>	<i>0,8</i>
ÁREA CIENCIAS BÁSICAS Y APLICADAS	1.525	1.431	83	2	6	2	1
ARQUITECTURA, URBANISMO Y DISEÑO	754	703	48	0	2	1	0
CS. EXACTAS, FÍSICAS Y NATURALES	198	189	6	2	1	0	0
CIENCIAS QUÍMICAS	373	350	19	0	2	1	1
MATEMÁTICA, ASTRONOMÍA Y FÍSICA	78	72	5	0	1	0	0
CIENCIAS AGROPECUARIAS	122	117	5	0	0	0	0
ÁREA CIENCIAS SOCIALES	2.038	1.761	212	1	15	0	49
DERECHO Y CIENCIAS SOCIALES	1.347	1.129	155	1	13	0	49
<i>Abogacía</i>	728	572	94	1	12	0	49
<i>Trabajo Social</i>	75	61	14	0	0	0	0
<i>Ciencias de la Información</i>	544	496	47	0	1	0	0
CIENCIAS ECONÓMICAS	691	632	57	0	2	0	0
ÁREA CIENCIAS DE LA SALUD	2.103	1.877	180	13	25	2	6
CIENCIAS MÉDICAS	1.825	1.606	173	13	25	2	6
<i>Medicina</i>	733	672	52	4	5	0	0
<i>Tecnología Médica</i>	295	261	18	5	6	0	5
<i>Kinesiología y Fisioterapia</i>	304	294	9	0	1	0	0
<i>Fonoaudiología</i>	75	69	5	0	1	0	0
<i>Enfermería</i>	291	190	83	4	11	2	1
<i>Nutrición</i>	127	120	6	0	1	0	0
ODONTOLOGÍA	278	271	7	0	0	0	0

continúa

CUADRO C.3 (CONTINUACIÓN)

ÁREA Y FACULTAD	TOTAL	ESTADO CIVIL					Sin datos
		Soltero/a	Casado/a	Separado/a	Divorciado/a	Viudo/a	
ÁREA CIENCIAS HUMANAS	1.136	975	136	8	15	1	1
FILOSOFÍA Y HUMANIDADES	177	141	29	1	4	1	1
<i>Filosofía</i>	13	10	3	0	0	0	0
<i>Letras</i>	57	51	4	0	1	0	1
<i>Historia</i>	42	40	1	0	0	1	0
<i>Ciencias de la Educación</i>	30	18	10	0	2	0	0
<i>Biblotecología</i>	17	12	4	0	1	0	0
<i>Archivero</i>	17	10	6	1	0	0	0
<i>Geografía</i>	1	0	1	0	0	0	0
ARTES	181	166	15	0	0	0	0
<i>Música</i>	20	18	2	0	0	0	0
<i>Plástica</i>	48	39	9	0	0	0	0
<i>Teatro</i>	29	27	2	0	0	0	0
<i>Cine y T.V.</i>	84	82	2	0	0	0	0
PSICOLOGÍA	603	529	60	4	10	0	0
LENGUAS	175	139	32	3	1	0	0
<i>Castellano</i>	25	16	7	1	1	0	0
<i>Inglés</i>	125	108	17	0	0	0	0
<i>Francés</i>	7	5	2	0	0	0	0
<i>Italiano</i>	10	6	2	2	0	0	0
<i>Alemán</i>	6	4	2	0	0	0	0
<i>Portugués</i>	2	0	2	0	0	0	0

CUADRO C.4: EGRESADOS POR NACIONALIDAD SEGÚN ÁREA DE ESTUDIO Y FACULTAD - Año 2012

ÁREA Y FACULTAD	TOTAL	Nacionalidad Argentina			Extranjero	Sin datos
		Nativo	Naturalizado	Por opción		
TOTAL UNIVERSIDAD	6.802	6.190	178	7	38	389
<i>Porcentaje (%)</i>	<i>100</i>	<i>91,0</i>	<i>2,6</i>	<i>0,1</i>	<i>0,6</i>	<i>5,7</i>
ÁREA CIENCIAS BÁSICAS Y APLICADAS	1.525	1.437	2	0	3	83
ARQUITECTURA, URBANISMO Y DISEÑO	754	746	0	0	2	6
CS. EXACTAS, FÍSICAS Y NATURALES	198	137	0	0	0	61
CIENCIAS QUÍMICAS	373	372	1	0	0	0
MATEMÁTICA, ASTRONOMÍA Y FÍSICA	78	77	0	0	1	0
CIENCIAS AGROPECUARIAS	122	105	1	0	0	16
ÁREA CIENCIAS SOCIALES	2.038	1.954	1	1	2	80
DERECHO Y CIENCIAS SOCIALES	1.347	1.268	1	0	1	77
<i>Abogacía</i>	728	677	1	0	0	50
<i>Trabajo Social</i>	75	53	0	0	0	22
<i>Ciencias de la Información</i>	544	538	0	0	1	5
CIENCIAS ECONOMICAS	691	686	0	1	1	3
ÁREA CIENCIAS DE LA SALUD	2.103	1.681	173	3	25	221
CIENCIAS MÉDICAS	1.825	1.414	172	3	23	213
<i>Medicina</i>	733	522	44	2	10	155
<i>Tecnología Médica</i>	295	203	87	0	2	3
<i>Kinesiología y Fisioterapia</i>	304	272	30	0	1	1
<i>Fonoaudiología</i>	75	62	2	0	2	9
<i>Enfermería</i>	291	231	8	1	8	43
<i>Nutrición</i>	127	124	1	0	0	2
ODONTOLOGÍA	278	267	1	0	2	8

continúa

CUADRO C.4 (CONTINUACIÓN)

ÁREA Y FACULTAD	TOTAL	Nacionalidad Argentina			Extranjero	Sin datos
		Nativo	Naturalizado	Por opción		
ÁREA CIENCIAS HUMANAS	1.136	1.118	2	3	8	5
FILOSOFÍA Y HUMANIDADES	177	173	0	2	2	0
<i>Filosofía</i>	13	13	0	0	0	0
<i>Letras</i>	57	56	0	0	1	0
<i>Historia</i>	42	42	0	0	0	0
<i>Ciencias de la Educación</i>	30	29	0	1	0	0
<i>Biblotecología</i>	17	16	0	1	0	0
<i>Archivero</i>	17	16	0	0	1	0
<i>Geografía</i>	1	1	0	0	0	0
ARTES	181	176	1	0	2	2
<i>Música</i>	20	19	0	0	0	1
<i>Plástica</i>	48	47	0	0	0	1
<i>Teatro</i>	29	29	0	0	0	0
<i>Cine y T.V.</i>	84	81	1	0	2	0
PSICOLOGÍA	603	598	1	0	1	3
LENGUAS	175	171	0	1	3	0
<i>Castellano</i>	25	24	0	0	1	0
<i>Inglés</i>	125	124	0	0	1	0
<i>Francés</i>	7	7	0	0	0	0
<i>Italiano</i>	10	9	0	1	0	0
<i>Alemán</i>	6	5	0	0	1	0
<i>Portugués</i>	2	2	0	0	0	0

CUADRO C.5: EGRESADOS POR SITUACIÓN LABORAL SEGÚN ÁREA DE ESTUDIO Y FACULTAD - Año 2012

ÁREA Y FACULTAD	TOTAL	NO TRABAJA			SÍ TRABAJA					Sin datos
		Total	Buscó trabajo	No buscó trabajo	Total	Hasta 10 hs.	Más de 10 y hasta 20 hs.	Más de 20 y hasta 35 hs.	35 horas o más	
TOTAL UNIVERSIDAD	6.802	3.559	1.103	2.456	3.118	548	644	952	974	125
<i>Porcentaje (%)</i>	<i>100</i>	<i>52,4</i>			<i>45,8</i>					<i>1,8</i>
ÁREA CIENCIAS BÁSICAS Y APLICADAS	1.525	904	260	644	605	122	114	182	187	16
ARQUITECTURA, URBANISMO Y DISEÑO	754	428	169	259	317	57	59	99	102	9
CS. EXACTAS, FÍSICAS Y NATURALES	198	102	18	84	95	16	21	27	31	1
CIENCIAS QUÍMICAS	373	257	50	207	110	17	22	41	30	6
MATEMÁTICA, ASTRONOMÍA Y FÍSICA	78	49	7	42	29	15	6	4	4	0
CIENCIAS AGROPECUARIAS	122	68	16	52	54	17	6	11	20	0
ÁREA CIENCIAS SOCIALES	2.038	792	367	425	1.175	132	223	375	445	71
DERECHO Y CIENCIAS SOCIALES	1.347	521	249	272	768	111	155	268	234	58
<i>Abogacía</i>	728	296	113	183	379	54	81	142	102	53
<i>Trabajo Social</i>	75	37	19	18	38	9	8	14	7	0
<i>Ciencias de la Información</i>	544	188	117	71	351	48	66	112	125	5
CIENCIAS ECONÓMICAS	691	271	118	153	407	21	68	107	211	13
ÁREA CIENCIAS DE LA SALUD	2.103	1.403	259	1.144	680	125	137	199	219	20
CIENCIAS MÉDICAS	1.825	1.181	235	946	627	111	120	186	210	17
<i>Medicina</i>	733	514	79	435	215	57	63	65	30	4
<i>Tecnología Médica</i>	295	225	82	143	70	14	15	23	18	0
<i>Kinesiología y Fisioterapia</i>	304	236	26	210	62	17	11	15	19	6
<i>Fonoaudiología</i>	75	45	15	30	30	6	8	11	5	0
<i>Enfermería</i>	291	68	16	52	216	12	14	59	131	7
<i>Nutrición</i>	127	93	17	76	34	5	9	13	7	0
ODONTOLOGÍA	278	222	24	198	53	14	17	13	9	3

continúa

CUADRO C.5 (CONTINUACIÓN)

ÁREA Y FACULTAD	TOTAL	NO TRABAJA			SÍ TRABAJA					Sin datos
		Total	Buscó trabajo	No buscó trabajo	Total	Hasta 10 hs.	Más de 10 y hasta 20 hs.	Más de 20 y hasta 35 hs.	35 horas o más	
ÁREA CIENCIAS HUMANAS	1.136	460	217	243	658	169	170	196	123	18
FILOSOFÍA Y HUMANIDADES	177	47	23	24	129	25	40	41	23	1
<i>Filosofía</i>	13	4	1	3	9	3	2	4	0	0
<i>Letras</i>	57	16	8	8	41	11	14	12	4	0
<i>Historia</i>	42	14	9	5	27	5	13	4	5	1
<i>Ciencias de la Educación</i>	30	6	2	4	24	2	7	11	4	0
<i>Bibliotecología</i>	17	2	1	1	15	0	2	5	8	0
<i>Archivero</i>	17	4	2	2	13	4	2	5	2	0
<i>Geografía</i>	1	1	0	1	0	0	0	0	0	0
ARTES	181	71	30	41	110	45	19	27	19	0
<i>Música</i>	20	5	2	3	15	6	2	7	0	0
<i>Plástica</i>	48	19	5	14	29	11	5	9	4	0
<i>Teatro</i>	29	9	2	7	20	14	3	3	0	0
<i>Cine y T.V.</i>	84	38	21	17	46	14	9	8	15	0
PSICOLOGÍA	603	288	135	153	304	71	74	99	60	11
LENGUAS	175	54	29	25	115	28	37	29	21	6
<i>Castellano</i>	25	6	6	0	18	3	5	6	4	1
<i>Inglés</i>	125	37	15	22	83	22	28	20	13	5
<i>Francés</i>	7	5	3	2	2	2	0	0	0	0
<i>Italiano</i>	10	4	3	1	6	0	3	1	2	0
<i>Alemán</i>	6	1	1	0	5	1	1	1	2	0
<i>Portugués</i>	2	1	1	0	1	0	0	1	0	0

CUADRO C.6: EGRESADOS POR AÑO DE INGRESO A LA CARRERA SEGÚN ÁREA DE ESTUDIO Y FACULTAD - AMBOS SEXOS - Año 2012

ÁREA, FACULTAD Y TÍTULO	TOTAL	AÑO DE INGRESO											
		2001 y antes	2002	2003	2004	2005	2006	2007	2008	2009	2010	2011	2012
TOTAL UNIVERSIDAD	6.802	1.467	360	492	819	1.046	1.388	562	291	199	54	122	2
<i>Porcentaje (%)</i>	<i>100</i>	<i>21,6</i>	<i>5,3</i>	<i>7,2</i>	<i>12,0</i>	<i>15,4</i>	<i>20,4</i>	<i>8,3</i>	<i>4,3</i>	<i>2,9</i>	<i>0,8</i>	<i>1,8</i>	<i>0,0</i>
ÁREA CIENCIAS BÁSICAS Y APLICADAS	1.525	257	91	130	233	324	298	122	45	13	11	1	0
ARQUITECTURA, URBANISMO Y DISEÑO	754	163	47	78	129	177	149	11	0	0	0	0	0
Arquitecto	606	140	34	69	99	148	116	0	0	0	0	0	0
Diseñador Industrial	148	23	13	9	30	29	33	11	0	0	0	0	0
CIENCIAS EXACTAS, FÍSICAS Y NATURALES	198	29	18	17	33	38	41	11	9	1	1	0	0
Ingeniero Civil	37	6	4	4	4	4	10	3	1	0	1	0	0
Ingeniero Mecánico Electricista	7	1	1	0	0	2	2	0	1	0	0	0	0
Ingeniero Mecánico	2	0	1	1	0	0	0	0	0	0	0	0	0
Ingeniero Biomédico	10	0	0	0	0	5	4	1	0	0	0	0	0
Ingeniero Mecánico Aeronáutico	0	0	0	0	0	0	0	0	0	0	0	0	0
Ingeniero Aeronáutico	5	1	0	0	2	0	2	0	0	0	0	0	0
Ingeniero Agrimensor	4	0	1	0	1	1	1	0	0	0	0	0	0
Agrimensor	0	0	0	0	0	0	0	0	0	0	0	0	0
Ingeniero Químico Industrial	0	0	0	0	0	0	0	0	0	0	0	0	0
Ingeniero Químico	13	2	2	1	3	3	2	0	0	0	0	0	0
Ingeniero Industrial	14	2	1	0	3	4	4	0	0	0	0	0	0
Ciencias Geológicas	10	1	1	1	2	3	2	0	0	0	0	0	0
Ciencias Biológicas	44	5	3	2	11	8	13	2	0	0	0	0	0
Profesor de Ciencias Biológicas	5	0	0	1	1	1	1	1	0	0	0	0	0
Ingeniero Electrónico	15	9	2	0	2	1	0	1	0	0	0	0	0
Ingeniero en Computación	16	2	2	4	2	5	0	0	1	0	0	0	0
Constructor	4	0	0	1	1	0	0	1	1	0	0	0	0
Tec. Mecánico Electricista*	12	0	0	2	1	1	0	2	5	1	0	0	0
CIENCIAS QUÍMICAS	373	49	17	18	43	80	82	79	4	0	0	1	0
Licenciado en Química	37	0	0	2	0	5	8	19	3	0	0	0	0
Licenciado en Química Farmacéutica	154	35	9	5	21	34	26	23	0	0	0	1	0
Bioquímico	49	0	0	0	1	1	12	34	1	0	0	0	0
Licenciado en Bioquímica Clínica	133	14	8	11	21	40	36	3	0	0	0	0	0

* Carreras de Pregrado

continúa

CUADRO C.6 (CONTINUACIÓN)

ÁREA, FACULTAD Y TÍTULO	TOTAL	AÑO DE INGRESO											
		2001 y antes	2002	2003	2004	2005	2006	2007	2008	2009	2010	2011	2012
MATEMÁTICA, ASTRONOMÍA Y FÍSICA	78	6	1	4	2	6	6	12	19	12	10	0	0
Licenciado en Matemática	4	0	0	0	0	0	0	3	1	0	0	0	0
Profesor en Matemática	10	1	0	0	0	1	0	1	4	1	2	0	0
Licenciado en Astronomía	5	0	0	0	1	1	1	1	1	0	0	0	0
Licenciado en Física	14	0	0	2	1	1	1	3	6	0	0	0	0
Profesor de Física	5	0	0	0	0	1	0	0	0	4	0	0	0
Licenciado en Computación	40	5	1	2	0	2	4	4	7	7	8	0	0
CIENCIAS AGROPECUARIAS	122	10	8	13	26	23	20	9	13	0	0	0	0
Ingeniero Agrónomo	122	10	8	13	26	23	20	9	13	0	0	0	0
ÁREA CIENCIAS SOCIALES	2.038	615	111	154	252	305	327	120	68	42	29	15	0
DERECHO Y CIENCIAS SOCIALES	1.347	452	78	109	166	175	197	57	33	36	29	15	0
Abogado	679	302	34	58	81	80	113	10	1	0	0	0	0
Notariado	49	0	0	0	0	1	1	3	7	7	15	15	0
Licenciado en Trabajo Social	75	21	5	4	16	13	9	7	0	0	0	0	0
Licenciado en Comunicación Social	483	129	39	47	69	80	71	33	14	0	1	0	0
Tec. en Relaciones Públicas*	31	0	0	0	0	0	1	1	9	13	7	0	0
Tec. en Comunicación y Turismo*	20	0	0	0	0	1	1	2	2	8	6	0	0
Tec. en Produc. y Realiz. en Med. Masivos*	4	0	0	0	0	0	0	0	0	4	0	0	0
Tec. en Periodismo Deportivo*	6	0	0	0	0	0	1	1	0	4	0	0	0
CIENCIAS ECONÓMICAS	691	163	33	45	86	130	130	63	35	6	0	0	0
Contador Público	515	137	26	40	66	94	96	32	21	3	0	0	0
Licenciado en Economía	43	1	1	0	4	9	6	14	7	1	0	0	0
Licenciado en Administración	127	25	6	5	15	26	24	17	7	2	0	0	0
Tec. en Economía y Administración de Pymes	6	0	0	0	1	1	4	0	0	0	0	0	0
ÁREA CIENCIAS DE LA SALUD	2.103	361	76	89	154	235	563	259	143	116	5	102	0
CIENCIAS MÉDICAS	1.825	322	57	71	119	174	499	217	143	116	5	102	0
Médico Cirujano	733	201	12	15	37	82	374	12	0	0	0	0	0
Técnico en Laboratorio Clínico e Histopatológico	52	0	1	1	1	0	3	5	10	31	0	0	0
Licenciado en Kinesiología y Fisioterapia	304	29	17	17	20	30	55	135	1	0	0	0	0
Licenciado en Fonoaudiología	75	10	8	1	5	2	2	4	17	26	0	0	0
Licenciado en Producción de Bio-imágenes	243	16	2	2	1	9	12	29	68	0	2	102	0
Licenciado en Enfermería	291	55	13	9	30	23	23	29	47	59	3	0	0
Licenciado en Nutrición	127	11	4	26	25	28	30	3	0	0	0	0	0
ODONTOLOGÍA	278	39	19	18	35	61	64	42	0	0	0	0	0
Odontólogo	278	39	19	18	35	61	64	42	0	0	0	0	0

continúa

CUADRO C.6.1: EGRESADOS POR AÑO DE INGRESO A LA CARRERA SEGÚN ÁREA DE ESTUDIO Y FACULTAD - VARONES - Año 2012

ÁREA, FACULTAD Y TÍTULO	TOTAL	AÑO DE INGRESO											
		2001 y antes	2002	2003	2004	2005	2006	2007	2008	2009	2010	2011	2012
TOTAL UNIVERSIDAD	2.317	725	348	397	463	572	616	378	314	279	256	279	231
<i>Porcentaje (%)</i>	<i>100</i>	<i>31,3</i>	<i>15,0</i>	<i>17,1</i>	<i>20,0</i>	<i>24,7</i>	<i>26,6</i>	<i>16,3</i>	<i>13,6</i>	<i>12,0</i>	<i>11,0</i>	<i>12,0</i>	<i>10,0</i>
ÁREA CIENCIAS BÁSICAS Y APLICADAS	741	146	57	82	100	139	116	44	35	12	9	1	0
ARQUITECTURA, URBANISMO Y DISEÑO	355	99	30	47	46	75	55	3	0	0	0	0	0
Arquitecto	270	80	18	39	32	62	39	0	0	0	0	0	0
Diseñador Industrial	85	19	12	8	14	13	16	3	0	0	0	0	0
CIENCIAS EXACTAS, FÍSICAS Y NATURALES	139	23	15	13	21	21	26	9	9	1	1	0	0
Ingeniero Civil	32	6	4	4	4	1	8	3	1	0	1	0	0
Ingeniero Mecánico Electricista	7	1	1	0	0	2	2	0	1	0	0	0	0
Ingeniero Mecánico	2	0	1	1	0	0	0	0	0	0	0	0	0
Ingeniero Biomédico	7	0	0	0	0	2	4	1	0	0	0	0	0
Ingeniero Mecánico Aeronáutico	0	0	0	0	0	0	0	0	0	0	0	0	0
Ingeniero Aeronáutico	4	1	0	0	2	0	1	0	0	0	0	0	0
Ingeniero Agrimensor	4	0	1	0	1	1	1	0	0	0	0	0	0
Agrimensor	0	0	0	0	0	0	0	0	0	0	0	0	0
Ingeniero Químico Industrial	0	0	0	0	0	0	0	0	0	0	0	0	0
Ingeniero Químico	5	1	1	0	2	1	0	0	0	0	0	0	0
Ingeniero Industrial	11	2	1	0	1	4	3	0	0	0	0	0	0
Ciencias Geológicas	6	0	1	1	2	0	2	0	0	0	0	0	0
Ciencias Biológicas	17	2	2	1	3	3	5	1	0	0	0	0	0
Profesor de Ciencias Biológicas	1	0	0	0	0	0	0	1	0	0	0	0	0
Ingeniero Electrónico	12	8	1	0	2	1	0	0	0	0	0	0	0
Ingeniero en Computación	16	2	2	4	2	5	0	0	1	0	0	0	0
Constructor	3	0	0	0	1	0	0	1	1	0	0	0	0
Tec. Mecánico Electricista*	12	0	0	2	1	1	0	2	5	1	0	0	0
CIENCIAS QUÍMICAS	101	13	3	9	11	25	20	18	1	0	0	1	0
Licenciado en Química	17	0	0	2	0	3	5	6	1	0	0	0	0
Licenciado en Química Farmacéutica	32	5	3	2	4	9	5	3	0	0	0	1	0
Bioquímico	15	0	0	0	1	1	4	9	0	0	0	0	0
Licenciado en Bioquímica Clínica	37	8	0	5	6	12	6	0	0	0	0	0	0

* Carreras de Pregrado

continúa

CUADRO C.6.1 (CONTINUACIÓN)

ÁREA, FACULTAD Y TÍTULO	TOTAL	AÑO DE INGRESO											
		2001 y antes	2002	2003	2004	2005	2006	2007	2008	2009	2010	2011	2012
MATEMÁTICA, ASTRONOMÍA Y FÍSICA	59	5	1	2	1	5	5	7	14	11	8	0	0
Licenciado en Matemática	2	0	0	0	0	0	0	1	1	0	0	0	0
Profesor en Matemática	3	0	0	0	0	1	0	0	0	1	1	0	0
Licenciado en Astronomía	1	0	0	0	0	0	0	0	1	0	0	0	0
Licenciado en Física	10	0	0	0	1	1	1	2	5	0	0	0	0
Profesor de Física	5	0	0	0	0	1	0	0	0	4	0	0	0
Licenciado en Computación	38	5	1	2	0	2	4	4	7	6	7	0	0
CIENCIAS AGROPECUARIAS	87	6	8	11	21	13	10	7	11	0	0	0	0
Ingeniero Agrónomo	87	6	8	11	21	13	10	7	11	0	0	0	0
ÁREA CIENCIAS SOCIALES	705	226	41	58	88	122	92	35	21	9	11	2	0
DERECHO Y CIENCIAS SOCIALES	419	159	28	43	53	54	38	15	9	7	11	2	0
Abogado	244	104	16	32	27	33	29	2	1	0	0	0	0
Notariado	15	0	0	0	0	0	0	2	2	1	8	2	0
Licenciado en Trabajo Social	3	2	0	0	0	0	1	0	0	0	0	0	0
Licenciado en Comunicación Social	143	53	12	11	26	21	8	9	2	0	1	0	0
Tec. en Relaciones Públicas*	7	0	0	0	0	0	0	1	3	2	1	0	0
Tec. en Comunicación y Turismo*	3	0	0	0	0	0	0	0	1	1	1	0	0
Tec. en Produc. y Realiz. en Med. Masivos*	2	0	0	0	0	0	0	0	0	2	0	0	0
Tec. en Periodismo Deportivo*	2	0	0	0	0	0	0	1	0	1	0	0	0
CIENCIAS ECONÓMICAS	286	67	13	15	35	68	54	20	12	2	0	0	0
Contador Público	208	57	10	13	25	48	37	9	8	1	0	0	0
Licenciado en Economía	24	1	0	0	2	8	4	6	2	1	0	0	0
Licenciado en Administración	53	9	3	2	8	12	12	5	2	0	0	0	0
Tec. en Economía y Administración de Pymes	1	0	0	0	0	0	1	0	0	0	0	0	0
ÁREA CIENCIAS DE LA SALUD	640	122	19	26	44	80	177	68	27	27	5	45	0
CIENCIAS MÉDICAS	565	102	15	19	33	64	165	63	27	27	5	45	0
Médico Cirujano	292	79	7	7	19	40	135	5	0	0	0	0	0
Técnico en Laboratorio Clínico e Histopatológico	11	0	0	0	0	0	0	1	0	10	0	0	0
Licenciado en Kinesiólogía y Fisioterapia	104	6	5	9	6	14	20	44	0	0	0	0	0
Licenciado en Fonoaudiología	7	0	0	1	0	0	0	0	2	4	0	0	0
Licenciado en Producción de Bio-imágenes	91	8	0	0	0	6	5	9	16	0	2	45	0
Licenciado en Enfermería	55	9	1	1	7	4	4	4	9	13	3	0	0
Licenciado en Nutrición	5	0	2	1	1	0	1	0	0	0	0	0	0
ODONTOLOGÍA	75	20	4	7	11	16	12	5	0	0	0	0	0
Odontólogo	75	20	4	7	11	16	12	5	0	0	0	0	0

continúa

CUADRO C.6.2: EGRESADOS POR AÑO DE INGRESO A LA CARRERA SEGÚN ÁREA DE ESTUDIO Y FACULTAD - MUJERES - Año 2012

ÁREA, FACULTAD Y TÍTULO	TOTAL	AÑO DE INGRESO											
		2001 y antes	2002	2003	2004	2005	2006	2007	2008	2009	2010	2011	2012
TOTAL UNIVERSIDAD	4.485	915	229	301	559	672	969	397	200	143	28	71	1
<i>Porcentaje (%)</i>	<i>100</i>	<i>20,4</i>	<i>5,1</i>	<i>6,7</i>	<i>12,5</i>	<i>15,0</i>	<i>21,6</i>	<i>8,9</i>	<i>4,5</i>	<i>3,2</i>	<i>0,6</i>	<i>1,6</i>	<i>0,0</i>
ÁREA CIENCIAS BÁSICAS Y APLICADAS	784	111	34	48	133	185	182	78	10	1	2	0	0
ARQUITECTURA, URBANISMO Y DISEÑO	399	64	17	31	83	102	94	8	0	0	0	0	0
Arquitecto	336	60	16	30	67	86	77	0	0	0	0	0	0
Diseñador Industrial	63	4	1	1	16	16	17	8	0	0	0	0	0
CIENCIAS EXACTAS, FÍSICAS Y NATURALES	59	6	3	4	12	17	15	2	0	0	0	0	0
Ingeniero Civil	5	0	0	0	0	3	2	0	0	0	0	0	0
Ingeniero Mecánico Electricista	0	0	0	0	0	0	0	0	0	0	0	0	0
Ingeniero Mecánico	0	0	0	0	0	0	0	0	0	0	0	0	0
Ingeniero Biomédico	3	0	0	0	0	3	0	0	0	0	0	0	0
Ingeniero Mecánico Aeronáutico	0	0	0	0	0	0	0	0	0	0	0	0	0
Ingeniero Aeronáutico	1	0	0	0	0	0	1	0	0	0	0	0	0
Ingeniero Agrimensor	0	0	0	0	0	0	0	0	0	0	0	0	0
Agrimensor	0	0	0	0	0	0	0	0	0	0	0	0	0
Ingeniero Químico Industrial	0	0	0	0	0	0	0	0	0	0	0	0	0
Ingeniero Químico	8	1	1	1	1	2	2	0	0	0	0	0	0
Ingeniero Industrial	3	0	0	0	2	0	1	0	0	0	0	0	0
Ciencias Geológicas	4	1	0	0	0	3	0	0	0	0	0	0	0
Ciencias Biológicas	27	3	1	1	8	5	8	1	0	0	0	0	0
Profesor de Ciencias Biológicas	4	0	0	1	1	1	1	0	0	0	0	0	0
Ingeniero Electrónico	3	1	1	0	0	0	0	1	0	0	0	0	0
Ingeniero en Computación	0	0	0	0	0	0	0	0	0	0	0	0	0
Constructor	1	0	0	1	0	0	0	0	0	0	0	0	0
Tec. Mecánico Electricista*	0	0	0	0	0	0	0	0	0	0	0	0	0
CIENCIAS QUÍMICAS	272	36	14	9	32	55	62	61	3	0	0	0	0
Licenciado en Química	20	0	0	0	0	2	3	13	2	0	0	0	0
Licenciado en Química Farmacéutica	122	30	6	3	17	25	21	20	0	0	0	0	0
Bioquímico	34	0	0	0	0	0	8	25	1	0	0	0	0
Licenciado en Bioquímica Clínica	96	6	8	6	15	28	30	3	0	0	0	0	0

* Carreras de Pregrado

continúa

CUADRO C.6.2 (CONTINUACIÓN)

ÁREA, FACULTAD Y TÍTULO	TOTAL	AÑO DE INGRESO											
		2001 y antes	2002	2003	2004	2005	2006	2007	2008	2009	2010	2011	2012
MATEMÁTICA, ASTRONOMÍA Y FÍSICA	19	1	0	2	1	1	1	5	5	1	2	0	0
Licenciado en Matemática	2	0	0	0	0	0	0	2	0	0	0	0	0
Profesor en Matemática	7	1	0	0	0	0	0	1	4	0	1	0	0
Licenciado en Astronomía	4	0	0	0	1	1	1	1	0	0	0	0	0
Licenciado en Física	4	0	0	2	0	0	0	1	1	0	0	0	0
Profesor de Física	0	0	0	0	0	0	0	0	0	0	0	0	0
Licenciado en Computación	2	0	0	0	0	0	0	0	0	1	1	0	0
CIENCIAS AGROPECUARIAS	35	4	0	2	5	10	10	2	2	0	0	0	0
Ingeniero Agrónomo	35	4	0	2	5	10	10	2	2	0	0	0	0
ÁREA CIENCIAS SOCIALES	1.333	389	70	96	164	183	235	85	47	33	18	13	0
DERECHO Y CIENCIAS SOCIALES	928	293	50	66	113	121	159	42	24	29	18	13	0
Abogado	435	198	18	26	54	47	84	8	0	0	0	0	0
Notariado	34	0	0	0	0	1	1	1	5	6	7	13	0
Licenciado en Trabajo Social	72	19	5	4	16	13	8	7	0	0	0	0	0
Licenciado en Comunicación Social	340	76	27	36	43	59	63	24	12	0	0	0	0
Tec. en Relaciones Públicas*	24	0	0	0	0	0	1	0	6	11	6	0	0
Tec. en Comunicación y Turismo*	17	0	0	0	0	1	1	2	1	7	5	0	0
Tec. en Produc. y Realiz. en Med. Masivos*	2	0	0	0	0	0	0	0	0	2	0	0	0
Tec. en Periodismo Deportivo*	4	0	0	0	0	0	1	0	0	3	0	0	0
CIENCIAS ECONÓMICAS	405	96	20	30	51	62	76	43	23	4	0	0	0
Contador Público	307	80	16	27	41	46	59	23	13	2	0	0	0
Licenciado en Economía	19	0	1	0	2	1	2	8	5	0	0	0	0
Licenciado en Administración	74	16	3	3	7	14	12	12	5	2	0	0	0
Tec. en Economía y Administración de Pymes	5	0	0	0	1	1	3	0	0	0	0	0	0
ÁREA CIENCIAS DE LA SALUD	1.463	239	57	63	110	155	386	191	116	89	0	57	0
CIENCIAS MÉDICAS	1.260	220	42	52	86	110	334	154	116	89	0	57	0
Médico Cirujano	441	122	5	8	18	42	239	7	0	0	0	0	0
Técnico en Laboratorio Clínico e Histopatológico	41	0	1	1	1	0	3	4	10	21	0	0	0
Licenciado en Kinesología y Fisioterapia	200	23	12	8	14	16	35	91	1	0	0	0	0
Licenciado en Fonoaudiología	68	10	8	0	5	2	2	4	15	22	0	0	0
Licenciado en Producción de Bio-imágenes	152	8	2	2	1	3	7	20	52	0	0	57	0
Licenciado en Enfermería	236	46	12	8	23	19	19	25	38	46	0	0	0
Licenciado en Nutrición	122	11	2	25	24	28	29	3	0	0	0	0	0
ODONTOLOGÍA	203	19	15	11	24	45	52	37	0	0	0	0	0
Odontólogo	203	19	15	11	24	45	52	37	0	0	0	0	0

continúa

CUADRO C.7: EGRESADOS POR PROMEDIO GENERAL EN LA CARRERA SEGÚN ÁREA DE ESTUDIO Y FACULTAD - AMBOS SEXOS - Año 2012

ÁREA Y FACULTAD	TOTAL	PROMEDIO CON APLAZOS								
		2 a menos de 3	3 a menos de 4	4 a menos de 5	5 a menos de 6	6 a menos de 7	7 a menos de 8	8 a menos de 9	9 a 10	Sin datos
TOTAL UNIVERSIDAD	6.802	2	153	688	1.391	1.874	1.661	872	112	49
<i>Porcentaje (%)</i>	<i>100</i>	<i>0,0</i>	<i>2,2</i>	<i>10,1</i>	<i>20,4</i>	<i>27,6</i>	<i>24,4</i>	<i>12,8</i>	<i>1,6</i>	<i>0,7</i>
ÁREA CIENCIAS BÁSICAS Y APLICADAS	1.525	0	18	115	396	502	341	131	22	0
ARQUITECTURA, URBANISMO Y DISEÑO	754	0	7	59	192	270	168	57	1	0
CS. EXACTAS, FÍSICAS Y NATURALES	198	0	0	5	33	70	67	19	4	0
CIENCIAS QUÍMICAS	373	0	11	35	116	110	74	22	5	0
MATEMÁTICA, ASTRONOMÍA Y FÍSICA	78	0	0	7	13	10	12	24	12	0
CIENCIAS AGROPECUARIAS	122	0	0	9	42	42	20	9	0	0
ÁREA CIENCIAS SOCIALES	2.038	1	99	346	483	492	384	176	8	49
DERECHO Y CIENCIAS SOCIALES	1.347	0	38	131	278	360	331	153	7	49
<i>Abogacía</i>	728	0	38	109	169	156	137	64	6	49
<i>Trabajo Social</i>	75	0	0	7	15	19	16	17	1	0
<i>Ciencias de la Información</i>	544	0	0	15	94	185	178	72	0	0
CIENCIAS ECONÓMICAS	691	1	61	215	205	132	53	23	1	0
ÁREA CIENCIAS DE LA SALUD	2.103	1	33	196	361	567	585	338	22	0
CIENCIAS MÉDICAS	1.825	1	22	155	286	494	532	313	22	0
<i>Medicina</i>	733	1	11	49	69	139	233	210	21	0
<i>Tecnología Médica</i>	295	0	1	18	39	93	114	30	0	0
<i>Kinesiología y Fisioterapia</i>	304	0	10	61	85	89	49	10	0	0
<i>Fonoaudiología</i>	75	0	0	5	11	16	23	19	1	0
<i>Enfermería</i>	291	0	0	12	55	102	87	35	0	0
<i>Nutrición</i>	127	0	0	10	27	55	26	9	0	0
ODONTOLOGÍA	278	0	11	41	75	73	53	25	0	0

continúa

CUADRO C.7 (CONTINUACIÓN)

ÁREA Y FACULTAD	TOTAL	PROMEDIO CON APLAZOS								
		2 a menos de 3	3 a menos de 4	4 a menos de 5	5 a menos de 6	6 a menos de 7	7 a menos de 8	8 a menos de 9	9 a 10	Sin datos
ÁREA CIENCIAS HUMANAS	1.136	0	3	31	151	313	351	227	60	0
FILOSOFÍA Y HUMANIDADES	177	0	0	0	2	23	42	66	44	0
<i>Filosofía</i>	13	0	0	0	0	1	1	4	7	0
<i>Letras</i>	57	0	0	0	0	4	10	24	19	0
<i>Historia</i>	42	0	0	0	2	6	15	15	4	0
<i>Ciencias de la Educación</i>	30	0	0	0	0	4	8	11	7	0
<i>Bibliotecología</i>	17	0	0	0	0	6	5	4	2	0
<i>Archivero</i>	17	0	0	0	0	2	3	7	5	0
<i>Geografía</i>	1	0	0	0	0	0	0	1	0	0
ARTES	181	0	0	0	18	36	66	50	11	0
<i>Música</i>	20	0	0	0	1	3	9	5	2	0
<i>Plástica</i>	48	0	0	0	3	9	12	20	4	0
<i>Teatro</i>	29	0	0	0	0	0	8	17	4	0
<i>Cine</i>	84	0	0	0	14	24	37	8	1	0
PSICOLOGÍA	603	0	2	17	84	208	202	88	2	0
LENGUAS	175	0	1	14	47	46	41	23	3	0
<i>Castellano</i>	25	0	0	0	2	4	11	7	1	0
<i>Inglés</i>	125	0	1	14	42	39	22	7	0	0
<i>Francés</i>	7	0	0	0	1	1	2	3	0	0
<i>Italiano</i>	10	0	0	0	0	1	4	3	2	0
<i>Alemán</i>	6	0	0	0	1	1	2	2	0	0
<i>Portugués</i>	2	0	0	0	1	0	0	1	0	0

Escala: Mínimo=0, Máximo=10

CUADRO C.7.1: EGRESADOS POR PROMEDIO GENERAL EN LA CARRERA SEGÚN ÁREA DE ESTUDIO Y FACULTAD - VARONES - Año 2012

ÁREA Y FACULTAD	TOTAL	PROMEDIO CON APLAZOS								
		2 a menos de 3	3 a menos de 4	4 a menos de 5	5 a menos de 6	6 a menos de 7	7 a menos de 8	8 a menos de 9	9 a 10	Sin datos
TOTAL UNIVERSIDAD	2.317	0	69	269	548	625	502	239	50	15
<i>Porcentaje (%)</i>	<i>100</i>	<i>0,0</i>	<i>3,0</i>	<i>11,6</i>	<i>23,7</i>	<i>27,0</i>	<i>21,7</i>	<i>10,3</i>	<i>2,2</i>	<i>0,6</i>
ÁREA CIENCIAS BÁSICAS Y APLICADAS	741	0	8	59	200	231	156	72	15	0
ARQUITECTURA, URBANISMO Y DISEÑO	355	0	4	34	103	122	68	24	0	0
CS. EXACTAS, FÍSICAS Y NATURALES	139	0	0	4	24	49	46	13	3	0
CIENCIAS QUÍMICAS	101	0	4	7	29	33	18	9	1	0
MATEMÁTICA, ASTRONOMÍA Y FÍSICA	59	0	0	6	8	7	8	19	11	0
CIENCIAS AGROPECUARIAS	87	0	0	8	36	20	16	7	0	0
ÁREA CIENCIAS SOCIALES	705	0	47	140	203	163	95	40	2	15
DERECHO Y CIENCIAS SOCIALES	419	0	17	46	117	112	77	33	2	15
<i>Abogacía</i>	259	0	17	38	70	59	37	22	1	15
<i>Trabajo Social</i>	3	0	0	0	1	1	0	0	1	0
<i>Ciencias de la Información</i>	157	0	0	8	46	52	40	11	0	0
CIENCIAS ECONÓMICAS	286	0	30	94	86	51	18	7	0	0
ÁREA CIENCIAS DE LA SALUD	640	0	13	65	115	170	178	90	9	0
CIENCIAS MÉDICAS	565	0	7	49	89	152	171	88	9	0
<i>Medicina</i>	292	0	5	23	32	61	96	66	9	0
<i>Tecnología Médica</i>	102	0	0	6	16	26	43	11	0	0
<i>Kinesiología y Fisioterapia</i>	104	0	2	19	31	35	14	3	0	0
<i>Fonoaudiología</i>	7	0	0	0	1	2	3	1	0	0
<i>Enfermería</i>	55	0	0	1	8	25	15	6	0	0
<i>Nutrición</i>	5	0	0	0	1	3	0	1	0	0
ODONTOLOGÍA	75	0	6	16	26	18	7	2	0	0

continúa

CUADRO C.7.1 (CONTINUACIÓN)

ÁREA Y FACULTAD	TOTAL	PROMEDIO CON APLAZOS								
		2 a menos de 3	3 a menos de 4	4 a menos de 5	5 a menos de 6	6 a menos de 7	7 a menos de 8	8 a menos de 9	9 a 10	Sin datos
ÁREA CIENCIAS HUMANAS	231	0	1	5	30	61	73	37	24	0
FILOSOFÍA Y HUMANIDADES	58	0	0	0	0	7	16	16	19	0
<i>Filosofía</i>	11	0	0	0	0	1	0	3	7	0
<i>Letras</i>	18	0	0	0	0	0	5	5	8	0
<i>Historia</i>	12	0	0	0	0	2	6	4	0	0
<i>Ciencias de la Educación</i>	9	0	0	0	0	0	5	3	1	0
<i>Bibliotecología</i>	4	0	0	0	0	3	0	0	1	0
<i>Archivero</i>	4	0	0	0	0	1	0	1	2	0
<i>Geografía</i>	0	0	0	0	0	0	0	0	0	0
ARTES	66	0	0	0	10	17	28	8	3	0
<i>Música</i>	16	0	0	0	1	3	9	2	1	0
<i>Plástica</i>	6	0	0	0	2	1	1	1	1	0
<i>Teatro</i>	7	0	0	0	0	0	2	4	1	0
<i>Cine</i>	37	0	0	0	7	13	16	1	0	0
PSICOLOGÍA	84	0	1	4	15	30	25	9	0	0
LENGUAS	23	0	0	1	5	7	4	4	2	0
<i>Castellano</i>	4	0	0	0	0	0	1	2	1	0
<i>Inglés</i>	14	0	0	1	5	5	2	1	0	0
<i>Francés</i>	2	0	0	0	0	1	0	1	0	0
<i>Italiano</i>	2	0	0	0	0	0	1	0	1	0
<i>Alemán</i>	1	0	0	0	0	1	0	0	0	0
<i>Portugués</i>	0	0	0	0	0	0	0	0	0	0

Escala: Mínimo=0, Máximo=10

CUADRO C.7.2: EGRESADOS POR PROMEDIO GENERAL EN LA CARRERA SEGÚN ÁREA DE ESTUDIO Y FACULTAD - MUJERES - Año 2012

ÁREA Y FACULTAD	TOTAL	PROMEDIO CON APLAZOS								
		2 a menos de 3	3 a menos de 4	4 a menos de 5	5 a menos de 6	6 a menos de 7	7 a menos de 8	8 a menos de 9	9 a menos de 10	Sin datos
TOTAL UNIVERSIDAD	4.485	2	84	419	843	1.249	1.159	633	62	34
<i>Porcentaje (%)</i>	<i>100</i>	<i>0,0</i>	<i>1,9</i>	<i>9,3</i>	<i>18,8</i>	<i>27,8</i>	<i>25,8</i>	<i>14,1</i>	<i>1,4</i>	<i>0,8</i>
ÁREA CIENCIAS BÁSICAS Y APLICADAS	784	0	10	56	196	271	185	59	7	0
ARQUITECTURA, URBANISMO Y DISEÑO	399	0	3	25	89	148	100	33	1	0
CS. EXACTAS, FÍSICAS Y NATURALES	59	0	0	1	9	21	21	6	1	0
CIENCIAS QUÍMICAS	272	0	7	28	87	77	56	13	4	0
MATEMÁTICA, ASTRONOMÍA Y FÍSICA	19	0	0	1	5	3	4	5	1	0
CIENCIAS AGROPECUARIAS	35	0	0	1	6	22	4	2	0	0
ÁREA CIENCIAS SOCIALES	1.333	1	52	206	280	329	289	136	6	34
DERECHO Y CIENCIAS SOCIALES	928	0	21	85	161	248	254	120	5	34
<i>Abogacía</i>	469	0	21	71	99	97	100	42	5	34
<i>Trabajo Social</i>	72	0	0	7	14	18	16	17	0	0
<i>Ciencias de la Información</i>	387	0	0	7	48	133	138	61	0	0
CIENCIAS ECONÓMICAS	405	1	31	121	119	81	35	16	1	0
ÁREA CIENCIAS DE LA SALUD	1.463	1	20	131	246	397	407	248	13	0
CIENCIAS MÉDICAS	1.260	1	15	106	197	342	361	225	13	0
<i>Medicina</i>	441	1	6	26	37	78	137	144	12	0
<i>Tecnología Médica</i>	193	0	1	12	23	67	71	19	0	0
<i>Kinesiología y Fisioterapia</i>	200	0	8	42	54	54	35	7	0	0
<i>Fonoaudiología</i>	68	0	0	5	10	14	20	18	1	0
<i>Enfermería</i>	236	0	0	11	47	77	72	29	0	0
<i>Nutrición</i>	122	0	0	10	26	52	26	8	0	0
ODONTOLOGÍA	203	0	5	25	49	55	46	23	0	0

continúa

CUADRO C.7.2 (CONTINUACIÓN)

ÁREA Y FACULTAD	TOTAL	PROMEDIO CON APLAZOS								
		2 a menos de 3	3 a menos de 4	4 a menos de 5	5 a menos de 6	6 a menos de 7	7 a menos de 8	8 a menos de 9	9 a menos de 10	Sin datos
ÁREA CIENCIAS HUMANAS	905	0	2	26	121	252	278	190	36	0
FILOSOFÍA Y HUMANIDADES	119	0	0	0	2	16	26	50	25	0
<i>Filosofía</i>	2	0	0	0	0	0	1	1	0	0
<i>Letras</i>	39	0	0	0	0	4	5	19	11	0
<i>Historia</i>	30	0	0	0	2	4	9	11	4	0
<i>Ciencias de la Educación</i>	21	0	0	0	0	4	3	8	6	0
<i>Bibliotecología</i>	13	0	0	0	0	3	5	4	1	0
<i>Archivero</i>	13	0	0	0	0	1	3	6	3	0
<i>Geografía</i>	1	0	0	0	0	0	0	1	0	0
ARTES	115	0	0	0	8	19	38	42	8	0
<i>Música</i>	4	0	0	0	0	0	0	3	1	0
<i>Plástica</i>	42	0	0	0	1	8	11	19	3	0
<i>Teatro</i>	22	0	0	0	0	0	6	13	3	0
<i>Cine</i>	47	0	0	0	7	11	21	7	1	0
PSICOLOGÍA	519	0	1	13	69	178	177	79	2	0
LENGUAS	152	0	1	13	42	39	37	19	1	0
<i>Castellano</i>	21	0	0	0	2	4	10	5	0	0
<i>Inglés</i>	111	0	1	13	37	34	20	6	0	0
<i>Francés</i>	5	0	0	0	1	0	2	2	0	0
<i>Italiano</i>	8	0	0	0	0	1	3	3	1	0
<i>Alemán</i>	5	0	0	0	1	0	2	2	0	0
<i>Portugués</i>	2	0	0	0	1	0	0	1	0	0

Escala: Mínimo=0, Máximo=10

CUADRO C.8: EVALUACIÓN DE LA CARRERA POR PARTE DE LOS EGRESADOS - Año 2012

ASPECTOS	TOTAL	Evaluación de la carrera						No contesta	Sin datos
		Excelente	Muy Bueno	Bueno	Regular	Malo	Muy Malo		
Contenidos teóricos	6.802	8	31	387	1.853	3.513	754	53	203
Porcentaje	100	0,1	0,5	5,9	28,3	53,7	11,5		
Experiencias y prácticas	6.802	69	704	1.444	2.064	1.835	428	50	208
Porcentaje	100	1,1	10,8	22,1	31,5	28,0	6,5		
Nivel del cuerpo docente	6.802	3	40	371	1.920	3.364	845	50	209
Porcentaje	100	0,0	0,6	5,7	29,3	51,5	12,9		
Funcionamiento administrativo	6.802	14	330	908	2.452	2.275	555	60	208
Porcentaje	100	0,2	5,1	13,9	37,5	34,8	8,5		
Evaluación General	6.802	9	283	2.542	3.289	305	0	0	374
Porcentaje	100	0,1	4,4	39,5	51,3	4,7	0,0		

CUADRO C.9: EGRESADOS POR EXPECTATIVAS DE TRABAJO SEGÚN ÁREA DE ESTUDIO Y FACULTAD - Año 2012

ÁREA Y FACULTAD	TOTAL	EXPECTATIVAS DE TRABAJO (%)					Sin datos
		Muchas	Suficientes	Escasas	Nulas	No Contesta	
TOTAL UNIVERSIDAD	6.802						
<i>Porcentaje (%)</i>	<i>100</i>	23,3	48,3	18,6	0,3	7,6	1,9
ÁREA CIENCIAS BÁSICAS Y APLICADAS	1.525	25,6	45,2	18,8	0,3	10,2	0,0
ARQUITECTURA, URBANISMO Y DISEÑO	754	26,4	45,4	20,4	0,3	7,6	0,0
CS. EXACTAS, FÍSICAS Y NATURALES	198	28,3	48,0	14,1	0,0	9,6	0,0
CIENCIAS QUÍMICAS	373	15,0	43,7	22,8	0,8	17,7	0,0
MATEMÁTICA, ASTRONOMÍA Y FÍSICA	78	56,4	33,3	7,7	0,0	2,6	0,0
CIENCIAS AGROPECUARIAS	122	28,7	51,6	10,7	0,0	9,0	0,0
ÁREA CIENCIAS SOCIALES	2.038	20,2	44,0	22,7	0,3	6,8	6,0
DERECHO Y CIENCIAS SOCIALES	1.347	14,6	38,2	29,5	0,4	8,2	9,1
<i>Abogacía</i>	728	18,4	46,4	16,3	0,1	10,2	8,5
<i>Trabajo Social</i>	75	12,0	46,7	28,0	0,0	13,3	0,0
<i>Ciencias de la Información</i>	544	9,7	26,1	47,4	0,7	4,8	11,2
CIENCIAS ECONOMICAS	691	31,1	55,3	9,3	0,1	4,2	0,0
ÁREA CIENCIAS MÉDICAS	2.103	26,3	53,4	13,0	0,2	6,9	0,2
CIENCIAS MÉDICAS	1.825	28,1	53,6	11,4	0,2	6,5	0,2
<i>Medicina</i>	733	28,5	57,7	7,5	0,1	6,1	0,0
<i>Tecnología Médica</i>	295	9,2	49,8	25,4	0,3	14,9	0,3
<i>Kinesiología y Fisioterapia</i>	304	23,4	56,9	15,5	0,7	3,6	0,0
<i>Fonoaudiología</i>	75	1,3	98,7	0,0	0,0	0,0	0,0
<i>Enfermería</i>	291	62,9	33,3	2,1	0,0	1,0	0,7
<i>Nutrición</i>	127	16,5	50,4	19,7	0,0	12,6	0,8
ODONTOLOGÍA	278	14,7	51,8	23,4	0,0	9,7	0,4

continúa

CUADRO C.9: (CONTINUACIÓN)

ÁREA Y FACULTAD	TOTAL	EXPECTATIVAS DE TRABAJO (%)					Sin datos
		Muchas	Suficientes	Escasas	Nulas	No Contesta	
ÁREA CIENCIAS HUMANAS	1.136	20,3	50,7	21,4	0,5	6,7	0,4
FILOSOFÍA Y HUMANIDADES	177	20,9	54,2	16,9	0,6	5,6	1,7
<i>Filosofía</i>	13	15,4	30,8	38,5	0,0	15,4	0,0
<i>Letras</i>	57	15,8	63,2	17,5	0,0	1,8	1,8
<i>Historia</i>	42	14,3	57,1	19,0	0,0	7,1	2,4
<i>Cs. de la Educación</i>	30	33,3	50,0	10,0	0,0	3,3	3,3
<i>Biblotecología</i>	17	41,2	52,9	0,0	0,0	5,9	0,0
<i>Archivero</i>	17	17,6	41,2	23,5	5,9	11,8	0,0
<i>Geografía</i>	1	0,0	100,0	0,0	0,0	0,0	0,0
ARTES	181	8,3	36,5	47,0	1,1	6,6	0,6
<i>Música</i>	20	25,0	70,0	5,0	0,0	0,0	0,0
<i>Plástica</i>	48	10,4	41,7	43,8	0,0	4,2	0,0
<i>Teatro</i>	29	0,0	37,9	55,2	3,4	3,4	0,0
<i>Cine y T.V.</i>	84	6,0	25,0	56,0	1,2	10,7	1,2
PSICOLOGÍA	603	18,4	55,2	18,4	0,3	7,6	0,0
LENGUAS	175	38,9	46,3	9,7	0,6	4,6	0,0
<i>Castellano</i>	25	36,0	52,0	8,0	0,0	4,0	0,0
<i>Inglés</i>	125	40,8	47,2	7,2	0,8	4,0	0,0
<i>Francés</i>	7	14,3	42,9	28,6	0,0	14,3	0,0
<i>Italiano</i>	10	20,0	30,0	40,0	0,0	10,0	0,0
<i>Alemán</i>	6	66,7	33,3	0,0	0,0	0,0	0,0
<i>Portugués</i>	2	50,0	50,0	0,0	0,0	0,0	0,0

CUADRO C.10: EGRESADOS POR LUGAR DONDE PROYECTA RADICARSE SEGÚN ÁREA DE ESTUDIO Y FACULTAD - Año 2012

ÁREA Y FACULTAD	TOTAL	PROYECTA RADICARSE EN . . .					Ns/nc
		Córdoba			Otras Provincias	Extranjero	
		Total	Capital	Interior			
TOTAL UNIVERSIDAD	6.802	3.054	1.568	1.486	747	32	2.969
<i>Porcentaje (%)</i>	<i>100</i>	<i>44,9</i>			<i>11,0</i>	<i>0,5</i>	<i>43,6</i>
ÁREA CIENCIAS BÁSICAS Y APLICADAS	1.525	707	469	238	143	7	668
ARQUITECTURA, URBANISMO Y DISEÑO	754	242	98	144	31	2	479
CS. EXACTAS, FÍSICAS Y NATURALES	198	123	95	28	62	1	12
CIENCIAS QUÍMICAS	373	285	224	61	46	0	42
MATEMÁTICA, ASTRONOMÍA Y FÍSICA	78	57	52	5	4	4	13
CIENCIAS AGROPECUARIAS	122	0	0	0	0	0	122
ÁREA CIENCIAS SOCIALES	2.038	743	570	173	100	10	1.185
DERECHO Y CIENCIAS SOCIALES	1.347	209	160	49	39	6	1.093
<i>Abogacía</i>	728	0	0	0	0	3	725
<i>Trabajo Social</i>	75	46	35	11	10	0	19
<i>Ciencias de la Información</i>	544	163	125	38	29	3	349
CIENCIAS ECONÓMICAS	691	534	410	124	61	4	92
ÁREA CIENCIAS DE LA SALUD	2.103	920	164	756	381	11	791
CIENCIAS MÉDICAS	1.825	839	109	730	362	11	613
<i>Medicina</i>	733	386	0	386	151	2	194
<i>Tecnología Médica</i>	295	75	26	49	20	0	200
<i>Kinesiología y Fisioterapia</i>	304	112	41	71	78	2	112
<i>Fonoaudiología</i>	75	52	0	52	21	2	0
<i>Enfermería</i>	291	158	33	125	78	5	50
<i>Nutrición</i>	127	56	9	47	14	0	57
ODONTOLOGÍA	278	81	55	26	19	0	178

continúa

CUADRO C.10 (CONTINUACIÓN)

ÁREA Y FACULTAD	TOTAL	PROYECTA RADICARSE EN. . .					Ns/nc
		Córdoba			Otras Provincias	Extranjero	
		Total	Capital	Interior			
ÁREA CIENCIAS HUMANAS	1.136	684	365	319	123	4	325
FILOSOFÍA Y HUMANIDADES	177	63	5	58	3	1	110
<i>Filosofía</i>	13	6	0	6	1	0	6
<i>Letras</i>	57	19	0	19	2	0	36
<i>Historia</i>	42	13	0	13	0	0	29
<i>Ciencias de la Educación</i>	30	11	4	7	0	1	18
<i>Bibliotecología</i>	17	8	1	7	0	0	9
<i>Archivero</i>	17	5	0	5	0	0	12
<i>Geografía</i>	1	1	0	1	0	0	0
ARTES	181	90	65	25	20	1	70
<i>Música</i>	20	12	11	1	3	0	5
<i>Plástica</i>	48	23	17	6	7	0	18
<i>Teatro</i>	29	18	15	3	3	0	8
<i>Cine y T.V.</i>	84	37	22	15	7	1	39
PSICOLOGÍA	603	408	295	113	87	2	106
LENGUAS	175	123	0	123	13	0	39
<i>Castellano</i>	25	22	0	22	0	0	3
<i>Inglés</i>	125	80	0	80	13	0	32
<i>Francés</i>	7	6	0	6	0	0	1
<i>Italiano</i>	10	8	0	8	0	0	2
<i>Alemán</i>	6	5	0	5	0	0	1
<i>Portugués</i>	2	2	0	2	0	0	0

CUADRO C.11: EGRESADOS POR INTENCIÓN DE CONTINUAR ESTUDIANDO SEGÚN ÁREA DE ESTUDIO Y FACULTAD - Año 2012

ÁREA Y FACULTAD	TOTAL	NO PIENSA CONTINUAR	PIENSA CONTINUAR SUS ESTUDIOS				No sabe	Sin datos
			En la UNC	En otras Univ. Nacionales	En Instituciones privadas del país	En el Extranjero		
TOTAL UNIVERSIDAD	6.802	385	3.031	449	373	159	2.289	116
<i>Porcentaje (%)</i>	<i>100</i>	<i>5,7</i>	<i>44,6</i>	<i>6,6</i>	<i>5,5</i>	<i>2,3</i>	<i>33,6</i>	<i>1,7</i>
ÁREA CIENCIAS BÁSICAS Y APLICADAS	1.525	147	501	92	56	56	673	0
ARQUITECTURA, URBANISMO Y DISEÑO	754	73	225	48	33	39	336	0
CS. EXACTAS, FÍSICAS Y NATURALES	198	14	58	11	4	4	107	0
CIENCIAS QUÍMICAS	373	47	131	22	15	1	157	0
MATEMÁTICA, ASTRONOMÍA Y FÍSICA	78	4	45	5	0	8	16	0
CIENCIAS AGROPECUARIAS	122	9	42	6	4	4	57	0
ÁREA CIENCIAS SOCIALES	2.038	100	863	112	93	34	724	112
DERECHO Y CIENCIAS SOCIALES	1.347	64	593	78	64	21	415	112
<i>Abogacía</i>	728	45	316	41	23	7	246	50
<i>Trabajo Social</i>	75	4	38	1	2	0	30	0
<i>Ciencias de la Información</i>	544	15	239	36	39	14	139	62
CIENCIAS ECONOMICAS	691	36	270	34	29	13	309	0
ÁREA CIENCIAS DE LA SALUD	2.103	95	1.050	189	149	33	587	0
CIENCIAS MÉDICAS	1.825	90	936	168	96	28	507	0
<i>Medicina</i>	733	19	370	75	39	16	214	0
<i>Tecnología Médica</i>	295	23	124	39	5	3	101	0
<i>Kinesiología y Fisioterapia</i>	304	30	131	21	32	2	88	0
<i>Fonoaudiología</i>	75	0	74	1	0	0	0	0
<i>Enfermería</i>	291	17	190	21	10	2	51	0
<i>Nutrición</i>	127	1	47	11	10	5	53	0
ODONTOLOGÍA	278	5	114	21	53	5	80	0

continúa

CUADRO C.11 (CONTINUACIÓN)

ÁREA Y FACULTAD	TOTAL	NO PIENSA CONTINUAR	PIENSA CONTINUAR SUS ESTUDIOS				No sabe	Sin datos
			En la UNC	En otras Univ. Nacionales	En Instituciones privadas del país	En el extranjero		
ÁREA CIENCIAS HUMANAS	1.136	43	617	56	75	36	305	4
FILOSOFÍA Y HUMANIDADES	177	3	129	6	1	6	29	3
<i>Filosofía</i>	13	0	7	3	0	1	2	0
<i>Letras</i>	57	2	44	3	0	1	6	1
<i>Historia</i>	42	0	35	0	0	2	4	1
<i>Ciencias de la Educación</i>	30	0	18	0	0	0	11	1
<i>Bibliotecología</i>	17	0	12	0	0	1	4	0
<i>Archivero</i>	17	1	12	0	1	1	2	0
<i>Geografía</i>	1	0	1	0	0	0	0	0
ARTES	181	13	67	18	8	12	62	1
<i>Música</i>	20	0	12	2	2	2	2	0
<i>Plástica</i>	48	2	17	4	3	1	20	1
<i>Teatro</i>	29	1	10	4	1	5	8	0
<i>Cine y T.V.</i>	84	10	28	8	2	4	32	0
PSICOLOGÍA	603	21	307	28	57	13	177	0
LENGUAS	175	6	114	4	9	5	37	0
<i>Castellano</i>	25	0	21	0	1	1	2	0
<i>Inglés</i>	125	5	77	4	7	2	30	0
<i>Francés</i>	7	0	3	0	1	2	1	0
<i>Italiano</i>	10	1	6	0	0	0	3	0
<i>Alemán</i>	6	0	5	0	0	0	1	0
<i>Portugués</i>	2	0	2	0	0	0	0	0

CUADRO C.12: EGRESADOS POR GRUPO DE CONVIVENCIA SEGÚN ÁREA DE ESTUDIO Y FACULTAD - Año 2012

ÁREA Y FACULTAD	TOTAL	GRUPO DE CONVIVENCIA				Sin datos
		Solo	Con familia propia	Con familia parental	Otra	
TOTAL UNIVERSIDAD	6.333	1.220	1.120	2.252	564	1.177
<i>Porcentaje (%)</i>	<i>100</i>	<i>19,3</i>	<i>17,7</i>	<i>35,6</i>	<i>8,9</i>	<i>18,6</i>
ÁREA CIENCIAS BÁSICAS Y APLICADAS	1.628	304	265	592	135	332
ARQUITECTURA, URBANISMO Y DISEÑO	641	132	118	185	53	153
CIENCIAS EXACTAS, FÍSICAS Y NATURALES	285	57	44	99	27	58
CIENCIAS QUÍMICAS	356	59	60	139	34	64
MATEMÁTICA, ASTRONOMÍA Y FÍSICA	90	18	11	45	4	12
CIENCIAS AGROPECUARIAS	256	38	32	124	17	45
AREA CIENCIAS SOCIALES	1.701	319	319	661	133	269
DERECHO Y CIENCIAS SOCIALES	1.033	198	200	378	82	175
<i>Derecho</i>	606	104	117	211	41	133
<i>Trabajo Social</i>	96	16	18	44	8	10
<i>Ciencias de la Información</i>	331	78	65	123	33	32
CIENCIAS ECONÓMICAS	668	121	119	283	51	94
ÁREA CIENCIAS DE LA SALUD	1.914	393	332	639	148	402
CIENCIAS MÉDICAS	1.662	344	301	540	121	356
<i>Medicina</i>	661	161	94	257	59	90
<i>Tecnología Médica</i>	298	41	40	63	18	136
<i>Kinesiología y Fisioterapia</i>	305	82	42	93	20	68
<i>Fonoaudiología</i>	32	4	3	14	3	8
<i>Enfermería</i>	207	20	92	65	7	23
<i>Nutrición</i>	159	36	30	48	14	31
ODONTOLOGÍA	252	49	31	99	27	46
AREA CIENCIAS HUMANAS	1.090	204	204	360	148	174
FILOSOFÍA Y HUMANIDADES	177	24	50	51	32	20
ARTES	244	39	42	67	43	53
PSICOLOGÍA	543	125	84	195	62	77
LENGUAS	126	16	28	47	11	24

Datos provenientes de la encuesta Siu-Kolla realizada a recién egresados

CUADRO C.13: EGRESADOS POR CANTIDAD DE HIJOS SEGÚN ÁREA DE ESTUDIO Y FACULTAD - Año 2012

ÁREA Y FACULTAD	TOTAL	CANTIDAD DE HIJOS			No tiene
		Uno	Dos	Tres o más	
TOTAL UNIVERSIDAD	6.333	458	212	107	5.556
<i>Porcentaje (%)</i>	100	7,2	3,3	1,7	87,7
ÁREA CIENCIAS BÁSICAS Y APLICADAS	1.628	94	31	13	1.490
ARQUITECTURA, URBANISMO Y DISEÑO	641	47	14	6	574
CIENCIAS EXACTAS, FÍSICAS Y NATURALES	285	16	3	3	263
CIENCIAS QUÍMICAS	356	16	9	4	327
MATEMÁTICA, ASTRONOMÍA Y FÍSICA	90	3	2	0	85
CIENCIAS AGROPECUARIAS	256	12	3	0	241
AREA CIENCIAS SOCIALES	1.701	106	53	26	1.516
DERECHO Y CIENCIAS SOCIALES	1.033	67	46	20	900
<i>Derecho</i>	606	39	30	13	524
<i>Trabajo Social</i>	96	10	4	1	81
<i>Ciencias de la Información</i>	331	18	12	6	295
CIENCIAS ECONÓMICAS	668	39	7	6	616
ÁREA CIENCIAS DE LA SALUD	1.914	169	86	39	1.620
CIENCIAS MÉDICAS	1.662	157	80	38	1.387
<i>Medicina</i>	661	54	26	5	576
<i>Tecnología Médica</i>	298	21	6	3	268
<i>Kinesiología y Fisioterapia</i>	305	25	7	0	273
<i>Fonoaudiología</i>	32	1	0	1	30
<i>Enfermería</i>	207	45	38	28	96
<i>Nutrición</i>	159	11	3	1	144
ODONTOLOGÍA	252	12	6	1	233
AREA CIENCIAS HUMANAS	1.090	89	42	29	930
FILOSOFÍA Y HUMANIDADES	177	16	17	11	133
ARTES	244	22	5	4	213
PSICOLOGÍA	543	41	14	10	478
LENGUAS	126	10	6	4	106

Datos provenientes de la encuesta Siu-Kolla realizada a recién egresados

CUADRO C.14: EGRESADOS POR NIVEL DE ESTUDIOS DEL PADRE SEGÚN ÁREA DE ESTUDIO Y FACULTAD - Año 2012

ÁREA Y FACULTAD	TOTAL	ESTUDIOS DEL PADRE								Sin datos
		Primario incompleto / Sin estudios	Primario completo	Secundario incompleto	Secundario completo	Terciario incompleto	Terciario completo	Universitario incompleto	Universitario completo	
TOTAL UNIVERSIDAD	6.333	255	580	666	1.234	79	392	697	1.948	482
<i>Porcentaje (%)</i>	<i>100</i>	<i>4,0</i>	<i>9,2</i>	<i>10,5</i>	<i>19,5</i>	<i>1,2</i>	<i>6,2</i>	<i>11,0</i>	<i>30,8</i>	<i>7,6</i>
ÁREA CIENCIAS BÁSICAS Y APLICADAS	1.628	44	150	159	345	14	98	189	528	101
ARQUITECTURA, URBANISMO Y DISEÑO	641	15	40	66	128	3	39	77	232	41
CIENCIAS EXACTAS, FÍSICAS Y NATURALES	285	3	28	17	57	5	19	32	114	10
CIENCIAS QUÍMICAS	356	9	48	38	83	4	27	46	77	24
MATEMÁTICA, ASTRONOMÍA Y FÍSICA	90	5	8	11	15	0	4	6	33	8
CIENCIAS AGROPECUARIAS	256	12	26	27	62	2	9	28	72	18
AREA CIENCIAS SOCIALES	1.701	67	127	168	329	18	97	212	596	87
DERECHO Y CIENCIAS SOCIALES	1.033	40	84	106	192	12	55	132	354	58
<i>Derecho</i>	606	19	47	56	110	6	30	72	225	41
<i>Trabajo Social</i>	96	9	12	20	14	1	4	17	14	5
<i>Ciencias de la Información</i>	331	12	25	30	68	5	21	43	115	12
CIENCIAS ECONÓMICAS	668	27	43	62	137	6	42	80	242	29
ÁREA CIENCIAS DE LA SALUD	1.914	106	199	204	382	37	125	168	469	224
CIENCIAS MÉDICAS	1.662	97	183	185	319	32	107	139	387	213
<i>Medicina</i>	661	27	66	55	104	11	46	70	253	29
<i>Tecnología Médica</i>	298	16	24	37	47	6	14	16	24	114
<i>Kinesiología y Fisioterapia</i>	305	11	33	38	88	11	25	26	48	25
<i>Fonoaudiología</i>	32	0	3	7	9	0	1	5	5	2
<i>Enfermería</i>	207	38	51	21	34	2	9	9	10	33
<i>Nutrición</i>	159	5	6	27	37	2	12	13	47	10
ODONTOLOGÍA	252	9	16	19	63	5	18	29	82	11
AREA CIENCIAS HUMANAS	1.090	38	104	135	178	10	72	128	355	70
FILOSOFÍA Y HUMANIDADES	177	11	19	24	24	1	7	23	54	14
ARTES	244	4	20	26	37	1	18	28	79	31
PSICOLOGÍA	543	21	55	68	96	7	41	63	172	20
LENGUAS	126	2	10	17	21	1	6	14	50	5

Datos provenientes de la encuesta Siu-Kolla realizada a recién egresados

CUADRO C.15: EGRESADOS POR NIVEL DE ESTUDIOS DE LA MADRE SEGÚN ÁREA DE ESTUDIO Y FACULTAD - Año 2012

ÁREA Y FACULTAD	TOTAL	ESTUDIOS DE LA MADRE								Sin datos
		Primario incompleto / Sin estudios	Primario completo	Secundario incompleto	Secundario completo	Terciario incompleto	Terciario completo	Universitario incompleto	Universitario completo	
TOTAL UNIVERSIDAD	6.333	181	517	488	1.178	119	1.194	500	1.739	417
<i>Porcentaje (%)</i>	<i>100,0</i>	<i>2,9</i>	<i>8,2</i>	<i>7,7</i>	<i>18,6</i>	<i>1,9</i>	<i>18,9</i>	<i>7,9</i>	<i>27,5</i>	<i>6,6</i>
ÁREA CIENCIAS BÁSICAS Y APLICADAS	1.628	35	120	100	315	33	338	134	472	81
ARQUITECTURA, URBANISMO Y DISEÑO	641	17	40	37	102	15	132	58	205	35
CIENCIAS EXACTAS, FÍSICAS Y NATURALES	285	1	19	14	60	8	53	25	98	7
CIENCIAS QUÍMICAS	356	11	29	29	73	5	79	32	80	18
MATEMÁTICA, ASTRONOMÍA Y FÍSICA	90	1	9	6	14	2	18	3	32	5
CIENCIAS AGROPECUARIAS	256	5	23	14	66	3	56	16	57	16
AREA CIENCIAS SOCIALES	1.701	46	125	136	305	23	303	165	526	72
DERECHO Y CIENCIAS SOCIALES	1.033	24	76	85	175	16	189	93	327	48
<i>Derecho</i>	606	10	44	41	84	7	119	58	204	39
<i>Trabajo Social</i>	96	6	11	15	21	3	15	9	13	3
<i>Ciencias de la Información</i>	331	8	21	29	70	6	55	26	110	6
CIENCIAS ECONÓMICAS	668	22	49	51	130	7	114	72	199	24
ÁREA CIENCIAS DE LA SALUD	1.914	74	187	170	377	41	357	92	414	202
CIENCIAS MÉDICAS	1.662	72	173	156	316	32	305	80	337	191
<i>Medicina</i>	661	17	61	43	100	13	153	35	219	20
<i>Tecnología Médica</i>	298	10	19	41	47	3	37	6	21	114
<i>Kinesiología y Fisioterapia</i>	305	2	28	28	88	8	70	18	43	20
<i>Fonoaudiología</i>	32	1	2	6	12	0	6	1	3	1
<i>Enfermería</i>	207	38	52	25	33	6	15	6	6	26
<i>Nutrición</i>	159	4	11	13	36	2	24	14	45	10
ODONTOLOGÍA	252	2	14	14	61	9	52	12	77	11
AREA CIENCIAS HUMANAS	1.090	26	85	82	181	22	196	109	327	62
FILOSOFÍA Y HUMANIDADES	177	10	17	15	31	1	19	22	52	10
ARTES	244	2	10	16	39	5	47	22	75	28
PSICOLOGÍA	543	11	47	43	87	13	114	53	155	20
LENGUAS	126	3	11	8	24	3	16	12	45	4

Datos provenientes de la encuesta Siu-Kolla realizada a recién egresados

CUADRO C.16: EGRESADOS POR SITUACIÓN LABORAL SEGÚN ÁREA DE ESTUDIO Y FACULTAD - Año 2012

ÁREA Y FACULTAD	TOTAL	NO TRABAJA	TRABAJA		Sin datos
			Tiene relación con la carrera	No tiene relación con la carrera	
TOTAL UNIVERSIDAD	6.333	2.213	2.688	978	454
<i>Porcentaje (%)</i>	100	34,9	42,4	15,4	7,2
ÁREA CIENCIAS BÁSICAS Y APLICADAS	1.628	536	834	159	99
ARQUITECTURA, URBANISMO Y DISEÑO	641	204	312	80	45
CIENCIAS EXACTAS, FÍSICAS Y NATURALES	285	88	162	26	9
CIENCIAS QUÍMICAS	356	127	185	24	20
MATEMÁTICA, ASTRONOMÍA Y FÍSICA	90	35	38	7	10
CIENCIAS AGROPECUARIAS	256	82	137	22	15
AREA CIENCIAS SOCIALES	1.701	438	914	290	59
DERECHO Y CIENCIAS SOCIALES	1.033	300	468	224	41
<i>Derecho</i>	606	184	321	67	34
<i>Trabajo Social</i>	96	35	27	29	5
<i>Ciencias de la Información</i>	331	81	120	128	2
CIENCIAS ECONÓMICAS	668	138	446	66	18
ÁREA CIENCIAS DE LA SALUD	1.914	965	466	251	232
CIENCIAS MÉDICAS	1.662	816	423	207	216
<i>Medicina</i>	661	461	73	90	37
<i>Tecnología Médica</i>	298	118	38	32	110
<i>Kinesiología y Fisioterapia</i>	305	148	90	31	36
<i>Fonoaudiología</i>	32	15	6	9	2
<i>Enfermería</i>	207	14	165	10	18
<i>Nutrición</i>	159	60	51	35	13
ODONTOLOGÍA	252	149	43	44	16
AREA CIENCIAS HUMANAS	1.090	274	474	278	64
FILOSOFÍA Y HUMANIDADES	177	51	87	32	7
ARTES	244	43	127	57	17
PSICOLOGÍA	543	163	181	164	35
LENGUAS	126	17	79	25	5

Datos provenientes de la encuesta Siu-Kolla realizada a recién egresados

**CUADRO C.17: EGRESADOS POR TIPO DE ENTIDAD EN LA QUE TRABAJA
SEGÚN ÁREA DE ESTUDIO Y FACULTAD - Año 2012**

ÁREA Y FACULTAD	TOTAL	TIPO DE ENTIDAD EN LA QUE TRABAJA			NO TRABAJA	Sin datos
		Privada	Pública	Ambas		
TOTAL UNIVERSIDAD	6.333	2.516	745	160	2.213	699
<i>Porcentaje (%)</i>	<i>100%</i>	<i>39,7%</i>	<i>11,8%</i>	<i>2,5%</i>	<i>35,0%</i>	<i>11,0%</i>
ÁREA CIENCIAS BÁSICAS Y APLICADAS	1.628	695	177	35	536	185
ARQUITECTURA, URBANISMO Y DISEÑO	641	304	27	14	204	92
CIENCIAS EXACTAS, FÍSICAS Y NATURALES	285	127	43	10	88	17
CIENCIAS QUÍMICAS	356	131	54	6	127	38
MATEMÁTICA, ASTRONOMÍA Y FÍSICA	90	21	20	3	35	11
CIENCIAS AGROPECUARIAS	256	112	33	2	82	27
AREA CIENCIAS SOCIALES	1.701	866	253	33	438	111
DERECHO Y CIENCIAS SOCIALES	1.033	440	203	17	300	73
<i>Derecho</i>	606	246	125	6	184	45
<i>Trabajo Social</i>	96	26	23	4	35	8
<i>Ciencias de la Información</i>	331	168	55	7	81	20
CIENCIAS ECONÓMICAS	668	426	50	16	138	38
ÁREA CIENCIAS DE LA SALUD	1.914	475	172	23	965	279
CIENCIAS MÉDICAS	1.662	407	161	21	816	257
<i>Medicina</i>	661	107	40	3	461	50
<i>Tecnología Médica</i>	298	59	9	1	118	111
<i>Kinesiología y Fisioterapia</i>	305	99	8	6	148	44
<i>Fonoaudiología</i>	32	8	3	2	15	4
<i>Enfermería</i>	207	70	89	6	14	28
<i>Nutrición</i>	159	64	12	3	60	20
ODONTOLOGÍA	252	68	11	2	149	22
AREA CIENCIAS HUMANAS	1.090	480	143	69	274	124
FILOSOFÍA Y HUMANIDADES	177	51	50	13	51	12
ARTES	244	107	30	23	43	41
PSICOLOGÍA	543	246	51	23	163	60
LENGUAS	126	76	12	10	17	11

Datos provenientes de la encuesta Siu-Kolla realizada a recién egresados

CUADRO C.18: EGRESADOS CON RELACIÓN A SU TRABAJO ACTUAL SEGÚN ÁREA DE ESTUDIO Y FACULTAD - Año 2012

ÁREA Y FACULTAD	TOTAL	En relación a su trabajo actual y por el hecho de haberse recibido. . .			NO TRABAJA	No sabe	Sin datos
		Deberá dejarlo	Mejorará su situación	No cambiará			
TOTAL UNIVERSIDAD	6.333	251	2.126	775	2.213	321	647
<i>Porcentaje (%)</i>	<i>100</i>	<i>4,0</i>	<i>33,6</i>	<i>12,2</i>	<i>35,0%</i>	<i>5,1</i>	<i>10,1</i>
ÁREA CIENCIAS BÁSICAS Y APLICADAS	1.628	61	583	179	536	89	180
ARQUITECTURA, URBANISMO Y DISEÑO	641	22	240	77	204	33	65
CIENCIAS EXACTAS, FÍSICAS Y NATURALES	285	6	114	41	88	15	21
CIENCIAS QUÍMICAS	356	11	121	24	127	26	47
MATEMÁTICA, ASTRONOMÍA Y FÍSICA	90	5	20	14	35	1	15
CIENCIAS AGROPECUARIAS	256	17	88	23	82	14	32
AREA CIENCIAS SOCIALES	1.701	51	706	304	438	99	103
DERECHO Y CIENCIAS SOCIALES	1.033	41	418	154	300	59	61
<i>Derecho</i>	<i>606</i>	<i>23</i>	<i>278</i>	<i>60</i>	<i>184</i>	<i>26</i>	<i>35</i>
<i>Trabajo Social</i>	<i>96</i>	<i>8</i>	<i>27</i>	<i>11</i>	<i>35</i>	<i>6</i>	<i>9</i>
<i>Ciencias de la Información</i>	<i>331</i>	<i>10</i>	<i>113</i>	<i>83</i>	<i>81</i>	<i>27</i>	<i>17</i>
CIENCIAS ECONÓMICAS	668	10	288	150	138	40	42
ÁREA CIENCIAS DE LA SALUD	1.914	88	454	93	965	48	266
CIENCIAS MÉDICAS	1.662	72	406	86	816	38	244
<i>Medicina</i>	<i>661</i>	<i>45</i>	<i>84</i>	<i>20</i>	<i>461</i>	<i>13</i>	<i>38</i>
<i>Tecnología Médica</i>	<i>298</i>	<i>5</i>	<i>49</i>	<i>8</i>	<i>118</i>	<i>7</i>	<i>111</i>
<i>Kinesiología y Fisioterapia</i>	<i>305</i>	<i>8</i>	<i>80</i>	<i>14</i>	<i>148</i>	<i>7</i>	<i>48</i>
<i>Fonoaudiología</i>	<i>32</i>	<i>5</i>	<i>5</i>	<i>4</i>	<i>15</i>	<i>0</i>	<i>3</i>
<i>Enfermería</i>	<i>207</i>	<i>4</i>	<i>135</i>	<i>23</i>	<i>14</i>	<i>6</i>	<i>25</i>
<i>Nutrición</i>	<i>159</i>	<i>5</i>	<i>53</i>	<i>17</i>	<i>60</i>	<i>5</i>	<i>19</i>
ODONTOLOGÍA	252	16	48	7	149	10	22
AREA CIENCIAS HUMANAS	1.090	51	383	199	274	85	98
FILOSOFÍA Y HUMANIDADES	177	8	61	37	51	9	11
ARTES	244	7	93	44	43	33	24
PSICOLOGÍA	543	32	178	86	163	31	53
LENGUAS	126	4	51	32	17	12	10

Datos provenientes de la encuesta Siu-Kolla realizada a recién egresados

CUADRO C.19: EGRESADOS POR EXPECTATIVAS LABORALES SEGÚN ÁREA DE ESTUDIO Y FACULTAD - Año 2012

ÁREA Y FACULTAD	TOTAL	Expectativas laborales en los próximos 6 meses							Sin datos
		Busco y creo que encontraré trabajo	Busco y no creo que encontraré trabajo	Encontraré un trabajo mejor que el actual	Seguiré con mi trabajo actual	Seguiré estudiando y capacitándome sin trabajar	No voy a estudiar ni trabajar por ahora	No sé que voy a hacer	
TOTAL UNIVERSIDAD	6.333	2.159	52	1.454	1.593	291	5	134	645
<i>Porcentaje (%)</i>	<i>100</i>	<i>34,1</i>	<i>0,8</i>	<i>23,0</i>	<i>25,2</i>	<i>4,6</i>	<i>0,1</i>	<i>2,1</i>	<i>10,2</i>
ÁREA CIENCIAS BÁSICAS Y APLICADAS	1.628	534	15	400	441	57	0	23	158
ARQUITECTURA, URBANISMO Y DISEÑO	641	220	3	185	152	11	0	6	64
CIENCIAS EXACTAS, FÍSICAS Y NATURALES	285	76	9	74	88	12	0	4	22
CIENCIAS QUÍMICAS	356	120	2	78	99	10	0	6	41
MATEMÁTICA, ASTRONOMÍA Y FÍSICA	90	19	0	8	29	16	0	2	16
CIENCIAS AGROPECUARIAS	256	99	1	55	73	8	0	5	15
AREA CIENCIAS SOCIALES	1.701	466	17	423	619	33	1	42	100
DERECHO Y CIENCIAS SOCIALES	1.033	316	14	247	335	28	0	28	65
<i>Derecho</i>	606	173	6	128	210	22	0	10	57
<i>Trabajo Social</i>	96	51	1	21	13	2	0	4	4
<i>Ciencias de la Información</i>	331	92	7	98	112	4	0	14	4
CIENCIAS ECONÓMICAS	668	150	3	176	284	5	1	14	35
ÁREA CIENCIAS DE LA SALUD	1.914	820	6	313	261	161	3	50	300
CIENCIAS MÉDICAS	1.662	689	5	267	239	138	3	44	277
<i>Medicina</i>	661	351	1	84	42	82	1	28	72
<i>Tecnología Médica</i>	298	109	3	36	15	18	0	3	114
<i>Kinesiología y Fisioterapia</i>	305	139	0	51	40	24	1	5	45
<i>Fonoaudiología</i>	32	7	0	9	6	6	0	1	3
<i>Enfermería</i>	207	12	0	47	110	6	1	3	28
<i>Nutrición</i>	159	71	1	40	26	2	0	4	15
ODONTOLOGÍA	252	131	1	46	22	23	0	6	23
AREA CIENCIAS HUMANAS	1.090	339	14	318	272	40	1	19	87
FILOSOFÍA Y HUMANIDADES	177	45	5	38	62	13	1	2	11
ARTES	244	47	3	78	69	13	0	7	27
PSICOLOGÍA	543	227	6	157	91	14	0	9	39
LENGUAS	126	20	0	45	50	0	0	1	10

Datos provenientes de la encuesta Siu-Kolla realizada a recién egresados

CUADRO C.20: EGRESADOS POR NIVEL DE EXIGENCIA DE LA CARRERA SEGÚN ÁREA DE ESTUDIO Y FACULTAD - Año 2012

ÁREA Y FACULTAD	TOTAL	NIVEL DE EXIGENCIA				Sin datos
		Totalmente elevado	Elevado	Ni elevado ni bajo	Bajo / Totalmente bajo	
TOTAL UNIVERSIDAD	6.333	490	3.315	1.961	177	390
<i>Porcentaje (%)</i>	<i>100</i>	<i>7,7</i>	<i>52,3</i>	<i>31,0</i>	<i>2,8</i>	<i>6,2</i>
ÁREA CIENCIAS BÁSICAS Y APLICADAS	1.628	192	977	357	36	66
ARQUITECTURA, URBANISMO Y DISEÑO	641	44	339	198	26	34
CIENCIAS EXACTAS, FÍSICAS Y NATURALES	285	38	183	55	4	5
CIENCIAS QUÍMICAS	356	75	242	24	0	15
MATEMÁTICA, ASTRONOMÍA Y FÍSICA	90	23	61	3	0	3
CIENCIAS AGROPECUARIAS	256	12	152	77	6	9
AREA CIENCIAS SOCIALES	1.701	140	953	503	40	65
DERECHO Y CIENCIAS SOCIALES	1.033	50	494	408	37	44
<i>Derecho</i>	606	35	326	191	17	37
<i>Trabajo Social</i>	96	5	55	32	2	2
<i>Ciencias de la Información</i>	331	10	113	185	18	5
CIENCIAS ECONÓMICAS	668	90	459	95	3	21
ÁREA CIENCIAS DE LA SALUD	1.914	83	876	689	59	207
CIENCIAS MÉDICAS	1.662	62	734	616	49	201
<i>Medicina</i>	661	20	326	270	19	26
<i>Tecnología Médica</i>	298	4	81	92	14	107
<i>Kinesiología y Fisioterapia</i>	305	4	117	152	9	23
<i>Fonoaudiología</i>	32	0	9	21	1	1
<i>Enfermería</i>	207	27	123	24	3	30
<i>Nutrición</i>	159	7	78	57	3	14
ODONTOLOGÍA	252	21	142	73	10	6
AREA CIENCIAS HUMANAS	1.090	75	509	412	42	52
FILOSOFÍA Y HUMANIDADES	177	8	91	63	7	8
ARTES	244	11	82	116	13	22
PSICOLOGÍA	543	12	270	220	21	20
LENGUAS	126	44	66	13	1	2

Datos provenientes de la encuesta Siu-Kolla realizada a recién egresados

CUADRO C.21: EGRESADOS POR OPINIÓN SOBRE CÓMO DEBIERA SER EL PLAN DE ESTUDIOS SEGÚN ÁREA DE ESTUDIO Y FACULTAD - Año 2012

ÁREA Y FACULTAD	TOTAL	MÁS CORTO			Sin datos	Total	MÁS TÉCNICO		
		Sí	No	Sin datos			Sí	No	Sin datos
TOTAL UNIVERSIDAD	6.333	825	4.941	567	6.333	3.264	2.153	916	
<i>Porcentaje</i>	<i>100</i>	<i>13,0</i>	<i>78,0</i>	<i>9,0</i>	<i>100</i>	<i>51,5</i>	<i>34,0</i>	<i>14,5</i>	
ÁREA CIENCIAS BÁSICAS Y APLICADAS	1.628	211	1.286	131	1.628	993	434	201	
ARQUITECTURA, URBANISMO Y DISEÑO	641	105	481	55	641	483	104	54	
CIENCIAS EXACTAS, FÍSICAS Y NATURALES	285	41	228	16	285	146	111	28	
CIENCIAS QUÍMICAS	356	34	287	35	356	168	120	68	
MATEMÁTICA, ASTRONOMÍA Y FÍSICA	90	7	73	10	90	23	44	23	
CIENCIAS AGROPECUARIAS	256	24	217	15	256	173	55	28	
AREA CIENCIAS SOCIALES	1.701	341	1.250	110	1.701	1.016	524	161	
DERECHO Y CIENCIAS SOCIALES	1.033	241	726	66	1.033	584	349	100	
<i>Derecho</i>	<i>606</i>	<i>195</i>	<i>359</i>	<i>52</i>	<i>606</i>	<i>353</i>	<i>184</i>	<i>69</i>	
<i>Trabajo Social</i>	<i>96</i>	<i>4</i>	<i>87</i>	<i>5</i>	<i>96</i>	<i>21</i>	<i>62</i>	<i>13</i>	
<i>Ciencias de la Información</i>	<i>331</i>	<i>42</i>	<i>280</i>	<i>9</i>	<i>331</i>	<i>210</i>	<i>103</i>	<i>18</i>	
CIENCIAS ECONÓMICAS	668	100	524	44	668	432	175	61	
ÁREA CIENCIAS DE LA SALUD	1.914	122	1.557	235	1.914	760	770	384	
CIENCIAS MÉDICAS	1.662	107	1.337	218	1.662	641	679	342	
<i>Medicina</i>	<i>661</i>	<i>47</i>	<i>581</i>	<i>33</i>	<i>661</i>	<i>219</i>	<i>369</i>	<i>73</i>	
<i>Tecnología Médica</i>	<i>298</i>	<i>7</i>	<i>184</i>	<i>107</i>	<i>298</i>	<i>90</i>	<i>81</i>	<i>127</i>	
<i>Kinesiología y Fisioterapia</i>	<i>305</i>	<i>6</i>	<i>269</i>	<i>30</i>	<i>305</i>	<i>155</i>	<i>87</i>	<i>63</i>	
<i>Fonoaudiología</i>	<i>32</i>	<i>1</i>	<i>30</i>	<i>1</i>	<i>32</i>	<i>12</i>	<i>16</i>	<i>4</i>	
<i>Enfermería</i>	<i>207</i>	<i>27</i>	<i>149</i>	<i>31</i>	<i>207</i>	<i>78</i>	<i>84</i>	<i>45</i>	
<i>Nutrición</i>	<i>159</i>	<i>19</i>	<i>124</i>	<i>16</i>	<i>159</i>	<i>87</i>	<i>42</i>	<i>30</i>	
ODONTOLOGÍA	252	15	220	17	252	119	91	42	
AREA CIENCIAS HUMANAS	1.090	151	848	91	1.090	495	425	170	
FILOSOFÍA Y HUMANIDADES	177	33	128	16	177	51	102	24	
ARTES	244	43	172	29	244	129	73	42	
PSICOLOGÍA	543	50	455	38	543	251	202	90	
LENGUAS	126	25	93	8	126	64	48	14	

Datos provenientes de la encuesta Siu-Kolla realizada a recién egresados

Inscriptos en niveles secundario y superior de colegios universitarios

(Colegio Nacional de Monserrat | Escuela Superior de Comercio Manuel Belgrano)

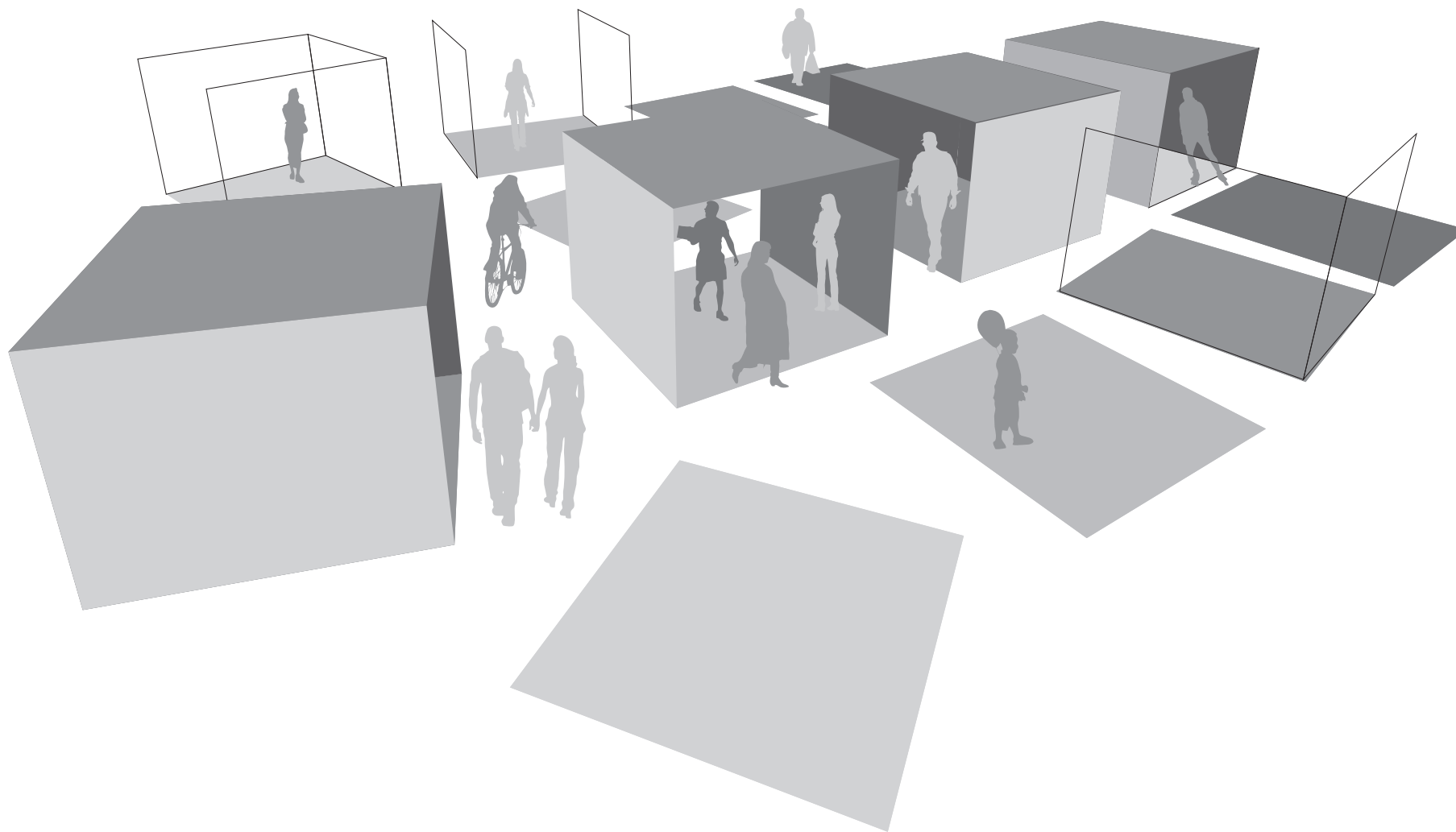

CUADRO D.1: ESTUDIANTES DE NIVEL SECUNDARIO POR ESTABLECIMIENTO Y SEXO - Período 2002 - 2012

Año	TOTAL DE ESTUDIANTES			Colegio Nacional de Monserrat			Escuela de Comercio Manuel Belgrano		
	TOTAL	Varones	Mujeres	Total	Varones	Mujeres	Total	Varones	Mujeres
2002	3.489	2.287	1.169	1.550	1159	391	1.906	1.128	778
2003	3.472	2.098	1.374	1.563	1052	511	1.909	1.046	863
2004	3.489	2.052	1.437	1.572	983	589	1.917	1.069	848
2005	3.490	1.943	1.547	1.555	884	671	1.935	1.059	876
2006	3.493	1.925	1.568	1.562	865	697	1.931	1.060	871
2007	3.491	1.860	1.631	1.576	825	751	1.915	1.035	880
2008	3.499	1.798	1.701	1.576	787	789	1.923	1.011	912
2009	3.503	1.761	1.742	1.582	753	829	1.921	1.008	913
2010	3.539	1.764	1.775	1.603	753	850	1.936	1.011	925
2011	3.565	1.751	1.814	1.628	745	883	1.937	1.006	931
2012	3.620	1.737	1.883	1.673	764	909	1.947	973	974

CUADRO D.2: INGRESANTES DE NIVEL SECUNDARIO POR ESTABLECIMIENTO Y SEXO - Período 2002 - 2012

Año	TOTAL DE INGRESANTES			Colegio Nacional de Monserrat			Escuela de Comercio Manuel Belgrano		
	TOTAL	Varones	Mujeres	Total	Varones	Mujeres	Total	Varones	Mujeres
2002	501	282	215	241	139	102	256	143	113
2003	501	280	221	244	135	109	257	145	112
2004	501	296	205	243	144	99	258	152	106
2005	496	258	238	239	118	121	257	140	117
2006	508	283	225	247	134	113	261	149	112
2007	506	230	276	248	102	146	258	128	130
2008	506	227	279	249	113	136	257	114	143
2009	502	234	268	245	102	143	257	132	125
2010	515	266	249	255	125	130	260	141	119
2011	516	251	265	255	118	137	261	133	128
2012	514	242	272	255	118	137	259	124	135

CUADRO D.3: EGRESADOS DE NIVEL SECUNDARIO POR ESTABLECIMIENTO Y SEXO - Período 2002 - 2012

Año	TOTAL DE EGRESADOS			Colegio Nacional de Monserrat			Escuela de Comercio Manuel Belgrano		
	TOTAL	Varones	Mujeres	Total	Varones	Mujeres	Total	Varones	Mujeres
2002	368	287	81	180	180		188	107	81
2003	348	255	93	158	158		190	97	93
2004	383	255	128	184	151	33	199	104	95
2005	400	244	156	206	144	62	194	100	94
2006	399	228	171	191	117	74	208	111	97
2007	306	173	133	183	111	72	123	62	61
2008	371	180	191	185	90	95	186	90	96
2009	331	168	163	154	77	77	177	91	86
2010	346	192	154	186	103	83	160	89	71
2011	347	182	165	179	91	88	168	91	77
2012	365	168	197	180	88	92	185	80	105

CUADRO D.4: ESTUDIANTES DE NIVEL SUPERIOR POR CARRERA Y SEXO - Período 2002 - 2012

ESTABLECIMIENTO Y CARRERA	2002	2003	2004	2005	2006	2007	2008	2009	2010	2011	2012
TOTAL NIVEL SUPERIOR	1.257	1.263	1.247	1.350	1.083	1.162	1.290	1.336	1.425	1.356	1.489
COLEGIO NACIONAL DE MONSERRAT	435	448	430	442	402	459	545	556	590	574	598
Comunicador visual	141	139	134	127	101	110	120	128	149	169	164
Técnico Superior en Bromatología	107	118	85	109	115	116	158	173	186	165	194
Martillero y Corredor Público	187	191	211	206	186	233	267	255	255	240	240
ESC. SUP. DE COMERCIO MANUEL BELGRANO	822	815	817	908	681	703	745	780	835	782	891
Analista Universitario de Sistemas de Informática	276	297	279	320	195	220	212	209	220	216	205
Técnico Superior Universitario en Gestión Financiera	188	181	191	212	153	161	183	198	207	175	242
Técnico Superior Universitario en Recursos Humanos	197	181	204	238	214	202	213	223	236	225	257
Técnico Superior Universitario en Administración de Cooperativas y Mutuales	77	80	52	44	33	39	50	69	80	80	79
Técnico Superior Universitario en Comercialización	84	76	91	94	86	81	87	81	92	86	108
TOTAL NIVEL SUPERIOR - VARONES	552	557	547	599	479	467	495	519	559	547	581
COLEGIO NACIONAL DE MONSERRAT	170	180	204	195	174	168	194	195	208	199	213
Comunicador visual	55	63	69	56	47	51	52	53	60	70	69
Técnico Superior en Bromatología	30	31	30	31	30	24	23	30	31	23	41
Martillero y Corredor Público	85	86	105	108	97	93	119	112	117	106	103
ESC. SUP. DE COMERCIO MANUEL BELGRANO	382	377	343	404	305	299	301	324	351	348	368
Analista Universitario de Sistemas de Informática	181	189	173	207	130	147	143	147	168	165	160
Técnico Superior Universitario en Gestión Financiera	64	56	56	61	47	51	50	54	58	51	56
Técnico Superior Universitario en Recursos Humanos	61	57	46	60	62	46	48	57	54	51	59
Técnico Superior Universitario en Administración de Cooperativas y Mutuales	37	40	21	21	15	14	15	25	25	24	29
Técnico Superior Universitario en Comercialización	39	35	47	55	51	41	45	41	46	57	64
TOTAL NIVEL SUPERIOR - MUJERES	705	706	700	751	604	695	795	817	866	809	908
COLEGIO NACIONAL DE MONSERRAT	265	268	226	247	228	291	351	361	382	375	385
Comunicador visual	86	76	65	71	54	59	68	75	89	99	95
Técnico Superior en Bromatología	77	87	55	78	85	92	135	143	155	142	153
Martillero y Corredor Público	102	105	106	98	89	140	148	143	138	134	137
ESC. SUP. DE COMERCIO MANUEL BELGRANO	440	438	474	504	376	404	444	456	484	434	523
Analista Universitario de Sistemas de Informática	95	108	106	113	65	73	69	62	52	51	45
Técnico Superior Universitario en Gestión Financiera	124	125	135	151	106	110	133	144	149	124	186
Técnico Superior Universitario en Recursos Humanos	136	124	158	178	152	156	165	166	182	174	198
Técnico Superior Universitario en Administración de Cooperativas y Mutuales	40	40	31	23	18	25	35	44	55	56	50
Técnico Superior Universitario en Comercialización	45	41	44	39	35	40	42	40	46	29	44

CUADRO D.5: INGRESANTES DE NIVEL SUPERIOR POR CARRERA Y SEXO - Período 2002 - 2012

ESTABLECIMIENTO Y CARRERA	2002	2003	2004	2005	2006	2007	2008	2009	2010	2011	2012
TOTAL NIVEL SUPERIOR	568	569	544	532	467	526	543	521	547	573	627
COLEGIO NACIONAL DE MONSERRAT	213	213	219	212	185	199	209	184	196	208	226
Comunicador visual	66	62	63	66	45	54	50	60	59	77	74
Técnico Superior en Bromatología	58	63	65	59	56	58	71	60	61	54	65
Martillero y Corredor Público	89	88	91	87	84	87	88	64	76	77	87
ESC. SUP. DE COMERCIO MANUEL BELGRANO	355	356	325	320	282	327	334	337	351	365	401
Analista Universitario de Sistemas de Informática	93	91	88	79	72	93	75	66	83	93	76
Técnico Superior Universitario en Gestión Financiera	81	84	79	84	65	84	87	85	85	84	130
Técnico Superior Universitario en Recursos Humanos	90	93	92	86	84	87	94	97	94	102	105
Técnico Superior Universitario en Administración de Cooperativas y Mutuales	45	43	20	26	18	26	32	47	44	43	40
Técnico Superior Universitario en Comercialización	46	45	46	45	43	37	46	42	45	43	50
TOTAL NIVEL SUPERIOR - VARONES	250	229	245	237	197	215	208	205	224	246	247
COLEGIO NACIONAL DE MONSERRAT	85	86	103	96	77	75	71	77	70	77	93
Comunicador visual	28	34	33	34	22	25	20	28	28	34	35
Técnico Superior en Bromatología	19	15	18	19	13	9	9	17	7	6	17
Martillero y Corredor Público	38	37	52	43	42	41	42	32	35	37	41
ESC. SUP. DE COMERCIO MANUEL BELGRANO	165	143	142	141	120	140	137	128	154	169	154
Analista Universitario de Sistemas de Informática	58	54	60	49	50	63	52	48	73	79	58
Técnico Superior Universitario en Gestión Financiera	34	19	26	27	18	28	27	25	25	24	28
Técnico Superior Universitario en Recursos Humanos	29	27	18	29	20	20	25	20	19	25	23
Técnico Superior Universitario en Administración de Cooperativas y Mutuales	21	19	10	9	7	8	8	15	15	11	15
Técnico Superior Universitario en Comercialización	23	24	28	27	25	21	25	20	22	30	30
TOTAL NIVEL SUPERIOR - MUJERES	318	340	299	295	270	311	335	316	323	327	380
COLEGIO NACIONAL DE MONSERRAT	128	127	116	116	108	124	138	107	126	131	133
Comunicador visual	38	28	30	32	23	29	30	32	31	43	39
Técnico Superior en Bromatología	39	48	47	40	43	49	62	43	54	48	48
Martillero y Corredor Público	51	51	39	44	42	46	46	32	41	40	46
ESC. SUP. DE COMERCIO MANUEL BELGRANO	190	213	183	179	162	187	197	209	197	196	247
Analista Universitario de Sistemas de Informática	35	37	28	30	22	30	23	18	10	14	18
Técnico Superior Universitario en Gestión Financiera	47	65	53	57	47	56	60	60	60	60	102
Técnico Superior Universitario en Recursos Humanos	61	66	74	57	64	67	69	77	75	77	82
Técnico Superior Universitario en Administración de Cooperativas y Mutuales	24	24	10	17	11	18	24	32	29	32	25
Técnico Superior Universitario en Comercialización	23	21	18	18	18	16	21	22	23	13	20

CUADRO D.6: EGRESADOS DE NIVEL SUPERIOR POR CARRERA Y SEXO - Período 2002 - 2012

ESTABLECIMIENTO Y CARRERA	2002	2003	2004	2005	2006	2007	2008	2009	2010	2011	2012
TOTAL NIVEL SUPERIOR	331	262	343	283	189	126	177	195	254	241	196
COLEGIO NACIONAL DE MONSERRAT	149	123	147	144	81	39	89	91	133	121	95
Comunicador visual	36	30	33	36	11	12	16	8	29	33	24
Técnico Superior en Bromatología	44	38	42	34	43	3	25	34	45	36	35
Martillero y Corredor Público	69	55	72	74	27	24	48	49	59	52	36
ESC. SUP. DE COMERCIO MANUEL BELGRANO	182	139	196	139	108	87	88	104	121	120	101
Analista Universitario de Sistemas de Informática	34	24	32	23	15	11	6	11	26	15	9
Técnico Superior Universitario en Gestión Financiera	49	26	26	23	26	16	15	22	33	32	29
Técnico Superior Universitario en Recursos Humanos	51	50	63	63	39	48	51	49	44	53	43
Técnico Superior Universitario en Administración de Cooperativas y Mutuales	26	20	35	9	4	5	6	8	9	9	10
Técnico Superior Universitario en Comercialización	22	19	40	21	24	7	10	14	9	11	10
TOTAL NIVEL SUPERIOR - VARONES	126	94	133	101	57	34	42	53	91	75	71
COLEGIO NACIONAL DE MONSERRAT	54	42	58	57	24	16	26	20	48	37	33
Comunicador visual	16	10	21	11	3	4	5	1	10	10	11
Técnico Superior en Bromatología	7	12	8	9	8	0	3	3	8	6	7
Martillero y Corredor Público	31	20	29	37	13	12	18	16	30	21	15
ESC. SUP. DE COMERCIO MANUEL BELGRANO	72	52	75	44	33	18	16	33	43	38	38
Analista Universitario de Sistemas de Informática	19	10	18	14	8	3	4	7	14	11	8
Técnico Superior Universitario en Gestión Financiera	12	13	13	3	2	6	3	6	7	5	8
Técnico Superior Universitario en Recursos Humanos	16	13	17	11	5	5	5	11	11	14	11
Técnico Superior Universitario en Administración de Cooperativas y Mutuales	12	9	15	6	3	1	1	2	3	3	6
Técnico Superior Universitario en Comercialización	13	7	12	10	15	3	3	7	8	5	5
TOTAL NIVEL SUPERIOR - MUJERES	205	168	210	182	132	92	135	142	163	166	125
COLEGIO NACIONAL DE MONSERRAT	95	81	89	87	57	23	63	71	85	84	62
Comunicador visual	20	20	12	25	8	8	11	7	19	23	13
Técnico Superior en Bromatología	37	26	34	25	35	3	22	31	37	30	28
Martillero y Corredor Público	38	35	43	37	14	12	30	33	29	31	21
ESC. SUP. DE COMERCIO MANUEL BELGRANO	110	87	121	95	75	69	72	71	78	82	63
Analista Universitario de Sistemas de Informática	15	14	14	9	7	8	2	4	12	4	1
Técnico Superior Universitario en Gestión Financiera	37	13	13	20	24	10	12	16	26	27	21
Técnico Superior Universitario en Recursos Humanos	35	37	46	52	34	43	46	38	33	39	32
Técnico Superior Universitario en Administración de Cooperativas y Mutuales	14	11	20	3	1	4	5	6	6	6	4
Técnico Superior Universitario en Comercialización	9	12	28	11	9	4	7	7	1	6	5

Inscriptos y egresados en niveles de posgrado: doctorado, maestría y especialidad

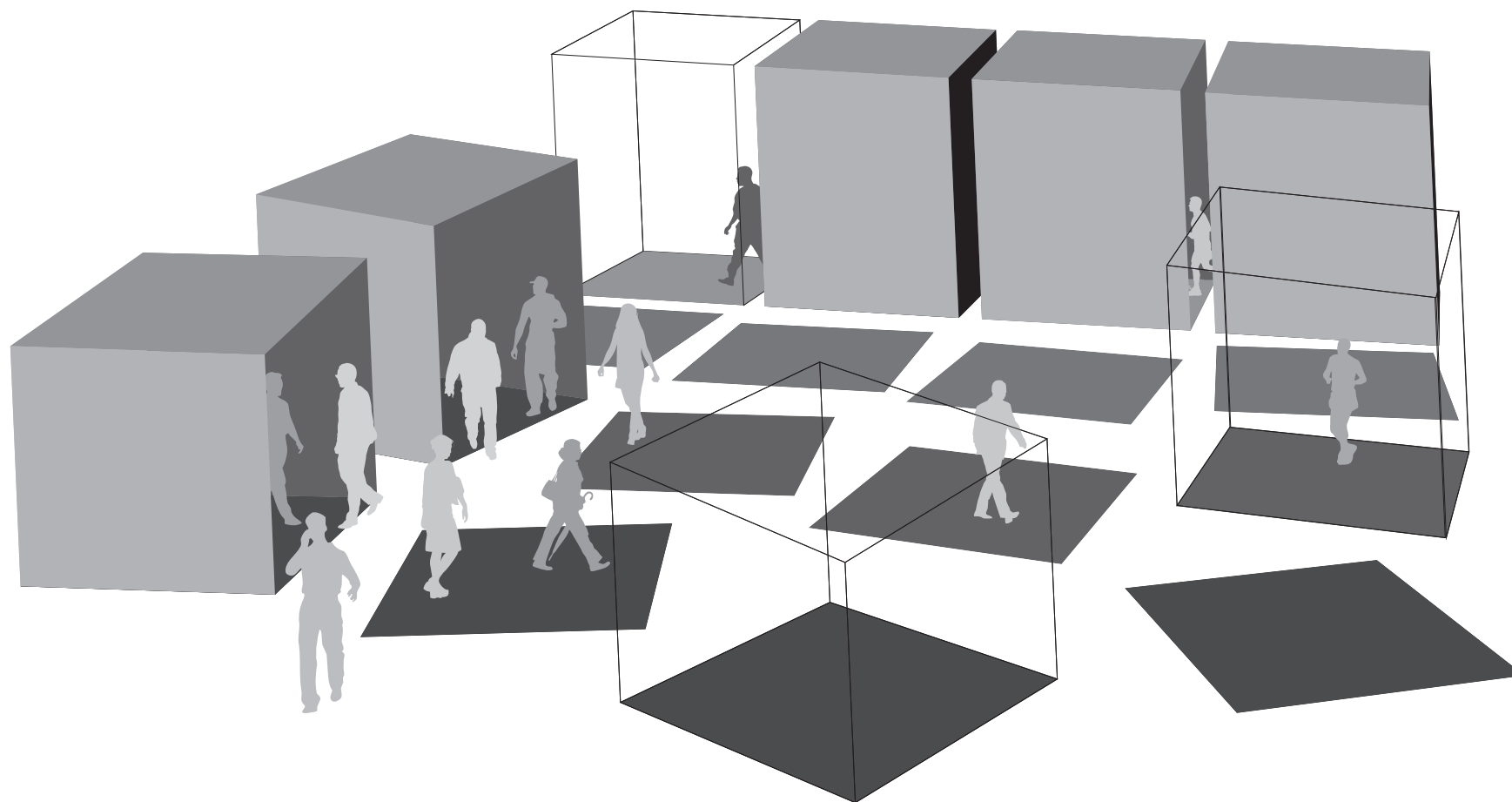

CUADRO E.1: ESTUDIANTES Y NUEVOS INSCRIPTOS DE POSGRADO SEGÚN ÁREA, DEPENDENCIA Y CARRERA - Año 2012

ÁREA, DEPENDENCIA Y CARRERA	ESTUDIANTES			NUEVOS INSCRIPTOS		
	Total	Varones	Mujeres	Total	Varones	Mujeres
TOTAL UNIVERSIDAD	9.435	3.542	5.893	2.264	863	1.401
<i>Porcentaje</i>	<i>100</i>	<i>37,5</i>	<i>62,5</i>	<i>100</i>	<i>38,1</i>	<i>61,9</i>
ÁREA CIENCIAS APLICADAS	1.253	536	717	368	192	176
ARQUITECTURA, URBANISMO Y DISEÑO	271	99	172	67	32	35
Maestría						
Conservación y Rehabilitación del Patrimonio Arquitectónico	3	3	0	0	0	0
Diseño Arquitectónico y Urbano	21	5	16	4	2	2
Gestión Ambiental del Desarrollo Urbano	73	22	51	15	5	10
Gestión y Desarrollo Habitacional	101	45	56	27	15	12
Especialización						
Planificación y Diseño del Paisaje	21	2	19	0	0	0
Tecnología Arquitectónica	32	16	16	21	10	11
Enseñanza de la Arquitectura y el Diseño	20	6	14	0	0	0
CIENCIAS EXACTAS, FÍSICAS Y NATURALES	284	164	120	65	46	19
Doctorado						
Ciencias Geológicas	19	11	8	4	3	1
Ciencias de la Ingeniería	104	72	32	14	8	6
Maestría						
Ciencias de la Ingeniería Mención Aeroespacial	2	1	1	1	1	0
Ciencias de la Ingeniería Mención Administración	11	7	4	8	4	4
Ciencias de la Ingeniería Mención Ambiente	1	0	1	0	0	0
Ciencias de la Ingeniería Mención en Estructuras y Geotecnia	2	2	0	2	2	0
Ciencias de la Ingeniería Mención Recursos Hídricos	10	8	2	9	7	2
Ciencias de la Ingeniería Mención Telecomunicaciones	12	9	3	12	9	3
Ciencias de la Ingeniería Mención Transporte	4	2	2	3	2	1
Gestión Integrada de los Recursos Hídricos	0	0	0	0	0	0
Educación en Ciencias Experimentales y Tecnología	85	37	48	0	0	0
Manejo de Vida Silvestre	17	0	17	0	0	0
Especialización						
Telecomunicaciones Telefónicas	17	15	2	12	10	2

continúa

CUADRO E.1 (CONTINUACIÓN)

ÁREA, DEPENDENCIA Y CARRERA	ESTUDIANTES			NUEVOS INSCRIPTOS		
	Total	Varones	Mujeres	Total	Varones	Mujeres
CIENCIAS QUÍMICAS	391	115	276	110	30	80
Doctorado						
Ciencias Químicas	265	92	173	55	19	36
Neurociencias	13	2	11	4	1	3
Especialización						
Especialista en Bioquímica Clínica en Bacteriología	10	3	7	2	2	0
Especialista en Bioquímica Clínica en Bromatología	0	0	0	0	0	0
Especialista en Bioquímica Clínica en Endocrinología	1	1	0	1	1	0
Especialista en Bioquímica Clínica en Hematología	0	0	0	0	0	0
Especialista en Bioquímica Clínica en Inmunología	3	0	3	0	0	0
Especialista en Bioquímica Clínica en Parasitología	0	0	0	0	0	0
Especialista en Bioquímica Clínica en Toxicología y Bioquímica Legal	3	1	2	0	0	0
Especialista en Bioquímica Clínica en Virología	4	1	3	0	0	0
Esterilización	22	5	17	0	0	0
Farmacia Hospitalaria	27	1	26	27	1	26
Hematología	22	3	19	0	0	0
Química Clínica	21	6	15	21	6	15
MATEMÁTICA, ASTRONOMÍA Y FÍSICA	100	44	56	29	18	11
Maestría						
Análisis y Procesamiento de Imágenes	19	15	4	16	13	3
Aplicaciones Espaciales de Alerta y Respuesta Temprana a Emergencias	27	12	15	13	5	8
Especialización						
Comunicación Pública de la Ciencia y el Periodismo Científico	45	9	36	0	0	0
Servicios y Sistemas Distribuidos	9	8	1	0	0	0
CIENCIAS AGROPECUARIAS	207	114	93	97	66	31
Doctorado						
Ciencias Agropecuarias	32	14	18	11	2	9
Maestría						
Ciencias Agropecuarias - Menciones: Producción Animal, Vegetal, Tec. de Semillas y Recursos Naturales	11	6	5	0	0	0
Reproducción Bovina	0	0	0	0	0	0
Especialización						
Alimentación de Bovinos	46	38	8	24	18	6
Producción de Cultivos Extensivos	32	29	3	32	29	3
Reproducción Bovina	30	17	13	30	17	13
Tecnologías Multimedia para Desarrollos Educativos	56	10	46	0	0	0

continúa

CUADRO E.1 (CONTINUACIÓN)

ÁREA, DEPENDENCIA Y CARRERA	ESTUDIANTES			NUEVOS INSCRIPTOS		
	Total	Varones	Mujeres	Total	Varones	Mujeres
ÁREA CIENCIAS BÁSICAS	469	192	277	129	49	80
CIENCIAS EXACTAS, FÍSICAS Y NATURALES	278	85	193	59	19	40
Doctorado						
Ciencias Biológicas	278	85	193	59	19	40
CIENCIAS QUÍMICAS	48	13	35	29	6	23
Maestría						
Ciencia y Tecnología de los Alimentos	43	8	35	29	6	23
Química	5	5	0	0	0	0
MATEMÁTICA, ASTRONOMÍA Y FÍSICA	143	94	49	41	24	17
Doctorado						
Astronomía	38	22	16	12	6	6
Ciencias de la Computación	20	17	3	5	4	1
Física	51	36	15	14	10	4
Matemática	34	19	15	10	4	6
ÁREA CIENCIAS SOCIALES	3.167	1.376	1.791	701	290	411
DERECHO Y CIENCIAS SOCIALES	1.146	566	580	107	58	49
Doctorado						
Derecho y Ciencias Sociales	292	161	131	41	22	19
Maestría						
Derecho y Argumentación	201	99	102	42	22	20
Especialización						
Derecho de Familia	0	0	0	0	0	0
Derecho de los Negocios	77	40	37	24	14	10
Derecho Laboral	309	153	156	0	0	0
Derecho Procesal	179	68	111	0	0	0
Derecho Público	10	0	10	0	0	0
Derecho Tributario	78	45	33	0	0	0
ESCUELA DE TRABAJO SOCIAL	47	9	38	0	0	0
Maestría						
Ciencias Sociales menciones: - Metodología de la Investigación Social - Políticas Sociales	31	7	24	0	0	0
Trabajo Social con Mención en Intervención Social	16	2	14	0	0	0
ESCUELA DE CIENCIAS DE LA INFORMACIÓN	63	23	40	24	9	15
Doctorado						
Comunicación Social	63	23	40	24	9	15

continúa

CUADRO E.1 (CONTINUACIÓN)

ÁREA, DEPENDENCIA Y CARRERA	ESTUDIANTES			NUEVOS INSCRIPTOS		
	Total	Varones	Mujeres	Total	Varones	Mujeres
CIENCIAS ECONÓMICAS	690	365	325	187	95	92
Doctorado						
Ciencias Económicas con Mención Economía	49	27	22	0	0	0
Ciencias Económicas con Mención Ciencias Empresariales	52	30	22	3	0	3
Demografía	36	18	18	1	1	0
Maestría						
Comercio Internacional	51	29	22	26	14	12
Dirección de Negocios	154	100	54	43	25	18
Estadística Aplicada	73	28	45	28	16	12
Especialización						
Contabilidad Superior y Auditoría	59	24	35	34	14	20
Gestión de la Innovación y Vinculación Tecnológica	4	3	1	0	0	0
Gestión de Tecnologías Innovadoras	30	20	10	12	9	3
Sindicatura Concursal	28	18	10	0	0	0
Tributación	154	68	86	40	16	24
INSTITUTO DE INV. Y FORMACIÓN EN ADMINISTRACIÓN PÚBLICA	42	14	28	20	6	14
Doctorado						
Administración y Política Pública	20	6	14	20	6	14
Maestría						
Administración Pública	22	8	14	0	0	0
CENTRO DE ESTUDIOS AVANZADOS	1.179	399	780	363	122	241
Doctorado						
Ciencia Política	105	49	56	37	15	22
Estudios de Género	48	7	41	0	0	0
Estudios Sociales Agrarios	81	41	40	33	13	20
Semiótica	100	38	62	33	18	15
Estudios Sociales de América Latina	179	57	122	15	7	8
Maestría						
Comunicación y Cultura Contemporánea	99	31	68	50	14	36
Demografía	28	10	18	3	2	1
Investigación Educativa Mención Socioantropológica	87	17	70	47	10	37
Partidos Políticos	56	25	31	26	13	13
Procesos Educativos Mediados por Tecnología	198	53	145	10	1	9
Relaciones Internacionales	85	35	50	34	12	22
Sociología	3	2	1	0	0	0
Especialización						
Comunicación, Medios y Prácticas Educativas	1	0	1	0	0	0
Estudios de Asia Oriental con Orientación en China, Corea, Japón	3	1	2	0	0	0
Investigación de la Comunicación	9	4	5	0	0	0
Producción y Análisis de Información para Políticas Públicas	75	17	58	75	17	58
Turismo Alternativo	22	12	10	0	0	0

continúa

CUADRO E.1 (CONTINUACIÓN)

ÁREA, DEPENDENCIA Y CARRERA	ESTUDIANTES			NUEVOS INSCRIPTOS		
	Total	Varones	Mujeres	Total	Varones	Mujeres
ÁREA CIENCIAS DE LA SALUD	2.992	1.119	1.873	715	266	449
CIENCIAS MÉDICAS	2.792	995	1.797	672	238	434
Doctorado						
Ciencias de la Salud	57	15	42	34	9	25
Medicina y Cirugía	52	34	18	4	4	0
Maestría						
Bioética	28	11	17	0	0	0
Drogadependencia	96	35	61	0	0	0
Gerencia y Administración en Servicios de la Salud	404	110	294	94	19	75
Gerontología	60	17	43	12	4	8
Microbiología con orientación en Investigación en Salud Humana	40	10	30	0	0	0
Salud Materno Infantil	67	8	59	12	2	10
Salud Pública	259	73	186	84	19	65
Salud Sexual y Reproductiva	74	13	61	21	4	17
Especialización						
Alergia e Inmunología	17	2	15	6	1	5
Anestesiología	5	2	3	0	0	0
Cardiología	57	37	20	23	17	6
Cirugía de Tórax	1	1	0	0	0	0
Cirugía Pediátrica	10	7	3	3	3	0
Cirugía Plástica	17	16	1	5	5	0
Clínica Dermatológica	15	1	14	6	0	6
Clínica Médica	118	39	79	32	13	19
Clínica Pediátrica	124	16	108	17	2	15
Clínica Quirúrgica	92	71	21	19	14	5
Diabetología	7	0	7	1	0	1
Endocrinología	20	1	19	7	0	7
Enfermería Familiar y Comunitaria	10	2	8	6	1	5
Farmacología Clínica	13	8	5	0	0	0
Flebología y Linfología	7	4	3	0	0	0
Gastroenterología	10	3	7	4	1	3
Geriatría	112	43	69	37	13	24
Infectología	7	0	7	1	0	1
Medicina del Deporte	15	11	4	4	2	2
Medicina del Trabajo	171	93	78	44	27	17
Medicina Familiar y General	198	55	143	44	20	24
Medicina Legal	198	85	113	50	17	33
Medicina Transfusional	24	12	12	0	0	0
Nefrología	14	5	9	6	3	3
Neonatología	4	3	1	3	2	1
Neumonología	7	1	6	3	0	3

continúa

CUADRO E.1 (CONTINUACIÓN)

ÁREA, DEPENDENCIA Y CARRERA	ESTUDIANTES			NUEVOS INSCRIPTOS		
	Total	Varones	Mujeres	Total	Varones	Mujeres
Neurocirugía	1	1	0	0	0	0
Neurología	17	4	13	6	0	6
Oftalmología	28	8	20	10	4	6
Oncología Clínica	12	6	6	0	0	0
Ortopedia y Traumatología	23	18	5	9	6	3
Otorrinolaringología	12	6	6	4	2	2
Patología	22	6	16	7	1	6
Psiquiatría	64	28	36	14	5	9
Radiología y Diagnóstico por Imágenes	35	16	19	13	7	6
Radioterapia Oncológica	4	2	2	3	1	2
Reumatología	6	2	4	0	0	0
Salud Social y Comunitaria	63	12	51	0	0	0
Terapia Intensiva	31	19	12	10	4	6
Tocoginecología	55	14	41	11	3	8
Urología	9	9	0	3	3	0
ODONTOLOGÍA	200	124	76	43	28	15
Doctorado						
Odontología	106	51	55	19	8	11
Especialización						
Endodoncia	8	4	4	0	0	0
Prótesis Fija, Removible e Implantología	86	69	17	24	20	4
ÁREA CIENCIAS HUMANAS	1.554	319	1.235	351	66	285
FILOSOFÍA Y CIENCIAS HUMANAS	1.120	241	879	285	50	235
Doctorado						
Ciencias Antropológicas	60	20	40	16	4	12
Ciencias de la Educación	69	5	64	21	3	18
Filosofía	91	52	39	17	11	6
Historia	77	30	47	14	5	9
Letras	84	26	58	16	4	12
Maestría						
Antropología Social	246	50	196	39	8	31
Pedagogía	136	14	122	44	7	37
Especialización						
Adolescencia con Mención en Educación o Psicología del Desarrollo	28	4	24	0	0	0
Antropología Social	49	11	38	0	0	0
Asesoramiento y Gestión Pedagógica	109	14	95	44	0	44
Enseñanza de la Lengua y la Literatura	34	2	32	9	2	7
Enseñanza de las Ciencias Sociales	90	10	80	40	4	36
Pedagogía de la Formación	32	3	29	25	2	23
Sociopsicogénesis del Entendimiento Escolar	15	0	15	0	0	0

continúa

CUADRO E.1 (CONTINUACIÓN)

ÁREA, DEPENDENCIA Y CARRERA	ESTUDIANTES			NUEVOS INSCRIPTOS		
	Total	Varones	Mujeres	Total	Varones	Mujeres
ARTES	55	19	36	0	0	0
Doctorado						
Artes	55	19	36	0	0	0
PSICOLOGÍA	85	23	62	14	5	9
Doctorado						
Psicología	43	18	25	14	5	9
Especialización						
Psicología del Trabajo y de las Organizaciones	42	5	37	0	0	0
LENGUAS	294	36	258	52	11	41
Doctorado						
Ciencias del Lenguaje con Mención en Culturas y Literatura Comparadas	4	0	4	1	0	1
Ciencias del Lenguaje con Mención en Lingüística Aplicada	14	4	10	4	3	1
Maestría						
Culturas y Literaturas Comparadas	35	11	24	28	5	23
Enseñanza de Español como Lengua Extranjera	74	7	67	0	0	0
Inglés con Orientación en Lingüística Aplicada	60	8	52	0	0	0
Inglés con Orientación en Literatura Angloamericana	28	3	25	0	0	0
Lenguajes e Interculturalidad	0	0	0	0	0	0
Traductología	33	3	30	19	3	16
Especialización						
Interpretación	7	0	7	0	0	0
Traducción Científica y Técnica	20	0	20	0	0	0
Traducción Jurídica y Económica	19	0	19	0	0	0

CUADRO E.2: EGRESADOS DE POSGRADO SEGÚN ÁREA, TIPO DE TÍTULO Y CARRERA - Período 2002-2012

ÁREA, TIPO DE TÍTULO Y CARRERA	2002	2003	2004	2005	2006	2007	2008	2009	2010	2011	2012
TOTAL UNIVERSIDAD	485	602	544	738	853	911	761	922	975	884	910
ÁREA CIENCIAS APLICADAS	35	37	70	74	95	70	65	97	95	86	106
Doctorados											
Ciencias Agropecuarias	2	2	3	1	5	5	12	3	9	6	10
Ciencias de la Ingeniería	2	5	3	2	2	3	7	2	7	4	7
Ciencias Geológicas	2	3	6	0	2	7	2	3	3	3	0
Ciencias del Diseño	0	0	0	0	0	0	0	1	1	0	0
Ciencias de la Computación	0	0	0	0	0	0	0	0	1	1	3
Maestrías											
Ciencias Agropecuarias	6	6	11	9	4	5	13	8	12	11	6
Ciencias de la Ingeniería (Mención Aeroespacial)	0	0	0	0	0	0	0	0	0	0	1
Ciencias de la Ingeniería (Mención Administración)	0	0	0	1	0	1	2	0	1	2	3
Ciencias de la Ingeniería (Mención en Recursos Hídricos)	1	3	0	0	1	2	1	2	4	2	1
Ciencias de la Ingeniería (Mención en Telecomunicaciones)	0	0	0	0	2	0	1	2	1	2	0
Ciencias de la Ingeniería (Mención Estructuras y Geotecnia)	0	0	0	1	5	0	4	0	0	0	0
Ciencias de la Ingeniería (Mención Ambiente)	0	0	0	0	0	0	0	0	2	3	1
Ciencias de la Ingeniería (Mención Transportes)	0	0	0	0	1	0	1	2	3	2	1
Conservación y Rehabilitación del Patrimonio Arquitectónico	0	1	0	0	0	0	1	0	3	0	3
Desarrollo Urbano	1	2	0	0	1	1	0	2	0	0	0
Diseño Arquitectónico y Urbano	2	1	0	0	0	0	1	0	2	2	0
Educación de las Ciencias Experimentales y Tecnología	0	0	0	0	0	0	0	0	0	0	11
Estadística Aplicada	10	0	5	9	0	4	4	0	9	2	0
Gestión Ambiental Agropecuaria	1	0	0	0	0	1	1	2	0	0	0
Gestión Ambiental del Desarrollo Urbano	2	1	3	1	3	0	0	0	1	3	1
Gestión y Desarrollo Habitacional	0	0	0	0	0	1	0	1	2	2	5
Manejo de Vida Silvestre	4	2	2	3	11	5	2	2	3	5	3
Especializaciones											
Alimentación de Bovinos	0	0	0	0	0	0	0	0	0	0	6
Bioquímica Clínica en Bacteriología	2	1	3	2	4	6	3	2	4	4	1
Bioquímica Clínica en Bromatología	0	0	0	2	0	1	0	2	1	0	0
Bioquímica Clínica en Endocrinología	0	0	0	0	0	1	0	0	1	0	0
Bioquímica Clínica en Hematología	0	0	0	0	0	0	0	1	0	0	0
Bioquímica Clínica en Inmunología	0	0	0	0	0	2	0	1	3	1	2
Bioquímica Clínica en Parasitología	0	0	0	0	0	1	1	0	0	0	0
Bioquímica Clínica en Toxicología y Bioquímica Legal	0	0	1	0	1	1	0	1	3	0	0
Bioquímica Clínica en Virología	0	0	3	1	5	1	0	3	0	2	0
Enseñanza de la Arquitectura y el Diseño Industrial	0	0	0	0	0	0	0	2	1	4	2
Farmacología	0	0	0	0	0	1	0	0	0	0	0
Farmacología Clínica	0	0	0	0	2	0	0	0	1	0	0
Planificación y Diseño del Paisaje	0	0	0	0	2	0	2	3	2	3	2
Producción de Cultivos Extensivos	0	0	0	0	0	0	0	0	0	1	2
Reproducción Bovina	0	0	30	40	43	21	7	52	14	18	21
Servicios y Sistemas Distribuidos	0	0	0	0	0	0	0	0	1	0	7
Tecnologías Multimedia para Desarrollos Educativos	0	0	0	0	0	0	0	0	0	1	2
Telecomunicaciones Telefónicas	0	10	0	2	1	0	0	0	0	2	5

continúa

CUADRO E.2 (CONTINUACIÓN)

ÁREA, TIPO DE TÍTULO Y CARRERA	2002	2003	2004	2005	2006	2007	2008	2009	2010	2011	2012
ÁREA CIENCIAS BÁSICAS	55	60	70	59	56	74	49	70	94	114	102
Doctorados											
Astronomía	0	1	1	3	1	4	4	11	4	4	2
Ciencias Biológicas	21	20	29	17	16	19	25	11	28	48	45
Ciencias Químicas	23	25	28	32	30	32	15	41	49	45	39
Física	6	7	4	2	4	7	1	3	8	10	11
Físico Química	0	0	0	0	0	0	1	0	0	0	0
Matemática	4	6	2	2	1	6	2	2	2	3	3
Maestrías											
Ciencias Químicas	1	1	6	3	4	6	1	2	3	4	2
ÁREA CIENCIAS HUMANAS	9	13	29	29	22	15	28	43	95	33	70
Doctorados											
Artes	0	0	0	0	0	0	0	0	1	0	1
Ciencias Antropológicas	0	0	0	0	0	0	0	0	0	0	2
Ciencias de la Educación	0	0	1	1	1	1	0	3	3	5	4
Ciencias del Lenguaje (Mención en Culturas y Literaturas Comparadas)	0	0	0	0	0	0	1	0	1	1	1
Ciencias del Lenguaje (Mención Traductología)	0	0	0	0	0	0	0	1	0	0	0
Ciencias del Lenguaje (Mención Lingüística Aplicada)	0	0	0	0	0	0	0	2	1	2	2
Filosofía	0	2	4	4	4	2	4	4	4	6	7
Historia	0	1	1	2	2	1	2	5	4	5	5
Letras	0	0	0	3	0	0	5	4	1	4	10
Letras Clásicas	0	1	1	0	0	1	0	1	0	0	0
Letras Modernas	0	2	7	4	3	5	2	0	0	0	0
Psicología	4	0	2	0	3	1	4	5	5	3	9
Maestrías											
Culturas y Literaturas Comparadas	0	0	0	0	0	0	0	0	0	0	2
Enseñanza de Español como Lengua Extranjera	0	0	0	0	0	0	0	0	0	0	1
Inglés con Orientación en Literatura Angloamericana	0	0	0	0	2	0	1	0	0	0	1
Inglés con Orientación en Lingüística Aplicada	0	0	0	2	1	1	2	0	4	5	4
Investigación Educativa (Mención Socioantropológica)	1	3	3	2	1	2	4	3	1	1	5
Lengua y Cultura Italiana en Perspectiva Intercultural	0	0	2	1	2	0	0	0	1	0	0
Lingüística Aplicada a la Enseñanza de Lengua (Materna o Extranjera)	0	3	2	4	0	0	0	3	0	0	0
Literaturas Latinoamericanas	1	0	2	0	0	0	0	0	0	0	0
Neuropsicología	0	0	0	0	0	0	0	0	7	0	0
Patrimonio Cultural Material - Administración, Conservación y Legislación	0	0	0	0	0	0	0	0	1	0	0
Pedagogía	0	0	0	0	0	0	0	0	1	0	0
Traductología	0	0	0	0	0	0	0	0	0	0	1
Especializaciones											
Adolescencia	0	0	0	0	0	0	0	0	9	0	6
Antropología Social	0	0	0	0	0	0	0	0	0	0	5
Asesoramiento y Gestión Pedagógica	0	0	0	2	1	1	2	0	1	0	2
Enseñanza de la Lengua y la Literatura	2	1	4	4	2	0	1	0	1	1	2
Lingüística	1	0	0	0	0	0	0	0	0	0	0
Pedagogía de la Formación	0	0	0	0	0	0	0	12	49	0	0

continúa

CUADRO E.2 (CONTINUACIÓN)

ÁREA, TIPO DE TÍTULO Y CARRERA	2002	2003	2004	2005	2006	2007	2008	2009	2010	2011	2012
ÁREA CIENCIAS DE LA SALUD	279	366	309	491	462	602	488	610	541	487	474
Doctorados											
Ciencias de la Salud	0	0	3	2	7	8	4	8	6	0	14
Medicina y Cirugía	5	17	4	10	16	18	21	22	13	0	7
Odontología	7	14	11	7	15	7	12	20	22	18	7
Maestrías											
Bioética	0	0	0	0	0	0	0	0	4	0	2
Drogadependencia	0	3	0	0	1	3	3	8	4	0	15
Gerencia y Administración en Servicios de Salud	0	0	0	0	0	0	0	0	0	0	11
Gerontología	3	7	0	3	1	2	3	1	3	0	1
Neuropsicología	0	0	3	9	10	3	8	8	7	0	0
Salud Materno Infantil	1	3	3	3	2	3	11	5	10	0	2
Salud Pública	0	0	0	7	12	6	6	11	10	0	7
Salud Sexual y Reproductiva	0	0	0	0	0	0	0	1	0	0	4
Especializaciones											
Alergia e Inmunología	4	7	3	4	5	5	6	6	11	5	1
Anestesiología	11	11	2	6	8	11	9	8	9	11	5
Cardiología	5	10	8	9	16	23	15	22	22	19	12
Cirugía	0	0	0	5	2	0	1	0	0	0	0
Cirugía de Tórax	0	0	0	0	2	2	1	0	0	0	1
Cirugía Pediátrica	1	2	0	2	5	4	4	2	2	2	2
Cirugía Plástica	1	3	0	3	3	4	6	7	12	5	9
Citopatología	0	2	0	2	1	0	1	1	2	0	0
Clínica Dermatológica	2	2	0	1	3	4	0	4	2	2	7
Clínica Médica	6	4	7	16	16	15	12	11	25	17	14
Clínica Pediátrica	12	14	2	20	34	35	28	26	25	48	29
Clinica Quirúrgica	6	12	6	14	18	17	29	32	18	32	28
Dermatología	1	0	0	0	2	0	1	0	0	0	0
Daibetología	0	0	0	0	0	0	0	25	1	1	4
Endocrinología	3	5	0	7	6	5	5	8	9	6	7
Endodoncia	0	7	2	7	25	2	8	7	0	0	0
Enfermería Familiar y Comunitaria	0	0	0	0	0	0	1	4	0	0	4
Flebología y Linfología	5	6	3	4	4	10	1	0	5	1	4
Gastroenterología	2	2	0	2	6	4	4	5	3	4	5
Geriatría	21	1	0	70	8	45	38	18	34	31	20
Hematología	1	0	0	0	1	0	0	0	0	0	0

continúa

CUADRO E.2 (CONTINUACIÓN)

ÁREA, TIPO DE TÍTULO Y CARRERA	2002	2003	2004	2005	2006	2007	2008	2009	2010	2011	2012
Infectología	3	4	1	5	4	2	2	1	1	0	5
Inmunología	1	2	3	4	4	2	0	0	0	0	0
Medicina del Deporte	9	17	1	10	3	13	2	6	5	0	2
Medicina del Trabajo	33	56	34	61	29	68	66	62	52	43	55
Medicina Familiar y General	3	37	16	44	40	25	18	47	27	10	14
Medicina Generalista	6	0	0	0	0	0	0	0	0	0	0
Medicina Legal	40	30	15	58	44	88	52	46	44	37	34
Medicina Transfusional	2	5	1	2	6	9	2	3	3	2	0
Nefrología	1	3	1	4	1	8	3	8	5	1	6
Nefrología Pediátrica	0	0	1	0	0	2	0	0	0	0	0
Neonatología	0	2	2	3	5	5	2	2	2	0	1
Neumonología	1	0	0	1	0	3	7	2	3	3	1
Neurocirugía	0	0	3	0	2	2	1	0	0	3	1
Neurología	1	3	3	1	2	7	2	5	2	7	1
Oftalmología	6	14	0	7	12	18	9	10	13	8	9
Oncología Clínica	1	3	1	3	1	6	3	16	3	5	7
Ortodoncia	0	0	0	3	0	0	0	0	0	0	0
Ortopedia y Traumatología	32	12	5	10	8	20	9	22	14	13	21
Ortopediatria	0	0	0	1	0	0	0	0	0	0	0
Otorrinolaringología	4	1	0	4	3	4	1	4	3	5	2
Patología	3	4	3	5	0	6	10	4	3	3	6
Periodoncia	0	0	0	0	0	0	0	1	0	0	0
Protesis Fija Removible e Implantes	0	0	0	3	2	1	22	14	27	0	0
Psiquiatría	3	1	2	9	8	13	7	16	13	7	3
Radiología y Diagnóstico por Imágenes	10	7	8	9	20	18	3	5	7	6	5
Radioterapia Oncológica	0	0	0	0	7	3	2	4	4	1	0
Reumatología	3	1	2	4	5	4	4	3	6	2	2
Salud Social y Comunitaria	0	0	0	0	0	0	0	10	0	100	51
Terapia Intensiva	2	4	2	1	4	7	4	5	4	2	3
Tocoginecología	10	11	3	22	19	27	15	35	21	25	20
Urología	2	17	145	4	4	5	4	9	20	2	3
Diplomado en Salud Pública	6	0	0	0	0	0	0	0	0	0	0
ÁREA CIENCIAS SOCIALES	107	126	66	85	218	150	131	102	150	164	158
Doctorados											
Ciencias Económicas	2	1	0	2	3	0	3	2	3	0	0
Ciencias Políticas	0	0	0	0	0	0	0	1	6	6	2
Demografía	0	0	0	2	1	3	4	1	4	4	2
Derecho y Ciencias Sociales	5	7	8	7	10	9	6	8	17	14	9
Estudios Sociales Agrarios	0	0	0	0	0	0	0	0	0	0	8
Estudios Sociales de América Latina	0	0	0	0	0	0	0	0	1	1	3
Semiótica	0	0	0	0	0	0	1	2	3	1	3

continúa

CUADRO E.2 (CONTINUACIÓN)

ÁREA, TIPO DE TÍTULO Y CARRERA	2002	2003	2004	2005	2006	2007	2008	2009	2010	2011	2012
Maestrías											
Administración Pública	19	14	0	25	0	0	12	0	5	2	0
Antropología	0	0	2	1	6	3	6	5	3	4	4
Ciencias Sociales (Mención Políticas Sociales y en Metod. de la Inv. Social)	3	8	1	2	2	1	0	1	3	5	2
Comercio Internacional	0	0	0	0	0	0	0	0	2	2	0
Comunicación y Cultura Contemporánea	1	1	3	5	5	3	1	9	1	2	0
Demografía	8	4	2	3	4	2	0	2	3	8	3
Derecho y Argumentación	0	0	0	0	0	0	0	0	1	0	7
Derecho Internacional Público	1	2	1	0	1	0	0	0	0	0	0
Dirección de Negocios	1	4	7	4	7	12	15	8	17	18	21
Formulación y Desarrollo de Estrategias Públicas y Privadas	0	0	0	0	0	0	0	0	2	0	0
Gerencia y Administración de Servicios de Salud	9	7	2	6	11	17	6	4	9	0	0
Gestión para la Integración Regional	0	0	0	0	0	2	1	1	0	0	0
Partidos Políticos	2	0	2	2	1	1	1	2	4	3	1
Procesos Educativos Mediados por Tecnologías	0	0	0	0	0	0	0	0	0	3	6
Políticas y Gestión del Desarrollo Local	0	0	0	0	0	0	0	1	0	0	0
Relaciones Internacionales	2	4	3	3	7	2	7	1	4	3	1
Sociología	0	0	0	0	0	2	0	1	4	4	3
Sociosemiótica	10	2	0	1	3	0	2	2	1	1	0
Trabajo Social (mención en Intervención Social)	0	0	0	0	0	0	0	0	0	1	0
Especializaciones											
Asia Oriental	0	0	0	0	0	0	0	3	1	1	0
Comunicación, Medios y Prácticas Educativas	0	0	0	0	0	1	8	4	0	0	1
Contabilidad Superior y Auditoría	0	0	0	0	0	0	0	8	14	18	5
Derecho de Familia	0	0	0	0	0	0	22	1	0	0	0
Derecho Laboral	0	0	0	0	0	0	0	0	0	14	5
Derecho de los Negocios	0	0	1	0	20	2	1	4	9	19	8
Derecho de Seguros	2	3	2	0	0	0	0	0	0	0	0
Derecho Penal	0	0	0	0	89	35	2	0	1	0	0
Derecho Procesal	4	10	7	6	11	12	4	8	10	6	16
Derecho Público	0	3	2	1	9	15	10	12	8	6	4
Derecho Tributario	0	0	0	0	0	0	0	0	0	0	2
Derecho y Argumentación	0	0	0	0	0	0	0	0	0	1	0
Diseño de Encuestas y Análisis de Datos para la Planificación Social	0	0	0	0	0	0	3	2	0	0	0
Enseñanza de las Ciencias Sociales	0	0	0	0	0	1	1	0	0	0	0
Gestión de la Innovación y la Vinculación Tecnológica	0	0	0	0	0	0	0	0	1	5	3
Investigación de la Comunicación	0	0	0	0	3	6	5	1	2	1	1
Enseñanza de las Ciencias Sociales	0	0	0	0	3	0	0	0	1	0	0
Mercosur: Aspectos Jurídicos y Económicos	4	0	1	1	0	0	1	0	0	0	0
Régimen Jurídico del Comercio Exterior	0	0	0	2	1	1	1	0	0	0	0
Sindicatura Concursal	29	35	8	1	12	15	1	0	1	0	24
Turismo Alternativo	0	0	0	0	0	0	0	0	0	0	2
Tributación	5	21	14	11	9	5	7	8	9	11	12

Cargos docentes y no docentes ocupados

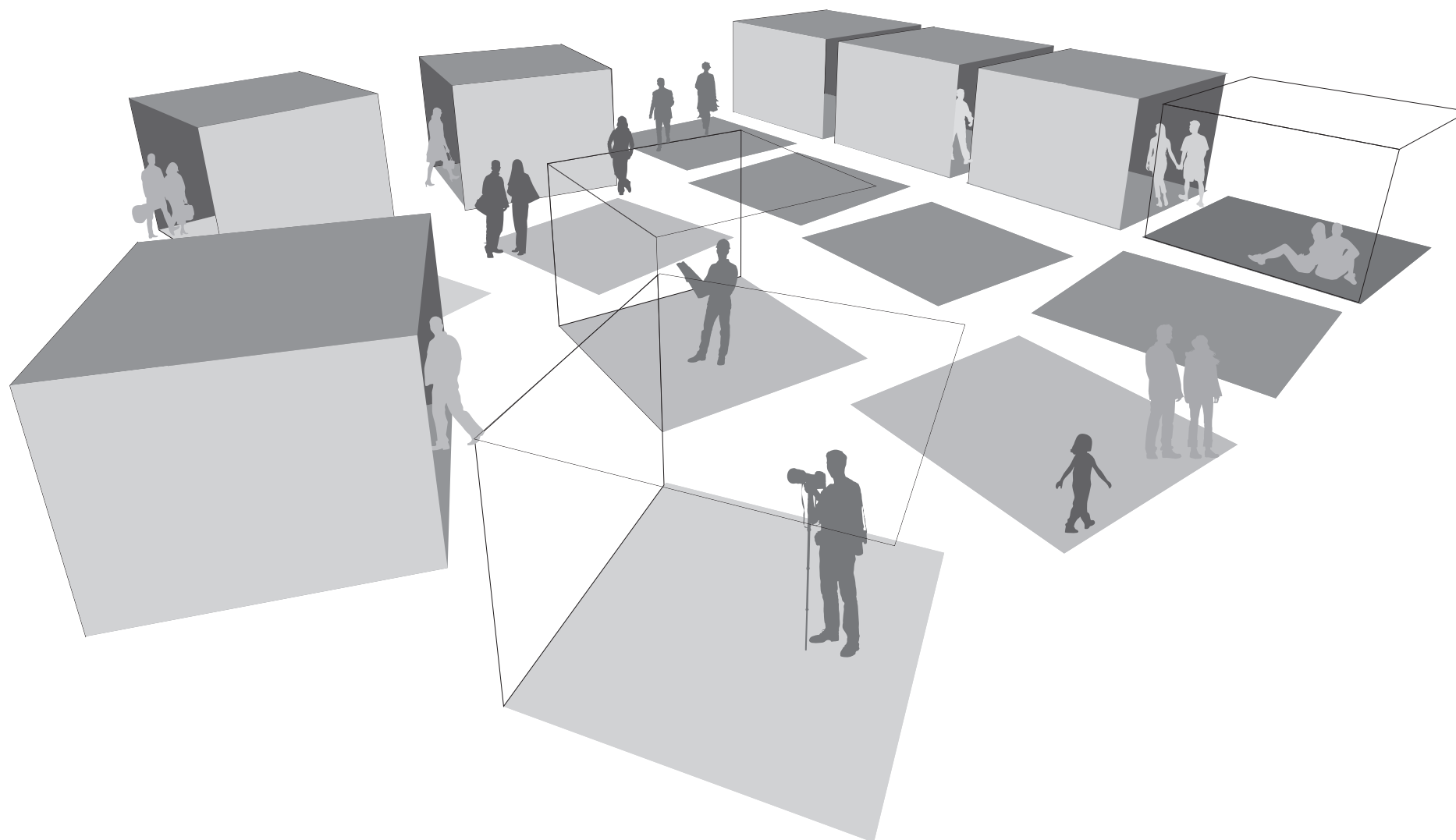

CUADRO G.1: CARGOS DOCENTES POR DEDICACIÓN SEGÚN DENOMINACIÓN
Año 2012

DENOMINACIÓN	DEDICACIÓN			TOTAL
	EXCLUSIVA	SEMIEXCLUSIVA	SIMPLE	
TOTAL	1.370	2.985	4.992	9.347
%	14,7	31,9	53,4	100,0
AUTORIDAD RECTORADO	7	0	0	7
AUTORIDAD UNID. ACADÉMICA	57	34	0	91
PROFESOR TITULAR	381	488	329	1.198
PROFESOR ASOCIADO	146	52	51	249
PROFESOR ADJUNTO	393	738	662	1.793
PROFESOR ASISTENTE	269	1.528	2.289	4.086
AYUDANTES	44	135	1.334	1.513
DOCENTES PREUNIVERSITARIOS	73	10	327	410

CUADRO G.2: CARGOS NO DOCENTES POR AGRUPAMIENTO SEGÚN CATEGORÍA
Año 2012

CATEGORÍA	AGRUPAMIENTO					TOTAL
	Administración	Mantenimiento y Serv. Generales	Profesional	Técnico	Asistencial	
TOTAL	791	274	56	230	1.496	2.847
%	27,8	9,6	2,0	8,1	52,5	100,0
1	23	0	0	0	14	37
2	162	12	15	14	115	318
3	197	61	22	63	323	666
4	115	80	5	67	456	723
5	114	52	14	48	317	545
6	67	33	0	25	138	263
7	113	36	0	13	133	295

CUADRO G.3: CARGOS DOCENTES SEGÚN DEPENDENCIA. Período 2002-2012

DEPENDENCIA	2002	2003	2004	2005	2006	2007	2008	2009	2010	2011	2012
TOTAL UNIVERSIDAD	8.086	8.163	8.285	8.358	8.415	8.326	8.480	8.722	8.933	9.156	9.347
FAC. DE ARQUITECTURA, URBANISMO Y DISEÑO	604	599	579	596	601	586	600	628	666	689	702
FAC. DE CIENCIAS EXACTAS, FÍSICAS Y NATURALES	1.147	1.170	1.151	1.134	1.119	1.157	1.159	1.139	1.159	1.178	1.182
FAC. DE CIENCIAS QUÍMICAS	462	455	474	484	490	497	510	579	591	595	599
FAC. DE CIENCIAS AGROPECUARIAS	328	322	324	339	341	348	359	361	388	402	401
FAC. DE MATEMÁTICA, ASTRONOMÍA Y FÍSICA	231	232	232	257	253	256	268	270	290	301	299
FAC. DE CIENCIAS MÉDICAS	1.603	1.593	1.635	1.627	1.610	1.544	1.549	1.558	1.565	1.630	1.732
FAC. DE ODONTOLOGÍA	441	449	453	453	472	467	467	466	465	471	490
FAC. DE DERECHO Y CIENCIAS SOCIALES	992	1.027	1.060	1.092	1.134	1.124	1.146	1.178	1.207	1.215	1.224
FAC. DE CIENCIAS ECONÓMICAS	615	636	640	633	629	620	645	693	698	708	733
FAC. DE FILOSOFÍA Y HUMANIDADES	668	666	685	688	714	668	691	701	734	753	514
FAC. DE ARTES	274
FAC. DE PSICOLOGÍA	199	199	205	200	198	223	251	271	270	269	283
FAC. DE LENGUAS	233	235	260	277	276	275	273	295	303	322	333
LABORATORIO DE HEMODERIVADOS	41	56	48	45	42	49	46	59	60	71	40
UNIDADES DE INVESTIGACIÓN	102	103	107	121	124	127	132	136	128	140	133
RECTORADO Y SUS SECRETARÍAS	84	89	95	84	90	74	65	66	82	81	83
ESCUELA SUPERIOR DE COMERCIO MANUEL BELGRANO	211	212	215	210	203	193	195	191	200	199	192
COLEGIO NACIONAL DE MONSERRAT	117	117	120	117	118	116	122	129	125	130	132
OTRAS DEPENDENCIAS	8	3	2	1	1	2	2	2	2	2	1

Gráfico 6: Tasa de crecimiento anual de Cargos Docentes de la UNC
2011-2012

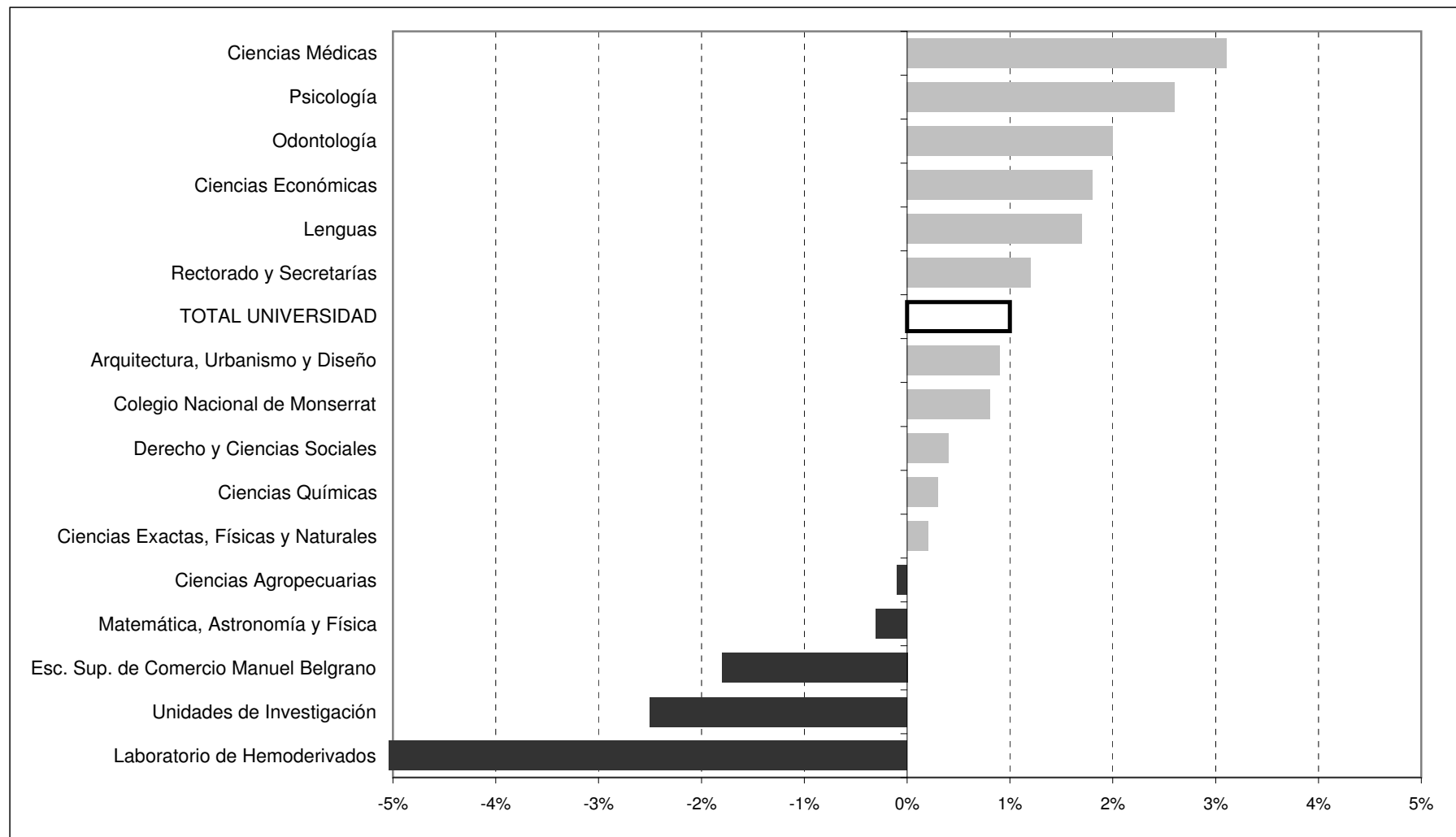

*Artes se independizó de Filosofía y Humanidades y no se realizó cálculo para éstas dependencias.

CUADRO G.4: CARGOS NO DOCENTES SEGÚN DEPENDENCIA. Período 2002-2012

DEPENDENCIA	2002	2003	2004	2005	2006	2007	2008	2009	2010	2011	2012
TOTAL UNIVERSIDAD	2.657	2.646	2.645	2.663	2.730	2.875	2.797	2.805	2.834	2.768	2.847
FAC. DE ARQUITECTURA, URBANISMO Y DISEÑO	82	84	86	85	87	88	87	88	86	90	86
FAC. DE CIENCIAS EXACTAS, FÍSICAS Y NATURALES	114	119	117	125	122	129	123	121	122	128	132
FAC. DE CIENCIAS QUÍMICAS	76	76	71	71	83	86	83	80	83	87	87
FAC. DE MATEMÁTICA, ASTRONOMÍA Y FÍSICA	47	46	46	46	45	48	63	49	45	67	49
FAC. DE CIENCIAS AGROPECUARIAS	61	60	63	62	59	63	48	63	67	53	71
FAC. DE CIENCIAS MÉDICAS	416	415	408	396	394	397	402	407	398	404	414
FAC. DE ODONTOLOGÍA	117	124	131	130	139	149	146	144	143	144	142
FAC. DE DERECHO Y CIENCIAS SOCIALES	121	124	135	137	140	146	140	139	136	142	144
FAC. DE CIENCIAS ECONÓMICAS	74	72	70	70	71	71	66	66	64	61	70
FAC. DE FILOSOFÍA Y HUMANIDADES	80	80	80	89	90	96	101	97	101	106	76
FAC. DE ARTES	33
FAC. DE PSICOLOGÍA	20	18	26	29	26	26	30	30	41	41	43
FAC. DE LENGUAS	17	19	22	23	28	28	26	27	33	34	33
HOSPITAL NACIONAL DE CLÍNICAS	484	477	460	449	457	478	467	468	462	451	490
HOSPITAL NACIONAL DE MATERNIDAD	285	281	275	275	266	269	259	258	264	252	255
RECTORADO Y SUS SECRETARÍAS	473	468	477	464	501	521	493	477	504	518	527
ESCUELA SUPERIOR DE COMERCIO MANUEL BELGRANO	55	51	51	49	49	55	38	49	48	49	47
COLEGIO NACIONAL DE MONSERRAT	34	34	32	33	33	38	49	33	32	33	32
OTRAS DEPENDENCIAS	101	98	95	130	140	187	176	209	205	108	116

**Gráfico 7: Tasa de crecimiento anual de Cargos No Docentes de la UNC
2011-2012**

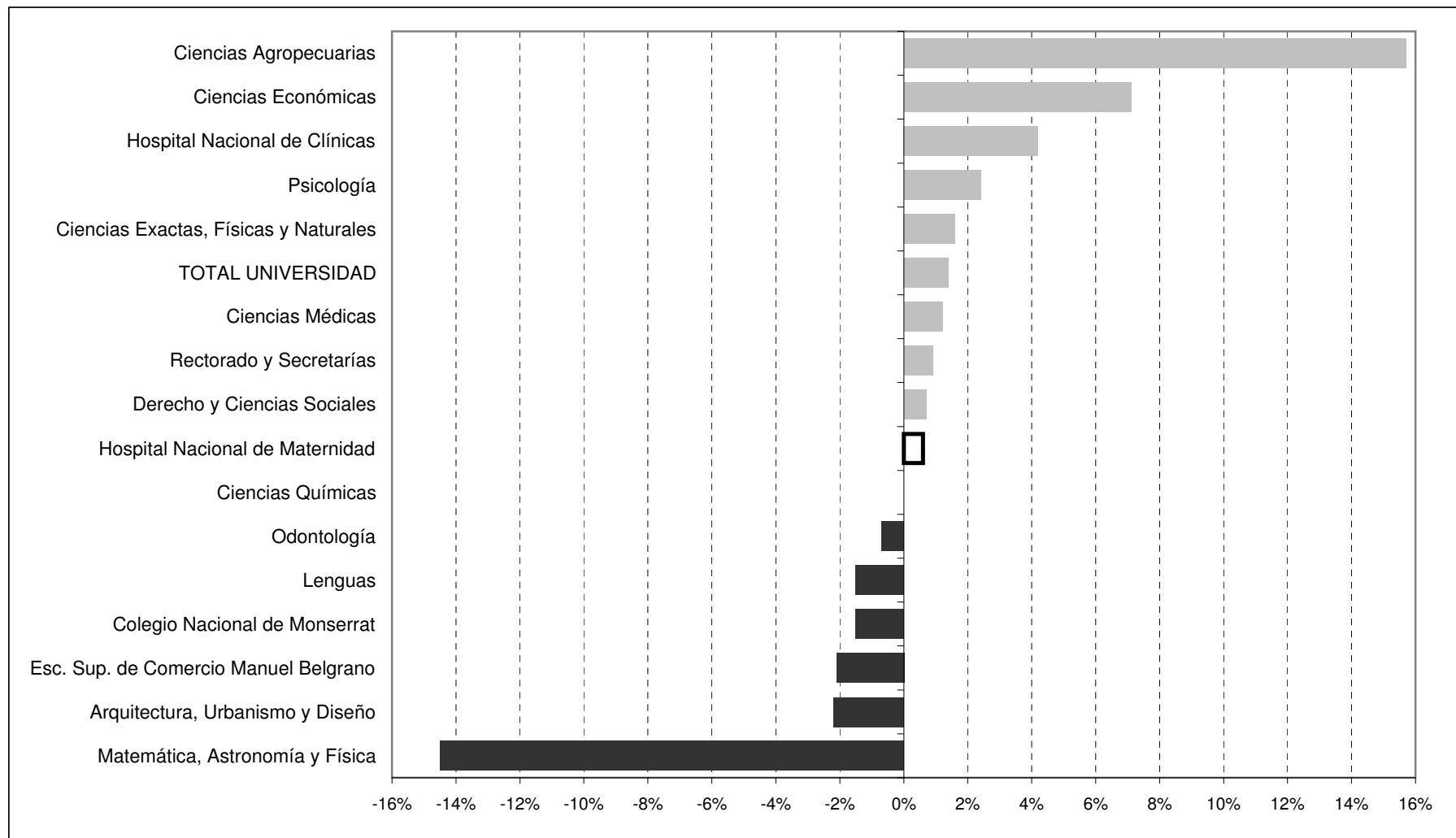

*Artes se independizó de Filosofía y Humanidades y no se realizó cálculo para éstas dependencias.

CUADRO G.5: CARGOS DOCENTES POR DEDICACIÓN Y HORAS CÁTEDRA SEGÚN DEPENDENCIA - Año 2012

DEPENDENCIA	TOTAL	DEDICACIÓN			CARGOS HORAS CÁTEDRA	
		EXCLUSIVA	SEMIEXCLUSIVA	SIMPLE	Cargos	Horas
TOTAL UNIVERSIDAD	9.347	1.370	2.985	4.992	1.250	6.635
FAC. DE ARQUITECTURA, DISEÑO Y URBANISMO	702	52	465	185	0	0
FAC. DE CIENCIAS EXACTAS, FÍSICAS Y NATURALES	1.182	224	284	674	0	0
FAC. DE CIENCIAS QUÍMICAS	599	158	44	397	0	0
FAC. DE CIENCIAS AGROPECUARIAS	401	177	76	148	0	0
FAC. DE MATEMÁTICA, ASTRONOMÍA Y FÍSICA	299	117	14	168	0	0
FAC. DE CIENCIAS MÉDICAS	1.732	187	591	954	15	40
FAC. DE ODONTOLOGÍA	490	32	199	259	0	0
FAC. DE DERECHO	853	39	185	629	0	0
<i>Esc. uela de Trabajo Social</i>	123	28	50	45	0	0
<i>Esc. uela de Ciencias de la Información</i>	248	15	170	63	1	15
FAC. DE CIENCIAS ECONÓMICAS	733	50	135	548	7	54
FAC. DE FILOSOFÍA Y HUMANIDADES	514	75	237	202	0	0
FAC. DE ARTES	274	19	120	135	2	30
FAC. DE PSICOLOGÍA	283	31	190	62	0	0
FAC. DE LENGUAS	333	32	136	165	29	248
LABORATORIO DE HEMODERIVADOS	40	22	11	7	0	0
UNIDADES DE INVESTIGACIÓN	133	24	52	57	0	0
RECTORADO Y SUS SECRETARÍAS	83	14	17	52	2	16
ESCUELA MANUEL BELGRANO	192	68	7	117	650	3.645
COLEGIO NACIONAL DE MONSERRAT	132	5	2	125	544	2.587
OTRAS DEPENDENCIAS	1	1	0	0	0	0

CUADRO G.7: CARGOS NO DOCENTES POR CATEGORÍA SEGÚN DEPENDENCIA - Año 2012

DEPENDENCIA	TOTAL	CATEGORÍA						
		1	2	3	4	5	6	7
TOTAL UNIVERSIDAD	2.847	37	318	666	723	545	263	295
Porcentaje (%)	100	1,3	11,2	23,4	25,4	19,1	9,2	10,4
FAC. DE ARQUITECTURA, DISEÑO Y URBANISMO	86	0	12	23	25	18	5	3
FAC. DE CIENCIAS EXACTAS, FÍSICAS Y NATURALES	132	1	16	19	32	32	6	26
FAC. DE CIENCIAS QUÍMICAS	87	2	5	28	28	7	7	10
FAC. DE CIENCIAS AGROPECUARIAS	71	2	10	20	12	11	11	5
FAC. DE MATEMÁTICA, ASTRONOMÍA Y FÍSICA	49	1	7	14	8	3	6	10
FAC. DE CIENCIAS MÉDICAS	414	6	33	66	114	106	58	31
FAC. DE ODONTOLOGÍA	142	0	14	45	48	27	3	5
FAC. DE DERECHO	92	3	13	29	25	11	11	0
<i>Escuela de Trabajo Social</i>	29	0	8	4	5	5	0	7
<i>Escuela de Ciencias de la Información</i>	23	0	1	6	4	1	1	10
FAC. DE CIENCIAS ECONÓMICAS	70	0	5	12	13	20	8	12
FAC. DE FILOSOFÍA Y HUMANIDADES	76	1	9	26	15	7	13	5
FAC. DE ARTES	33	0	3	4	8	9	7	2
FAC. DE PSICOLOGÍA	43	0	3	15	10	0	2	13
FAC. DE LENGUAS	33	2	3	8	2	4	5	9
LABORATORIO DE HEMODERIVADOS	47	0	6	12	15	5	9	0
BIBLIOTECA MAYOR	20	1	1	5	6	4	1	2
HOSPITAL NACIONAL DE CLÍNICAS	490	6	34	109	142	108	29	62
HOSPITAL NACIONAL DE MATERNIDAD	255	2	15	51	89	47	26	25
UNIDADES DE INVESTIGACIÓN	32	0	7	14	5	1	3	2
RECTORADO Y SUS SECRETARÍAS	527	9	99	124	91	108	43	53
ESCUELA SUPERIOR DE COMERCIO MANUEL BELGRANO	47	1	11	17	10	6	1	1
COLEGIO NACIONAL DE MONSERRAT	32	0	2	11	11	0	6	2
OTRAS DEPENDENCIAS	17	0	1	4	5	5	2	0

CUADRO G.8: CARGOS NO DOCENTES POR AGRUPAMIENTO SEGÚN DEPENDENCIA - Año 2012

DEPENDENCIA	TOTAL	AGRUPAMIENTO				
		Administración	Mantenimiento, Producción y Serv. Generales	Profesionales	Técnicos	Asistenciales
TOTAL UNIVERSIDAD	2.847	791	274	56	230	1.496
Porcentaje (%)	100	27,8	9,6	2,0	8,1	52,5
FAC. DE ARQUITECTURA, DISEÑO Y URBANISMO	86	44	16	0	26	0
FAC. DE CIENCIAS EXACTAS, FÍSICAS Y NATURALES	132	76	29	3	21	3
FAC. DE CIENCIAS QUÍMICAS	87	44	18	1	21	3
FAC. DE CIENCIAS AGROPECUARIAS	71	35	23	0	10	3
FAC. DE MATEMÁTICA, ASTRONOMÍA Y FÍSICA	49	25	5	0	19	0
FAC. DE CIENCIAS MÉDICAS	414	0	0	1	0	413
FAC. DE ODONTOLOGÍA	142	0	0	0	0	142
FAC. DE DERECHO	92	69	8	2	10	3
<i>Escuela de Trabajo Social</i>	29	23	5	0	1	0
<i>Escuela de Ciencias de la Información</i>	23	17	5	0	0	1
FAC. DE CIENCIAS ECONÓMICAS	70	36	16	0	18	0
FAC. DE FILOSOFÍA Y HUMANIDADES	76	39	13	3	19	2
FAC. DE ARTES	33	9	11	0	13	0
FAC. DE PSICOLOGÍA	43	35	6	0	1	1
FAC. DE LENGUAS	33	23	4	1	4	1
LABORATORIO DE HEMODERIVADOS	47	0	0	0	0	47
BIBLIOTECA MAYOR	20	5	2	1	11	1
HOSPITAL NACIONAL DE CLÍNICAS	490	3	0	0	0	487
HOSPITAL NACIONAL DE MATERNIDAD	255	0	0	0	0	255
UNIDADES DE INVESTIGACIÓN	32	19	12	0	1	0
RECTORADO Y SUS SECRETARÍAS	527	250	75	44	36	122
ESCUELA SUPERIOR DE COMERCIO MANUEL BELGRANO	47	20	9	0	8	10
COLEGIO NACIONAL DE MONSERRAT	32	16	15	0	0	1
OTRAS DEPENDENCIAS	17	3	2	0	11	1

CUADRO G.9: CARGOS DOCENTES, HORAS CÁTEDRA Y CARGOS NO DOCENTES POR SEXO SEGÚN DEPENDENCIA - Año 2012

DEPENDENCIA	DOCENTE						NO DOCENTE		
	CARGOS			HORAS CÁTEDRA			CARGOS		
	Total	Mujeres	Varones	Total	Mujeres	Varones	Total	Mujeres	Varones
TOTAL DE LA UNIVERSIDAD	9.347	4.629	4.718	1.250	676	574	2.847	1.681	1.166
FAC. DE ARQUITECTURA, DISEÑO Y URBANISMO	702	325	377	0	0	0	86	50	36
FAC. DE CIENCIAS EXACTAS, FÍSICAS Y NATURALES	1.182	331	851	0	0	0	132	68	64
FAC. DE CIENCIAS QUÍMICAS	599	383	216	0	0	0	87	58	29
FAC. DE CIENCIAS AGROPECUARIAS	401	177	224	0	0	0	71	32	39
FAC. DE MATEMÁTICA, ASTRONOMÍA Y FÍSICA	299	75	224	0	0	0	49	19	30
FAC. DE CIENCIAS MÉDICAS	1.732	915	817	15	9	6	414	279	135
FAC. DE ODONTOLOGÍA	490	264	226	0	0	0	142	86	56
FAC. DE DERECHO	853	388	465	0	0	0	92	58	34
<i>Escuela de Trabajo Social</i>	123	90	33	0	0	0	29	15	14
<i>Escuela de Ciencias de la Información</i>	248	140	108	1	1	0	23	13	10
FAC. DE CIENCIAS ECONÓMICAS	733	346	387	7	6	1	70	41	29
FAC. DE FILOSOFÍA Y HUMANIDADES	514	330	184	0	0	0	76	45	31
FAC. DE ARTES	274	144	130	2	1	1	33	15	18
FAC. DE PSICOLOGÍA	283	182	101	0	0	0	43	25	18
FAC. DE LENGUAS	333	264	69	29	23	6	33	20	13
LABORATORIO DE HEMODERIVADOS	40	29	11	0	0	0	47	27	20
BIBLIOTECA MAYOR	0	0	0	0	0	0	20	12	8
HOSPITAL NACIONAL DE CLÍNICAS	0	0	0	0	0	0	490	331	159
HOSPITAL NACIONAL DE MATERNIDAD	1	0	1	0	0	0	255	195	60
UNIDADES DE INVESTIGACIÓN	133	62	71	0	0	0	32	10	22
RECTORADO Y SUS SECRETARÍAS	83	24	59	2	1	1	527	241	286
ESCUELA SUPERIOR DE COMERCIO MANUEL BELGRANO	192	125	67	650	436	214	47	27	20
COLEGIO NACIONAL DE MONSERRAT	132	35	97	544	199	345	32	10	22
OTRAS DEPENDENCIAS	0	0	0	0	0	0	17	4	13

CUADRO G.10: CARGOS DOCENTES POR GRUPOS DE EDAD SEGÚN CATEGORÍA - Año 2012

CATEGORÍA	TOTAL	EDAD (en años)										
		Hasta 20	21-25	26-30	31-35	36-40	41-45	46-50	51-55	56-60	61-65	Más de 65
TOTAL UNIVERSIDAD	9.347	8	296	611	1.040	1.182	1.228	1.386	1.224	1.085	817	470
<i>Porcentaje (%)</i>	<i>100</i>	<i>0,1</i>	<i>3,2</i>	<i>6,5</i>	<i>11,1</i>	<i>12,6</i>	<i>13,1</i>	<i>14,8</i>	<i>13,1</i>	<i>11,6</i>	<i>8,7</i>	<i>5,0</i>
AUTORIDAD	98	0	0	2	4	7	6	15	18	21	13	12
PROFESOR TITULAR	1.198	0	0	0	20	30	87	143	199	218	301	200
PROFESOR ASOCIADO	249	0	0	1	2	10	24	48	54	48	42	20
PROFESOR ADJUNTO	1.793	0	1	33	117	175	268	336	317	270	185	91
PROFESOR ASISTENTE	4.086	0	22	273	611	689	622	634	473	414	233	115
AYUDANTES DOCENTES	1.513	8	261	272	245	222	162	141	101	52	31	18
PREUNIVERSITARIO	410	0	12	30	41	49	59	69	62	62	12	14

CUADRO G.11: CARGOS DOCENTES POR GRUPOS DE EDAD SEGÚN DEDICACIÓN - Año 2012

DEDICACIÓN	TOTAL	EDAD (en años)										
		Hasta 20	21-25	26-30	31-35	36-40	41-45	46-50	51-55	56-60	61-65	Más de 65
TOTAL UNIVERSIDAD	9.347	8	296	611	1.040	1.182	1.228	1.386	1.224	1.085	817	470
<i>Porcentaje (%)</i>	<i>100</i>	<i>0,1</i>	<i>3,2</i>	<i>6,5</i>	<i>11,1</i>	<i>12,6</i>	<i>13,1</i>	<i>14,8</i>	<i>13,1</i>	<i>11,6</i>	<i>8,7</i>	<i>5,0</i>
EXCLUSIVA	1.370	0	6	65	77	94	118	219	252	226	205	108
SEMIEXCLUSIVA	2.985	0	8	75	233	362	433	488	444	423	327	192
SIMPLE	4.992	8	282	471	730	726	677	679	528	436	285	170

CUADRO G.12: HORAS CATEDRA POR GRUPOS DE EDAD - Año 2012

	TOTAL	EDAD (en años)										
		Hasta 20	21-25	26-30	31-35	36-40	41-45	46-50	51-55	56-60	61-65	Más de 65
HORAS CÁTEDRA	1.250	0	10	72	96	102	161	218	217	202	117	55

CUADRO G.13: CARGOS NO DOCENTES POR GRUPOS DE EDAD SEGÚN AGRUPAMIENTO - Año 2012

AGRUPAMIENTO	TOTAL	EDAD (en años)										
		Hasta 20	21-25	26-30	31-35	36-40	41-45	46-50	51-55	56-60	61-65	Más de 65
TOTAL UNIVERSIDAD	2.847	0	19	131	272	323	307	379	467	450	353	146
<i>Porcentaje (%)</i>	<i>100</i>	<i>0,0</i>	<i>0,7</i>	<i>4,6</i>	<i>9,6</i>	<i>11,3</i>	<i>10,8</i>	<i>13,3</i>	<i>16,4</i>	<i>15,8</i>	<i>12,4</i>	<i>5,1</i>
ADMINISTRATIVO	791	0	5	61	115	107	79	102	129	101	70	22
MANTENIMIENTO Y SERVICIOS GENERALES	274	0	5	9	18	19	22	23	41	50	61	26
PROFESIONAL	56	0	0	1	7	12	4	13	1	13	3	2
TÉCNICO	230	0	2	11	28	26	29	33	42	23	27	9
ASISTENCIAL	1.496	0	7	49	104	159	173	208	254	263	192	87

CUADRO G.14: CARGOS NO DOCENTES POR GRUPOS DE EDAD SEGÚN CATEGORÍA - Año 2012

CATEGORÍA	TOTAL	EDAD (en años)										
		Hasta 20	21-25	26-30	31-35	36-40	41-45	46-50	51-55	56-60	61-65	Más de 65
TOTAL UNIVERSIDAD	2.847	0	19	131	272	323	307	379	467	450	353	146
<i>Porcentaje (%)</i>	<i>100</i>	<i>0,0</i>	<i>0,7</i>	<i>4,6</i>	<i>9,6</i>	<i>11,3</i>	<i>10,8</i>	<i>13,3</i>	<i>16,4</i>	<i>15,8</i>	<i>12,4</i>	<i>5,1</i>
1	37	0	0	0	1	1	2	5	7	8	8	5
2	318	0	0	1	7	17	23	46	57	75	68	24
3	666	0	0	3	29	47	68	107	140	130	98	44
4	723	0	0	13	61	68	77	94	128	134	99	49
5	545	0	2	27	57	88	72	74	70	75	60	20
6	263	0	5	28	36	52	34	32	38	20	14	4
7	295	0	12	59	81	50	31	21	27	8	6	0

CUADRO G.15: CARGOS DOCENTES POR ESTADO CIVIL SEGÚN CATEGORÍA - Año 2012

CATEGORÍA	TOTAL	ESTADO CIVIL				Sin datos
		SOLTERO	CASADO / UNIÓN DE HECHO	DIVORCIADO / SEPARADO	VIUDO	
TOTAL UNIVERSIDAD	9.347	3.993	4.759	392	52	151
Porcentaje (%)	100	42,7	50,9	4,2	0,6	1,6
AUTORIDAD	98	26	68	1	1	2
PROFESOR TITULAR	1.198	282	804	83	14	15
PROFESOR ASOCIADO	249	63	177	9	0	0
PROFESOR ADJUNTO	1.793	611	1075	83	8	16
PROFESOR ASISTENTE	4.086	1855	1959	155	22	95
AYUDANTES DOCENTES	1.513	983	468	39	1	22
PREUNIVERSITARIO	410	173	208	22	6	1

CUADRO G.16: CARGOS DOCENTES POR ESTADO CIVIL SEGÚN DEDICACIÓN - Año 2012

DEDICACIÓN	TOTAL	ESTADO CIVIL				Sin datos
		SOLTERO	CASADO / UNIÓN DE HECHO	DIVORCIADO / SEPARADO	VIUDO	
TOTAL UNIVERSIDAD	9.347	3.993	4.759	392	52	151
Porcentaje (%)	100	42,7	50,9	4,2	0,6	1,6
EXCLUSIVA	1.370	428	857	67	12	6
SEMIEXCLUSIVA	2.985	1134	1629	154	19	49
SIMPLE	4.992	2431	2273	171	21	96

CUADRO G.17: HORAS CÁTEDRA POR ESTADO CIVIL - Año 2012

	TOTAL	ESTADO CIVIL				Sin datos
		SOLTERO	CASADO / UNIÓN DE HECHO	DIVORCIADO / SEPARADO	VIUDO	
HORAS CÁTEDRA	1.250	433	693	110	10	4

CUADRO G.18: CARGOS NO DOCENTES POR ESTADO CIVIL SEGÚN AGRUPAMIENTO - Año 2012

AGRUPAMIENTO	TOTAL	ESTADO CIVIL				Sin datos
		SOLTERO	CASADO / UNIÓN DE HECHO	DIVORCIADO / SEPARADO	VIUDO	
TOTAL UNIVERSIDAD	2.847	1.070	1.531	177	38	31
Porcentaje (%)	100	37,6	53,8	6,2	1,3	1,1
ADMINISTRATIVO	791	354	365	50	6	16
MANTENIMIENTO Y SERVICIOS GENERALES	274	65	182	18	2	7
PROFESIONAL	56	23	29	4	0	0
TÉCNICO	230	99	118	10	1	2
ASISTENCIAL	1.496	529	837	95	29	6

CUADRO G.19: CARGOS NO DOCENTES POR ESTADO CIVIL SEGÚN CATEGORÍA - Año 2012

CATEGORÍA	TOTAL	ESTADO CIVIL				Sin datos
		SOLTERO	CASADO / UNIÓN DE HECHO	DIVORCIADO / SEPARADO	VIUDO	
TOTAL UNIVERSIDAD	2.847	1.070	1.531	177	38	31
Porcentaje (%)	100	37,6	53,8	6,2	1,3	1,1
1	37	8	26	3	0	0
2	318	89	202	22	5	0
3	666	222	399	39	6	0
4	723	231	426	51	14	1
5	545	233	261	39	8	4
6	263	132	114	9	2	6
7	295	155	103	14	3	20

CUADRO G.20: CARGOS DOCENTES POR MÁXIMO NIVEL DE INSTRUCCIÓN ALCANZADO SEGÚN CATEGORÍA - Año 2012

CATEGORÍA	TOTAL	MÁXIMO NIVEL DE INSTRUCCIÓN ALCANZADO				Sin datos
		Secundario Completo	Terciario Completo	Universitario Completo	Posgrado	
TOTAL UNIVERSIDAD	9.347	403	126	4.005	2.518	2.295
AUTORIDAD	98	4	1	38	43	12
PROFESOR TITULAR	1.198	4	14	470	582	128
PROFESOR ASOCIADO	249	0	0	60	179	10
PROFESOR ADJUNTO	1.793	1	31	808	738	215
PROFESOR ASISTENTE	4.086	30	40	1956	838	1.222
AYUDANTES DOCENTES	1.513	351	8	613	133	408
PREUNIVERSITARIO	410	13	32	60	5	300

CUADRO G.21: CARGOS DOCENTES POR MÁXIMO NIVEL DE INSTRUCCIÓN ALCANZADO SEGUN DEDICACION - Año 2012

DEDICACIÓN	TOTAL	MÁXIMO NIVEL DE INSTRUCCIÓN ALCANZADO				Sin datos
		Secundario Completo	Terciario Completo	Universitario Completo	Posgrado	
TOTAL UNIVERSIDAD	9.347	403	126	4.005	2.518	2.295
EXCLUSIVA	1.370	4	4	390	809	163
SEMIEXCLUSIVA	2.985	12	49	1.436	867	621
SIMPLE	4.992	387	73	2.179	842	1.511

CUADRO G.22: CARGOS DOCENTES POR MÁXIMO NIVEL DE INSTRUCCIÓN ALCANZADO SEGÚN DEPENDENCIA - Año 2012

DEPENDENCIA	TOTAL	MÁXIMO NIVEL DE INSTRUCCIÓN ALCANZADO				Sin datos
		Secundario Completo	Terciario Completo	Universitario Completo	Posgrado	
TOTAL UNIVERSIDAD	9.347	403	126	4.005	2.518	2.295
FAC. DE ARQUITECTURA, URBANISMO y DISEÑO	702	14	2	396	114	176
FAC. DE CS. EXACTAS, FÍSICAS y NATURALES	1.182	54	6	607	369	146
FAC. DE CIENCIAS QUÍMICAS	599	108	1	107	269	114
FAC. DE CS. AGROPECUARIAS	401	63	1	103	127	107
FAC. DE MATEMÁTICA, ASTRONOMÍA Y FÍSICA	299	49	2	22	160	66
FAC. DE CIENCIAS MÉDICAS	1.732	68	15	795	450	404
FAC. DE ODONTOLOGÍA	490	2	0	247	154	87
FAC. DE DERECHO	853	2	1	647	183	20
<i>Esc. de Trabajo Social</i>	123	1	0	19	37	66
<i>Esc. de Ciencias de la Información</i>	248	0	1	103	72	72
FAC. DE CIENCIAS ECONÓMICAS	733	13	0	318	137	265
FAC. DE FILOSOFÍA Y HUMANIDADES	514	1	8	188	179	138
FAC. DE ARTES	274	2	7	130	31	104
FAC. DE PSICOLOGÍA	283	0	0	134	62	87
FAC. DE LENGUAS	333	2	46	74	82	129
LAB. DE HEMODERIVADOS	40	5	0	16	12	7
UNIDADES DE INVESTIGACIÓN	133	5	1	37	66	24
RECTORADO Y SUS SECRETARÍAS	83	8	21	22	10	22
ESCUELA SUP. DE COMERCIO MANUEL BELGRANO	192	4	7	9	2	170
COLEGIO NACIONAL DE MONSERRAT	132	2	7	30	2	91
OTRAS DEPENDENCIAS	1	0	0	1	0	0

CUADRO G.23: HORAS CÁTEDRA POR MÁXIMO NIVEL DE INSTRUCCIÓN ALCANZADO SEGÚN DEPENDENCIA - Año 2012

DEPENDENCIA	TOTAL	MÁXIMO NIVEL DE INSTRUCCIÓN ALCANZADO				Sin datos
		Secundario Completo	Terciario Completo	Universitario Completo	Posgrado	
TOTAL UNIVERSIDAD	1.250	2	116	325	46	761
FAC. DE CIENCIAS MÉDICAS	15	0	2	12	0	1
ESC. DE CIENCIAS DE LA INFORMACIÓN	1	1	0	0	0	0
FAC. DE CIENCIAS ECONÓMICAS	7	0	0	5	1	1
FAC. DE ARTES	2	0	0	2	0	0
FAC. DE LENGUAS	29	0	10	16	1	2
ESCUELA SUP. DE COMERCIO MANUEL BELGRANO	650	0	12	65	14	559
COLEGIO NACIONAL DE MONSERRAT	544	1	92	223	30	198
RECTORADO Y SUS SECRETARÍAS	2	0	0	2	0	0

CUADRO G.24: CARGOS NO DOCENTES POR MÁXIMO NIVEL DE INSTRUCCIÓN ALCANZADO SEGÚN AGRUPAMIENTO - Año 2012

AGRUPAMIENTO	TOTAL					Sin datos
		Secundario Completo	Terciario Completo	Universitario Completo	Posgrado	
TOTAL UNIVERSIDAD	2.847	952	276	838	134	647
ADMINISTRATIVO	791	364	48	312	17	50
MANTENIMIENTO Y SERV. GRALES.	274	63	1	5	0	205
PROFESIONAL	56	0	0	50	6	0
TÉCNICO	230	78	14	106	2	30
ASISTENCIAL	1.496	447	213	365	109	362

CUADRO G.25: CARGOS NO DOCENTES POR MÁXIMO NIVEL DE INSTRUCCIÓN ALCANZADO SEGÚN CATEGORÍA - Año 2012

CATEGORÍA	TOTAL					Sin datos
		Secundario Completo	Terciario Completo	Universitario Completo	Posgrado	
TOTAL UNIVERSIDAD	2.847	952	276	838	134	647
1	37	8	1	21	5	2
2	318	88	29	142	29	30
3	666	184	67	236	49	130
4	723	229	94	168	14	218
5	545	178	49	148	30	140
6	263	123	25	42	5	68
7	295	142	11	81	2	59

CUADRO G.26: CARGOS NO DOCENTES POR MÁXIMO NIVEL DE INSTRUCCIÓN ALCANZADO SEGÚN DEPENDENCIA - Año 2012

DEPENDENCIA	TOTAL					Sin datos
		Secundario Completo	Terciario Completo	Universitario Completo	Posgrado	
TOTAL UNIVERSIDAD	2.847	952	276	838	134	647
FAC. DE ARQUITECTURA, URBANISMO Y DISEÑO	86	27	4	39	1	15
FAC. DE CIENCIAS EXACTAS, FÍSICAS Y NATURALES	132	53	6	36	0	37
FAC. DE CIENCIAS QUÍMICAS	87	38	3	27	0	19
FAC. DE CIENCIAS AGROPECUARIAS	71	31	3	11	0	26
FAC. DE MATEMÁTICA, ASTRONOMÍA Y FÍSICA	49	26	3	16	0	4
FAC. DE CIENCIAS MÉDICAS	414	179	26	98	25	86
FAC. DE ODONTOLOGÍA	142	53	14	41	5	29
FAC. DE DERECHO	92	36	2	40	0	14
<i>Esc. de Trabajo Social</i>	29	14	1	9	1	4
<i>Esc. de Ciencias de la Información</i>	23	7	0	10	1	5
FAC. DE CIENCIAS ECONÓMICAS	70	24	3	25	1	17
FAC. DE FILOSOFÍA	76	26	1	39	1	9
FAC. DE ARTES	33	15	2	11	1	4
FAC. DE PSICOLOGÍA	43	20	1	20	1	1
FAC. DE LENGUAS	33	14	2	9	1	7
LABORATORIO DE HEMODERIVADOS	47	11	7	14	5	10
BIBLIOTECA MAYOR	20	9	0	9	0	2
HOSPITAL NACIONAL DE CLÍNICAS	490	91	127	109	41	122
HOSPITAL NACIONAL DE MATERNIDAD	255	69	34	57	30	65
UNIDADES DE INVESTIGACIÓN	32	11	2	7	1	11
RECTORADO Y SUS SECRETARÍAS	527	164	28	196	14	125
ESCUELA MANUEL BELGRANO	47	19	6	9	3	10
COLEGIO NACIONAL DE MONSERRAT	32	9	1	4	2	16
OTRAS DEPENDENCIAS	17	6	0	2	0	9

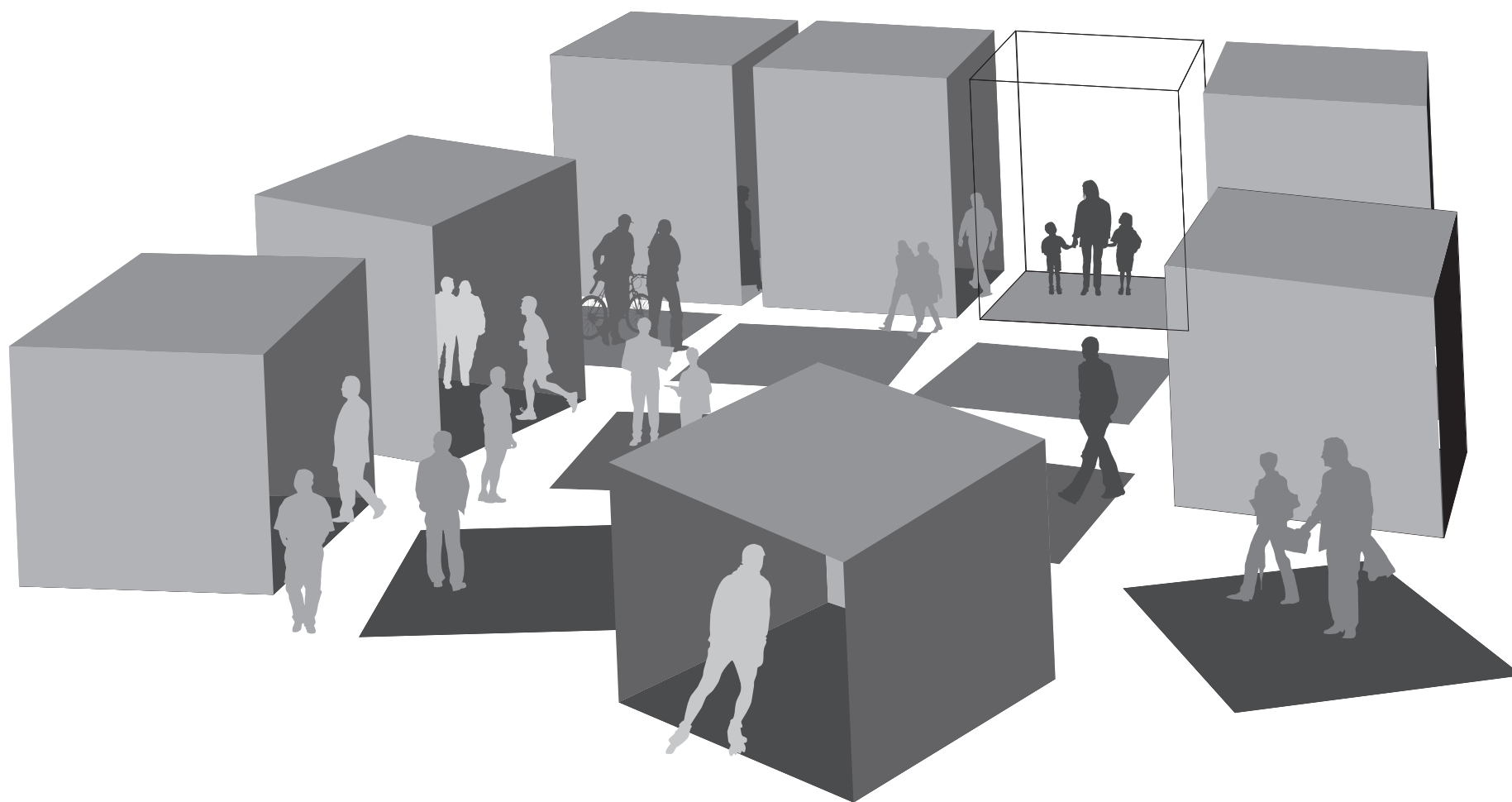

CUADRO H.1: PRESUPUESTO POR FUENTE DE FINANCIAMIENTO Y OBJETO DE GASTO - TOTAL UNC - Año 2012

FUENTE	Personal	Bienes de consumo	Servicios no personales	Bienes de uso	Transferencias
Tesoro Nacional	1.150.704.598	9.854.483	49.491.591	15.064.396	33.041.366
Recursos propios	38.983.905	20.511.888	55.546.026	2.358.724	1.951.683
Remanentes ejercicios anteriores	53.474.050	28.221.373	57.337.219	86.858.624	20.457.665
Transferencias Internas	102.283	755.985	3.848.206	88.682	1.320.844
Crédito Interno	150.554.770	0	1.726.025	0	639.961
Transferencias Externas	922	528.703	2.092.046	658.628	329.340
Crédito Externo	395.792	383.577	827.285	14.745	8.732.853
TOTAL	1.394.216.321	60.256.009	170.868.398	105.043.800	66.473.712

**CUADRO H.2: PRESUPUESTO POR OBJETO DE GASTO SEGÚN DEPENDENCIA Y FUENTE DE FINANCIAMIENTO - Año 2012
FACULTADES Y ESCUELAS**

DEPENDENCIAS / FUENTE DE FINANCIAMIENTO	Personal	Bienes de consumo	Servicios no personales	Bienes de uso	Transferencias
Fac. de Arquitectura, Urbanismo y Diseño					
Tesoro nacional	40.464.520	278.348	414.804	8.657	4.435
Recursos propios	37.285	99.391	846.655	6.907	
Crédito interno	4.761.829				
Remanentes ejercicios anteriores	493.309	687.218	1.620.317	525.426	464.651
Fac. de Cs. Exactas, Físicas y Naturales					
Tesoro nacional	66.251.081	7.967	88.391		88.090
Recursos propios	543.570	532.073	4.091.220	115.534	307.704
Crédito interno	7.972.215				
Remanentes ejercicios anteriores	1.033.999	1.472.721	4.010.779	1.350.057	690.971
Transferencias externas		67.577	694.133	173.061	136.455
Fac. de Ciencias Químicas					
Tesoro nacional	39.317.896	170.171	461.585	4.929.195	84.030
Recursos propios	322.009	242.141	739.030	18.424	464.617
Crédito interno	1.851.983				
Remanentes ejercicios anteriores	262.694	745.301	1.414.309	2.294.826	209.845
Fac. de Matemática, Astronomía y Física					
Tesoro nacional	22.764.092	196.748	630.864	626.803	404.612
Recursos propios	285.663	11.302	259.695	1.000	2.300
Transferencias internas		3.797	51.066	439	
Crédito interno	2.707.429				
Remanentes ejercicios anteriores	247.807	213.880	1.502.810	2.253.222	235.600
Transferencias externas		3.481	59.174	9.774	15.500
Fac. de Ciencias Agropecuarias					
Tesoro nacional	33.023.003	473.870	621.166	80.826	25.290
Recursos propios	200.548	471.641	724.339	52.935	89.411
Transferencias internas	64.329	6.942	275.279		
Crédito interno	2.622.206				
Remanentes ejercicios anteriores	435.596	678.071	891.438	623.045	50.200
Transferencias externas		1.234	162		
Fac. de Derecho y Ciencias Sociales					
Tesoro nacional	37.636.907	262.563	540.496	37.391	8.200
Recursos propios	1.746.622	309.005	621.748	2.962	52.000
Crédito interno	4.547.366				
Remanentes ejercicios anteriores	433.865	406.498	955.149	142.726	19.800
Esc. de Ciencias de la Información					
Tesoro nacional	12.954.899	102.237	188.431	10.726	
Recursos propios	311.529	41.567	561.427	899	
Crédito interno	1.642.565				
Remanentes ejercicios anteriores	1.123.667	256.933	451.887	191.084	
Esc. de Trabajo Social					
Tesoro nacional	10.012.734	56.652	63.634	31.870	
Recursos propios	208.192	151.400	269.784	9.829	
Crédito interno	1.258.978				
Remanentes ejercicios anteriores	21.415	135.968	114.468	103.556	

CUADRO H.2 (CONTINUACIÓN)

FUENTE	Personal	Bienes de consumo	Servicios no personales	Bienes de uso	Transferencias
Fac. de Ciencias Económicas					
Tesoro nacional	29.254.234	5	471.021	156.879	200.731
Recursos propios	1.932.288	166.950	2.663.255	9.292	263.050
Transferencias internas		13.083	52.817		21.660
Crédito interno	3.589.681				
Remanentes ejercicios anteriores	1.394.857	915.677	3.000.344	392.319	495.178
Credito externo			72.099		
Fac. de Ciencias Médicas					
Tesoro nacional	115.225.820	345.798	1.575.797	175.938	
Recursos propios	3.098.053	1.191.127	4.680.136	184.397	
Transferencias internas	0	26.900	30.310	2.908	264.000
Crédito interno	13.183.020				
Remanentes ejercicios anteriores	1.399.623	1.195.917	6.541.158	977.592	30.900
Transferencias externas		15.798	10.355		
Credito externo		267.395	557.884	9.995	
Fac. de Odontología					
Tesoro nacional	41.673.614	574.090	372.987	211.652	
Recursos propios	1.070.533	56.681	1.229.383	141.029	2.000
Crédito interno	2.423.268				
Remanentes ejercicios anteriores	604.310	505.893	1.516.738	1.995.540	
Fac. de Filosofía y Humanidades					
Tesoro nacional	37.722.095	228.882	456.709	36.826	71.910
Recursos propios	532.660	138.404	918.257	38.145	93.200
Transferencias internas	2.856		68.760		
Crédito interno	3.420.506				
Remanentes ejercicios anteriores	441.464	297.748	777.106	289.080	272.599
Transferencias externas	922	244.112	278.535	465.803	14.387
Fac. de Psicología					
Tesoro nacional	18.160.719	163.864	603.571	58.951	2.382
Recursos propios		25.139	1.847.961	605	
Transferencias internas		108	959		
Crédito interno	2.537.544				
Remanentes ejercicios anteriores	1.174.228	222.254	1.193.095	266.266	48.698
Fac. de Lenguas					
Tesoro nacional	19.230.497	359.118	1.683.314	94.741	27.180
Recursos propios	4.561.609	934.230	3.452.788	369.170	164.121
Crédito interno	2.231.732				
Remanentes ejercicios anteriores	861.035	584.082	1.570.780	1.103.238	7.694
Transferencias externas		4.152	3.290		
Fac. de Artes					
Tesoro nacional	12.307.818	4.425	11.200	49.548	4.000
Recursos propios	24.827	27.896	233.832	200	
Crédito interno	1.749.782				
Remanentes ejercicios anteriores	39.683	190.756	303.566	292.975	8.100

**CUADRO H.3: PRESUPUESTO POR OBJETO DE GASTO SEGÚN DEPENDENCIA Y FUENTE DE FINANCIAMIENTO - Año 2012
COLEGIOS DE NIVEL SECUNDARIO Y SUPERIOR**

FUENTE	Personal	Bienes de consumo	Servicios no personales	Bienes de uso	Transferencias
Colegio Nacional Monserrat					
Tesoro Nacional	18.446.742	89.439	131.370	46.996	
Recursos propios	417.835	145.909	215.460	55.165	
Crédito interno	2.372.408				
Remanentes ejercicios anteriores	73.015	272.112	298.772	210.578	
Esc. Sup. de Comercio Manuel Belgrano					
Tesoro Nacional	29.678.211	12.293	363.914	4.225.706	
Recursos propios	330.335	169.152	357.506	14.742	
Crédito interno	4.687.735				
Remanentes ejercicios anteriores	128.895	138.769	511.077	1.212.531	

CUADRO H.4: PRESUPUESTO POR OBJETO DE GASTO SEGÚN DEPENDENCIA Y FUENTE DE FINANCIAMIENTO- Año 2012
UNIDADES DE INVESTIGACIÓN

FUENTE	Personal	Bienes de consumo	Servicios no personales	Bienes de uso	Transferencias
Biblioteca Mayor					
Tesoro nacional	2.726.068	15.450	308.776	55.287	
Recursos propios	6.361	36.498	56.868	1.521	
Crédito interno	329.139				
Remanentes ejercicios anteriores	7.201	14.340	57.404	39.441	
Centro de Estudios Avanzados					
Tesoro nacional	3.601.722	19.192	135.886	9.750	
Recursos propios	224.004	162.530	1.178.210	27.237	
Crédito interno	328.599				
Remanentes ejercicios anteriores	44.707	27.094	496.548		
Dpto. Universitario de Informática					
Tesoro nacional	446.717	4.821	34.975	19.358	119.705
Recursos propios		8.985	44.482	960	
Crédito interno	22.911				
Remanentes ejercicios anteriores	24.366		7.850	2.620	
Inst. Invest. y Formación Admin. Pública					
Tesoro nacional	1.411.164	13.891	18.940		
Recursos propios		1.213	123.558		
Crédito interno	58.809				
Remanentes ejercicios anteriores	49.512	8.855	93.547	8.409	
Transferencias externas				9.990	
Taller General de Imprenta					
Tesoro nacional	2.145.368	134.184	30.284	749	
Recursos propios	184.180	123.451	57.940	638	
Crédito interno	275.177				
Remanentes ejercicios anteriores	85.219	75.082	7.574		
Crédito externo		238	216		

CUADRO H.5: PRESUPUESTO POR OBJETO DE GASTO SEGÚN DEPENDENCIA Y FUENTE DE FINANCIAMIENTO - Año 2012
OTRAS DEPENDENCIAS UNIVERSITARIAS

FUENTE	Personal	Bienes de consumo	Servicios no personales	Bienes de uso	Transferencias
Hosp. Nacional de Clínicas					
Tesoro nacional	64.121.533	8.941	20.688		
Recursos propios	11.491.103	11.222.744	24.189.831	848.084	331
Crédito interno	8.357.867				
Remanentes ejercicios anteriores	1.141.492	1.184.476	2.362.879	34.944	
Hosp. Univer. Maternidad y Neonatología					
Tesoro nacional	34.898.659	507.965	301.349	3.818	
Recursos propios	3.969.576	1.202.278	901.681	47.543	
Crédito interno	4.320.708				
Remanentes ejercicios anteriores	290.484	737.618	598.781	33.256	
Defensoría de la Comunidad Universitaria					
Tesoro nacional	42.287	634	28.601		
Remanentes ejercicios anteriores		2.790	24.795		
Instituto de Hematología y Hemoterapia					
Tesoro nacional	4.962.199	28.844	3.650		
Recursos propios	650.588	1.147.326	667.058	17.109	
Transferencias internas		54.353	207.694		
Crédito interno	568.917				
Remanentes ejercicios anteriores	57.064	180.002	83.340		
Laboratorio de Hemoderivados					
Recursos propios	0	57			
Remanentes ejercicios anteriores	36.713.200	15.139.095	17.157.063	20.196.717	10.281.340
Observatorio Astronómico					
Tesoro nacional	5.886.301	115.234	63.822		
Recursos propios	37.074	114.839	76.856	12.995	8.250
Transferencias internas					8.000
Crédito interno	688.656				
Remanentes ejercicios anteriores		149.072	132.170	8.582	
Servicios Públicos Centrales					
Tesoro nacional	366.201.082	419.197	27.720.752	2.880.873	16.368.278
Recursos propios			11.149	22.483	294.344
Transferencias internas			2.623		453.120
Crédito interno	61.525.998		1.406.315		
Remanentes ejercicios anteriores	733.827	285.638	4.983.461	51.731.269	3.171.126
Transferencias externas			873		
Servicios Públicos Salud					
Tesoro nacional			1.585.743		
Crédito interno			319.710		
Remanentes ejercicios anteriores			146.657		
Cuenta General de Recursos Propios					
Recursos propios			2.820.129		
Remanentes ejercicios anteriores			8.896		

**CUADRO H.6: PRESUPUESTO POR OBJETO DE GASTO SEGÚN DEPENDENCIA Y FUENTE DE FINANCIAMIENTO - Año 2012
SECRETARÍAS Y PROSECRETARÍAS RECTORALES**

FUENTE	Personal	Bienes de consumo	Servicios no personales	Bienes de uso	Transferencias
Sec. General					
Tesoro nacional	18.836.782	627.084	5.405.590	219.919	
Recursos propios	2.992.467	173.640	88.896	4.561	
Transferencias internas		337.429	2.467.044	21.355	
Crédito interno	2.489.452				
Remanentes ejercicios anteriores	1.499.696	48.755	269.892	8.261	
Sec. Planificación y G. Institucional					
Tesoro nacional	15.573.099	274.155	216.951	18.329	
Recursos propios	23.420	19.202	6.747	964	
Crédito interno	2.131.227				
Remanentes ejercicios anteriores	235.895	32.470	168.263	98.136	
Sec. de Asuntos Académicos					
Tesoro nacional	3.372.242	159.976	700.850	7.379	
Recursos propios		36.917	521		
Transferencias internas		16.238	36.681		
Crédito interno	477.147				
Remanentes ejercicios anteriores	559.483	42.554	170.285	17.034	181.810
Transferencias externas		171.002	888.566		
Sec. de Asuntos Estudiantiles					
Tesoro nacional	19.729.438	2.756.529	2.122.051	237.129	309.792
Recursos propios	1.981.086	992.654	661.660	109.068	57.087
Transferencias internas		35.662	89.957	5.900	
Crédito interno	2.410.025				
Remanentes ejercicios anteriores	220.905	561.043	599.752	74.508	194.772
Transferencias externas		233			
Sec. de Ciencia y Tecnología					
Tesoro nacional	3.764.948	63.865	274.975	28.647	13.465.930
Recursos propios	187.049	122.982	62.940	9.962	136.767
Transferencias internas		9.033	28.289		463.967
Crédito interno	496.402				639.961
Remanentes ejercicios anteriores	116.457	55.272	208.969	157.392	3.787.692
Transferencias externas		4.777	57.325		
Credito externo	372.237	8.036	54.228	4.750	8.732.853

continúa

CUADRO H.6 (CONTINUACIÓN)

FUENTE	Personal	Bienes de consumo	Servicios no personales	Bienes de uso	Transferencias
Prosec. de Relaciones Internacionales					
Tesoro nacional	1.304.089	24.953	143.480	37.754	28.218
Recursos propios	952.859	2.549	253.098		9.000
Transferencias internas		460	54.379		94.187
Crédito interno	163.255				
Remanentes ejercicios anteriores	133.410	122.106	1.031.017	21.025	277.890
Transferencias externas		16.337	99.634		162.998
Sec. Extensión Universitaria					
Tesoro nacional	4.537.577	803.798	488.657	540.121	1.828.583
Recursos propios	122.183	316.136	5.453	44.845	7.500
Transferencias internas	35.099	251.979	454.849	58.080	15.910
Crédito interno	669.826				
Remanentes ejercicios anteriores	1.199.155	466.786	407.896	37.297	28.800
Credito externo	23.555	107.909	142.859		
Prosecretaría de Informática					
Tesoro nacional	668.483	235.195	1.004.424	185.188	
Recursos propios		3.129	72.517	11.507	
Transferencias internas			27.500		
Crédito interno	79.891				
Remanentes ejercicios anteriores	115.239	697	48.358	92.105	
Subsec. de Planeamiento Físico					
Tesoro nacional	10.142.015	309.987	201.298	37.391	
Recursos propios	538.399	110.749	553.952	178.012	
Crédito interno	1.304.015				
Remanentes ejercicios anteriores	77.278	159.481	1.592.436	46.248	
Unidad de Auditoría Interna					
Tesoro nacional	2.207.943	4.118	595		
Crédito interno	296.504				
Remanentes ejercicios anteriores		8.350	5.592	27.320	

Indicadores de la función universitaria

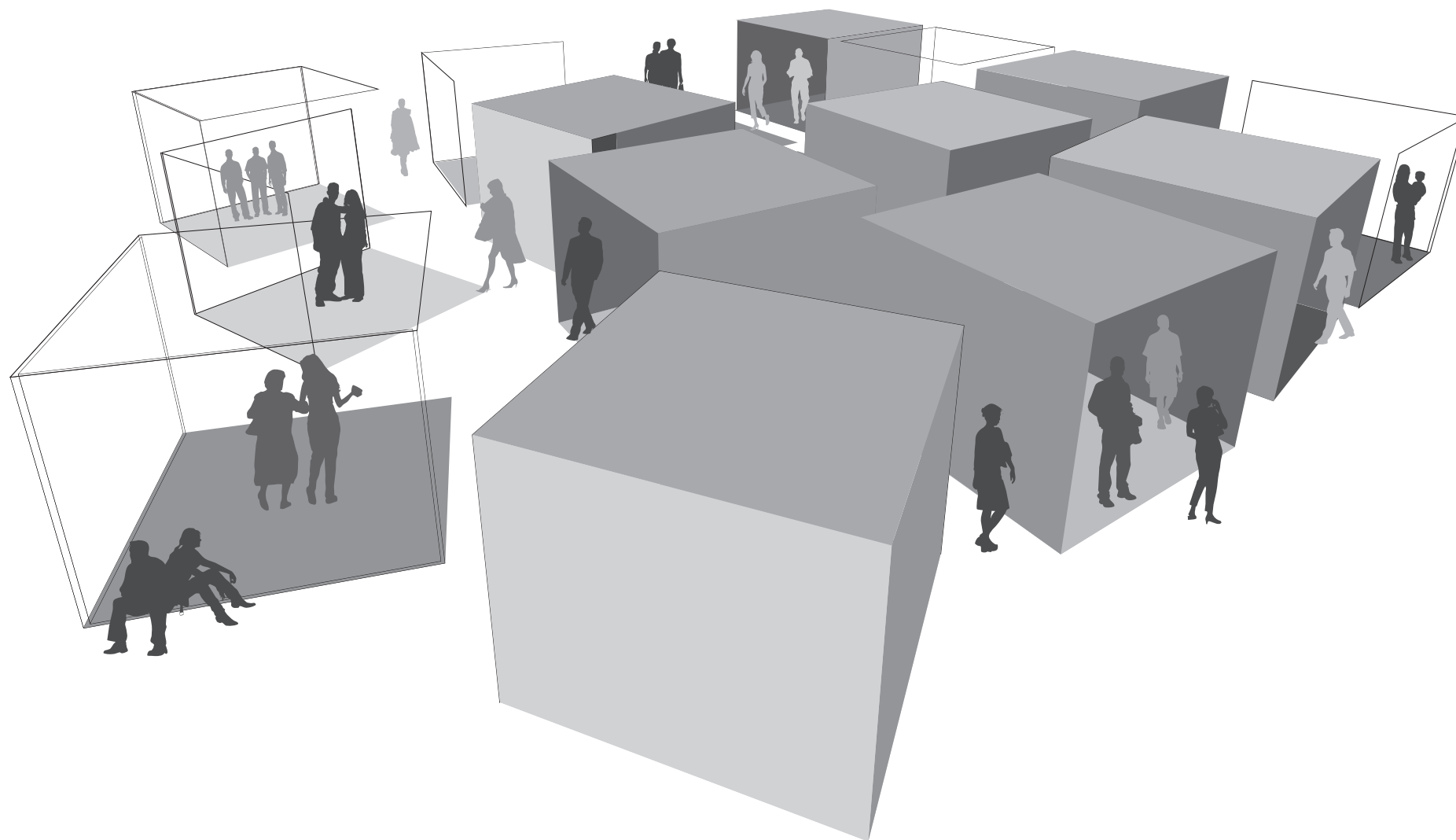

CUADRO I.1: TAMAÑO Y COMPOSICIÓN DE LA POBLACIÓN ESTUDIANTIL Y DEL PERSONAL SEGÚN ÁREA DE ESTUDIO Y DEPENDENCIA - Año 2012

ÁREA Y DEPENDENCIA	GRADO Y PREGRADO					PERSONAL (cargos)				
	ESTUDIANTES			EGRESADOS		DOCENTES			NO DOCENTES	
	Total	Nuevos Inscriptos	Femenino	Total	Femenino	Total	Dedicación Exclusiva	Con Doctorados	Total	Femenino
TOTAL UNIVERSIDAD (%)	100	19,6	12,0	100	65,9	100	15,6	19,8	100	59,0
ÁREA CIENCIAS BÁSICAS Y APLICADAS	22,7	19,1	8,5	22,4	51,4	36,3	22,9	21,7	14,9	53,4
ARQUITECTURA, URBANISMO Y DISEÑO	8,9	16,6	8,7	11,1	52,9	8,0	7,4	1,0	3,0	58,1
CS. EXACTAS, FÍSICAS Y NATURALES	7,1	21,8	7,1	2,9	29,8	13,5	19,0	19,0	4,6	51,5
CIENCIAS QUÍMICAS	2,5	22,9	16,7	5,5	72,9	6,8	26,4	43,2	3,1	66,7
MATEMÁTICA, ASTRONOMÍA Y FÍSICA	1,4	30,1	11,2	1,1	24,4	3,4	39,1	52,2	1,7	38,8
CIENCIAS AGROPECUARIAS	2,8	11,1	2,7	1,8	28,7	4,6	44,1	11,2	2,5	45,1
ÁREA CIENCIAS SOCIALES	35,7	19,4	11,5	30,0	65,4	22,3	6,7	10,1	7,5	59,3
DERECHO Y CIENCIAS SOCIALES	19,6	18,3	11,6	19,8	68,9	14,0	6,7	12,5	5,1	59,7
CIENCIAS ECONÓMICAS	16,1	20,6	11,4	10,2	58,6	8,4	6,8	6,0	2,5	58,6
ÁREA CIENCIAS DE LA SALUD	17,4	17,8	13,4	17,4	69,6	25,3	9,9	21,9	19,5	65,6
CIENCIAS MÉDICAS	12,3	18,1	13,6	26,8	69,0	19,8	10,8	19,5	14,5	67,4
ODONTOLOGÍA	3,4	17,0	12,6	4,1	73,0	5,6	6,5	30,2	5,0	60,6
ÁREA CIENCIAS HUMANAS	26,0	21,4	14,8	16,7	79,7	16,0	11,2	15,3	6,5	56,8
FILOSOFÍA Y HUMANIDADES	6,1	21,1	11,5	2,6	67,2	5,9	14,6	26,7	2,7	59,2
ARTES	3,5	18,4	9,9	2,7	63,5	3,1		3,6	1,2	45,5
PSICOLOGÍA	11,2	20,8	15,8	8,9	86,1	3,2	11,0	15,9	1,5	58,1
LENGUAS	5,2	25,0	19,8	2,6	86,9	3,8	9,6	6,9	1,2	60,6
OTRAS DEPENDENCIAS	-	-	-	-	-	6,8	23,1	25,1	51,5	58,4
TOTAL UNIVERSIDAD - CANTIDADES	107.542	21.066	12.882	6.802	4.485	9.347	1.370	1.736	2.847	1.681

CUADRO I.2: DESGRANAMIENTO DE 8 COHORTES DE GRADO POR AL MENOS DIEZ AÑOS Y PROMEDIO. TOTAL UNIVERSIDAD

Cohorte	Nuevos inscriptos	Años de permanencia																	
		Inicial	1°	2°	3°	4°	5°	6°	7°	8°	9°	10°	11°	12°	13°	14°	15°	16°	17°
1995	18.669	18.669	13.661	12.169	10.951	10.962	9.658	8.545	6.512	5.289	4.066	2.961	2.273	1.874	1.381	1.070	1.007	854	711
		100%	73%	65%	59%	59%	52%	46%	35%	28%	22%	16%	12%	10%	7%	6%	5%	5%	4%
1996	17.515	17.515	13.096	12.180	11.289	9.991	9.522	7.867	6.461	4.902	3.532	2.690	2.215	1.822	1.375	1.225	1.004	859	
		100%	75%	70%	64%	57%	54%	45%	37%	28%	20%	15%	13%	10%	8%	7%	6%	5%	
1997	19.237	19.237	15.507	14.206	12.864	12.209	10.960	9.716	7.590	5.471	4.127	3.370	2.278	1.640	1.505	1.236	995		
		100%	81%	74%	67%	63%	57%	51%	39%	28%	21%	18%	12%	9%	8%	6%	5%		
1998	18.831	18.831	14.997	13.512	12.515	11.455	10.711	8.876	6.383	4.932	3.831	3030	2200	1979	1.563	1.276			
		100%	80%	72%	66%	61%	57%	47%	34%	26%	20%	16%	12%	11%	8%	7%			
1999	18.709	18.709	15.065	13.718	12.568	12.057	10.539	8.369	6.456	5.025	3.568	2.538	2.230	1.736	1403				
		100%	81%	73%	67%	64%	56%	45%	35%	27%	19%	14%	12%	9%	7%				
2000	19.819	19.819	15.032	13.757	13.038	11.272	9.874	7.926	6.265	4.624	3.574	2.895	2.274	1.825					
		100%	76%	69%	66%	57%	50%	40%	32%	23%	18%	15%	11%	9%					
2001	16.392	16.392	13.294	12.640	10.874	10.111	8.651	7.203	5.805	4.424	3.326	2.580	2.116						
		100%	81%	77%	66%	62%	53%	44%	35%	27%	20%	16%	13%						
2002	16.450	16.450	14.402	12.156	10.940	9.300	8.166	6.598	5.193	4.013	3.078	2.426							
		100%	88%	74%	67%	57%	50%	40%	32%	24%	19%	15%							
promedio		100%	79%	72%	65%	60%	54%	45%	35%	27%	20%	15%	12%	8%	6%	6%	5%	5%	4%

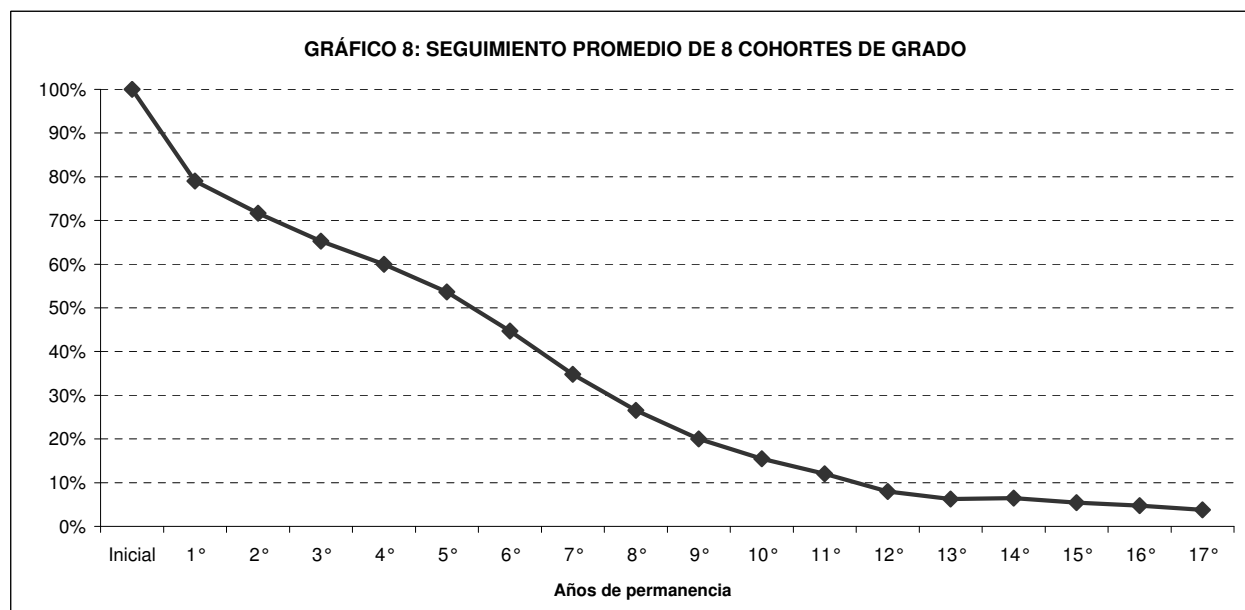

La cohorte promedio tiene un desgranamiento definido: al año siguiente del ingreso, un 79% de los estudiantes se reinscriben en la carrera inicial. Hasta el 5° año el porcentaje de reinscriptos baja en promedio un 6% por año. Entre el 6° y el 9° año las caídas en las reinscripciones se encuentran entre el 7% y 10% anuales, ya que en éstos años se suman los máximos egresos. Las reinscripciones continúan pasados los 10 años. Una lectura similar se puede realizar en los cuadros I.2.1, I.2.2, I.2.3 e I.2.4.

**CUADRO I.2.1: DESGRANAMIENTO DE 8 COHORTES DE GRADO POR AL MENOS DIEZ AÑOS Y PROMEDIO
ÁREA CIENCIAS BÁSICAS Y APLICADAS**

Cohorte	Nuevos inscriptos	Años de permanencia																	
		Inicial	1°	2°	3°	4°	5°	6°	7°	8°	9°	10°	11°	12°	13°	14°	15°	16°	17°
1995	3.244	3.244 100%	2.409 74%	2.015 62%	200 6%	2.006 62%	1.664 51%	1.549 48%	1.093 34%	1.072 33%	620 19%	475 15%	346 11%	246 8%	201 6%	175 5%	139 4%	105 3%	81 2%
1996	3.440	3.440 100%	2.583 75%	2.179 63%	2.103 61%	1.861 54%	1.855 54%	1.315 38%	1.398 41%	877 25%	630 18%	468 14%	354 10%	283 8%	220 6%	170 5%	130 4%	117 3%	
1997	3.615	3.615 100%	2.527 70%	2.356 65%	2.033 56%	2.140 59%	1.924 53%	1.842 51%	1.187 33%	841 23%	647 18%	473 13%	358 10%	300 8%	241 7%	182 5%	152 4%		
1998	3.488	3.488 100%	2.588 74%	2.252 65%	2.225 64%	2.095 60%	2.222 64%	1.558 45%	1.173 34%	903 26%	658 19%	484 14%	415 12%	327 9%	240 7%	209 6%			
1999	3.198	3.198 100%	2.619 82%	2.439 76%	2.291 72%	2.542 79%	1.824 57%	1.472 46%	1.203 38%	886 28%	669 21%	551 17%	429 13%	321 10%	261 8%				
2000	3.258	3.258 100%	2.781 85%	2.530 78%	2.653 81%	1.981 61%	1.763 54%	1.508 46%	1.108 34%	872 27%	685 21%	508 16%	361 11%	300 9%					
2001	3.330	3.330 100%	2.878 86%	2.979 89%	2.161 65%	2.000 60%	1.749 53%	1.544 46%	1.271 38%	1.000 30%	732 22%	525 16%	404 12%						
2002	3.403	3.403 100%	3.198 94%	2.349 69%	2.119 62%	1.891 56%	1.594 47%	1.393 41%	1.161 34%	892 26%	622 18%	469 14%							
promedio		100%	80%	71%	59%	61%	54%	45%	36%	27%	20%	15%	11%	8%	6%	5%	4%	3%	2%

**CUADRO I.2.2: DESGRANAMIENTO DE 8 COHORTES DE GRADO POR AL MENOS DIEZ AÑOS Y PROMEDIO
ÁREA CIENCIAS SOCIALES**

Cohorte	Nuevos inscriptos	Años de permanencia																	
		Inicial	1°	2°	3°	4°	5°	6°	7°	8°	9°	10°	11°	12°	13°	14°	15°	16°	17°
1995	7.259	7.259 100%	4.940 68%	4.597 63%	4.204 58%	4.026 55%	3.616 50%	3.345 46%	2.709 37%	2.123 29%	1.725 24%	1.129 16%	978 13%	822 11%	629 9%	440 6%	468 6%	397 5%	371 5%
1996	6.523	6.523 100%	4.754 73%	4.470 69%	4.165 64%	3.823 59%	3.776 58%	3.312 51%	2.663 41%	2.120 33%	1.456 22%	1.181 18%	1.015 16%	777 12%	520 8%	553 8%	451 7%	394 6%	
1997	6.674	6.674 100%	5.204 78%	4.937 74%	4.692 70%	4.404 66%	4.069 61%	3.622 54%	3.003 45%	2.043 31%	1.660 25%	1.401 21%	1.036 16%	695 10%	722 11%	586 9%	490 7%		
1998	6.946	6.946 100%	5.773 83%	5.316 77%	4.782 69%	4.424 64%	4.067 59%	3.679 53%	2.447 35%	2.002 29%	1.602 23%	1.189 17%	803 12%	821 12%	635 9%	525 8%			
1999	7.278	7.278 100%	5.567 76%	4.938 68%	4.462 61%	4.203 58%	3.989 55%	3.075 42%	2.484 34%	1.978 27%	1.505 21%	1.067 15%	981 13%	781 11%	621 9%				
2000	7.963	7.963 100%	5.413 68%	5.006 63%	4.566 57%	4.199 53%	3.706 47%	2.963 37%	2.443 31%	1.807 23%	1.445 18%	1.170 15%	953 12%	797 10%					
2001	6.166	6.166 100%	4.822 78%	4.355 71%	3.959 64%	3.826 62%	3.281 53%	2.668 43%	2.008 33%	899 15%	1.126 18%	963 16%	807 13%						
2002	6.083	6.083 100%	4.848 80%	4.269 70%	3.775 62%	3.172 52%	2.987 49%	2.382 39%	1.883 31%	1.507 25%	1.172 19%	958 16%							
promedio		100%	75%	69%	63%	58%	54%	46%	36%	26%	21%	17%	13%	9%	7%	8%	7%	6%	5%

CUADRO I.2.3: DESGRANAMIENTO DE 8 COHORTES DE GRADO POR AL MENOS DIEZ AÑOS Y PROMEDIO

ÁREA CIENCIAS DE LA SALUD

Cohorte	Nuevos inscriptos	Años de permanencia																	
		Inicial	1°	2°	3°	4°	5°	6°	7°	8°	9°	10°	11°	12°	13°	14°	15°	16°	17°
1995	5.114	5.114 100%	4.294 84%	3.658 72%	4.665 91%	3.262 64%	2.883 56%	2.329 46%	1.613 32%	1.234 24%	988 19%	767 15%	487 10%	431 8%	251 5%	202 4%	169 3%	127 2%	96 2%
1996	3.869	3.869 100%	3.310 86%	3.078 80%	2.853 74%	2.467 64%	2.150 56%	1.661 43%	1.131 29%	856 22%	608 16%	424 11%	352 9%	383 10%	303 8%	233 6%	174 4%	141 4%	
1997	5.051	5.051 100%	4.622 92%	4.148 82%	3.865 77%	3.570 71%	3.060 61%	2.534 50%	1.947 39%	1.416 28%	978 19%	788 16%	338 7%	207 4%	187 4%	142 3%	116 2%		
1998	4.996	4.996 100%	3.883 78%	3.575 72%	3.393 68%	2.970 59%	2.606 52%	2.066 41%	1.437 29%	1.010 20%	745 15%	715 14%	451 9%	391 8%	312 6%	246 5%			
1999	4.873	4.873 100%	4.375 90%	4.011 82%	3.709 76%	3.431 70%	2.981 61%	2.319 48%	1.593 33%	1.248 26%	672 14%	376 8%	360 7%	264 5%	200 4%				
2000	4.524	4.524 100%	3.947 87%	3.602 80%	3.472 77%	3.036 67%	2.575 57%	1.960 43%	1.474 33%	1.007 22%	703 16%	589 13%	430 10%	290 6%					
2001	3.445	3.445 100%	2.875 83%	2.722 79%	2.490 72%	2.285 66%	1.917 56%	1.418 41%	1.309 38%	638 19%	593 17%	426 12%	358 10%						
2002	2.968	2.968 100%	2.940 99%	2.545 86%	2.564 86%	2.148 72%	1.697 57%	1.216 41%	762 26%	521 18%	365 12%	257 9%							
promedio		100%	87%	78%	78%	67%	57%	44%	32%	23%	16%	12%	9%	5%	4%	4%	3%	3%	2%

CUADRO I.2.4: DESGRANAMIENTO DE 8 COHORTES DE GRADO POR AL MENOS DIEZ AÑOS Y PROMEDIO

ÁREA CIENCIAS HUMANAS

Cohorte	Nuevos inscriptos	Años de permanencia																	
		Inicial	1°	2°	3°	4°	5°	6°	7°	8°	9°	10°	11°	12°	13°	14°	15°	16°	17°
1995	3.052	3.052 100%	2.018 66%	1.899 62%	1.882 62%	1.668 55%	1.495 49%	1.322 43%	1.097 36%	860 28%	733 24%	590 19%	462 15%	375 12%	300 10%	253 8%	231 8%	212 7%	163 5%
1996	3.683	3.683 100%	2.449 66%	2.453 67%	2.168 59%	1.840 50%	1.741 47%	1.579 43%	1.269 34%	1.049 28%	838 23%	617 17%	494 13%	379 10%	332 9%	269 7%	240 7%	207 6%	
1997	3.897	3.897 100%	3.154 81%	2.765 71%	2.274 58%	2.095 54%	1.907 49%	1.718 44%	1.453 37%	1.171 30%	842 22%	708 18%	546 14%	438 11%	355 9%	309 8%	237 6%		
1998	3.401	3.401 100%	2.753 81%	2.369 70%	2.115 62%	1.966 58%	1.816 53%	1.573 46%	1.326 39%	1.017 30%	826 24%	642 19%	531 16%	440 13%	359 11%	296 9%			
1999	3.360	3.360 100%	2.504 75%	2.330 69%	2.106 63%	1.881 56%	1.745 52%	1.503 45%	1.176 35%	913 27%	722 21%	544 16%	460 14%	370 11%	321 10%				
2000	4.074	4.074 100%	2.891 71%	2.619 64%	2.347 58%	2.056 50%	1.830 45%	1.495 37%	1.240 30%	938 23%	741 18%	628 15%	530 13%	438 11%					
2001	3.451	3.451 100%	2.719 79%	2.584 75%	2.264 66%	2.000 58%	1.704 49%	1.573 46%	1.217 35%	881 26%	775 22%	666 19%	547 16%						
2002	3.996	3.996 100%	3.416 85%	2.993 75%	2.482 62%	2.089 52%	1.888 47%	1.607 40%	1.387 35%	1.093 27%	919 23%	742 19%							
promedio		100%	76%	69%	61%	54%	49%	43%	35%	27%	22%	18%	14%	10%	8%	8%	7%	6%	5%

CUADRO I.3: RETENCIÓN EN LA INSTITUCIÓN DURANTE EL PRIMER AÑO SEGÚN DEPENDENCIA

DEPENDENCIA	Retención según año de ingreso / año reinscripto				Retención Promedio
	2008/2009	2009/2010	2010/2011	2011/2012	
TOTAL UNIVERSIDAD (%)	70	73	64	70	69
Fac. de Arquitectura, Urbanismo y Diseño	83	83	81	83	83
Fac. de Ciencias Exactas, Físicas y Naturales	79	84	53	66	71
Fac. de Ciencias Químicas	89	63	47	57	64
Fac. Matemática, Astronomía y Física	64	64	46	56	58
Fac. de Ciencias Agropecuarias	87	88	76	100	88
Fac. de Derecho y Ciencias Sociales	61	71	61	66	65
Fac. de Ciencias Económicas	68	71	67	79	71
Medicina	94	96	93	90	93
Escuelas de Medicina	51	60	59	67	59
Fac. de Odontología	65	79	70	74	72
Fac. de Filosofía	71	73	62	75	70
Fac. de Artes				61	61
Fac. de Psicología	83	81	78	61	76
Fac. de Lenguas	83	60	51	60	63

* Porcentaje de nuevos inscriptos en una dependencia que se reinscriben al año siguiente en esa o en otra dependencia de la UNC.

El cálculo del porcentaje se realizó con seguimiento a nivel de personas.

De cada 10 estudiantes que ingresan en un año, se espera que 7 se vuelvan a inscribir al año siguiente en la UNC. Este indicador tiene una importante variación según dependencia en la que fue un nuevo inscripto.

CUADRO I.4: RETENCIÓN EN EL PRIMER AÑO DE LA CARRERA. Año 2012

ÁREA, FACULTAD Y CARRERA	NI 2011	R 2012	Retención en primer año (%)*	ÁREA, FACULTAD Y CARRERA	NI 2011	R 2012	Retención en primer año (%)*
ÁREA CIENCIAS BÁSICAS Y APLICADAS	4.212	2.935	69,7	ÁREA CIENCIAS HUMANAS	6.005	3.386	56,4
FAC. DE ARQUITECTURA, URB. Y DISEÑO	1.321	1.089	82,4	FAC. DE FILOSOFÍA Y HUMANIDADES	1.286	863	67,1
Arquitectura	990	822	83,0	Lic./Prof. en Filosofía	140	74	52,9
Diseño Industrial	331	267	80,7	Lic./Prof. en Letras Clásicas	21	12	57,1
FAC. DE C. EXACTAS, FÍSICAS Y NATURALES	1.572	1.024	65,1	Lic./Prof. en Letras Modernas	296	224	75,7
Ing. Civil	264	201	76,1	Lic./Prof. en Historia	256	179	69,9
Ing. Mecánica Electricista	96	63	65,6	Lic./Prof. en Ciencias de la Educación	220	131	59,5
Ing. Mecánica	69	44	63,8	Lic. en Antropología	206	150	72,8
Ing. Biomédica	117	80	68,4	Lic. en Bibliotecología y Document.	38	18	47,4
Ing. Aeronáutica	73	49	67,1	Archivología/ Archivística	52	35	67,3
Ing. Agrimensor	47	29	61,7	Lic. en Geografía	57	40	70,2
Ing. Químico	110	81	73,6	FAC. DE ARTE	840	469	55,8
Ing. Industrial	119	84	70,6	Lic./Prof. en Perfec. Instrumental	32	19	59,4
Ciencias Geológicas	105	74	70,5	Lic./Prof. en Composición Musical	102	63	61,8
Ciencias Biológicas	216	113	52,3	Prof. en Educación Musical	25	15	60,0
Prof. en Ciencias Biológicas	52	34	65,4	Ciclo Básico/ Lic. en Plástica	171	114	66,7
Ing. Electrónica	73	49	67,1	Ciclo Básico/ Lic. en Teatro	117	69	59,0
Ing. en Computación	210	119	56,7	Cine y T.V.	393	189	48,1
Constructor	21	4	19,0	FAC. DE PSICOLOGÍA	2.475	1.338	54,1
FAC. DE CIENCIAS QUÍMICAS	575	301	52,3	Lic. en Psicología	2.105	1.107	52,6
FAC. DE MATEMÁTICA, ASTRONOMÍA Y FÍSICA	476	240	50,4	Prof. en Psicología	370	231	62,4
Lic. en Matemática	62	37	59,7	FAC. DE LENGUAS	1.404	716	51,0
Prof. en Matemática	91	26	28,6	Lic./ Prof. Español Lengua Materna y Extranjera	77	64	83,1
Lic. en Astronomía	38	24	63,2	Lic. en Lengua y Lit. Inglesas	157	94	59,9
Lic. en Física	73	44	60,3	Traductorado de Inglés	637	312	49,0
Prof. en Física	12	4	33,3	Prof. de Inglés	317	161	50,8
Lic. en Ciencias de la Computación	200	105	52,5	Lic./ Prof./Trad. otros idiomas	216	85	39,4
FAC. DE CIENCIAS AGROPECUARIAS	268	281	...	ÁREA CIENCIAS DE LA SALUD	3.393	2.372	69,9
Ing. Agronómica	268	281	...	FAC. DE CIENCIAS MÉDICAS	2.641	1.833	69,4
ÁREA CIENCIAS SOCIALES	7.627	5.138	67,4	Medicina	658	583	88,6
FAC. DE DERECHO Y CIENCIAS SOCIALES	3.931	2.485	63,2	Técnico en Laboratorio Clínico	93	93	100,0
Abogacía	1.889	1.502	79,5	Lic. en Producción de Bio-Imágenes	419	230	54,9
Lic. en Trabajo Social	594	207	34,8	Lic. en Kinesiología y Fisioterapia	432	342	79,2
Lic. en Comunicación Social	662	401	60,6	Lic. en Fonoaudiología	170	117	68,8
Tecnicaturas	786	375	47,7	Lic. en Enfermería	334	254	76,0
FAC. DE CIENCIAS ECONÓMICAS	3.696	2.653	71,8	Lic. en Nutrición	535	214	40,0
				FAC. DE ODONTOLOGÍA	752	539	71,7
				Odontología	752	539	71,7

*El cálculo de porcentaje representa el cociente entre los totales de reinscriptos 2012 con año de ingreso 2011 y los nuevos inscriptos 2011 en la misma carrera.

CUADRO I.5: SITUACIÓN DE LOS ESTUDIANTES DE LA COHORTE 2002 EN EL AÑO 2012. PROYECCIÓN DE DESERCIÓN

ÁREA Y FACULTAD	Situación en el año 2012				Proyección	
	Matriculados en la misma Unidad Académica	Matriculados en otra Unidad Académica	Egresados en la misma Unidad Académica	Egresados en otra Unidad Académica	Egresados después de 10 años*	Deserción**
TOTAL UNIVERSIDAD	13,3%	3,0%	28,8%	0,4%	8,5%	62,3%
ÁREA CIENCIAS BÁSICAS Y APLICADAS	12,5%	3,0%	27,7%	0,5%	8,6%	63,1%
ARQUITECTURA, URBANISMO Y DISEÑO	14,6%	2,1%	34,9%	0,4%	7,8%	56,9%
CIENCIAS EXACTAS, FÍSICAS Y NATURALES	14,6%	4,2%	20,4%	0,7%	9,5%	69,4%
CIENCIAS QUÍMICAS	5,7%	4,0%	38,3%	0,7%	7,3%	53,7%
MATEMÁTICA, ASTRONOMÍA Y FÍSICA	6,0%	2,4%	15,9%	0,4%	10,0%	73,7%
CIENCIAS AGROPECUARIAS	17,8%	1,8%	27,8%	0,3%	8,6%	63,3%
ÁREA CIENCIAS SOCIALES	14,5%	2,7%	22,1%	0,4%	9,3%	68,1%
DERECHO Y CIENCIAS SOCIALES	13,9%	3,0%	21,4%	0,5%	9,4%	68,7%
<i>Derecho</i>	17,2%	2,5%	26,1%	0,6%	8,8%	64,5%
<i>Escuela de Trabajo Social</i>	8,1%	3,3%	17,8%	1,2%	9,7%	71,2%
<i>Escuela de Cs. de la Información</i>	10,9%	3,8%	15,7%	0,1%	10,1%	74,0%
CIENCIAS ECONÓMICAS	15,6%	2,3%	23,3%	0,3%	9,2%	67,2%
ÁREA CIENCIAS DE LA SALUD	7,5%	2,5%	54,0%	0,3%	5,5%	40,2%
FAC. DE CIENCIAS MÉDICAS	7,0%	2,5%	56,7%	0,3%	5,2%	37,9%
<i>Medicina</i>	13,7%	1,8%	73,6%	0,0%	3,2%	23,3%
<i>Otras Escuelas de Medicina</i>	5,2%	2,7%	52,1%	0,3%	5,7%	41,8%
ODONTOLOGÍA	9,3%	2,2%	44,8%	0,4%	6,6%	48,2%
ÁREA CIENCIAS HUMANAS	16,7%	3,9%	20,7%	0,2%	9,5%	69,6%
FILOSOFÍA Y HUMANIDADES	15,9%	3,6%	14,5%	0,4%	10,2%	75,0%
ARTES	13,2%	4,0%	14,4%	0,0%	0,0%	85,6%
PSICOLOGÍA	19,4%	3,2%	29,6%	0,1%	8,4%	61,8%
LENGUAS	15,6%	5,5%	17,1%	0,3%	9,9%	72,7%

* Proyección obtenida promediando los porcentajes de egresados con más de diez años desde el ingreso de diez bases de datos históricos.

** Deserción: 100 menos la sumatoria del porcentaje de egresados

La situación académica de la cohorte 2002 al cabo de diez años, es la siguiente: 13,3% de los ingresantes siguen matriculados en la misma carrera, el 3,0% están matriculados en otra unidad académica distinta a la que fue nuevo inscripto, el 28,8% egresó en la carrera en la que se inscribió por primera vez, el 0,4% de la cohorte egresó en otra carrera distinta a la inicial. Se proyecta que habrá un 8,5% más de egresos en los años siguientes, según datos históricos. El indicador de deserción, es 62,3%. De cada 10 estudiantes que se inscriben se espera que 4 egresen.

CUADRO I.6: EGRESADOS POR AÑO DESDE EL INGRESO PARA OCHO COHORTES DE INGRESANTES Y PROMEDIO*
TOTAL UNIVERSIDAD

Cohorte	Nuevos inscriptos	Total de egresados al 2012	AÑOS ENTRE INGRESO Y EGRESO														
			≤3 años	4	5	6	7	8	9	10	11	12	13	14	15	16	17
1995	18.669	6.682 36%	155 1%	299 2%	995 5%	1.280 7%	1.164 6%	790 4%	550 3%	384 2%	270 1%	248 1%	139 1%	127 1%	113 1%	98 1%	70 0%
1996	17.515	6.595 38%	272 2%	423 2%	960 5%	1.310 7%	1.064 6%	774 4%	482 3%	337 2%	231 1%	211 1%	180 1%	138 1%	115 1%	98 1%	
1997	19.237	6.664 35%	246 1%	374 2%	935 5%	1.412 7%	782 4%	814 4%	553 3%	460 2%	310 2%	315 2%	206 1%	119 1%	138 1%		
1998	18.831	5.855 31%	139 1%	351 2%	975 5%	874 5%	927 5%	779 4%	326 2%	435 2%	352 2%	303 2%	216 1%	178 1%			
1999	18.709	6.286 34%	180 1%	365 2%	934 5%	1.139 6%	1.016 5%	880 5%	619 3%	409 2%	281 2%	251 1%	212 1%				
2000	19.819	6.079 31%	180 1%	365 2%	934 5%	1.139 6%	1.016 5%	880 4%	619 3%	409 2%	309 2%	228 1%					
2001	16.392	4.194 26%	82 1%	113 1%	301 2%	647 4%	990 6%	836 5%	560 3%	382 2%	283 2%						
2002	16.450	4.221 26%	70 0%	119 1%	630 4%	979 6%	893 5%	689 4%	481 3%	360 2%							
promedio		32%	1%	2%	5%	6%	5%	4%	3%	2%	2%	1%	1%	1%	1%	1%	0%

*Se consideran cohortes con al menos diez años desde el ingreso

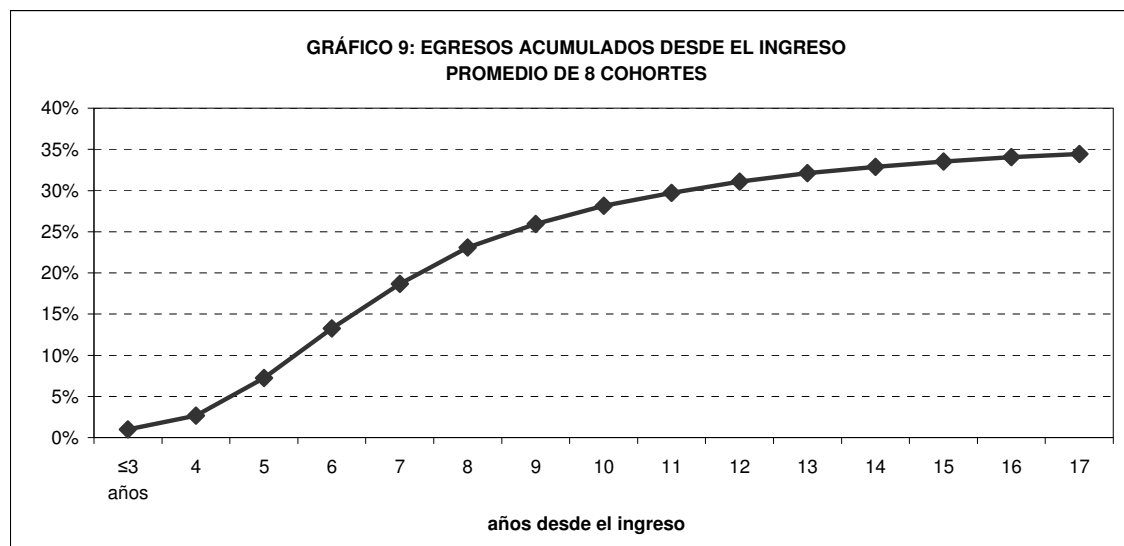

En promedio se espera que a los 10 años desde el ingreso una cohorte tenga un porcentaje de egreso de 28% en la carrera en que se inscribió al ingresar a la UNC. De ese valor, el 3% egresa en menos de 4 años (egresos adelantados), el 5% a los 5 años, el 6% a los 6 años, y el 15% entre los 7 y los 10 años. En los años siguientes se espera entre 1% y 2% de egresos. El Gráfico 9 muestra los porcentajes acumulados. Una lectura similar se puede realizar en los cuadros I.6.1, I.6.2, I.6.3 y I.6.4, donde se presenta el indicador según las distintas áreas de estudio.

**CUADRO I.6.1: EGRESADOS POR AÑO DESDE EL INGRESO PARA SIETE COHORTES DE INGRESANTES Y PROMEDIO
ÁREA CIENCIAS BÁSICAS Y APLICADAS**

Cohorte	Nuevos inscriptos	Total de egresados al 2012	AÑOS ENTRE INGRESO Y EGRESO														
			≤3 años	4	5	6	7	8	9	10	11	12	13	14	15	16	17
1995	3.244	1.281 39%	35 1%	35 1%	210 6%	213 7%	227 7%	176 5%	92 3%	87 3%	62 2%	42 1%	34 1%	22 1%	13 0%	21 1%	12 0%
1996	3.440	1.238 36%	23 1%	54 2%	154 4%	242 7%	241 7%	182 5%	120 3%	80 2%	44 1%	31 1%	35 1%	16 0%	16 0%	8 0%	
1997	3.615	1.097 30%	13 0%	59 2%	170 5%	236 7%	108 3%	162 4%	111 3%	75 2%	70 2%	52 1%	26 1%	15 0%	26 1%		
1998	3.488	997 29%	5 0%	48 1%	125 4%	148 4%	180 5%	200 6%	64 2%	97 3%	54 2%	44 1%	32 1%	23 1%			
1999	3.198	1.149 36%	10 0%	56 2%	191 6%	166 5%	217 7%	184 6%	135 4%	74 2%	63 2%	53 2%	39 1%				
2000	3.258	940 29%	0 0%	5 0%	97 3%	152 5%	216 7%	162 5%	134 4%	110 3%	64 2%	43 1%					
2001	3.330	826 25%	8 0%	4 0%	63 2%	88 3%	208 6%	201 6%	161 5%	93 3%	66 2%						
2002	3.403	856 25%	2 0%	8 0%	91 3%	164 5%	179 5%	191 6%	130 4%	91 3%							
promedio		31%	0%	1%	4%	5%	6%	5%	4%	3%	2%	1%	1%	1%	1%	0%	0%

**CUADRO I.6.2: EGRESADOS POR AÑO DESDE EL INGRESO PARA SIETE COHORTES DE INGRESANTES Y PROMEDIO
ÁREA CIENCIAS SOCIALES**

Cohorte	Nuevos inscriptos	Total de egresados al 2012	AÑOS ENTRE INGRESO Y EGRESO														
			≤3 años	4	5	6	7	8	9	10	11	12	13	14	15	16	17
1995	7.259	2.218 31%	10 0%	49 1%	283 4%	374 5%	457 6%	280 4%	202 3%	120 2%	96 1%	104 1%	54 1%	64 1%	55 1%	40 1%	30 0%
1996	6.523	2.104 32%	86 1%	38 1%	211 3%	448 7%	393 6%	284 4%	177 3%	105 2%	96 1%	85 1%	76 1%	60 1%	45 1%	51 1%	
1997	6.674	2.027 30%	11 0%	33 0%	199 3%	465 7%	261 4%	275 4%	197 3%	156 2%	115 2%	154 2%	112 2%	49 1%	70 1%		
1998	6.946	1.680 24%	23 0%	31 0%	203 3%	230 3%	320 5%	273 4%	117 2%	145 2%	115 2%	124 2%	99 1%	90 1%			
1999	7.278	1.763 24%	4 0%	24 0%	130 2%	359 5%	361 5%	300 4%	219 3%	165 2%	102 1%	99 1%	109 1%				
2000	7.963	1.347 17%	36 0%	2 0%	26 0%	239 3%	373 5%	218 3%	198 2%	147 2%	108 1%	88 1%					
2001	7.627	1.170 15%	63 1%	7 0%	35 0%	206 3%	291 4%	259 3%	180 2%	129 2%	88 1%						
2002	6.083	1.367 22%	8 0%	25 0%	207 3%	289 5%	317 5%	255 4%	155 3%	111 2%							
promedio		24%	0%	0%	2%	5%	5%	4%	3%	2%	1%	2%	1%	1%	1%	1%	0%

CUADRO I.6.3: EGRESADOS POR AÑO DESDE EL INGRESO PARA SIETE COHORTES DE INGRESANTES Y PROMEDIO
ÁREA CIENCIAS DE LA SALUD

Cohorte	Nuevos inscriptos	Total de egresados al 2012	AÑOS ENTRE INGRESO Y EGRESO														
			≤3 años	4	5	6	7	8	9	10	11	12	13	14	15	16	17
1995	5.114	2.330 46%	98 2%	167 3%	420 8%	516 10%	343 7%	236 5%	159 3%	123 2%	71 1%	78 2%	26 1%	23 0%	31 1%	18 0%	21 0%
1996	3.869	2.245 58%	152 4%	290 7%	483 12%	444 11%	293 8%	156 4%	113 3%	83 2%	52 1%	55 1%	40 1%	51 1%	33 1%	26 1%	
1997	5.051	2.456 49%	193 4%	239 5%	446 9%	557 11%	246 5%	264 5%	165 3%	172 3%	58 1%	52 1%	33 1%	31 1%	18 0%		
1998	4.996	2.119 42%	95 2%	227 5%	520 10%	316 6%	303 6%	198 4%	81 2%	119 2%	127 3%	82 2%	51 1%	44 1%			
1999	4.873	2.377 49%	165 3%	218 4%	530 11%	469 10%	311 6%	308 6%	143 3%	108 2%	75 2%	50 1%	43 1%				
2000	4.524	1.693 37%	1 0%	116 3%	150 3%	426 9%	379 8%	242 5%	167 4%	128 3%	84 2%	53 1%					
2001	3.445	1.388 40%	11 0%	97 3%	192 6%	260 8%	349 10%	234 7%	157 5%	88 3%	69 2%						
2002	2.968	1.298 44%	60 2%	77 3%	289 10%	322 11%	230 8%	146 5%	98 3%	76 3%							
promedio		46%	2%	4%	9%	10%	7%	5%	3%	3%	2%	1%	1%	1%	1%	0%	0%

CUADRO I.6.4: EGRESADOS POR AÑO DESDE EL INGRESO PARA SIETE COHORTES DE INGRESANTES Y PROMEDIO
ÁREA CIENCIAS HUMANAS

Cohorte	Nuevos inscriptos	Total de egresados al 2012	AÑOS ENTRE INGRESO Y EGRESO														
			≤3 años	4	5	6	7	8	9	10	11	12	13	14	15	16	17
1995	3.052	853 28%	12 0%	48 2%	82 3%	177 6%	137 4%	98 3%	97 3%	54 2%	41 1%	24 1%	25 1%	18 1%	14 0%	19 1%	7 0%
1996	3.683	910 25%	11 0%	41 1%	112 3%	176 5%	137 4%	152 4%	72 2%	69 2%	39 1%	40 1%	29 1%	11 0%	21 1%	13 0%	
1997	3.897	946 24%	29 1%	43 1%	120 3%	154 4%	167 4%	113 3%	80 2%	57 1%	67 2%	57 1%	35 1%	24 1%	24 1%		
1998	3.401	881 26%	16 0%	45 1%	127 4%	180 5%	124 4%	108 3%	64 2%	74 2%	56 2%	53 2%	34 1%	21 1%			
1999	3.360	785 23%	1 0%	67 2%	83 2%	145 4%	127 4%	88 3%	122 4%	62 2%	41 1%	49 1%	21 1%				
2000	4.074	587 14%	0 0%	21 1%	6 0%	96 2%	130 3%	127 3%	100 2%	54 1%	53 1%	44 1%					
2001	3.451	527 15%	0 0%	5 0%	11 0%	93 3%	142 4%	142 4%	62 2%	72 2%	60 2%						
2002	3.996	700 18%	0 0%	9 0%	43 1%	204 5%	167 4%	167 2%	97 2%	98 2%	82 2%						
promedio		21%	0%	1%	2%	4%	4%	3%	2%	2%	1%	1%	1%	1%	1%	0%	0%

CUADRO I.7: RELACIÓN* ENTRE EGRESADOS Y NUEVOS INSCRIPTOS. Período 2003-2012

AÑO	GRADO			POSGRADO		
	Nuevos inscriptos	Egresados	RELACIÓN (%)	Nuevos inscriptos	Egresados	RELACIÓN (%)
2003	17.855	6.489	36,3	1007	602	59,8
2004	16.329	6.616	40,5	1038	544	52,4
2005	18.061	6.028	33,4	1161	738	63,6
2006	18.422	5.732	31,1	2092	853	40,8
2007	16.456	6.298	38,3	1.691	911	53,9
2008	16.936	6.278	37,1	1.840	761	41,4
2009	19.052	6.560	34,4	2.114	922	43,6
2010	20.124	6.498	32,3	2.132	975	45,7
2011	21.311	6.022	28,3	2.854	884	31,0
2012	21.066	6.802	32,3	2.336	903	38,7
PROMEDIO UNC	18.561	6.332	34,4	1.827	809	47,1

*Cantidad de egresados por cada 100 nuevos inscriptos.

El promedio de los 10 años en el nivel de grado es de 34,4%, con una tendencia decreciente en los últimos años que podría deberse a un crecimiento importante en la cantidad de nuevos inscriptos que aun no se manifiesta en la población de egresados. En el posgrado el logro académico es mayor, el indicador es 47,1%. Variaciones de este indicador se presentan en el Cuadro I.8 para las carreras de pregrado de colegios universitarios, en el Cuadro I.9 para el nivel de grado por facultad y áreas de estudio y, en el Cuadro I.10 para el posgrado por facultad y área de estudio.

I.8: RELACIÓN ENTRE EGRESADOS Y NUEVOS INSCRIPTOS DE PREGRADO SEGÚN CARRERA. Año 2012
COLEGIO NACIONAL DE MONSERRAT - ESCUELA SUPERIOR DE COMERCIO MANUEL BELGRANO

CARRERAS	NUEVOS INSCRIPTOS	EGRESADOS	RELACIÓN (%)
TOTAL NIVEL PREGRADO	627	196	31,3
COLEGIO NACIONAL DE MONSERRAT	226	95	42,0
Comunicador visual	74	24	32,4
Auxiliar Técnico en Bromatología	65	35	53,8
Martillero y Corredor Público	87	36	41,4
ESCUELA SUPERIOR DE COMERCIO MANUEL BELGRANO	401	101	25,2
Analista de Sistemas de Informática	76	9	11,8
Técnico Superior en Gestión Financiera	130	29	22,3
Técnico Superior en Recursos Humanos	105	43	41,0
Técnico Superior en Administración Cooperativa y Mutual	40	10	25,0
Técnico Superior en Comercialización	50	10	20,0

CUADRO I.9: RELACIÓN ENTRE EGRESADOS Y NUEVOS INSCRIPTOS EN EL NIVEL DE GRADO SEGÚN ÁREA Y DEPENDENCIA - Año 2012

ÁREA Y DEPENDENCIA	NUEVOS INSCRIPTOS	EGRESADOS	RELACIÓN (%)
TOTAL UNIVERSIDAD	21.066	6.815	32,4
ÁREA CIENCIAS BÁSICAS Y APLICADAS	4.656	1.525	32,8
ARQUITECTURA, URBANISMO Y DISEÑO	1.587	754	47,5
CIENCIAS EXACTAS FÍSICAS Y NATURALES	1.664	198	11,9
CIENCIAS QUÍMICAS	609	373	61,2
MATEMÁTICA, ASTRONOMÍA Y FÍSICA	466	78	16,7
CIENCIAS AGROPECUARIAS	330	122	37,0
ÁREA DE CIENCIAS SOCIALES	7.424	2.038	27,5
DERECHO	1.856	728	39,2
<i>Trabajo Social</i>	614	75	12,2
<i>Ciencias de la Información</i>	1.391	544	39,1
CIENCIAS ECONÓMICAS	3.563	691	19,4
ÁREA CIENCIAS DE LA SALUD	3.012	2.116	70,3
MEDICINA	569	746	131,1
<i>Tecnología Médica</i>	451	295	65,4
<i>Kinesiología y Fisioterapia</i>	408	304	74,5
<i>Fonoaudiología</i>	218	75	34,4
<i>Enfermería</i>	430	291	67,7
<i>Nutrición</i>	320	127	39,7
ODONTOLOGÍA	616	278	45,1
ÁREA DE CIENCIAS HUMANAS	5.974	1.136	19,0
FILOSOFÍA Y HUMANIDADES	1.379	177	12,8
ARTES	693	181	26,1
PSICOLOGÍA	2.493	603	24,2
LENGUAS	1.409	175	12,4

CUADRO I.10: RELACIÓN ENTRE EGRESADOS Y NUEVOS INSCRIPTOS EN EL NIVEL DE POSGRADO SEGÚN ÁREA Y DEPENDENCIA - Año 2012

ÁREA Y DEPENDENCIA	NUEVOS INSCRIPTOS	EGRESADOS	RELACIÓN (%)
TOTAL UNIVERSIDAD	2.165	904	41,8
ÁREA CIENCIAS BÁSICAS Y APLICADAS	447	206	46,1
ARQUITECTURA, URBANISMO Y DISEÑO	67	13	19,4
CIENCIAS EXACTAS, FÍSICAS Y NATURALES	120	78	65,0
CIENCIAS QUÍMICAS	106	42	39,6
MATEMÁTICA, ASTRONOMÍA Y FÍSICA	57	26	45,6
CIENCIAS AGROPECUARIAS	97	47	48,5
ÁREA CIENCIAS SOCIALES	626	155	24,8
DERECHO Y CIENCIAS SOCIALES	131	53	40,5
CIENCIAS ECONÓMICAS	187	67	35,8
CENTRO DE ESTUDIOS AVANZADOS	288	35	12,2
INST. DE INV. Y FORMACIÓN EN ADMIN. PÚBLICA	20		0,0
ÁREA CIENCIAS DE LA SALUD	715	474	66,3
CIENCIAS MÉDICAS	672	467	69,5
ODONTOLOGÍA	43	7	16,3
ÁREA CIENCIAS HUMANAS	377	69	18,3
ARTES / FILOSOFÍA Y CIENCIAS HUMANAS	307	47	15,3
PSICOLOGÍA	14	9	64,3
LENGUAS	56	13	23,2

CUADRO I.11. INDICADORES DE CONTEXTO SEGÚN ÁREA DE ESTUDIO Y FACULTAD. Año 2012

ÁREA Y FACULTAD	Cantidad de estudiantes cada 100.000 habitantes			Relación porcentual entre estudiantes y población entre 18 a 23 años		
	Total Córdoba	Capital	Interior	Total Córdoba	Capital	Interior
TOTAL UNIVERSIDAD	2.390	4.024	1.293	23,5%	35,5%	13,7%
ÁREA CIENCIAS BÁSICAS Y APLICADAS	531	820	337	5,2%	7,2%	3,6%
ARQUITECTURA, URBANISMO Y DISEÑO	216	354	123	2,1%	3,1%	1,3%
CS. EXACTAS, FÍSICAS Y NATURALES	154	241	95	1,5%	2,1%	1,0%
CIENCIAS QUÍMICAS	54	76	39	0,5%	0,7%	0,4%
MATEMÁTICA, ASTRONOMÍA Y FÍSICA	35	62	17	0,3%	0,6%	0,2%
CIENCIAS AGROPECUARIAS	72	86	63	0,7%	0,8%	0,7%
ÁREA CIENCIAS SOCIALES	909	1.568	467	8,9%	13,8%	5,0%
DERECHO Y CIENCIAS SOCIALES	482	820	255	4,7%	7,2%	2,7%
CIENCIAS ECONÓMICAS	428	749	212	4,2%	6,6%	2,3%
ÁREA CIENCIAS DE LA SALUD	315	548	157	3,1%	4,8%	1,7%
CIENCIAS MÉDICAS	250	428	129	2,5%	3,8%	1,4%
ODONTOLOGÍA	65	120	28	0,6%	1,1%	0,3%
ÁREA CIENCIAS HUMANAS	635	1.087	331	6,2%	9,6%	3,5%
FILOSOFÍA Y HUMANIDADES	164	283	84	1,6%	2,5%	0,9%
ARTES	80	138	42	0,8%	1,2%	0,4%
PSICOLOGÍA	263	445	141	2,6%	3,9%	1,5%
LENGUAS	127	221	64	1,3%	2,0%	0,7%

Nota: Fuente de datos poblacionales del Censo Nacional de Población 2010.

Para la provincia de Córdoba, se desprende que de 100.000 habitantes casi 2.400 son estudiantes de la UNC. En relación a los jóvenes de 18 a 23 años de edad, se observa que el 23,5% de los cordobeses son estudiantes universitarios matriculados, este indicador se eleva a 35,5% si se considera solamente la Capital.

I.12: CARACTERÍSTICAS DE ASPIRANTES A LOS COLEGIOS PREUNIVERSITARIOS PARA EL NIVEL SECUNDARIO*
 COLEGIO NACIONAL DE MONSERRAT Y ESCUELA SUPERIOR DE COMERCIO MANUEL BELGRANO

CARACTERÍSTICAS	MODALIDAD	AÑO DEL CICLO DE NIVELACIÓN (%)					
		2008	2009	2010	2011	2012	2013
		n=784	n=780	n=899	n=859	n=808	n=905
Sexo	Masculino	51	53	52	48	48	47
	Femenino	49	47	48	52	52	53
En el año del ciclo de nivelación, el aspirante cursó	5º grado	70	63	64	60	61	61
	6º grado	30	37	36	40	39	39
Procedencia	Córdoba Capital	93	95	95	93	93	96
	Interior	7	5	5	7	7	4
Tipo de escuela de origen	Pública	83	57	52	54	53	52
	Privada	17	43	48	46	47	48
Tiene hermanos en la institución	No	63	60	64	63	60	64
	Sí	27	26	23	24	29	26
	No tiene hermanos	10	14	13	13	11	10
Es la 1ª vez que intenta ingresar	Sí	85	98	88	84	83	87
	No	15	2	12	16	17	13
Máximo nivel de estudios alcanzado por el padre	Primario Completo	21	14	19	18	17	18
	Secundario Completo	48	51	43	47	46	44
	Terciario/Universitario Completo / Posgrado	31	35	38	35	37	38
Máximo nivel de estudios alcanzado por la madre	Primario Completo	16	10	12	11	11	10
	Secundario Completo	42	42	43	42	40	46
	Terciario/Universitario Completo / Posgrado	42	48	45	47	49	44
Aspectos que influyeron en la elección de la escuela	Propuesta Pedagógica	48	46	41	32	29	28
	Relación con la UNC	22	25	23	14	14	14
	Prestigio académico	12	11	13	30	32	30
	Orientaciones que tiene	13	14	10	12	11	12
	Aspectos disciplinarios	2	1	7	10	10	11
	Otros	3	3	6	2	4	5

* Datos Encuesta PEU - SAA - UNC realizadas en el mes de Diciembre. n= cantidad de encuestas analizadas.

CUADRO I.13: CANTIDAD DE ASPIRANTES Y NUEVOS INSCRIPTOS SEGÚN FACULTAD. Año 2012

FACULTAD	ASPIRANTES		NUEVOS INSCRIPTOS	RELACIÓN NI/ASPIRANTES
	Cantidad	%		
TOTAL UNIVERSIDAD	28.980	100%	21.066	73%
Arquitectura, Urbanismo y Diseño	2.267	8%	1.587	70%
Ciencias Exactas, Físicas y Naturales	1.882	6%	1.664	88%
Ciencias Químicas	675	2%	609	90%
Matemática, Astronomía y Física	642	2%	466	73%
Ciencias Agropecuarias	516	2%	330	64%
Abogacía	4.382	15%	1.856	42%
<i>Trabajo Social</i>	<i>609</i>	<i>2%</i>	<i>614</i>	<i>...</i>
<i>Ciencias de la Información</i>	<i>1.553</i>	<i>5%</i>	<i>1.391</i>	<i>90%</i>
Ciencias Económicas	2.845	10%	3.563	...
Medicina	2.418	8%	569	24%
<i>Esc. de Medicina</i>	<i>3.634</i>	<i>13%</i>	<i>1.827</i>	<i>50%</i>
Odontología	720	2%	616	86%
Filosofía y Humanidades	1.523	5%	1.379	91%
Artes	1.676	6%	693	41%
Psicología	2.425	8%	2.493	...
Lenguas	1.213	4%	1.409	...

Nota: para la Facultad de Ciencias Químicas se tomó solamente los Nuevos Inscriptos en Ciclo Básico de Ciencias Químicas.

La relación entre aspirantes al ingreso en la universidad y los nuevos inscriptos es de 73%. El indicador varía considerablemente por facultad.

I.14: CARACTERÍSTICAS DE ASPIRANTES AL INGRESO UNIVERSITARIO - Año 2013

CARACTERÍSTICAS	MODALIDAD	RESULTADOS Aspirantes 2013
		n=3646
Año que terminó el secundario	2012	45%
	2012 o antes	55%
Aprobaron todas las materias del secundario	Si, todas	90,4%
	Le quedan materias previas	9,6%
Inscripciones anteriores en la UNC	Sí, en otra carrera	21,2%
	Sí, en la misma carrera	9,5%
	No	69,3%
Principales motivos de la elección de la carrera (pregunta de respuestas múltiples)	Porque me gusta lo que se hace	61,5%
	Porque me gusta	54,6%
	Porque me gustan las materias	44,0%
	Para tener un título universitario	34,0%
	Porque tiene una buena salida laboral	23,0%
	Porque me dijeron que soy bueno para eso	10,8%
	Porque me resulta fácil	9,4%
No lo sé	1,0%	
Principales motivos de la elección de la UNC (pregunta de respuestas múltiples)	Prestigio	63,7%
	Costo	35,1%
	Recomendación familiares/amigos	30,5%
	Recomendación de estudiantes	21,1%
	Cercanía	18,2%
	Recomendación de graduados	12,8%
	Difusión	8,0%
Unica opción para la carrera	9,5%	
Tiempo que estudiaba en el secundario	Más de 5 horas por día	5,3%
	Entre 3 y 5 horas por día	21,9%
	Entre 1 y 3 horas por día	52,8%
	Menos de una hora	17,2%
	No estudiaba	2,8%
Tiempo que estudiaba en el secundario	Más de 5 horas	42,7%
	Entre 3 y 5 horas	38,9%
	Entre 1 y 3 horas	13,3%
	Menos de una hora	0,4%
	No lo sé	4,7%

El 45% de los aspirantes al ingreso universitario 2013 son jóvenes que terminaron sus estudios medios en el año 2012, y el 69% intentan el ingreso por primera vez. El 90% tiene todas las materias aprobadas del secundario. Los dos motivos principales por lo que eligen la UNC son el "prestigio" con 63,7% y el "costo" con 35,1%.

CUADRO I.15: DURACIÓN REAL DE CARRERA DE GRADO RESPECTO A LA DURACIÓN TEÓRICA DEL PLAN DE ESTUDIO VIGENTE - Año 2012

FACULTAD Y CARRERA	DURACIÓN (años)				DR/DT
	TEÓRICA	DR 2010	DR 2011	DR 2012	
ARQUITECTURA, URBANISMO Y DISEÑO					
Arquitectura	6	9,8	10,1	8,0	1,6
Diseño Industrial	5	9,3	10,2	7,1	1,8
CIENCIAS EXACTAS, FÍSICAS Y NATURALES					
Ing. Civil	5	10,4	9,1	7,0	1,8
Ing. Mecánica Electricista	5	11,1	10,3	6,4	1,9
Ing. Mecánica	5	8,0	9,8	8,5	1,8
Ing. Biomédica	5	6,2	6,9	5,4	1,2
Ing. Aeronáutica	5	9,7	10,5	7,0	1,8
Ing. Agrimensura	5	6,0	6,2	6,8	1,3
Ing. Química	5	8,1	7,8	7,5	1,6
Ing. Industrial	5	7,8	8,1	6,8	1,5
Ciencias Geológicas	5	9,0	8,0	7,0	1,6
Ciencias Biológicas	5	8,1	7,7	6,9	1,5
Prof. en Ciencias Biológicas	4	6,7	6,0	6,0	1,6
Ing. Electrónica	5	9,0	9,9	11,3	2,0
Ing. en Computación	5	7,9	8,2	7,5	1,6
Constructor	4	11,0	5,8	5,5	1,9
CIENCIAS QUÍMICAS					
Lic. en Química	5	6,5	7,3	4,6	1,2
Lic. en Química-Farmacéutica	5	8,2	8,8	7,7	1,6
Lic. en Bioquímica-Clínica/Bioquímica	5	8,0	7,9	6,4	1,5
MATEMÁTICA, ASTRONOMÍA Y FÍSICA					
Lic. en Matemática	5	5,7	6,8	3,8	1,1
Prof. en Matemática	4	4,9	7,3	4,1	1,4
Lic. en Astronomía	5	7,6	9,3	5,0	1,5
Lic. en Física	5	6,8	5,8	4,6	1,1
Prof. en Física				2,8	
Lic. en Ciencias de la Computación	5	8,5	6,1	4,5	1,3
CIENCIAS AGROPECUARIAS					
Ing. Agronómica	5	8,8	9,4	6,6	1,7

La relación entre la duración real de la carrera (DR) y la duración teórica (DT) es un indicador de resultado. Cuanto más cerca del valor 1, mejor será calificado. Hay una importante variación según la carrera: entre 1 y 2,7 en el año 2012.

DR/DT: Relación entre la duración real promedio de los últimos 3 años y la duración teórica

CUADRO I.15 (CONTINUACIÓN)

FACULTAD Y CARRERA	DURACIÓN (años)			DR/DT	
	TEÓRICA	DR 2010	DR 2011		DR 2012
DERECHO Y CIENCIAS SOCIALES					
Abogacía	6	10,0	11,7	9,7	1,7
Lic. en Trabajo Social	5	7,0	8,9	8,1	1,6
Lic. en Comunicación Social	5	9,3	10,2	7,7	1,8
CIENCIAS ECONÓMICAS					
Contador Público	5	9,6	10,1	8,1	1,8
Lic. en Economía	5	7,9	8,1	4,9	1,4
Lic. en Administración	5	8,6	9,4	7,0	1,7
FILOSOFÍA Y HUMANIDADES					
Lic. en Filosofía	5	10,0	11,8	9,7	2,1
Prof. de Filosofía	5	8,3	14,0	7,7	2,0
Lic. en Letras Clásicas	6	13,0	14,0	...	2,3
Lic. en Letras Modernas	6	10,1	8,9	8,3	1,5
Prof. de Letras Modernas	4	10,5	6,6	7,9	2,1
Lic. en Historia	5	9,0	11,5	8,1	1,9
Prof. de Historia	5	8,3	6,4	9,0	1,6
Lic. en Ciencias de la Educación	6	10,4	9,8	8,5	1,6
Prof. de Ciencias de la Educación	4	7,1	4,9	...	1,5
Lic. en Bibliotecología	5	12,0	9,1	10,8	2,1
Archivología	5	10,7	6,1	5,3	1,5
Lic. en Geografía	5	...	7,1	6,0	1,3
ARTES					
Lic. en Perfeccionamiento Instrumental	5	...	9,0	...	1,8
Prof. en Composición Musical	5	11,9	10,9	5,9	1,9
Lic. en Composición Musical	6	10,8	11,8	5,9	1,6
Prof. en Educación Musical	5	16,2	15,5	9,2	2,7
Lic. en Pintura	6	11,0	11,2	7,3	1,6
Lic. en Escultura	6	11,5	11,8	10,1	1,9
Prof. Superior de Educación en Artes Plásticas	5	12,1	10,6	10,5	2,2
Lic. en Grabado	6	13,6	9,3	7,6	1,7
Lic. en Teatro	6	10,2	10,0	7,9	1,6
Lic. en Cine y T.V.	6	11,0	6,1	7,6	1,4

DR/DT: Relación entre la duración real promedio de los últimos 3 años y la duración teórica

CUADRO I.15 (CONTINUACIÓN)

FACULTAD Y CARRERA	DURACIÓN (años)				DR/DT
	TEÓRICA	DR 2010	DR 2011	DR 2012	
CIENCIAS MÉDICAS					
Medicina	6	10,3	12,5	8,2	1,7
Técnico en Laboratorio Clínico	3	5,7	5,5	2,9	1,6
Lic. en Kinesiología y Fisioterapia	5	8,0	8,0	5,8	1,4
Lic. en Fonoaudiología	5	9,2	6,8	5,1	1,4
Lic. en Producción de Bio-Imágenes	4	4,4	5,4	4,8	1,2
Lic. en Enfermería	5	8,4	7,6	6,1	1,5
Lic. en Nutrición	5	8,1	8,4	7,0	1,6
ODONTOLOGÍA					
Odontólogo	5	9,3	9,2	7,0	1,7
PSICOLOGÍA					
Lic. en Psicología	5	9,5	9,9	7,9	1,8
Prof. en Psicología	4	10,9	7,7	5,3	2,0
LENGUAS					
Prof. de Portugués	5	...	6,5	10,0	1,7
Lic. en Español Lengua Materna y Extranjera	5	9,8	12,3	5,4	1,8
Prof. en Español Lengua Materna y Extranjera	5	11,4	11,3	6,5	2,0
Lic. en Lengua y Literatura Inglesas	5	6,0	11,5	8,5	1,7
Traductorado de Inglés	5	10,6	8,6	7,4	1,8
Prof. de Inglés	5	9,5	10,0	8,9	1,9
Traductorado de Francés	5	7,0	15,5	6,6	1,9
Prof. de Francés	5	...	12,0	15,0	2,7
Lic. en Lengua y Literatura Italianas	5	...	10,0	4,5	1,5
Traductor Público Nacional de Italiano	5	9,7	7,8	5,4	1,5
Prof. de Italiano	5	8,8	7,0	6,0	1,5
Traductorado de Alemán	5	7,5	8,0	8,5	1,6
Prof. de Alemán	5	9,0	9,0	8,3	1,8

DR/DT: Relación entre la duración real promedio de los últimos 3 años y la duración teórica

CUADRO I.16: REINSCRIPTOS SEGÚN PROMEDIO DE EXÁMENES RENDIDOS Y MATERIAS APROBADAS EN EL AÑO ANTERIOR
ÍNDICE DE APROBACIÓN DE LAS MATERIAS* - Año 2012

ÁREA Y FACULTAD	Reinscriptos	Promedio de exámenes rendidos	Promedio de materias aprobadas	ÍNDICE DE APROBACIÓN
TOTAL UNIVERSIDAD	86.476	3,6	2,9	78,9
ÁREA CIENCIAS BÁSICAS Y APLICADAS	19.716	4,4	3,5	79,8
ARQUITECTURA, URBANISMO Y DISEÑO	7.953	4,7	3,8	80,0
CIENCIAS EXACTAS FÍSICAS Y NATURALES	5.972	4,2	3,4	81,3
CIENCIAS QUÍMICAS	2.053	4,0	3,4	84,0
MATEMÁTICA, ASTRONOMÍA Y FÍSICA	1.083	2,5	1,9	77,7
CIENCIAS AGROPECUARIAS	2.655	5,0	3,7	74,2
ÁREA DE CIENCIAS SOCIALES	30.916	3,5	2,6	73,4
DERECHO	11.744	3,7	2,9	79,2
<i>Trabajo Social</i>	1.397	3,1	2,6	82,8
<i>Ciencias de la Información</i>	4.046	3,6	3,1	85,8
CIENCIAS ECONÓMICAS	13.729	3,5	2,2	63,5
ÁREA CIENCIAS DE LA SALUD	13.875	5,0	4,2	83,5
MEDICINA	4.596	6,1	5,5	90,5
<i>Tecnología Médica</i>	1.147	3,5	2,8	81,1
<i>Kinesiología y Fisioterapia</i>	1.789	4,4	3,5	78,1
<i>Fonoaudiología</i>	685	3,5	3,0	85,1
<i>Enfermería</i>	1.355	3,0	2,5	84,4
<i>Nutrición</i>	1.291	5,0	3,8	75,7
ODONTOLOGÍA	3.012	5,5	4,3	77,4
ÁREA DE CIENCIAS HUMANAS	21.969	2,1	1,8	82,7
FILOSOFÍA Y HUMANIDADES	5.153	1,6	1,5	94,8
ARTES	3.081	1,9	1,7	91,5
PSICOLOGÍA	9.515	2,4	2,0	81,6
LENGUAS	4.220	2,3	1,7	70,5

* Índice: promedio de materias aprobadas por cada 100 exámenes rendidos.

El índice de aprobación es de 79%, de cada 10 exámenes rendidos, se aprueban casi 8 en promedio. Se rinden entre 3 y 6 exámenes por año según dependencia.

CUADRO I.17: PROMEDIOS DE EGRESADOS (CON APLAZOS) SEGÚN FACULTAD Y CARRERA ÚLTIMOS DIEZ AÑOS

FACULTAD	CARRERA	AÑO										PROMEDIO 10 AÑOS
		2003	2004	2005	2006	2007	2008	2009	2010	2011	2012	
ARQUITECTURA, URBANISMO Y DISEÑO	Arquitectura	5,67	5,76	6,05	5,86	6,33	6,49	6,45	6,48	6,49	6,36	6,19
	Diseño Industrial	5,81	5,92	6,53	6,28	6,57	6,20	6,59	6,61	6,56	6,69	6,38
DERECHO Y CIENCIAS SOCIALES	Abogacía	6,11	5,95	6,42	6,09	6,18	6,41	6,35	6,67	6,37	6,18	6,27
	Lic. en Trabajo Social	7,36	7,53	6,94	7,37	6,90	7,26	7,20	7,36	6,85	6,77	7,15
	Lic. en Comunicación Social	7,34	7,17	6,77	7,04	7,10	7,08	7,16	7,08	6,97	6,89	7,06
CIENCIAS ECONÓMICAS	Contador	5,37	5,34	5,24	5,25	5,39	5,30	5,35	5,27	5,20	5,25	5,30
	Lic. en Economía	6,78	6,15	6,49	6,61	6,59	6,79	6,64	6,51	6,13	6,87	6,56
	Lic. en Administración	5,56	5,46	5,79	5,55	5,51	5,51	5,52	5,52	5,54	5,62	5,56
CIENCIAS EXACTAS, FÍSICAS Y NATURALES	Ing. Civil	6,69	6,97	6,43	5,79	6,62	6,41	6,67	6,71	6,85	6,84	6,60
	Ing. Mec. Electricista	7,78	7,71	6,08	6,27	6,60	6,39	6,93	7,12	7,00	7,29	6,92
	Ing. Mecánica	N/C	N/C	N/C	N/C	N/C	6,60	7,20	7,43	6,98	6,36	6,91
	Ing. Biomédica	N/C	N/C	N/C	N/C	N/C	8,00	9,35	7,90	7,48	7,60	8,07
	Ing. Aeronáutica	7,23	7,28	6,64	7,12	7,21	6,88	6,99	7,05	6,74	7,11	7,03
	Ing. Agrimensura	S/D	S/D	3,77	5,20	7,80	6,38	7,81	6,22	6,97	7,10	6,40
	Ing. Química	6,88	7,18	6,60	6,89	6,94	6,54	7,11	7,25	7,10	6,81	6,93
	Ing. Industrial	8,83	7,87	7,10	7,63	7,56	6,70	7,31	7,03	7,43	7,03	7,45
	Ciencias Geológicas	7,54	7,19	6,81	6,77	6,58	6,71	7,17	7,37	7,43	7,15	7,07
	Ciencias Biológicas	7,50	7,63	7,10	7,45	7,29	7,47	7,21	7,20	7,08	7,06	7,30
	Prof. de Ciencias Biológicas	7,49	S/D	6,63	7,06	7,32	6,77	6,99	6,89	7,03	6,12	6,92
	Ing. Electrónica	7,24	7,41	6,90	6,90	6,85	6,05	7,10	7,01	7,06	6,61	6,91
	Ing. en Computación	N/C	N/C	N/C	N/C	7,95	S/D	8,44	7,62	7,66	6,94	7,72
	Constructor	5,21	S/D	5,67	6,13	5,63	4,69	6,93	8,35	6,76	5,86	6,14
Tec. Mec. Electricista	6,39	S/D	5,33	5,49	S/D	S/D	5,77	6,00	5,90	6,02	5,84	

continúa

El promedio con aplazos de los egresados, es un indicador de resultado educativo. Para esta universidad es de 6,48 puntos. Hay una importante variación según carrera.

CUADRO I.17 (CONTINUACIÓN)

FACULTAD	CARRERA	AÑO										PROMEDIO 10 AÑOS
		2003	2004	2005	2006	2007	2008	2009	2010	2011	2012	
FILOSOFÍA Y HUMANIDADES	Lic. en Filosofía	9,18	8,82	8,90	8,70	8,88	9,16	8,84	9,12	8,66	8,94	8,92
	Prof. en Filosofía	8,48	8,64	8,60	8,38	8,16	9,07	8,12	8,28	7,81	8,18	8,37
	Lic. en Letras Clásicas	9,37	8,66	8,58	8,91	8,64	8,97	9,52	9,67	9,14	S/D	9,05
	Prof. en Letras Clásicas	9,20	9,63	8,36	9,24	8,29	S/D	8,78	8,56	S/D	S/D	8,86
	Lic. en Letras Modernas	8,21	8,41	S/D	8,24	S/D	8,47	8,72	8,81	8,70	8,67	8,53
	Prof. en Letras Modernas	8,34	8,21	S/D	8,17	8,36	8,81	8,23	7,81	8,34	8,16	8,27
	Lic. en Historia	8,48	7,77	8,08	8,17	8,47	8,46	8,39	9,01	8,20	8,24	8,33
	Prof. en Historia	7,79	7,66	8,00	7,70	7,40	7,81	7,59	7,87	7,41	7,76	7,70
	Lic. en Cs. de la Educación	8,38	8,19	8,43	8,10	8,61	8,56	8,76	8,39	8,38	8,46	8,42
	Prof. en Cs. de la Educación	8,22	7,79	8,09	8,04	7,82	8,34	8,53	8,54	8,04	7,72	8,11
	Lic. en Bibliotecología	7,39	8,35	7,80	7,76	7,80	8,05	7,80	9,66	7,41	7,34	7,93
	Archivología	8,37	8,68	7,45	7,97	S/D	9,36	8,05	8,29	8,00	8,34	8,28
	Lic. en Geografía	S/D	S/D	S/D	S/D	S/D	S/D	S/D	8,65	8,60	8,43	8,56
	Lic. en Perf. Instrumental	9,32	8,39	S/D	8,61	S/D	S/D	S/D	S/D	9,00	9,64	8,99
	Prof. en Perf. Instrumental	8,73	8,71	S/D	8,38	8,00	S/D	S/D	S/D	S/D	S/D	8,45
	Prof. en Educación Musical	8,09	S/D	7,60	7,82	7,50	7,66	7,68	7,50	7,22	6,89	7,55
	Lic. en Composición Musical	7,70	7,72	7,27	7,63	7,00	7,80	8,89	7,85	7,89	7,75	7,75
	Prof. en Composición Musical	8,10	7,80	8,09	7,91	7,00	7,87	7,71	7,53	7,85	7,38	7,72
	Lic. en Pintura	8,05	8,36	8,26	8,17	7,39	7,96	8,22	7,85	7,55	7,85	7,97
	Lic. en Escultura	8,35	8,10	8,37	8,25	7,42	8,35	8,53	8,09	7,53	6,30	7,93
Prof. Sup. de Educ. en Artes Plásticas	8,07	8,09	8,24	8,00	7,85	8,28	8,52	8,20	7,76	8,06	8,11	
Lic. en Grabado	8,40	8,91	8,46	8,40	8,00	8,42	8,27	8,02	8,60	7,70	8,32	
Lic. en Teatro	8,45	8,76	8,28	8,40	8,17	8,47	8,28	8,41	8,36	8,40	8,40	
Lic. en Cine y TV	7,67	7,62	7,35	7,55	6,83	7,56	7,05	7,56	6,88	6,97	7,30	
CIENCIAS MÉDICAS	Medicina	6,96	6,85	6,87	6,83	6,79	6,90	6,90	6,96	6,61	7,19	6,89
	Tec. Lab. Clínico e Hispatológico	6,03	6,23	5,87	6,23	6,50	6,36	6,35	6,10	6,41	6,50	6,26
	Lic. en Kinesiología	6,19	6,07	5,89	6,36	5,77	5,81	6,00	5,90	5,85	5,92	5,98
	Lic. en Fonoaudiología	7,56	7,51	7,73	7,60	6,64	7,26	7,04	7,31	6,56	7,11	7,23
	Lic. en Bio-imágenes	6,60	6,55	6,13	6,31	6,65	6,64	6,78	6,93	6,43	6,86	6,59
	Lic. en Enfermería	7,26	7,20	7,25	7,47	6,93	6,76	6,66	7,00	6,79	6,74	7,01
	Lic. en Nutrición	6,75	6,82	6,69	7,04	6,85	6,85	6,65	6,69	6,69	6,44	6,75
ODONTOLOGÍA	Odontología	5,88	5,86	5,72	5,91	6,02	6,13	6,15	5,93	6,09	6,15	5,98
CIENCIAS QUÍMICAS	Lic. en Químicas	7,19	7,20	7,60	7,23	7,42	7,79	7,75	7,44	7,19	7,47	7,43
	Lic. en Química Farmacéutica	5,32	5,60	5,68	4,97	6,05	6,00	6,08	6,18	6,35	6,06	5,83
	Lic. en Bioquímica/Bioquímico	5,56	6,02	6,15	5,73	6,21	6,22	6,15	6,11	6,33	6,16	6,06

continúa

CUADRO I.17 (CONTINUACIÓN)

FACULTAD	CARRERA	AÑO										PROMEDIO 10 AÑOS
		2003	2004	2005	2006	2007	2008	2009	2010	2011	2012	
MATEMÁTICA, ASTRONOMÍA Y FÍSICA	Lic. en Matemática	8,55	8,46	8,50	8,14	8,93	9,24	9,25	8,51	8,64	8,00	8,62
	Prof. en Matemática	6,64	6,59	7,29	6,74	6,68	6,73	6,51	7,04	6,74	6,72	6,77
	Lic. en Astronomía	6,94	6,72	7,25	6,58	8,05	7,40	6,77	7,43	6,60	6,79	7,05
	Lic. en Física	7,18	7,62	6,90	7,06	7,25	7,32	6,71	7,41	7,66	7,90	7,30
	Prof. en Física	7,00	9,45	8,00	6,38	5,42	6,81	8,04	4,28	6,63	6,43	6,84
	Lic. en Ciencias de la Computación	7,56	7,93	8,07	8,02	7,13	7,56	6,82	7,67	7,53	7,44	7,57
CIENCIAS AGROPECUARIAS	Ing. Agrónomo	6,48	6,63	6,34	6,22	6,05	6,37	6,38	6,53	6,56	6,31	6,39
PSICOLOGÍA	Lic. en Psicología	7,15	7,04	7,01	7,13	7,00	6,90	7,01	7,10	6,86	6,92	7,01
	Prof. en Psicología	6,99	7,20	7,22	7,37	6,50	6,92	6,98	7,34	7,21	6,95	7,07
LENGUAS	Lic. en Español Lengua Materna y Extranjera	7,67	7,87	8,03	7,67	7,76	8,59	7,99	8,25	8,03	7,67	7,95
	Prof. en Español Lengua Materna y Extranjera	S/D	S/D	7,67	7,66	7,97	7,70	7,25	7,51	6,34	6,26	7,30
	Lic. en Lengua y Literatura Inglesas	6,86	7,01	7,29	6,96	6,67	6,81	7,52	6,41	6,65	7,05	6,92
	Traduc. de Inglés	5,95	6,00	5,95	5,99	5,89	6,11	7,44	5,79	6,03	5,96	6,11
	Prof. de Inglés	6,66	6,70	6,64	6,71	6,50	6,67	5,73	6,57	6,35	6,67	6,52
	Lic. en Lengua y Literatura Francesas	7,52	7,52	6,66	7,99	7,07	7,53	6,69	6,11	S/D	S/D	7,14
	Trad. de Francés	7,61	S/D	7,18	6,94	7,41	8,00	6,38	8,03	8,08	7,21	7,43
	Prof. de Francés	S/D	S/D	7,94	7,25	S/D	6,70	7,32	S/D	6,15	8,02	7,23
	Lic. en Lengua y Literatura Italianas	S/D	S/D	S/D	7,87	S/D	S/D	8,18	7,31	9,00	8,36	8,14
	Trad. de Italiano	8,82	8,82	7,45	7,45	7,40	8,65	7,66	S/D	S/D	7,99	8,03
	Prof. de Italiano	7,73	7,73	7,73	8,05	7,69	8,48	7,97	8,32	7,77	7,67	7,91
	Lic. en Lengua y Literatura Alemanas	S/D	8,81	S/D	8,27	S/D	S/D	S/D	S/D	S/D	8,17	8,42
	Trad. de Alemán	8,17	8,49	S/D	7,52	S/D	7,17	7,23	7,91	8,33	7,45	7,78
	Prof. de Alemán	S/D	S/D	S/D	7,38	8,50	7,33	8,30	8,00	7,69	7,17	7,77
Prof. de Portugués	N/C	N/C	N/C	8,03	8,55	8,18	7,55	7,86	7,94	6,92	7,86	
TOTAL UNIVERSIDAD NACIONAL DE CÓRDOBA		6,44	6,48	6,43	6,34	6,42	6,51	6,57	6,60	6,49	6,56	6,48

S/D: Sin datos por no haber egresados o falta de registro de calificaciones.

N/C: No corresponde porque la Carrera no pertenecía a la oferta académica.

CUADRO I.18: ESTUDIANTES EXTRANJEROS EN EL GRADO Y POSGRADO. Período 2007 - 2012

NIVEL	Año						Variación porcentual				
	2007	2008	2009	2010	2011	2012	2008/2007	2009/2008	2010/2009	2011/2010	2012/2011
TOTAL UNIVERSIDAD	710	757	951	1.253	1.568	1.690	7%	26%	32%	25%	8%
GRADO	631	691	798	1.021	1.405	1.565	10%	15%	28%	38%	11%
POSGRADO	79	66	153	232	163	125	-16%	132%	52%	-30%	-23%
Doctorados	22	12	29	48	34	53	-45%	142%	66%	-29%	56%
Maestrías	31	19	54	103	86	70	-39%	184%	91%	-17%	-19%
Especializaciones	26	35	70	81	43	2	35%	100%	16%	-47%	-95%

Los estudiantes extranjeros inscriptos en la universidad en el 2012 fueron 1.565 en el grado y 125 en el posgrado, con crecimiento sostenido en el grado durante los últimos 3 años.

**CUADRO I.19: BECAS Y SUBSIDIOS OTORGADOS POR LA SECRETARÍA DE CIENCIA Y TECNOLOGÍA DE LA UNC
SEGÚN ÁREA Y DEPENDENCIA - Año 2012**

ÁREA Y DEPENDENCIA	Becas							
	TOTAL	% columna	Doctorado	Maestría	Finalización Posgrados	Posdoctoral	Otros**	CIN
TOTAL UNIVERSIDAD	294		141	20	44	19	15	55
ÁREA DE CIENCIAS BÁSICAS Y APLICADAS	132	44,9	63	4	16	10	8	31
Fac. de Ciencias Químicas	32	10,9	17	0	0	2	2	11
Fac. de Cs. Exactas, Físicas y Naturales (Área Cs. Naturales)	26	8,8	13	0	1	5	2	5
Fac. de Cs. Exactas, Físicas y Naturales (Área Ingeniería)	20	6,8	7	3	6	0	2	2
Fac. de Matemática, Astronomía y Física	27	9,2	13	0	3	1	1	9
Fac. de Arquitectura, Urbanismo y Diseño	6	2,0	0	1	4	0	0	1
Fac. de Ciencias Agropecuarias	21	7,1	13	0	2	2	1	3
ÁREA DE CIENCIAS SOCIALES	44	15,0	15	10	13	1	1	4
Fac. de Derecho y Ciencias Sociales	22	7,5	7	2	8	1	1	3
Fac. de Ciencias Económicas	4	1,4	1	1	2	0	0	0
Centro de Estudios Avanzados / I.I.F.A.P.	18	6,1	7	7	3	0	0	1
ÁREA CIENCIAS DE LA SALUD	33	11,2	18	3	6	2	1	3
Fac. de Ciencias Médicas	27	9,2	13	3	5	2	1	3
Fac. de Odontología	6	2,0	5	0	1	0	0	0
ÁREA DE CIENCIAS HUMANAS	85	28,9	45	3	9	6	5	17
Fac. de Filosofía y Humanidades	64	21,8	39	1	5	5	4	10
Fac. de Psicología	17	5,8	6	0	2	1	1	7
Fac. de Lenguas	4	1,4	0	2	2	0	0	0

* Existen otras becas y subsidios con fuentes de financiamiento distintas a la UNC (Agencia Nacional de Ciencia y Técnica, Ministerio de Educación, CONICET, MinCyT de la Pcia. Cba, entre otros.)

** Otros: Posdoctoral, Vacancia e Innovación tecnológica.

**CUADRO I.20: SUBSIDIOS OTORGADOS POR LA SECRETARÍA DE CIENCIA Y TECNOLOGÍA
DE LA UNC PARA LA EJECUCIÓN DE PROYECTOS DE INVESTIGACIÓN SEGÚN ÁREA Y DEPENDENCIA - Año 2012**

ÁREA Y DEPENDENCIA	Subsidios SeCyT UNC				
	TOTAL	% columna	Categoría A	Categoría B	Programas
TOTAL UNIVERSIDAD	1.244	100	951	231	62
ÁREA DE CIENCIAS BÁSICAS Y APLICADAS	682	54,8	529	106	47
Fac. de Ciencias Químicas	219	17,6	152	44	23
Fac. de Cs. Exactas, Físicas y Naturales (Área Cs. Naturales)	112	9,0	86	22	4
Fac. de Cs. Exactas, Físicas y Naturales (Área Ingeniería)	97	7,8	68	23	6
Fac. de Matemática, Astronomía y Física	109	8,8	95	6	8
Fac. de Arquitectura, Urbanismo y Diseño	54	4,3	53	0	1
Fac. de Ciencias Agropecuarias	72	5,8	62	6	4
Observatorio Astronómico	19	1,5	13	5	1
ÁREA DE CIENCIAS SOCIALES	191	15,4	151	33	7
Fac. de Derecho y Ciencias Sociales	79	6,4	63	15	1
Fac. de Ciencias Económicas	58	4,7	46	10	2
Centro de Estudios Avanzados	45	3,6	33	8	4
I.I.F.A.P.	9	0,7	9	0	0
ÁREA CIENCIAS DE LA SALUD	108	8,7	76	29	3
Fac. de Ciencias Médicas	73	5,9	50	20	3
Fac. de Odontología	35	2,8	26	9	0
ÁREA DE CIENCIAS HUMANAS	263	21,1	195	63	5
Fac. de Filosofía y Humanidades	132	10,6	101	27	4
Fac. de Psicología	64	5,1	41	22	1
Fac. de Lenguas	32	2,6	27	5	0
Fac. de Artes	35	2,8	26	9	0

CUADRO I.21: INVERSION (en pesos) A TRAVES DE SUBSIDIOS OTORGADOS POR LA SECRETARÍA DE CIENCIA Y TECNOLOGÍA DE LA UNC PARA LA EJECUCION DE PROYECTOS DE INVESTIGACION SEGÚN ÁREA Y DEPENDENCIA - Año 2012

ÁREA Y DEPENDENCIA	Montos otorgados como subsidios para proyectos de investigación (en pesos)					Monto promedio por proyecto (en pesos)		
	TOTAL	% columna	Proyectos Categoría A	Proyectos Categoría B	Programas	Categoría A	Categoría B	Programas
TOTAL UNIVERSIDAD	8.780.510	100	7.795.000	761.050	224.460	8.197	3.295	3.620
ÁREA DE CIENCIAS BÁSICAS Y APLICADAS	5.112.985	58,2	4.530.500	404.200	178.285	8.564	3.813	3.793
Fac. de Ciencias Químicas	1.669.120	19,0	1.389.300	186.000	93.820	9.140	4.227	4.079
Fac. de Cs. Exactas, Físicas y Naturales (Área Cs. Naturales)	859.480	9,8	758.100	90.350	11.030	8.815	4.107	2.758
Fac. de Cs. Exactas, Físicas y Naturales (Área Ingeniería)	624.800	7,1	535.600	65.800	23.400	7.876	2.861	3.900
Fac. de Matemática, Astronomía y Física	844.530	9,6	796.200	24.400	23.930	8.381	4.067	2.991
Fac. de Arquitectura, Urbanismo y Diseño	394.780	4,5	391.700		3.080	7.391		3.080
Fac. de Ciencias Agropecuarias	583.540	6,6	548.900	21.150	13.490	8.853	3.525	3.373
Observatorio Astronómico	136.735	1,6	110.700	16.500	9.535	8.515	3.300	9.535
ÁREA DE CIENCIAS SOCIALES	1.248.600	14,2	1.141.200	83.700	23.700	7.558	2.536	3.386
Fac. de Derecho y Ciencias Sociales	533.030	6,1	491.400	38.050	3.580	7.800	2.537	3.580
Fac. de Ciencias Económicas	345.490	3,9	319.200	17.900	8.390	6.939	1.790	4.195
Centro de Estudios Avanzados	320.680	3,7	281.200	27.750	11.730	8.521	3.469	2.933
I.I.F.A.P.	49.400	0,6	49.400			5.489		
ÁREA CIENCIAS DE LA SALUD	563.905	6,4	470.700	85.250	7.955	6.193	2.940	2.652
Fac. de Ciencias Médicas	414.505	4,7	343.600	62.950	7.955	6.872	3.148	2.652
Fac. de Odontología	149.400	1,7	127.100	22.300		4.888	2.478	2.478
ÁREA DE CIENCIAS HUMANAS	1.855.020	21,1	1.652.600	187.900	14.520	8.475	2.983	2.904
Fac. de Filosofía y Humanidades	1.004.870	11,4	906.600	88.350	9.920	8.976	3.272	2.480
Fac. de Psicología	416.000	4,7	347.900	63.500	4.600	8.485	2.886	4.600
Fac. de Lenguas	242.250	2,8	223.500	18.750		8.278	3.750	
Fac. de Artes	191.900	2,2	174.600	17.300		6.715	1.922	

CUADRO I.22: RECURSOS HUMANOS DEDICADOS A INVESTIGACIÓN Y DESARROLLO DENTRO DEL PLANTEL DOCENTE - Año 2012

ÁREA Y DEPENDENCIA	Docentes - Investigadores 2012	Porcentaje de investigadores por categoría del Programa de Incentivos del MinCyT 2012				
		I	II	III	IV	V
TOTAL UNIVERSIDAD	3.205	9,7	9,7	24,9	23,7	32,0
ÁREA DE CIENCIAS BÁSICAS Y APLICADAS	1.654	5,6	5,5	12,6	11,5	16,3
Fac. de Arquitectura, Urbanismo y Diseño	282	0,2	0,7	2,0	2,2	3,7
Fac. de Cs. Exactas, Físicas y Naturales	461	1,7	1,6	3,6	3,4	4,1
Fac. de Ciencias Químicas	476	1,9	1,2	2,6	3,2	6,0
Fac. de Matemática, Astronomía y Física	220	1,2	1,0	2,3	1,3	1,0
Fac. de Ciencias Agropecuarias	215	0,6	1,1	2,2	1,4	1,4
ÁREA DE CIENCIAS SOCIALES	461	1,6	1,4	3,2	3,2	5,0
Fac. de Derecho y Ciencias Sociales	290	0,9	0,7	2,2	2,0	3,2
Fac. de Ciencias Económicas	128	0,3	0,3	0,7	1,0	1,7
Centro de Estudios Avanzados / I.I.F.A.P.	43	0,3	0,3	0,3	0,2	0,1
ÁREA CIENCIAS DE LA SALUD	466	1,3	0,8	3,7	3,9	4,8
Fac. de Ciencias Médicas	259	0,9	0,6	2,2	2,2	2,2
Fac. de Odontología	207	0,3	0,2	1,5	1,7	2,7
ÁREA DE CIENCIAS HUMANAS	624	1,2	2,0	5,3	5,0	6,0
Fac. de Filosofía y Humanidades	353	0,8	1,3	3,5	2,8	2,7
Fac. de Psicología	145	0,2	0,3	0,8	1,1	2,1
Fac. de Lenguas	126	0,2	0,3	1,0	1,2	1,2

La cantidad de docentes categorizados como investigadores es 3.205. El porcentaje en las categorías I y II es de 9,7% cada uno, el resto de los docentes se distribuyen casi de manera similar en las categorías III y IV y la de mayor porcentaje es la categoría V con un 32% de los docentes-investigadores.

CUADRO I.23: SUBSIDIOS VIGENTES OTORGADOS POR FONCYT PARA LA EJECUCIÓN DE PROYECTOS DE INVESTIGACIÓN SEGÚN ÁREA Y DEPENDENCIA - Año 2012

ÁREA Y DEPENDENCIA	Subsidios FONCYT (CONVOCATORIAS)				
	TOTAL	PICT 2007	PICT 2008	PICT 2010	PICT 2011
TOTAL UNIVERSIDAD	208	63	34	62	49
ÁREA DE CIENCIAS BÁSICAS Y APLICADAS	178	51	31	53	43
Fac. de Ciencias Químicas	92	27	18	25	22
Fac. de Cs. Exactas, Físicas y Naturales (Área Cs. Naturales)	17	5	4	3	5
Fac. de Cs. Exactas, Físicas y Naturales (Área Ingeniería)	35	6	6	10	13
Fac. de Matemática, Astronomía y Física	29	10	3	13	3
Fac. de Arquitectura, Urbanismo y Diseño					
Fac. de Ciencias Agropecuarias	5	3		2	
Observatorio Astronómico					
ÁREA DE CIENCIAS SOCIALES	4	3	0	1	0
Fac. de Derecho y Ciencias Sociales					
Fac. de Ciencias Económicas	4	3		1	
Centro de Estudios Avanzados I.I.F.A.P.					
ÁREA CIENCIAS DE LA SALUD	10	3	2	5	0
Fac. de Ciencias Médicas	10	3	2	5	
Fac. de Odontología					
ÁREA DE CIENCIAS HUMANAS	16	6	1	3	6
Fac. de Filosofía y Humanidades	16	6	1	3	6
Fac. de Artes					
Fac. de Psicología					
Fac. de Lenguas					

CUADRO I.25. ACTIVIDADES PROMOVIDAS POR LA SECRETARÍA DE EXTENSIÓN UNIVERSITARIA. Año 2012

Actividades	Total	Tipo de organización participante			Destinatarios Directos
		Educativa	Social	Gubernamental	
Eje clave de las Intervenciones SEU - UNC	637	376	596	253	434.837
Comunicación y Sensibilización	31	37	57	4	88.700
Formación, Capacitación y Asesoramiento	93	78	127	48	5.849
Análisis y Propuestas sobre Políticas Públicas	21	27	73	55	1.788
Actividades Culturales	492	234	339	146	338.500
Proyectos de Extensión Financiados por la SEU - UNC	72	41	123	46	23.501
Becarios	84	34	102	28	21.427
TOTAL	793	451	821	327	479.765

Equipos de Programas de Extensión de la SEU - UNC

Personas Involucradas	Cantidad
Docentes	295
Estudiantes	761
Egresados	148
No-docente	38
Total	1.242

NOTA: Intervención se considera cada producto que se concrete en un proyecto de extensión (talleres, emisiones radiales, ferias, visitas guiadas, etc.).

CUADRO: I.26: PROGRAMAS Y PROYECTOS INTERNACIONALES GESTIONADOS POR LA PRI DEL RECTORADO. Año 2012

TIPO	DETALLE	CANTIDAD
	Estudiantes de la UNC al exterior - TOTAL	144
	Programa Cuarto Centenario - Estudiantes UNC	60
	Programa Escala Estudiantil - AUGM	32
	Jóvenes de Intercambio México-Argentina (JIMA)	7
	Programa Cuarto Centenario - Gobierno de Canadá (ELAP)	4
	Intercambio UNC - Autónoma de Madrid	6
	Becas Santander Iberoamérica	3
	Programa de Movilidad de Estudiantes de Grado MERCOSUR	2
	Programa de Intercambio y Movilidad Académica - PIMA	2
	Becas Botín para el Fortalecimiento de la Función Pública en Latinoamérica	1
	Programa MARCA	2
	Programa Marco Polo	2
PROGRAMAS DE MOVILIDAD INTERNACIONAL	Movilidad por convenios bilaterales	10
	Jóvenes Investigadores - AUGM	11
	Movilidad de Posgrado de AUGM	2
	Docentes de la UNC al exterior - TOTAL	65
	Programa Cuarto Centenario Profesores	43
	Programa de Movilidad Docente Paris-Madrid	6
	Programa Escala Docente - AUGM	12
	Convocatoria Programa de Becas Saint Exupéry	1
	Programa Fulbright - Ministerio de Educación de la Nación	2
	Agencia de Cooperación Internacional de Japón (JICA)	1
	Estudiantes extranjeros de estudios parciales en la UNC - TOTAL	607
	Estudiantes extranjeros en la UNC (estudios parciales de grado y posgrado)	359
	Estudiantes extranjeros en el Programa de Español y Cultura Latinoamericana (PECLA)	248
	Docentes extranjeros en la UNC - TOTAL	18
	Programa de Profesores Visitantes Italo-Argentino	5
	Programa de Profesores Visitantes Franco-Argentino	5
	Programa Escala Docente - AUGM	8
PROYECTOS INTERNACIONALES EN LOS QUE PARTICIPA LA UNC SEGÚN FUENTE DE FINANCIAMIENTO	Unión Europea (7mo programa Marco / Programa Erasmus Mundus)	21
	Mercosur (Programa de Proyectos Conjuntos de Investigación / Programa de Intercambio Académico Universitario de Grado en Lengua Española y Portuguesa / Programa de Asociación Universitaria para la Movilidad de Docentes de Grado / Programa de Asociación p	11
	Nacional (Fortalecimiento de Redes Interuniversitarias)	9
CONVENIOS INTERNACIONALES	Activos a 2012	250
	Firmados en 2012	20

CUADRO I.27: ANTIGÜEDAD PROMEDIO (en años) DE DOCENTES SEGÚN DEDICACIÓN. Año 2012

DEPENDENCIA	TOTAL	DEDICACIÓN		
		Exclusiva	Semiexclusiva	Simple
PROMEDIO UNIVERSIDAD	16,9	27,5	22,2	15,2
Arquitectura, Urbanismo y Diseño	15,2	26,3	15,8	6,4
Ciencias Exactas, Físicas y Naturales	18,3	23,0	21,8	14,1
Ciencias Químicas	12,0	23,4	12,6	7,1
Matemática, Astronomía y Física	16,5	26,7	21,0	7,7
Ciencias Agropecuarias	19,2	29,2	20,0	6,9
Abogacía	18,3	29,5	24,1	15,5
Trabajo Social	19,1	28,2	18,3	10,0
Ciencias de la Información	19,7	30,8	19,2	16,7
Ciencias Económicas	16,3	27,3	21,3	12,9
Medicina	16,4	16,6	21,4	12,9
Odontología	16,4	27,8	21,6	10,9
Filosofía y Humanidades	18,2	26,9	18,3	13,3
Artes	18,0	27,0	20,9	12,5
Psicología	15,0	25,3	15,2	7,6
Lenguas	17,2	27,2	15,7	14,3

La antigüedad promedio de los docentes de la UNC es de 16,9 años. Este indicador toma los valores 27,5, 22,2 y 15,2 años según dedicación de los docentes (Exclusiva, Semiexclusiva y Simple). Cabe aclarar que en caso que un docente tenga dos o más cargos de distintas categorías y/o escalafones, se imputa la categoría del cargo de mayor nivel.

CUADRO I.28: USUARIOS DE AULA VIRTUAL POR TIPO DE PERFIL SEGÚN UNIDAD ACADÉMICA

UNIDAD ACADÉMICA	TOTAL	Docentes Activos en Aulas Virtuales	% fila	Estudiantes Activos en Aulas Virtuales	% fila	Administradores o técnicos Activos en Aulas Virtuales	% fila
TOTAL UNIVERSIDAD	69.105	4.286	6,2	64.750	93,7	69	0,1
ARQUITECTURA, URBANISMO Y DISEÑO	2.555	59	2,3	2.493	97,6	3	0,1
CIENCIAS EXACTAS FÍSICAS Y NATURALES	8.315	0	0,0	8.315	100,0	0	0,0
CIENCIAS QUÍMICAS	3.177	166	5,2	3.010	94,7	1	0,0
MATEMÁTICA, ASTRONOMÍA Y FÍSICA	1.085	152	14,0	931	85,8	2	0,2
CIENCIAS AGROPECUARIAS	150	24	16,0	124	82,7	2	1,3
DERECHO	3.207	36	1,1	3.164	98,7	7	0,2
Trabajo Social	1.825	100	5,5	1.720	94,2	5	0,3
Ciencias de la Información	1.268	44	3,5	1.220	96,2	4	0,3
CIENCIAS ECONÓMICAS	10.333	1.142	11,1	9.180	88,8	11	0,1
CIENCIAS MEDICAS	6.971	394	5,7	6.572	94,3	5	0,1
ODONTOLOGIA	3.775	264	7,0	3.508	92,9	3	0,1
FILOSOFÍA Y HUMANIDADES	7.075	891	12,6	6.178	87,3	6	0,1
ARTES	3.030	148	4,9	2.880	95,0	2	0,1
PSICOLOGÍA	8.562	556	6,5	8.004	93,5	2	0,0
LENGUAS	7.595	277	3,6	7.317	96,3	1	0,0
CEA	182	33	18,1	134	73,6	15	8,2

Período observado: se contabilizan los usuarios cuyo primer acceso haya sido antes del 1º de Enero de 2013 y el último acceso después del 31 de Diciembre de 2011 según las plataformas Moodle y Educativa.

CUADRO I.29: AULAS VIRTUALES ACTIVAS (AVA) POR UNIDAD ACADÉMICA POR MODALIDAD Y NIVEL DE ESTUDIO SEGÚN UNIDAD ACADÉMICA

FACULTAD	TOTAL	Estudios presenciales / Aulas activas (%)	Estudios Presenciales				Estudios a Distancia / Aulas activas (%)	Estudios a Distancia			
			Total	Pregrado	Grado	Posgrado		Total	Pregrado	Grado	Posgrado
TOTAL UNIVERSIDAD	1.556	86,4	1.345	10	1.187	148	13,6	211	112	52	47
ARQUITECTURA, URBANISMO Y DISEÑO	18	88,9	16	0	16	0	11,1	2	0	1	1
CIENCIAS EXACTAS FÍSICAS Y NATURALES	71	100	71	0	71	0	0	0	0	0	0
CIENCIAS QUÍMICAS	153	100	153	0	102	51	0	0	0	0	0
MATEMÁTICA, ASTRONOMÍA Y FÍSICA	26	96,2	25	0	24	1	3,8	1	0	1	0
CIENCIAS AGROPECUARIAS	24	45,8	11	0	11	0	54,2	13	0	0	13
DERECHO	50	100,0	50	0	42	8	0,0	0	0	0	0
Trabajo Social	63	61,9	39	0	39	0	38,1	24	0	24	0
Ciencias de la Información	103	19,4	20	0	18	2	80,6	83	83	0	0
CIENCIAS ECONÓMICAS	276	83,3	230	0	202	28	16,7	46	22	24	0
CIENCIAS MEDICAS	95	94,7	90	8	67	15	5,3	5	0	0	5
ODONTOLOGIA	61	98,4	60	0	52	8	1,6	1	0	0	1
FILOSOFÍA Y HUMANIDADES	379	100,0	379	0	367	12	0	0	0	0	0
ARTES	61	100,0	61	0	61	0	0	0	0	0	0
PSICOLOGÍA	58	94,8	55	0	50	5	5,2	3	0	2	1
LENGUAS	99	85,9	85	2	65	18	14,1	14	7	0	7
CEA	19	0	0	0	0	0	100	19	0	0	19

Fuente de datos, definiciones y localización de dependencias

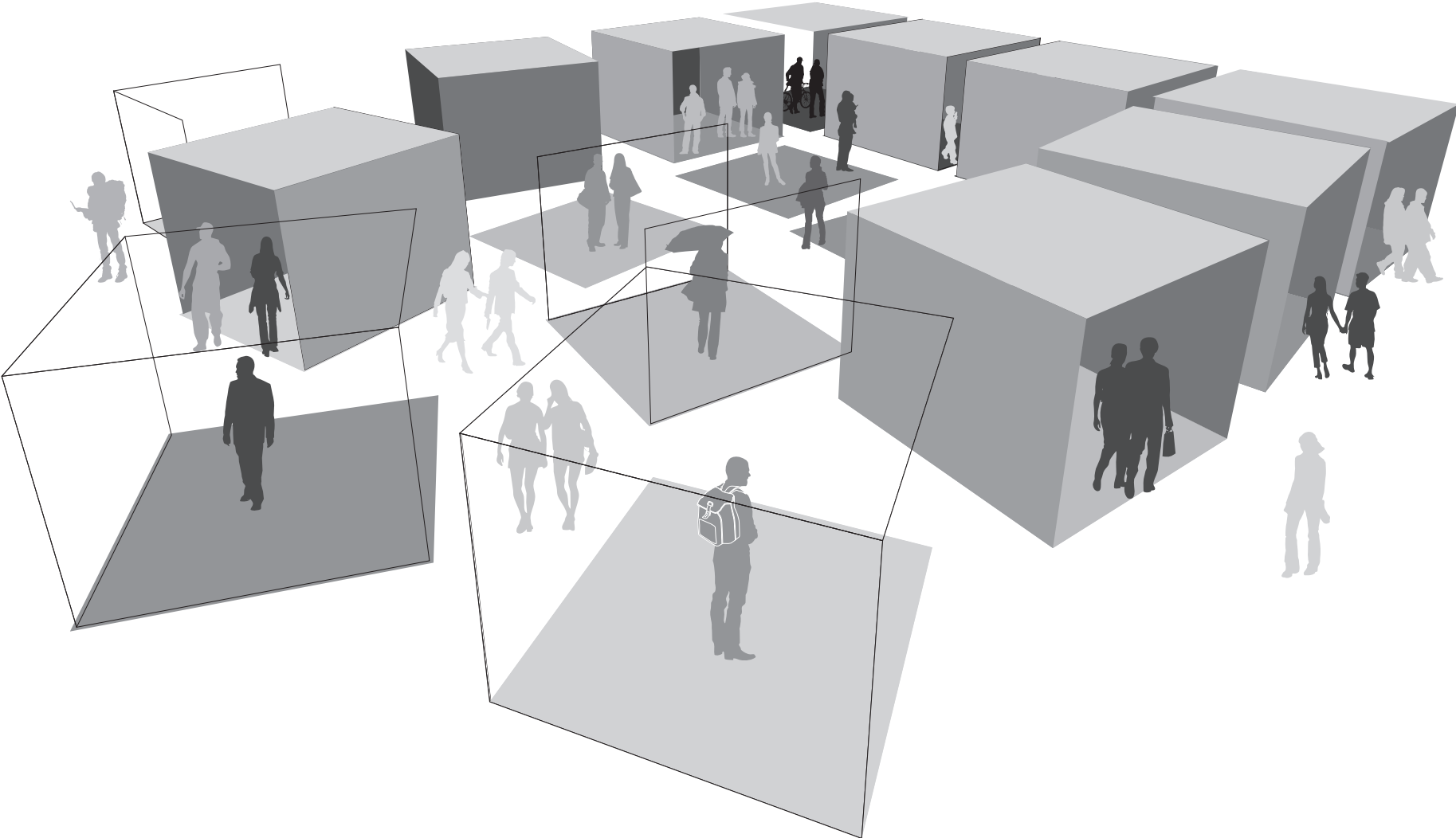

FUENTES DE DATOS Y DEFINICIONES

La información que se utiliza para la Sección de Estudiantes es relevada mediante el software SIU Guaraní administrado en la UNC por la Prosecretaría de Informática, Equipo Guaraní y por los Despachos de Alumnos de las distintas Unidades Académicas.

Para la Sección de Egresados de carreras de Grado (Sección III), las fuentes de datos son el Sistema Guaraní y la Encuesta SIU-Kolla llevada a cabo desde el Programa de Estadísticas Universitarias de la UNC. El SIU-Kolla es un sistema informático ofrecido por la Secretaría de Políticas Universitarias de la Nación que permite a las universidades realizar evaluación y seguimiento de sus egresados a fin de obtener información sobre su inserción laboral, su relación con la universidad, su interés por continuar los estudios y otros datos relevantes. Durante el 2012 la encuesta fue respondida, a través de Internet, por los estudiantes que realizaban los trámites para su colación de grado.

Los datos referentes a estudiantes de posgrado (Sección V) surgen en algunos casos del Sistema Guaraní y en parte de un registro que cumplimentan las distintas Secretarías de Posgrado de las Unidades Académicas, coordinadas por la Sub-Secretaría de Posgrado de la UNC en conjunto con el Programa de Estadísticas Universitarias de la UNC. En cuanto a la serie de egresados de posgrado, fue obtenida gracias a los libros de graduados que se confeccionan en Oficialía Mayor.

En lo referente al personal de la UNC (Sección VI), los cuadros presentados fueron elaborados con la base brindada por la Dirección General de Personal de la Secretaría de Administración Planificación y Gestión Institucional de la UNC que recaba estos datos a través del software SIU-Pampa. La Secretaría de Administración Planificación y Gestión Institucional también sistematizó los datos financieros (Sección VII).

Los datos de becas y subsidios otorgados por la UNC y de docentes categorizados como investigadores en el programa de incentivos del Ministerio de Educación, fueron aportados por la Secretaría de Ciencia y Técnica de la UNC. Para completar el indicador sobre proyectos de investigación, se consultó a FonCyT y CONICET. En lo referente a las actividades de extensión universitaria, la información fue suministrada por la Secretaría de Extensión Universitaria. Del mismo modo, lo relativo a Programas internacionales gestionados en la Universidad, fue aportado por la Prosecretaría de Relaciones Internacionales de la UNC. Los datos de Educación a Distancia, fueron brindados por las áreas de Educación a Distancia y Tecnología Educativa de las distintas Unidades Académicas. Finalmente, la información sobre bibliotecas y fondo bibliográfico de la UNC proviene de un relevamiento preliminar realizado por la Comisión de Directores de Biblioteca de la UNC.

DEFINICIONES DE CONCEPTOS USADOS EN LOS CUADROS DEL ANUARIO

Carrera: conjunto de estudios, prácticas y requisitos que capacitan a una persona para el ejercicio de una profesión u ocupación.

Grado académico: corresponde al rango del título de formación. Se clasifica en: a) Pregrado (tecnicaturas), b) Grado, c) Especialidad, d) Maestría, e) Doctorado.

Aspirantes: son las personas que manifiestan interés en ingresar a una institución universitaria como estudiante.

Nuevos inscriptos: estudiantes que habiendo cumplido con los requisitos necesarios para ingresar a una determinada carrera y que son reglamentados por la Universidad, son admitidos por primera vez en esa carrera. Se incluyen los nuevos inscriptos por equivalencias.

Reinscriptos: estudiantes que se matriculan y que no son nuevos inscriptos, i.e. son los estudiantes a los que se les actualiza su inscripción en la misma oferta, en un año académico posterior a su última inscripción.

Total de estudiantes: es la suma de nuevos inscriptos más reinscriptos.

Título de grado: por resolución ministerial N° 6 del 13/01/1997, en su artículo 1 fija 2600 horas reloj o su equivalente en la modalidad presencial, la carga horaria mínima que deberían contemplar los planes de estudio para calificar a un título de nivel de grado. El artículo 2 establece que la carga horaria prevista en el artículo anterior deberá desarrollarse en un mínimo de cuatro años académicos

Título de posgrado: la RM 1168/97 se reconocen los siguientes tipos de carreras de posgrado: a) especialización, b) maestría y c) doctorado.

Cohorte: conjunto de personas que se han inscripto una misma carrera y en un año determinado.

Procedencia: se refiere al lugar donde vivían los estudiantes antes de comenzar a estudiar en la Universidad.

Estudiantes extranjeros: son los estudiantes cuya nacionalidad no es argentina. Dichos estudiantes son detectados a través del tipo de documento diferente al DNI o con DNI mayores a 90 millones. Estos estudiantes extranjeros pueden estar residiendo en el país desde hace tiempo y por lo mismo, comienzan o continúan sus estudios en Argentina.

Materia: contenido disciplinario contemplado en el mapa curricular de un plan de estudios.

Examen: valoración integral (escrita, oral y/o práctica) de los conocimientos adquiridos por un estudiante durante la carrera.

Duración real de la Carrera: duración del cursado que figura en las Resoluciones Ministeriales de creación de las carreras.

Egresados/Graduados: son aquellos estudiantes de las carreras de grado que han completado todos los cursos y requisitos académicos de la carrera a la que pertenecen.

Becario: es un estudiante que recibe una subvención para que realice estudios o investigaciones. Por lo general se concreta como un aporte económico a los estudiantes o investigadores que no cuentan con el capital suficiente para solventar sus estudios o trabajos de investigación.

Docente universitario: es la persona que realiza enseñanza, actividades científicas, tecnológicas, literarias, artísticas y culturales y de extensión universitaria cuando corresponda, y participa en el gobierno de la universidad.

Dedicación docente: carga horaria que tienen los docentes, se clasifican en exclusiva (deben desarrollar su labor de docencia universitaria o eventualmente, de extensión durante no menos de 45 horas semanales), semi-exclusiva (20 horas semanales) y simple (10 horas semanales).

✓ Clasificación de las categorías Docentes:

✓ **Autoridades Rectorado**

Rector, Vicerrector, Secretario del Rectorado

Cargos con código 401 a 407 del Sistema Pampa

✓ **Autoridades Unidad Académica**

Decano, Vicedecano, Secretario de Facultad

Cargos con código 408 a 416 del Sistema Pampa

✓ **Profesor Consulto o Emérito**

Cargos con código 125 126 del Sistema Pampa

✓ **Profesor Titular**

Cargos con código 101 a 103 del Sistema Pampa

✓ **Profesor Asociado**

Cargos con código 105 a 107 del Sistema Pampa

✓ **Profesor Adjunto**

Cargos con código 109 a 111 del Sistema Pampa

✓ **Profesor Asistente**

Cargos con código 113 a 115 del Sistema Pampa

✓ **Ayudantes**

Ayudante A, cargos con código 117 a 119 del Sistema Pampa

Ayudante B, cargos con código 121 a 122 del Sistema Pampa

Ayudante alumno, cargos con código 113 a 115 del Sistema Pampa

✓ **Contrato única retribución**

Código 612 a 615 del Sistema Pampa

✓ **Docente Preuniversitario**

Código 201 a 317 del Sistema Pampa

✓ **Horas Cátedras**

Código 318 a 319 del Sistema Pampa

Docentes categorizados: el Ministerio de Educación de la Nación en el año 1993 crea el Programa de Incentivos a docentes investigadores de Universidades Nacionales. Dicho Programa tiene el objetivo de promover la investigación integrada a la docencia en las universidades

nacionales, a fin de contribuir a la excelencia en la formación de los egresados. Los docentes son categorizados dentro de tres categorías: I, II y III. La última categorización se realizó en el año 2011.

Investigador: Es la persona que trabaja en la concepción o creación de nuevos conocimientos, productos, procesos, métodos y sistemas y, en la gestión de los respectivos proyectos. Incluye al personal superior que desarrolla actividades de planificación y gestión de los aspectos científicos y técnicos del trabajo de los investigadores.

Becario de investigación: es la persona que realiza actividades de investigación y desarrollo bajo la dirección de un investigador, usualmente con la finalidad de formarse y por lo cual recibe una remuneración.

Subsidios a proyectos de investigación: los subsidios y avales a proyectos y programas de Investigación y Desarrollo Tecnológico de la SECyT-UNC) tienen como objetivos: promover nuevos grupos de investigación, afianzar los existentes y fomentar la interdisciplina a través de la integración de los grupos ya consolidados.

Aula virtual activa: curso creado en el marco de un entorno virtual o plataforma Learning Management System (LMS), sistema Moodle, E-educativa, etc. con actividad en un ciclo observado.

Estudio presencial: espacio curricular de carreras presenciales en los niveles que utiliza un aula virtual.

Estudio a distancia: espacio curricular de carreras con modalidad a distancia que utiliza un aula virtual.

Usuario activo: usuario de las plataformas Moodle y E-educativa cuyo primer acceso haya sido en el período observado.

Estudiante activo: usuario de las plataformas Moodle y E-educativa con “rol de estudiante” que registre acceso en el período observado.

Docente activo: usuario de las plataformas Moodle y E-educativa con “rol de docente (con o sin edición)” que registre acceso en el período observado.

Administrador activo: usuario de la plataforma con “rol administrador u otros” en el período observado.

Tasa de crecimiento anual

Tasa de crecimiento de estudiantes (año t):
$$\frac{\text{cantidad de estudiantes}_{\text{año } t} - \text{cantidad de estudiantes}_{\text{año } t-1}}{\text{cantidad de estudiantes}_{\text{año } t-1}} \times 100$$

LOCALIZACION DE LAS DEPENDENCIAS

SECRETARÍAS Y PROSECRETARÍAS RECTORALES	
Rectorado <i>Haya de la Torre s/n - Pabellón Argentina 2º Piso - Ciudad Universitaria - X5000JHO – Córdoba</i> E-mail: - (0351) 535-3778	
Secretaría General <i>Av. Valparaíso esq. Enfermera Gordillo Gómez- Baterías de Aulas D</i> <i>Ciudad Universitaria - X5000JHO - Córdoba</i> E-mail: segral@rectorado.unc.edu.ar (0351) 433-4081/4082	Secretaría de Asuntos Estudiantiles <i>Juan Filloy s/n</i> <i>Ciudad Universitaria - X5000GYA - Córdoba</i> E-mail: sae@mail.sae.unc.edu.ar (0351) 535-3761
Secretaría de Asuntos Académicos <i>Haya de la Torre s/n - Pabellón Argentina - Planta Baja</i> <i>Ciudad Universitaria - X5000JHO - Córdoba</i> E-mail: consulta@saa.unc.edu.ar (0351) 433-3049/3050	Secretaría de Ciencia y Tecnología <i>Av. Juan Filloy s/n</i> <i>Ciudad Universitaria – X5000JHO - Córdoba</i> Página Web: www.secyt.unc.edu.ar (0351) 462-9520 al 9525
Secretaría de Planificación y Gestión Institucional <i>Artigas 160 7º piso - X5000KVD – Córdoba</i> E-mail: spgi@redecofi.unc.edu.ar (0351) 426-6221/22/23	Secretaría de Extensión Universitaria <i>Haya de la Torre s/n - Pabellón Argentina 1º piso</i> <i>Ciudad Universitaria - X5000JHO - Córdoba</i> E-mail: prensaextension@seu.unc.edu.ar (0351) 433-4065/66/68
Subsecretaría de Planeamiento Físico <i>Rogelio Martinez 2200</i> <i>X5000HQQ – Córdoba</i> E-mail: spf@planeamiento.unc.edu.ar (0351) 433-4132/4135	Prosecretaría de Relaciones Internacionales <i>Haya de la Torre s/n – Pabellón Argentina – Planta Baja</i> <i>Ciudad Universitaria - X5000GYA - Córdoba</i> Página Web: www.pri.unc.edu.ar E-mail: internacionales@pri.unc.edu.ar / Tel. (0351) 535-3751
Prosecretaría de Informática <i>Haya de la Torre s/n - Pabellón Argentina 1º Piso</i> <i>Ciudad Universitaria - X5000HRV – Córdoba</i> Página Web: www.psi.unc.edu.ar (0351) 535-3750	Prosecretaría de Comunicación Institucional <i>Haya de la Torre s/n - Pabellón Argentina – Planta Baja</i> <i>Ciudad Universitaria - X5000GYA – Córdoba</i> E-mail: comunicacion@rectorado.unc.edu.ar (0351) 433-4069/4070

FACULTADES Y ESCUELAS	
<p>Facultad de Arquitectura, Urbanismo y Diseño <i>Avda. Vélez Sarfield 264 - Córdoba</i> Página Web: www.faudi.unc.edu.ar (0351) 433-2091/2096</p>	<p>Escuela de Ciencias de la Información <i>Avda. Valparaíso s/n - Ciudad Universitaria - Córdoba</i> Página Web: www.eci.unc.edu.ar (0351) 433-4160</p>
<p>Facultad de Ciencias Exactas, Físicas y Naturales <i>Sede Ciudad Universitaria : Avda. Vélez Sarfield 1611</i> (0351) 433-4141 <i>Sede Centro: Vélez Sarfield 299 - Centro:</i> (0351) 433-2090 Página Web: www.efn.uncor.edu</p>	<p>Escuela de Trabajo Social <i>Avda. Valparaíso s/n - Ciudad Universitaria - Córdoba</i> Página Web: www.ets.unc.edu.ar (0351) 433-4114 / 15</p>
<p>Facultad de Ciencias Químicas <i>Avda. Haya de la Torre y Avda. Medina Allende</i> <i>Ciudad Universitaria – Córdoba</i> Página Web: www.fcq.unc.edu.ar (0351) 434-4973/74/75</p>	<p>Facultad de Ciencias Económicas <i>Avda. Valparaíso s/n - Ciudad Universitaria – X5000HRV - Córdoba</i> Página Web: www.eco.unc.edu.ar (0351) 443-7300</p>
<p>Facultad de Matemática, Astronomía y Física <i>Avda. Haya de la Torre y Avda. Medina Allende s/n</i> <i>Ciudad Universitaria - Córdoba</i> Página Web: www.famaf.unc.edu.ar (0351) 433-4051</p>	<p>Facultad de Ciencias Médicas <i>Pabellón Perú, Avda. Enrique Barros s/n</i> <i>Ciudad Universitaria - Córdoba</i> Página Web: www.fcm.unc.edu.ar (0351) 433-4030/31</p>
<p>Facultad de Ciencias Agropecuarias <i>Avda. Valparaíso y Avda. Rogelio Martínez</i> <i>Ciudad Universitaria - Córdoba</i> Página Web: www.agro.unc.edu.ar (0351) 433-4116/17</p>	<p>Escuela de Fonoaudiología <i>Avda. Enrique Barros s/n</i> <i>Ciudad Universitaria - Córdoba</i> Página Web: www.fono.fcm.unc.edu.ar (0351) 433-4455</p>
<p>Facultad de Derecho y Ciencias Sociales <i>Obispo Trejo 242 Centro - Córdoba</i> Página Web: www.derecho.unc.edu.ar (0351) 433-2060 al 2063</p>	<p>Escuela de Kinesiología y Fisioterapia <i>Avda. Enrique Barros s/n – Ciudad Universitaria - Córdoba</i> Página Web: www.ekyf.unc.edu.ar (0351) 433-3027/434-4995</p>

FACULTADES Y ESCUELAS	
<p>Escuela de Tecnología Médica <i>Avda. Enrique Barros s/n - Ciudad Universitaria - Córdoba</i> Página Web: www.escueladetecnologia.com.ar (0351) 433-4456</p>	<p>Escuela de Historia <i>Pabellón España - Ciudad Universitaria - Córdoba</i> E-mail: historia@ffyh.unc.edu.ar (0351) 433-4062</p>
<p>Escuela de Enfermería <i>Avda. Haya de la Torre s/n - Ciudad Universitaria - Córdoba</i> Página Web: www.enfermeria.fcm.unc.edu.ar (0351) 433-4028</p>	<p>Escuela de Letras <i>Pabellón Francia - Planta Baja - Ciudad Universitaria - Córdoba</i> E-mail: esletras@ffyh.edu.ar (0351) 433-4111</p>
<p>Escuela de Nutrición <i>Avda. Enrique Barros s/n - Ciudad Universitaria - Córdoba</i> Página Web: www.nutricion.fcm.unc.edu.ar (0351) 433-4453/54</p>	<p>Escuela de Archivología <i>Pabellón España – Primer Piso - Ciudad Universitaria</i> E-mail: esarchiv@ffyh.unc.edu.ar (0351) 433-4447</p>
<p>Facultad de Odontología <i>Haya de la Torre s/n - Pabellón Argentina – Ala Izquierda</i> <i>Ciudad Universitaria - Córdoba</i> Página Web: www.odo.unc.edu.ar (0351) 433-4178/4179</p>	<p>Escuela de Bibliotecología <i>Pabellón Agustín Tosco – Primer Piso - Ciudad Universitaria</i> E-mail: esbiblio@ffyh.unc.edu.ar (0351) 433-4073</p>
<p>Facultad de Filosofía y Humanidades <i>Pabellón Residencial - Ciudad Universitaria – Córdoba</i> Página Web: www.ffyh.unc.edu.ar (0351) 433-3060/61</p>	<p>Escuela de Ciencias de la Educación <i>Pabellón Francia - Primer piso - Ciudad Universitaria - Córdoba</i> E-mail: csedu@ffyh.unc.edu.ar (0351) 433-407359</p>
<p>Escuela de Filosofía <i>Pabellón Francia - Ciudad Universitaria - Córdoba</i> E-mail: esfilo@ffyh.unc.edu.ar (0351) 433-4059</p>	<p>Facultad de Artes <i>Pabellón México - Ciudad Universitaria - Córdoba</i> Página Web: www.artes.unc.edu.ar (0351) 433-4195/4079</p>

FACULTADES Y ESCUELAS	OTRAS DEPENDENCIAS DE LA UNIVERSIDAD
<p>Facultad de Psicología <i>Avda. Enrique Barros esq. Enfermera Gordillo Gómez</i> <i>Ciudad Universitaria - Córdoba</i> Página Web: www.psych.unc.edu.ar (0351) 433-4104/3176</p>	<p>Centro de Estudios Avanzados <i>Avda. Vélez Sarsfield 153 - Centro - Córdoba</i> (0351) 433-2086/87/88 Página Web: www.cea.unc.edu.ar</p>
<p>Facultad de Lenguas <i>Avda. Valparaíso s/n - Ciudad Universitaria - Córdoba</i> <i>Avda. Vélez Sársfield 187 – Centro - Córdoba</i> Página Web: www.lenguas.unc.edu.ar (0351) 434-3214 al 3218</p>	<p>Instituto de Investigación y Formación en Administración Pública <i>Avda. Gral. Paz 154 - 2º piso - Centro</i> Página Web: www.iifap.unc.edu.ar (0351) 433-2068 / 434-1126</p>
<p>Departamento Cultural de la Facultad de Lenguas <i>Av. Vélez Sarfield 187- Centro – Córdoba</i> (0351) 433- 1073 E-mail: cultural@fl.unc.edu.ar</p>	<p>Observatorio Astronómico de Córdoba <i>Laprida 854 - Barrio Observatorio - X5000BGR</i> Página Web: www.oac.uncor.edu (0351) 433-1062 al 1065</p>
<p>Instituto de Altos Estudios Espaciales “Mario Gulich” <i>Falda del Carmen - Córdoba</i> Link: http://www.conae.gov.ar/index.php/es/educacion/instituto-gulich/introduccion-gulich</p>	
<p>Escuela Superior de Comercio Manuel Belgrano <i>La Rioja 1450 - B° Alberdi - Córdoba</i> Página Web: www.mb.unc.edu.ar (0351) 433-7040 al 7045</p>	<p>Colegio Nacional de Monserrat <i>Obispo Trejo 294 – Centro - Córdoba</i> Página Web: www.cnm.unc.edu.ar (0351) 433-2079/80</p>

Nómina de Bibliotecas de la Universidad Nacional de Córdoba

- | | |
|--|--|
| 1) Biblioteca Mayor (dependiente de la Secretaría de Asuntos Académicos UNC) | 16) Biblioteca "Ing. Agrónomo Moisés Farber" de la Facultad de Ciencias Agropecuarias |
| 2) Biblioteca "José María Aricó" | 17) Biblioteca "Prof. Dr. Ricardo C. Núñez" de la Facultad de Derecho y Ciencias Sociales |
| 3) Biblioteca del Observatorio Astronómico de Córdoba | 18) Biblioteca "Lic. Víctor Guzmán" de la Escuela de Trabajo Social - Facultad de Derecho y Ciencias Sociales |
| 4) Biblioteca y Centro de Documentación Latinoamericano del Centro de Estudios Avanzados | 19) Biblioteca de la Escuela de Ciencias de la Información - Facultad de Derecho y Ciencias Sociales |
| 5) Biblioteca "Prof. Alfredo Ruibal" del Colegio Nacional de Monserrat | 20) Biblioteca de la Facultad de Artes |
| 6) Biblioteca "Gladys Moreta" de la Escuela Superior de Comercio Manuel Belgrano | 21) Biblioteca "Elma K. de Estrabou" de las Facultades de Filosofía y Humanidades y Psicología |
| 7) Biblioteca "Mario Fernández Ordóñez" de la Facultad de Arquitectura, Urbanismo y Diseño | 22) Biblioteca "Manuel Belgrano" de la Facultad de Ciencias Económicas |
| 8) Biblioteca Sede Centro "Prof. Dr. Ricardo Luti" de la Facultad de Ciencias Exactas, Físicas y Naturales. | 23) Biblioteca "Daniel Oscar Sonzini" de la Facultad de Matemática, Astronomía y Física |
| 9) Biblioteca "Ings. Mario Ríos y Luis Ríos" sede Ciudad Universitaria - Facultad de Ciencias Exactas, Físicas y Naturales | 24) Biblioteca "Emile Gouiran" de la Facultad de Lenguas |
| 10) Biblioteca "Dr. Aníbal Sanguinetti" de la Facultad de Ciencias Químicas | 25) Biblioteca de la Facultad de Odontología |
| 11) Biblioteca "Prof. Dr. J. M. Allende" de la Facultad de Ciencias Médicas | <u>Bibliotecas de Museos</u> |
| 12) Biblioteca "María A. Suarez de Hunicken" de la Escuela de Enfermería - Facultad de Ciencias Médicas | 26) Biblioteca del Museo de Antropología - Facultad de Filosofía y Humanidades |
| 13) Biblioteca "Lic. Teresa Martínez de García" de la Escuela de Nutrición - Facultad de Ciencias Médicas - Escuela de Nutrición – Biblioteca "Lic. Teresa Martínez de García" | 27) Biblioteca del Museo en Ciencias de la Salud – Facultad de Medicina |
| 14) Centro de Documentación de la Escuela de Salud Pública - Facultad de Ciencias Médicas | 28) Biblioteca del Museo Botánico - Instituto Multidisciplinario de Biología Vegetal - Facultad de Ciencias Exactas, Físicas y Naturales |
| 15) Biblioteca de la Escuela de Fonoaudiología (en formación) – Facultad de Ciencias Médicas | |

Composición del Fondo Bibliográfico de las 28 Bibliotecas de la Universidad Nacional de Córdoba

Ejemplares de Libros (monografías, documentos, informes, documentos históricos, partituras, legislación)	761.841
Ejemplares de Tesis y trabajos finales (tesis de grado y tesis de posgrados, tesinas y trabajos finales)	18.470
Ejemplares de Audiovisuales y materiales gráficos (CDs, DVDs, Videos, Fotografías, Diapositivas, Poster, láminas)	22.264
Títulos de revistas (abiertos y cerrados)	20.075
Total	822.650





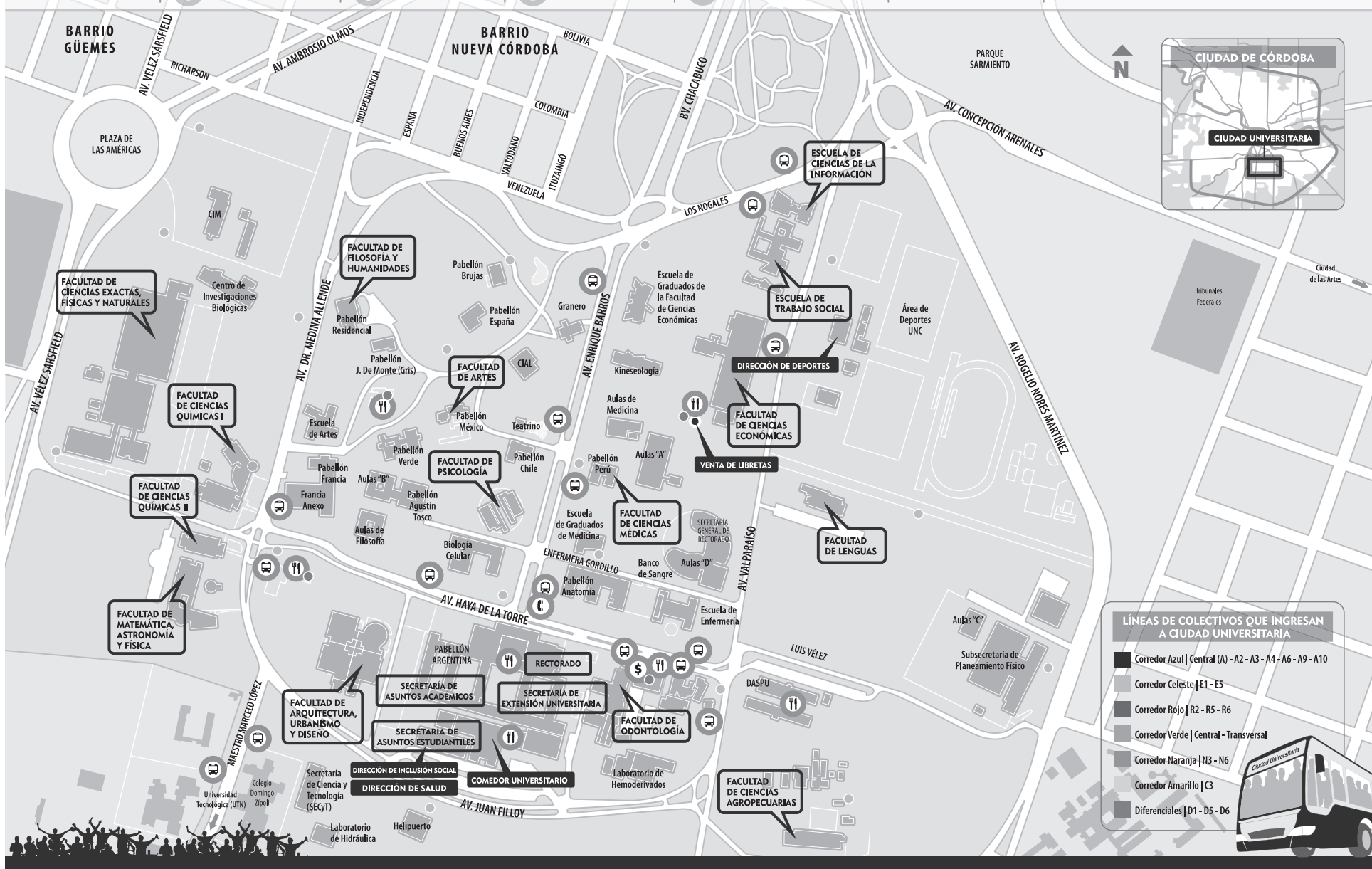

UNC - CIUDAD UNIVERSITARIA

REFERENCIAS

-  Paradas de colectivos
-  Teléfono público
-  Cajero automático
-  Locales con venta de comida
-  Locales comerciales
-  Puestos policiales (guardia permanente las 24 horas)



LÍNEAS DE COLECTIVOS QUE INGRESAN A CIUDAD UNIVERSITARIA

-  Corredor Azul | Central (A) - A2 - A3 - A4 - A6 - A9 - A10
-  Corredor Celeste | E1 - E5
-  Corredor Rojo | R2 - R5 - R6
-  Corredor Verde | Central - Transversal
-  Corredor Naranja | N3 - N6
-  Corredor Amarillo | C3
-  Diferenciales | D1 - D5 - D6



Impreso en Agosto de 2013 en los talleres graficos de:

copicentro
centro de impresión digital

Belgrano 49 - Local 95 - Galeria Santo Domingo.
5000 Córdoba - Argentina.
Tel: (0351) 429-9620 / 411-3843.
E-mail: copicentro2@hotmail.com