



Universidad de  
**Playa Ancha**

VICERRECTORÍA  
DE DESARROLLO

# ANUARIO ESTADÍSTICO 2014

Unidad de Análisis  
Institucional





Universidad de  
**Playa Ancha**

VICERRECTORÍA  
DE DESARROLLO

# ANUARIO ESTADÍSTICO 2014

Unidad de Análisis  
Institucional

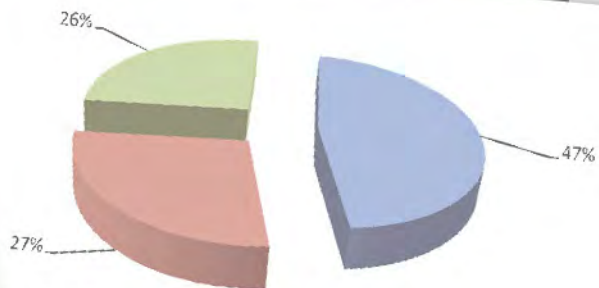

## EQUIPO UNIDAD DE ANÁLISIS INSTITUCIONAL

**María Francisca Briones Rosas**  
Vicerrectora de Desarrollo

**Ivette Castro Riquelme**  
Encargada de Unidad de Análisis Institucional

**Claudia Tassara Manríquez**  
Analista Institucional

**Diseño Portada y Diagramación**  
Cristian Cabrera Pardo

# ÍNDICE

RESEÑA HISTÓRICA	5
ESTRUCTURA INSTITUCIONAL	7
ORGANIGRAMA INSTITUCIONAL	8
FUNDAMENTOS ESTRATÉGICOS	10
1. RESUMEN DE DATOS	13
2. DATOS ACADÉMICOS	17
2.1 Programas educativos, por niveles y área de conocimiento	19
2.2 Población estudiantil: carreras y programas de pregrado	22
2.2.1 Matrícula de pregrado en primer año por carreras, sedes y sexo, a diciembre año 2014	22
2.2.2 Matrícula de pregrado total por carreras, sedes y sexo, año 2014	32
2.3 Población estudiantil: programas de post-grado	42
2.3.1 Matrícula de post-grado en primer año por programas y sexo, año 2014	42
2.3.2 Matrícula de post-grado total por programas y sexo, año 2014	44
2.4 Población estudiantil: titulados por carrera, sede y sexo, año 2014	46
2.4.1 Titulados de pregrado por carrera, sedes y sexo, año 2014	46
2.4.2 Titulados de post-grado por programas y sexo, año 2014	49
3. PERSONAL ACADÉMICO Y DE ADMINISTRACIÓN	51
3.1 Número de personal académico	53
3.2 Número de personal de administración	56

4.	INFRAESTRUCTURA	57
5.	DATOS ECONÓMICOS	65
5.1	Balance de ejecución presupuestaria. Ingresos	67
5.2	Balance de ejecución presupuestaria. Gastos	69
6.	ARANCELES UPLA, PERÍODO 2008-2014	71
7.	EVOLUCIÓN DE PUNTAJE PSU	75
7.1	Evolución de puntaje promedio PSU de ingreso a la UPLA, según sexo, 2010-2014	77
7.2	Evolución de puntaje máximo PSU de ingreso a la UPLA, según sexo, 2010-2014	82
7.3	Evolución de puntaje mínimo PSU de ingreso a la UPLA 2010-2014	87
8.	TASA DE RETENCIÓN	93
8.1	Tasa de retención primer año (del 1er al 3º semestre).	95
8.2	Tasa de retención total (del 1er al 8º, al 10º o al 12º semestre).	106
9.	CONVENIOS DE DESEMPEÑO	115

## RESEÑA HISTÓRICA



La Universidad de Playa Ancha es una corporación de derecho público, autónoma, laica, con personalidad jurídica y patrimonio propio, ubicada en la ciudad de Valparaíso, desarrollando actividades en esta ciudad y San Felipe. Realiza su misión en los ámbitos propios de su competencia de conformidad con su Plan de Desarrollo Estratégico Institucional, en formación de postgrado, profesionales y técnicos de nivel universitario, la investigación y vinculación con el medio, comprometida con el desarrollo social, económico y cultural de la región de Valparaíso y el país.

Como entidad estatal, privilegia su vocación de servicio, su sentido social, su patrimonio intangible, acumulando tradición y experiencia pedagógica.

En este contexto, una de sus políticas permanentes ha sido la de favorecer la igualdad de oportunidades para los alumnos de condición socioeconómica deficitaria, estableciendo mecanismos de apoyo académico, social y administrativo, subsidiando de manera significativa los recursos que el Estado otorga para atender al gran número de alumnos que precisa de ayudas sociales.

La Universidad de Playa Ancha cuenta con una fuerte identidad corporativa; es una universidad pública, plural, con manifiesta vocación de servicio público, con alto sentido de responsabilidad social y clara valoración de su capital humano y de su producción intelectual y su patrimonio intangible,



evidenciado en el reconocimiento de la calidad de sus procesos formativos, comprometidos con el desarrollo del país y principalmente de la Región de Valparaíso, tanto por parte de sus egresados como por sus empleadores.

En sus sesenta y siete años de existencia, a partir de su fundación como Instituto Pedagógico de Valparaíso en 1948, la Universidad ha vivido distintos períodos, varios de los cuales han estado marcados por hechos que afectaron su marcha institucional, por lo cual ha debido conciliar su tradición con la realidad circundante y las demandas que la transferencia y el desarrollo del conocimiento le han planteado. En 1955 se transforma en Instituto Pedagógico de la Universidad de Chile; posteriormente en el Área de Humanidades (1968); luego en Facultad de Educación y Letras, Sede Valparaíso de la Universidad de Chile (1973). En 1981 asume el nombre de Academia Superior de Ciencias Pedagógicas. Finalmente, desde 1985, es Universidad de Playa Ancha de Ciencias de la Educación. En 1990 se realiza en esta universidad la primera elección de rector.

Actualmente la Universidad de Playa Ancha ofrece carreras y programas en distintas áreas del conocimiento, complementando su oferta inicial de formación pedagógica con carreras del área de las artes, humanidades, ciencias de la salud, ciencias sociales, ciencias, tecnología y administración. Su presencia regional se proyecta, además, en el Valle del Aconcagua con un moderno Campus en la ciudad de San Felipe, el cual funciona desde el año 1991.

## ESTRUCTURA INSTITUCIONAL



La estructura institucional emana del Decreto con Fuerza de Ley N° 2 del Ministerio de Educación Pública de 1986, que fija el Estatuto de la Universidad de Playa Ancha de Ciencias de la Educación. Tal cuerpo legal establece la existencia de autoridades unipersonales y colegiadas. El rector es la máxima autoridad unipersonal de la Universidad; el prorector, segunda autoridad; los decanos son las máximas autoridades de cada Facultad; el secretario general es quien actúa como Ministro de Fe de la institución; y el contralor es el funcionario superior responsable de cautelar la juridicidad de los actos de la corporación. Además, rectoría, con el acuerdo de la Honorable Junta Directiva, ha creado las siguientes vicerrectorías: Académica (D.E. 348/02), Administración y Finanzas (D.E. 347/02), de Desarrollo (D.E. 349/02), de Campus San Felipe (D.E. 514/2010) y la de Investigación, Postgrado e Innovación (D.E. 178/2011). Actualmente solo la Vicerrectoría de Desarrollo no está provista, teniendo sus funciones distribuidas en las otras Vicerrectorías y en las direcciones generales de Comunicación y de Análisis y Planificación Estratégica Institucional. Además, en abril de 2011, se crean la Fiscalía (D.E. 179/2011) y la Auditoría y Control de Gestión (D.E. 180/2011). El fiscal tiene la función de reforzar y modernizar la asesoría jurídica institucional a fin de producir mayor rapidez y agilidad en los procesos administrativos, asumiendo las funciones de dirección jurídica y el rol de investigación en la aplicación normativa.

En 2014, la Universidad de Playa Ancha cuenta con 8 facultades. En estas se imparten 35 programas de pregrado profesionales y 10 programas de pregrado de formación técnica en su campus Valparaíso y campus San Felipe. Las facultades son: Arte, Humanidades, Ciencias de la Educación, Ciencias Naturales y Exactas, Ciencias Sociales, Ciencias de la Salud, Ciencias de la Actividad Física y del Deporte e Ingeniería.



# ORGANIGRAMA INSTITUCIONAL

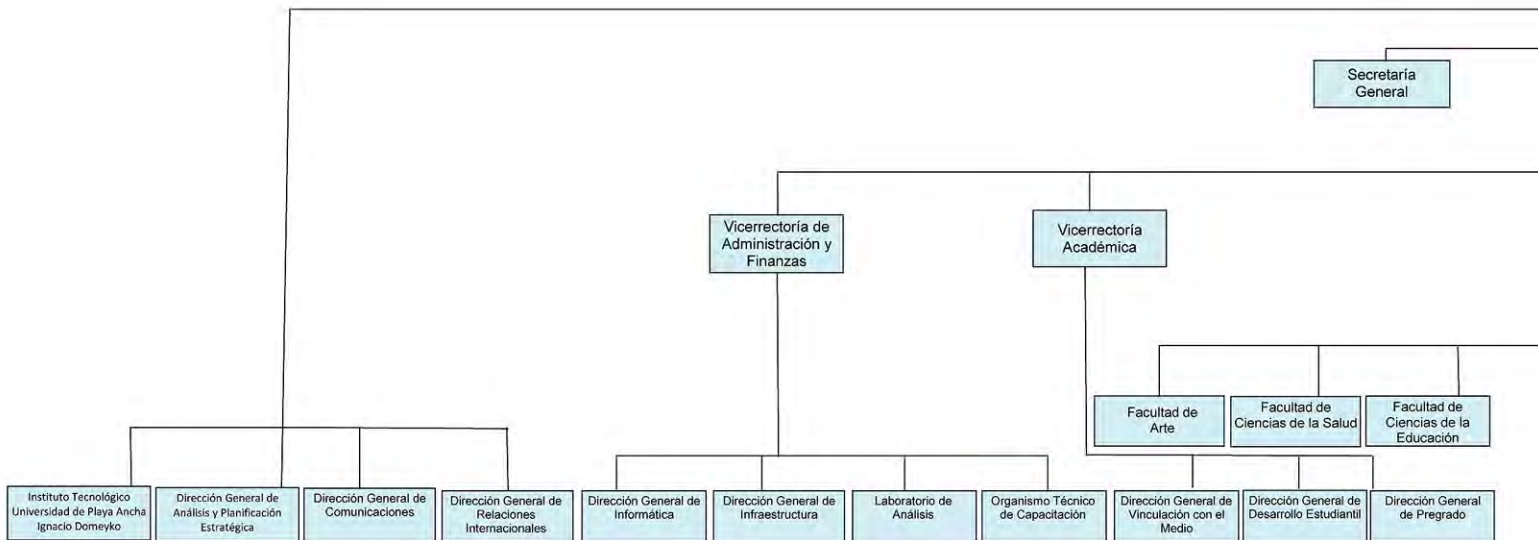

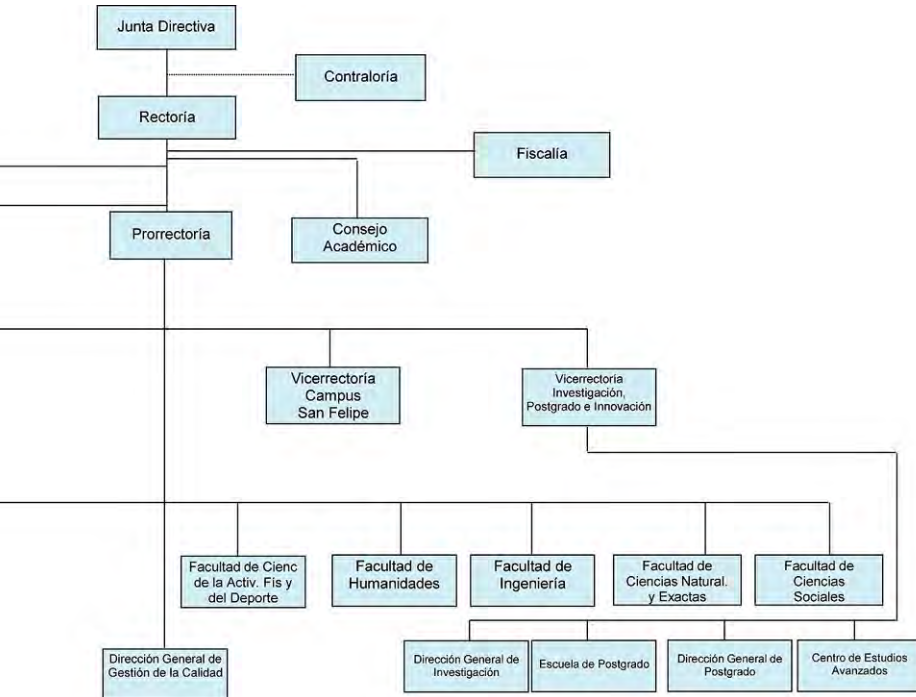

## FUNDAMENTOS ESTRATÉGICOS



### Misión

La Universidad de Playa Ancha es una institución autónoma del Estado, con tradición en el área de la Educación y que desarrolla también las Ciencias, Humanidades, Tecnologías y Artes. El área tradicional y las demás áreas se complementan y potencian mutuamente en el desarrollo de la Docencia de Pregrado y Postgrado, la Investigación y Vinculación con el Medio. Si bien la docencia de pregrado ocupa un rol central en las actividades de la Universidad, ella está concebida como una entidad compleja por su compromiso con el desarrollo de la región de Valparaíso. En la formación de postgraduados, profesionales y técnicos se privilegia la calidad y está orientada a que sus egresados logren adaptarse a contextos diversos y dinámicos a través de un perfil humanista, analítico, crítico y creativo. La generación de conocimiento es entendida en su concepto más amplio de investigación, desarrollo e innovación y de creación artística como un medio de desarrollo cultural. La universidad promueve la construcción de una sociedad más inclusiva y democrática, evidenciando una importante vocación social en sus tareas propias.



## Visión

La Universidad de Playa Ancha quiere ser reconocida por su decidida contribución al desarrollo de la región de Valparaíso, por su rol social y por la calidad de sus actividades docentes, de investigación, de creación artística y de vinculación con el medio.

Posee un sello académico propio consolidado, que la distingue y proyecta al futuro como una entidad comprometida con la responsabilidad social.

## Filosofía Corporativa

La responsabilidad social ocupa un lugar importante en la filosofía corporativa de la universidad, ya que orienta a responder a las necesidades de la comunidad universitaria, del barrio, de la Región de Valparaíso y del país.

La universidad por medio de sus procesos promueve: la dignidad de la persona, la libertad, la integridad, la equidad social, el desarrollo sostenible y el medioambiente, la sociabilidad y solidaridad para la convivencia, el aprecio y aceptación de la diversidad, la ciudadanía, democracia y participación, el compromiso con la verdad, el compromiso con la calidad, la excelencia y una relación dinámica entre Universidad y Sociedad.



# RESUMEN de DATOS





1

## 1. Resumen de Datos

<b>Información General</b>	
<b>Año de creación de la UPLA</b>	1985
Sedes geográficas donde está ubicada la Universidad	2
Facultades	8
Institutos de Enseñanza Superior (IID)	1
Centros de Investigación y Servicios	1
Centro de Información (Bibliotecas)	3
<b>Programas Académicos</b>	
	115
Carreras	79
Programas de Postgrados en ejecución	36
<b>Población Estudiantil (número de estudiantes matriculados)</b>	
	8164
Programas de Postgrado y Postítulo	531
Carreras	7633
<b>Recursos Humanos (Número de personas)</b>	
	1185
Docentes	551
Funcionarios Administrativos y de Servicio	610
<b>Infraestructura (en m2)</b>	
	45.793,37
Total Superficie en Infraestructura 2014(en M2)	45.793,37
Total Superficie en Áreas Deportivas	4015,53
Total Superficie en Bibliotecas	4096,67
<b>Presupuesto Ejecutado del año 2014</b>	
	42.236.746.460



# DATOS ACADÉMICOS



2

## 2. Datos Académicos

### 2.1 Programas educativos, por niveles y área de conocimiento

NIVELES Y ÁREAS DE CONOCIMIENTO	Nº DE PROGRAMAS EDUCATIVOS
<b>NIVEL PREGRADO CAMPUS VALPARAÍSO</b>	
<b>ÁREA</b>	
1. ARTE Y ARQUITECTURA	4
2. CIENCIAS NATURALES Y MATEMÁTICAS	1
3. CIENCIAS SOCIALES	5
4. DERECHO	1
5. HUMANIDADES	5
6. EDUCACIÓN	26
7. TECNOLOGÍA	14
8. SALUD	4
Subtotal	60
<b>NIVEL PREGRADO CAMPUS SAN FELIPE</b>	
<b>ÁREA</b>	
1. DERECHO	1
2. EDUCACIÓN	7
3. TECNOLOGÍA	11
Subtotal	19



NIVEL MAGÍSTER CAMPUS VALPARAÍSO ÁREA	Nº DE PROGRAMAS EDUCATIVOS
1. ARTE Y ARQUITECTURA	2
2. CIENCIAS NATURALES Y MATEMÁTICAS	1
3. CIENCIAS SOCIALES	3
4. EDUCACIÓN	11
5. HUMANIDADES	5
Subtotal	22
NIVEL DOCTORADO CAMPUS VALPARAÍSO ÁREA	Nº DE PROGRAMAS EDUCATIVOS
1. EDUCACIÓN	1
2. HUMANIDADES	1
Subtotal	2
NIVEL POSTÍTULO CAMPUS VALPARAÍSO ÁREA	Nº DE PROGRAMAS EDUCATIVOS
1. ARTE Y ARQUITECTURA	1
2. CIENCIAS SOCIALES	1
3. EDUCACIÓN	6
4. HUMANIDADES	3
Subtotal	11
<b>TOTAL UNIVERSIDAD</b>	<b>115</b>

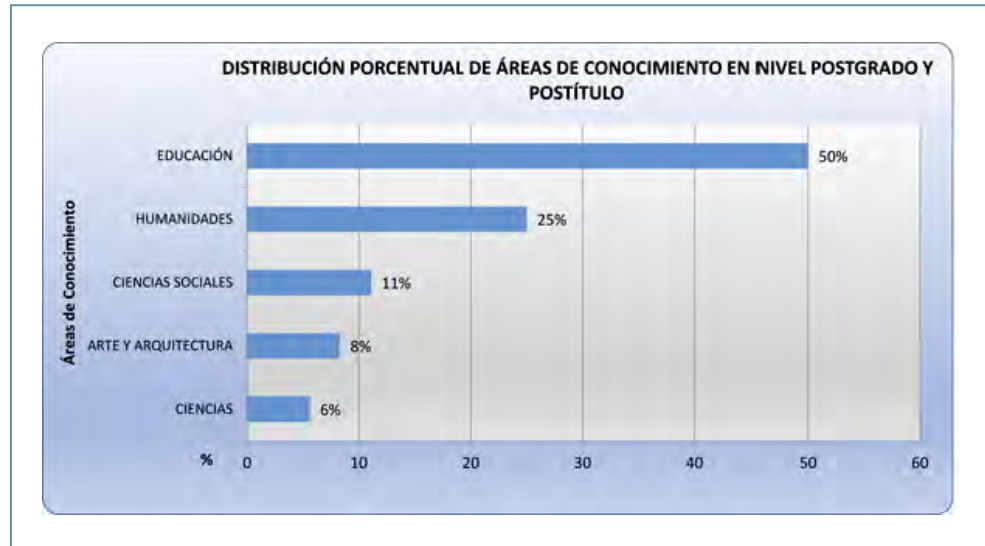
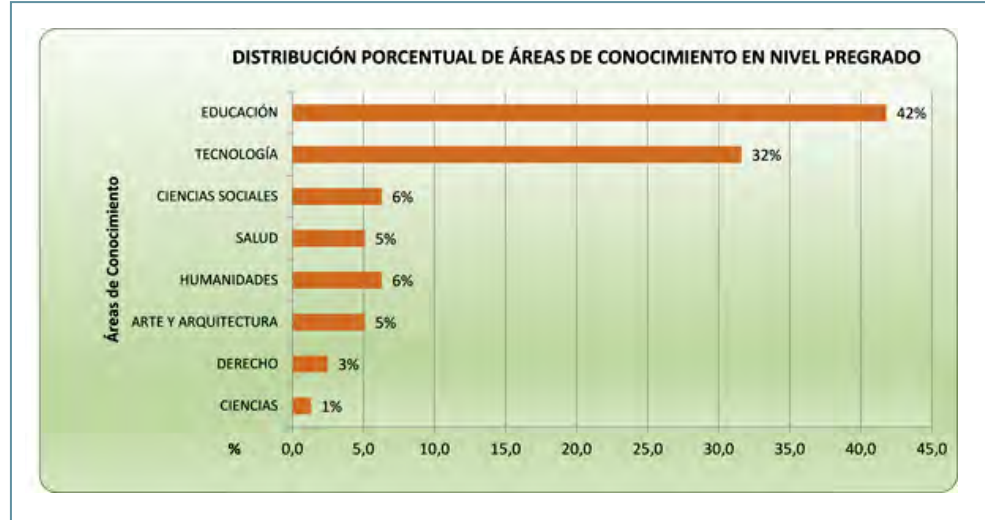

## 2.2 Población estudiantil: carreras y programas de pregrado

### 2.2.1 Matrícula de pregrado en primer año por carreras, sedes y sexo, a diciembre año 2014

FACULTAD	CARRERAS	CAMPUS VALPARAÍSO			CAMPUS SAN FELIPE			TOTAL SEXO		
		F	M	TOTAL	F	M	TOTAL	Femenino	Masculino	TOTAL
ARTE	PEDAGOGÍA EN EDUCACIÓN MUSICAL	14	32	46	-	-	-	14	32	46
	PEDAGOGÍA EN ARTES PLÁSTICAS	16	8	24	-	-	-	16	8	24
	LICENCIATURA EN ARTE	30	8	38	-	-	-	30	8	38
	DISEÑADOR GRÁFICO	6	18	24	-	-	-	6	18	24
	DIBUJANTE PROYECTISTA	6	3	9	-	-	-	6	3	9
	TEATRO	18	7	25	-	-	-	18	7	25
CIENCIAS NATURALES Y EXACTAS	PEDAGOGÍA EN MATEMÁTICA Y COMPUTACIÓN	11	11	22	4	2	6	15	13	28
	PEDAGOGÍA EN BIOLOGÍA Y CIENCIAS	11	4	15	-	-	-	11	4	15
	GEOGRAFÍA	7	10	17	-	-	-	7	10	17
	PEDAGOGÍA EN QUÍMICA Y CIENCIAS	2	1	3	-	-	-	2	1	3
	PEDAGOGÍA EN FÍSICA	2	2	4	-	-	-	2	2	4
INGENIERÍA	INGENIERÍA EN INFORMÁTICA	2	18	20	-	10	10	2	28	30
	INGENIERÍA CIVIL AMBIENTAL	12	13	25	-	-	-	12	13	25
	INGENIERÍA CIVIL INDUSTRIAL	16	22	38	-	-	-	16	22	38
	INGENIERÍA AMBIENTAL	6	13	19	-	-	-	6	13	19
	INGENIERÍA EN ESTADÍSTICA	4	2	6	-	-	-	4	2	6
CIENCIAS DE LA EDUCACIÓN	PEDAGOGÍA EN EDUCACIÓN DIFERENCIAL	42	0	42	19	3	22	61	3	64
	PEDAGOGÍA EN EDUCACIÓN BÁSICA	38	5	43	-	-	-	38	5	43
	EDUCACIÓN PARVULARIA	16	0	16	-	-	-	16	0	16
CIENCIAS DE LA ACTIVIDAD FÍSICA Y DEL DEPORTE	PEDAGOGÍA EN EDUCACIÓN FÍSICA VARONES		34	34	-	-	-	0	34	34
	PEDAGOGÍA EN EDUCACIÓN FÍSICA DAMAS	38		38	-	-	-	38	0	38
	TECNOLOGÍA EN DEPORTE Y RECREACIÓN	12	21	33	-	-	-	12	21	33
CIENCIAS DE LA SALUD	KINESIOLOGÍA	50	31	81	-	-	-	50	31	81
	TERAPIA OCUPACIONAL	67	14	81	-	-	-	67	14	81
	NUTRICIÓN Y DIETÉTICA	58	12	70	-	-	-	58	12	70
	ENFERMERÍA	50	11	61	-	-	-	50	11	61
HUMANIDADES	PEDAGOGÍA EN INGLÉS	26	12	38	9	6	15	35	18	53
	PEDAGOGÍA EN HISTORIA Y GEOGRAFÍA	18	22	40	1	6	7	19	28	47
	PEDAGOGÍA EN CASTELLANO	26	13	39	8	3	11	34	16	50
	TRADUCCIÓN E INTERPRETACIÓN INGLÉS-ESPAÑOL	38	15	53	-	-	-	38	15	53
	ADMINISTRACIÓN TURÍSTICA MULTILINGÜE	28	10	38	-	-	-	28	10	38
	PEDAGOGÍA EN FILOSOFÍA	6	7	13	-	-	-	6	7	13

CIENCIAS SOCIALES	SOCIOLOGÍA	16	19	35	-	-	-	16	19	35
	PERIODISMO	22	15	37	-	-	-	22	15	37
	BIBLIOTECOLOGÍA	19	11	30	-	-	-	19	11	30
CARRERAS VESPERTINAS	PEDAGOGÍA EN EDUCACIÓN BÁSICA	11	1	12	-	-	-	11	1	12
	PEDAGOGÍA EN INGLÉS	7	8	15	-	-	-	7	8	15
	PEDAGOGÍA EN HISTORIA Y GEOGRAFÍA	7	9	16	-	-	-	7	9	16
INSTITUTO TECNOLÓGICO U. DE PYA. ANCHA IGNACIO DOMEYKO	TÉCNICO EN MINERÍA	1	10	11	10	48	58	11	58	69
	TÉCNICO EN PREVENCIÓN DE RIESGOS	3	2	5	7	15	22	10	17	27
	TÉCNICO EN GEOLOGÍA MINERA			0	10	23	33	10	23	33
	ANALISTA QUÍMICO	5	6	11	-	-	-	5	6	11
	TÉCNICO ASISTENTE DE LA EDUCACIÓN	41	14	55	-	-	-	41	14	55
	TÉCNICO EN SEGURIDAD MINERA			0	6	10	16	6	10	16
	TÉCNICO EN GESTIÓN AMBIENTAL MINERO			0	10	6	16	10	6	16
	TÉCNICO EN ENFERMERÍA DIURNO	16	2	18	-	-	-	16	2	18
	TÉCNICO EN ADMINISTRACIÓN EN RECURSOS HUMANOS			0	5	2	7	5	2	7
TÉCNICO EN ADMINISTRACIÓN LOGÍSTICA			0	3	4	7	3	4	7	
DIRECCIÓN DE EDUCACIÓN VIRTUAL	P/E EDUCACIÓN TÉCNICO PROFESIONAL	16	18	34	-	-	-	16	18	34
	P/E LICENCIATURA EN EDUCACIÓN	9	9	18	-	-	-	9	9	18
		849	503	1352	92	138	230	941	641	1582



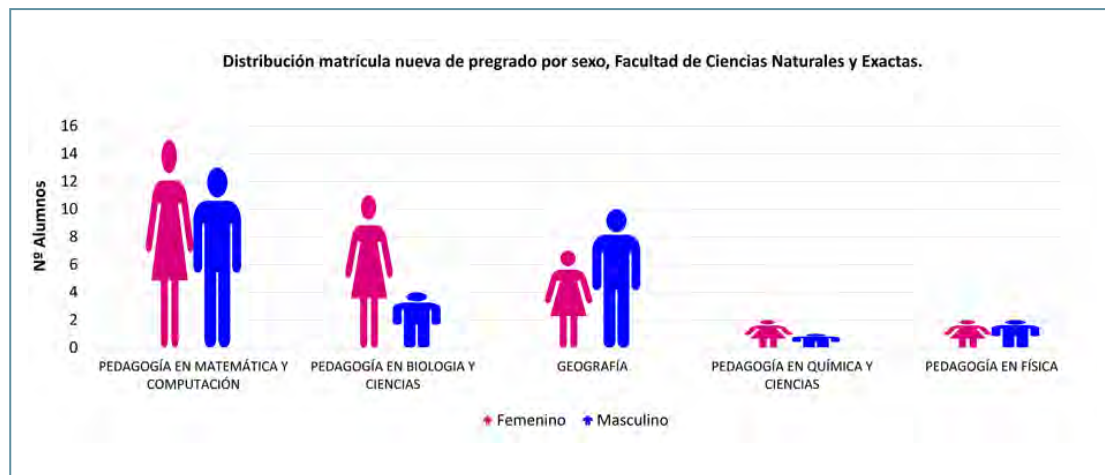
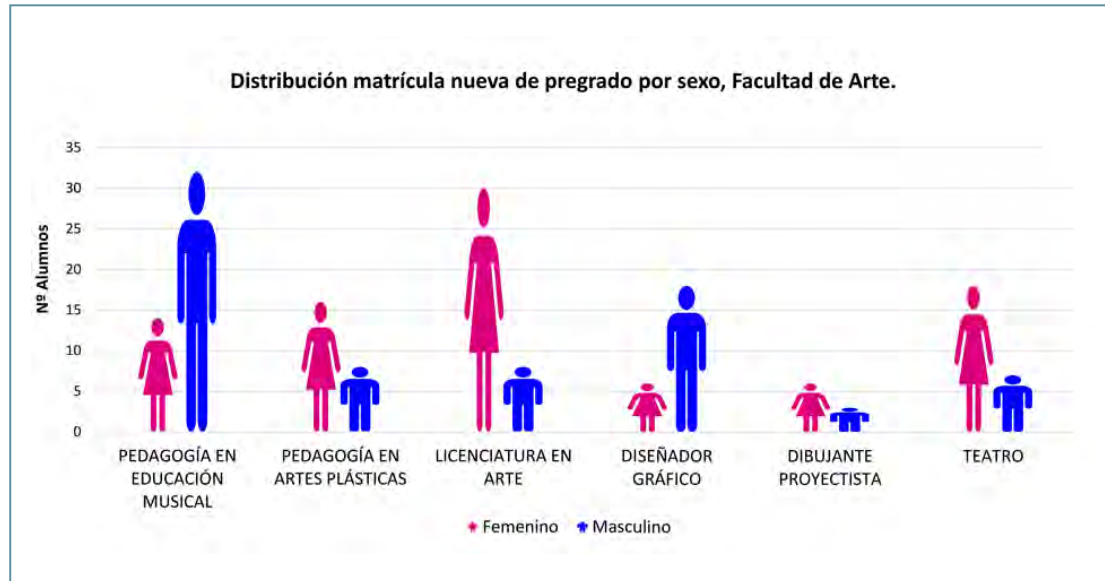



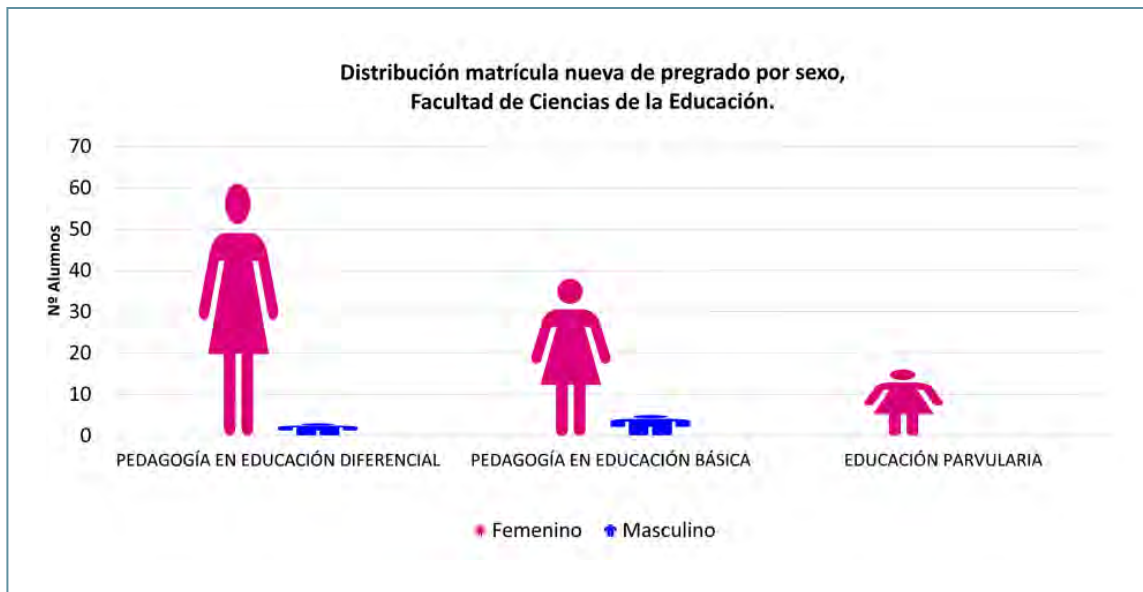
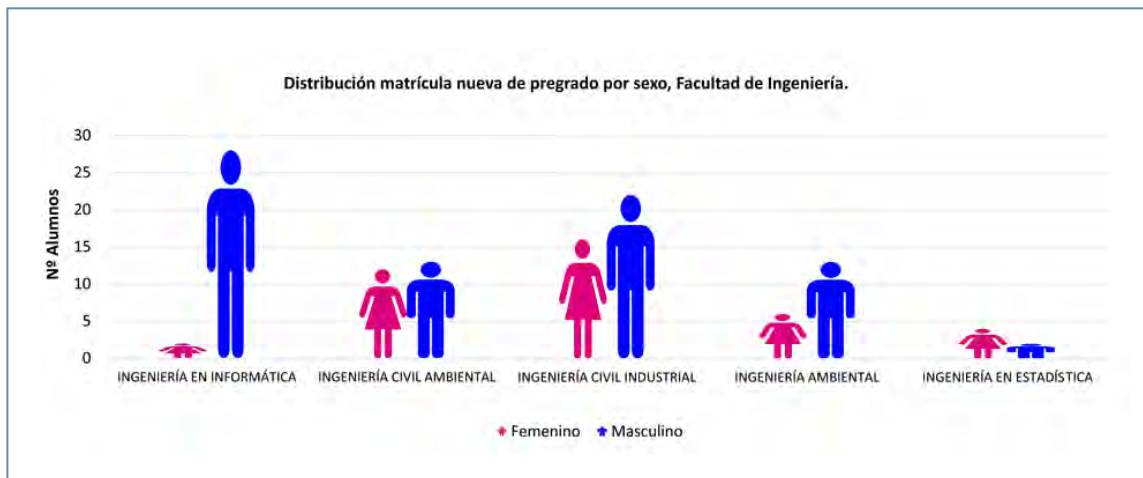

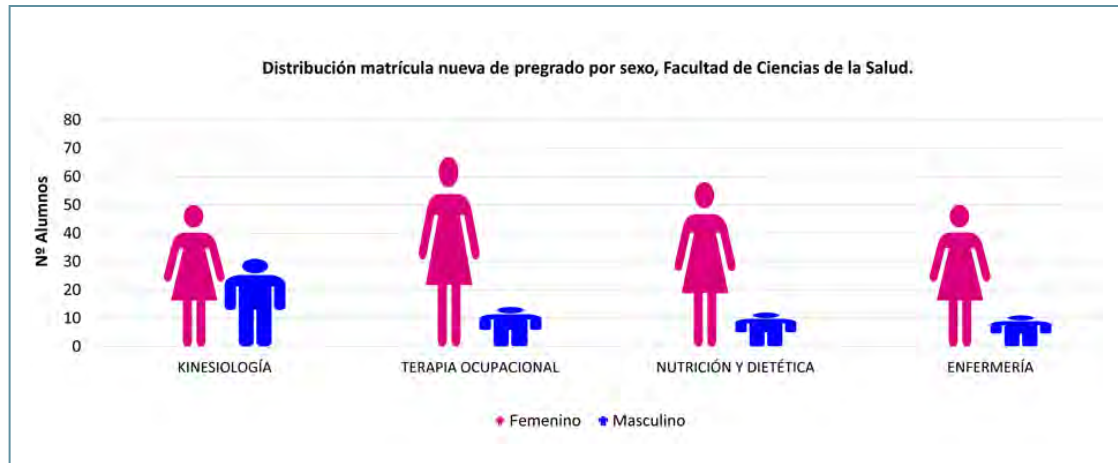
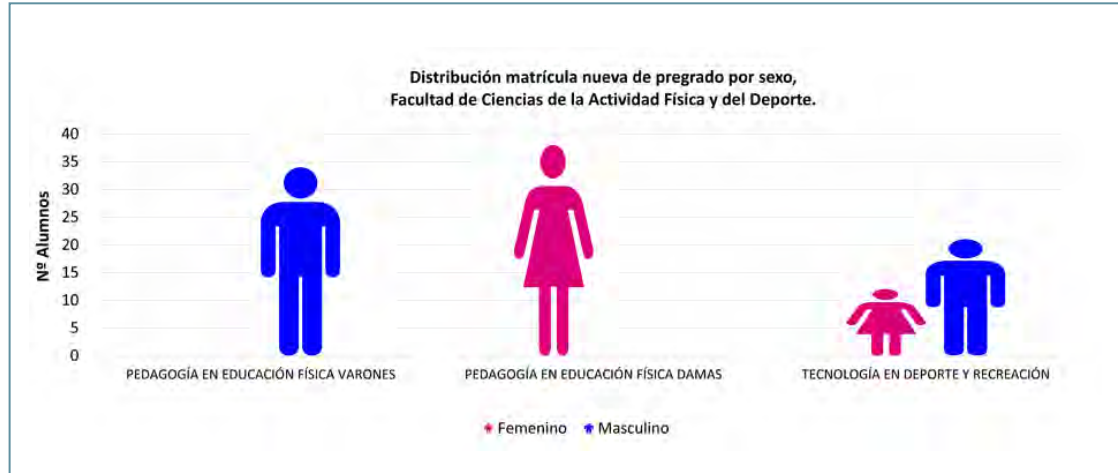

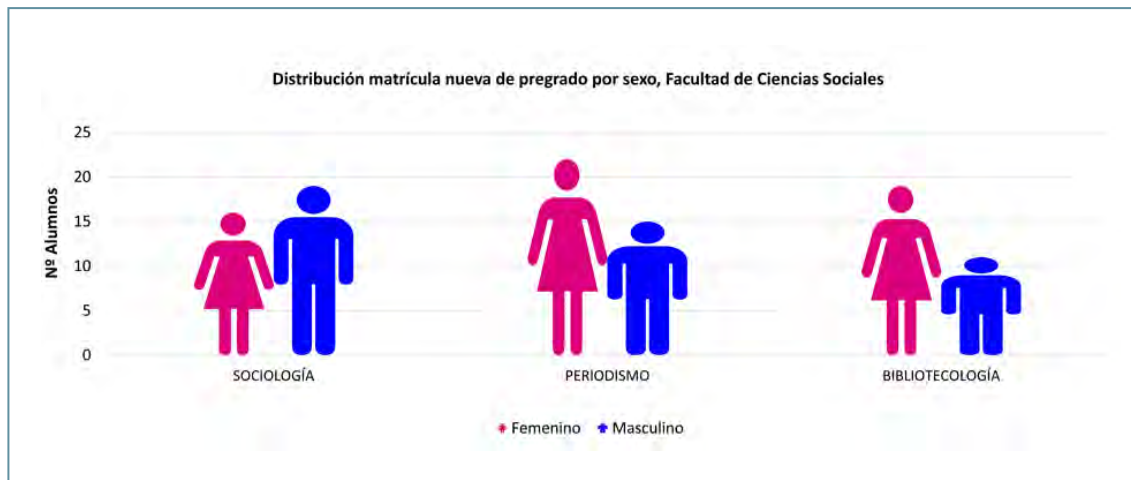
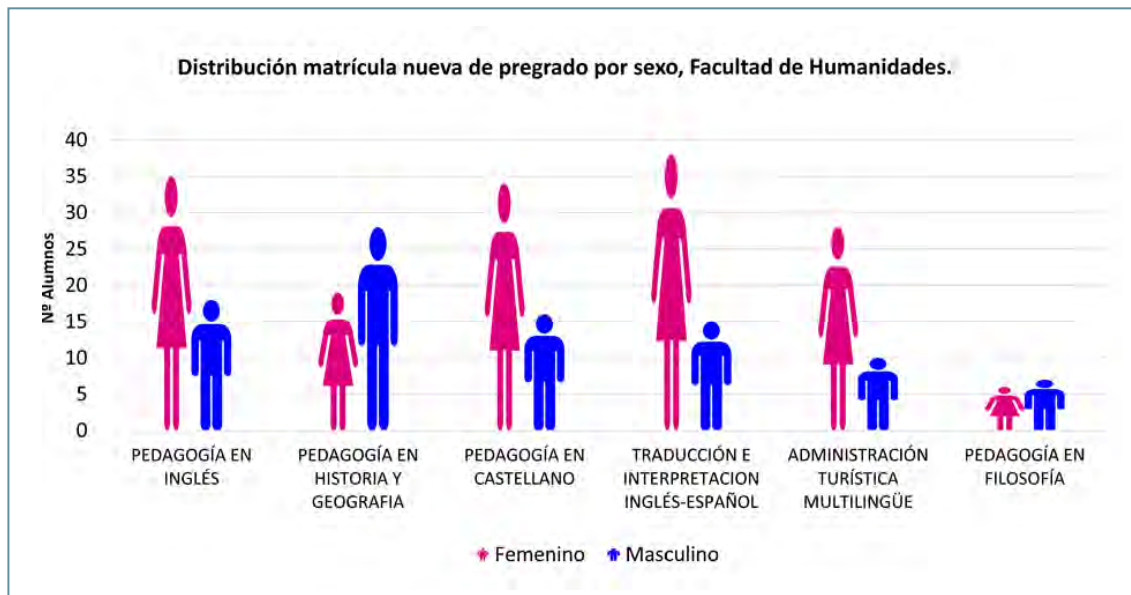

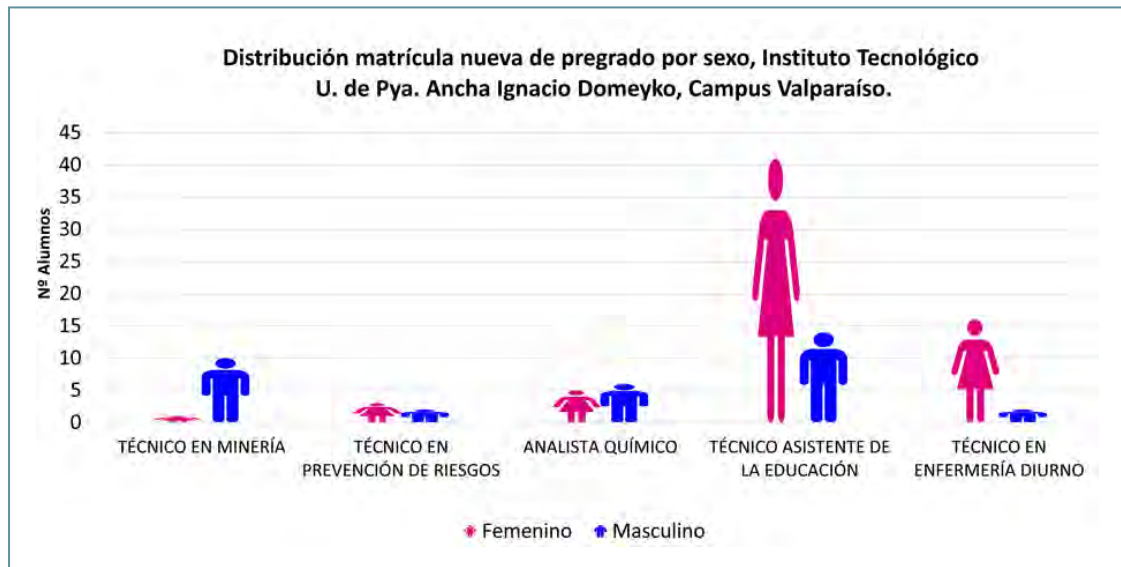
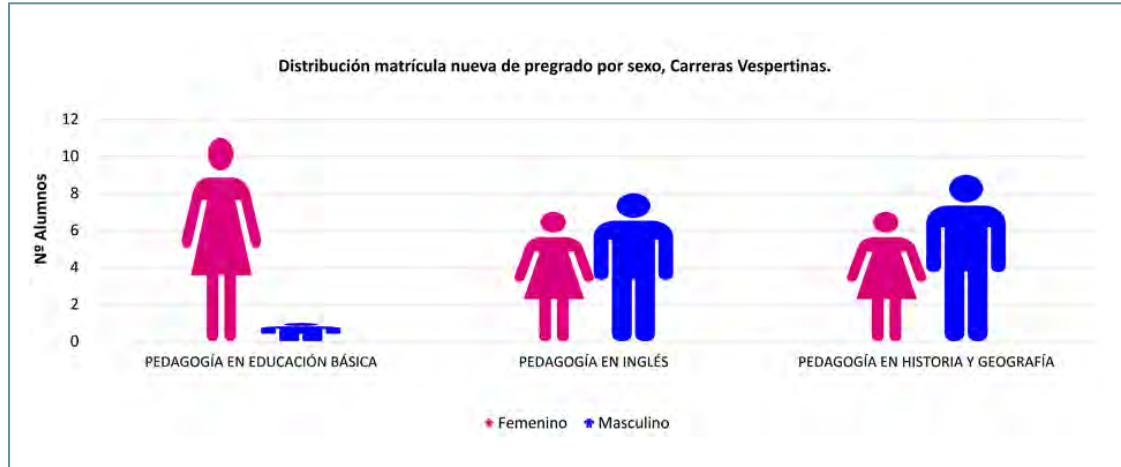

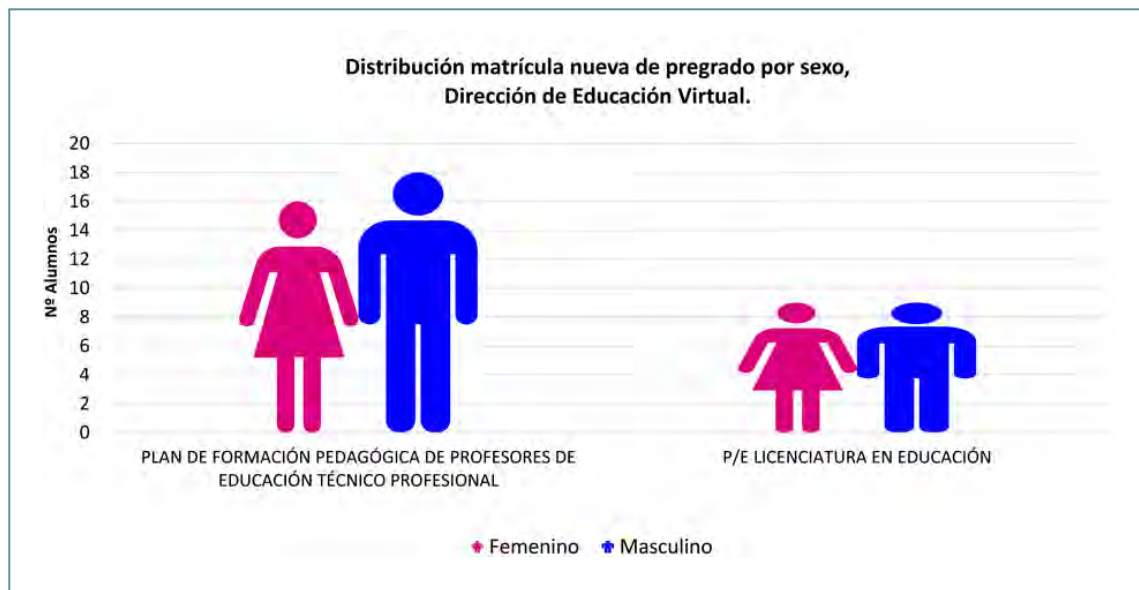
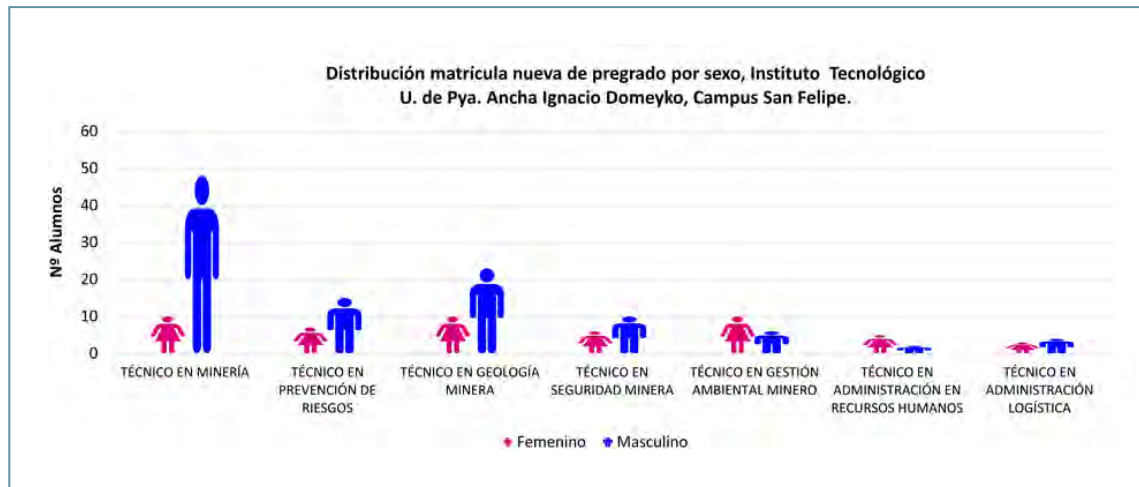

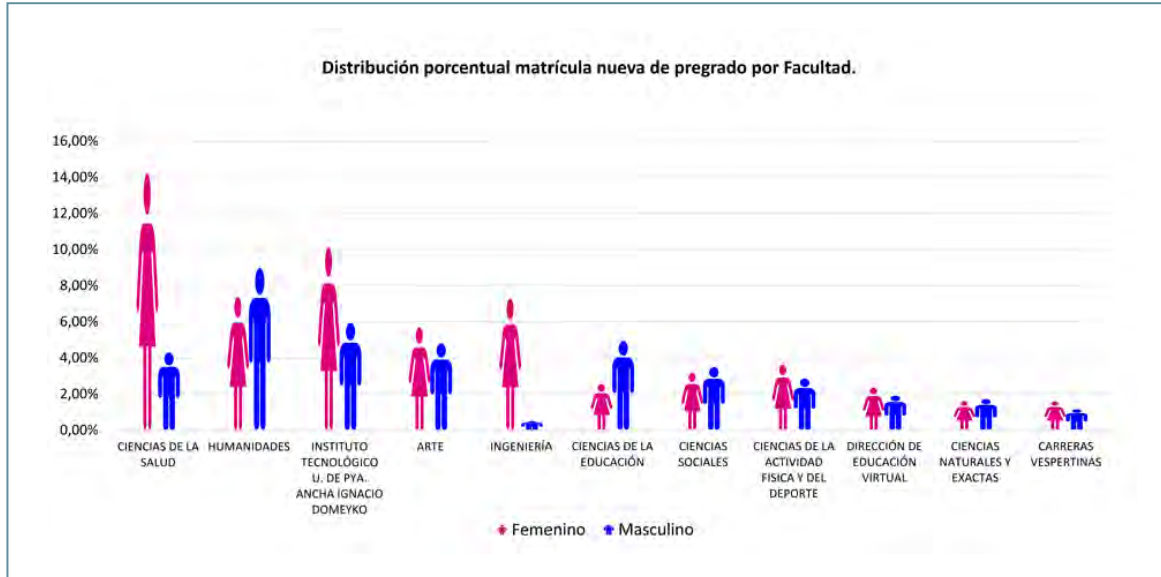

## 2.2.2 Matrícula de pregrado total por carreras, sedes y sexo, año 2014

FACULTAD	CARRERAS	CAMPUS VALPARAÍSO			CAMPUS SAN FELIPE			TOTAL SEXO		TOTAL
		F	M	TOTAL	F	M	TOTAL	Femenino	Masculino	
ARTE	PEDAGOGÍA EN EDUCACIÓN MUSICAL	72	136	208	-	-	-	72	136	208
	PEDAGOGÍA EN ARTES PLÁSTICAS	93	41	134	-	-	-	93	41	134
	LICENCIATURA EN ARTE	87	32	119	-	-	-	87	32	119
	DISEÑADOR GRÁFICO	45	47	92	-	-	-	45	47	92
	DIBUJANTE PROYECTISTA	34	46	80	-	-	-	34	46	80
	TEATRO	62	33	95	-	-	-	62	33	95
	PEDAGOGÍA EN EDUCACIÓN TECNOLÓGICA	17	11	28	-	-	-	17	11	28
CIENCIAS NATURALES Y EXACTAS	PEDAGOGÍA EN MATEMÁTICA Y COMPUTACIÓN	71	78	149	41	18	59	112	96	208
	PEDAGOGÍA EN BIOLOGÍA Y CIENCIAS	77	35	112	-	-	-	77	35	112
	GEOGRAFÍA	55	68	123	-	-	-	55	68	123
	PEDAGOGÍA EN QUÍMICA Y CIENCIAS	38	9	47	-	-	-	38	9	47
	PEDAGOGÍA EN FÍSICA	9	25	34	-	-	-	9	25	34
INGENIERÍA	INGENIERÍA EN INFORMÁTICA	16	84	100	9	48	57	25	132	157
	INGENIERÍA CIVIL AMBIENTAL	72	70	142	-	-	-	72	70	142
	INGENIERÍA CIVIL INDUSTRIAL	73	96	169	-	-	-	73	96	169
	INGENIERÍA AMBIENTAL	25	43	68	-	-	-	25	43	68
	INGENIERÍA EN ESTADÍSTICA	23	24	47	-	-	-	23	24	47
CIENCIAS DE LA EDUCACIÓN	PEDAGOGÍA EN EDUCACIÓN DIFERENCIAL	224	7	231	105	10	115	329	17	346
	PEDAGOGÍA EN EDUCACIÓN BÁSICA	168	30	198	46	10	56	214	40	254
	EDUCACIÓN PARVULARIA	122	0	122	41	0	41	163	0	163
CIENCIAS DE LA ACTIVIDAD FÍSICA Y DEL DEPORTE	PEDAGOGÍA EN EDUCACIÓN FÍSICA VARONES	0	222	222	-	-	-	0	222	222
	PEDAGOGÍA EN EDUCACIÓN FÍSICA DAMAS	196	0	196	-	-	-	196	0	196
	TECNOLOGÍA EN DEPORTE Y RECREACIÓN	34	78	112	-	-	-	34	78	112
	KINESIOLOGÍA	164	155	319	-	-	-	164	155	319
CIENCIAS DE LA SALUD	TERAPIA OCUPACIONAL	267	57	324	-	-	-	267	57	324
	NUTRICIÓN Y DIETÉTICA	185	33	218	-	-	-	185	33	218
	ENFERMERÍA	50	11	61	-	-	-	50	11	61



HUMANIDADES	PEDAGOGÍA EN INGLÉS	147	87	234	78	45	123	225	132	357
	PEDAGOGÍA EN HISTORIA Y GEOGRAFÍA	93	125	218	33	64	97	126	189	315
	PEDAGOGÍA EN CASTELLANO	151	67	218	68	20	88	219	87	306
	TRADUCCIÓN E INTERPRETACIÓN INGLÉS-ESPAÑOL	127	71	198	-	-	-	127	71	198
	ADMINISTRACIÓN TURÍSTICA MULTILINGÜE	93	43	136	-	-	-	93	43	136
	PEDAGOGÍA EN FILOSOFÍA	32	37	69	-	-	-	32	37	69
	TRAD.ALEMÁN-ESP. Y T.U. TURISMO O T. U. COM. INTERNACIONAL	3	2	5	-	-	-	3	2	5
TRAD.FRANCÉS-ESP. Y T. U. TURISMO O T. U. COM. INTERNACIONAL	2	0	2	-	-	-	2	0	2	
CIENCIAS SOCIALES	SOCIOLOGÍA	83	86	169	-	-	-	83	86	169
	PERIODISMO	88	77	165	-	-	-	88	77	165
	BIBLIOTECOLOGÍA	70	40	110	-	-	-	70	40	110
CARRERAS VESPERTINAS	PEDAGOGÍA EN EDUCACIÓN BÁSICA	77	13	90	-	-	-	77	13	90
	PEDAGOGÍA EN INGLÉS	59	36	95	-	-	-	59	36	95
	PEDAGOGÍA EN HISTORIA Y GEOGRAFÍA	19	33	52	-	-	-	19	33	52
	EDUCACIÓN PARVULARIA	26	0	26	-	-	-	26	0	26
	PEDAGOGÍA EN CASTELLANO	13	6	19	-	-	-	13	6	19
INSTITUTO TECNOLÓGICO U. DE PYA. ANCHA IGNACIO DOMEYKO	TÉCNICO EN MINERÍA	1	10	11	33	108	141	34	118	152
	TÉCNICO EN PREVENCIÓN DE RIESGOS	10	10	20	23	27	50	33	37	70
	TÉCNICO EN GEOLOGÍA MINERA	-	-	-	23	46	69	23	46	69
	ANALISTA QUÍMICO	12	15	27	-	-	-	12	15	27
	ADMINISTRACIÓN DE LA GESTIÓN PÚBLICA	9	7	16	-	-	-	9	7	16
	TÉCNICO EN SEGURIDAD MINERA	-	-	-	14	16	30	14	16	30
	TÉCNICO EN GESTIÓN AMBIENTAL MINERO	-	-	-	11	12	23	11	12	23
	PROGRAMADOR EN APLICACIONES COMPUTACIONALES	1	3	4	-	-	-	1	3	4
	TÉCNICO EN ENFERMERÍA	16	2	18	-	-	-	16	2	18
	TÉCNICO EN ADMINISTRACIÓN EN RECURSOS HUMANOS	-	-	-	5	2	7	5	2	7
	TÉCNICO ASISTENTE DE LA EDUCACIÓN	41	14	55	-	-	-	41	14	55
	TÉCNICO EN ADMINISTRACIÓN LOGÍSTICA	-	-	-	3	4	7	3	4	7
DIRECCIÓN DE EDUCACIÓN VIRTUAL	P/E EDUCACIÓN TÉCNICO PROFESIONAL	22	20	42	-	-	-	22	20	42
	P/E LICENCIATURA EN EDUCACIÓN	7	1	8	-	-	-	7	1	8
		3481	2276	5757	533	430	963	4014	2706	6720



Distribución porcentual matrícula total de pregrado por sexo

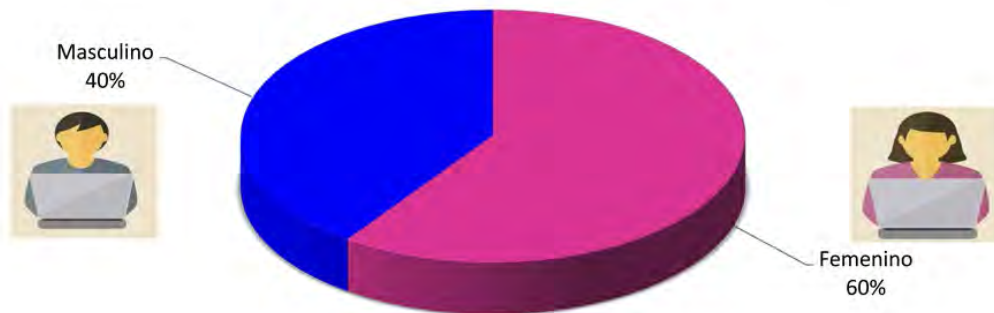

Distribución porcentual matrícula total de pregrado por campus

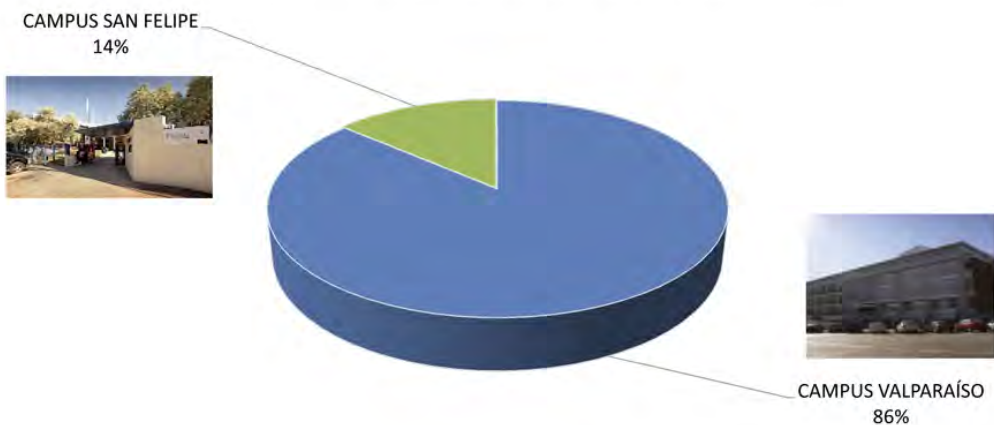

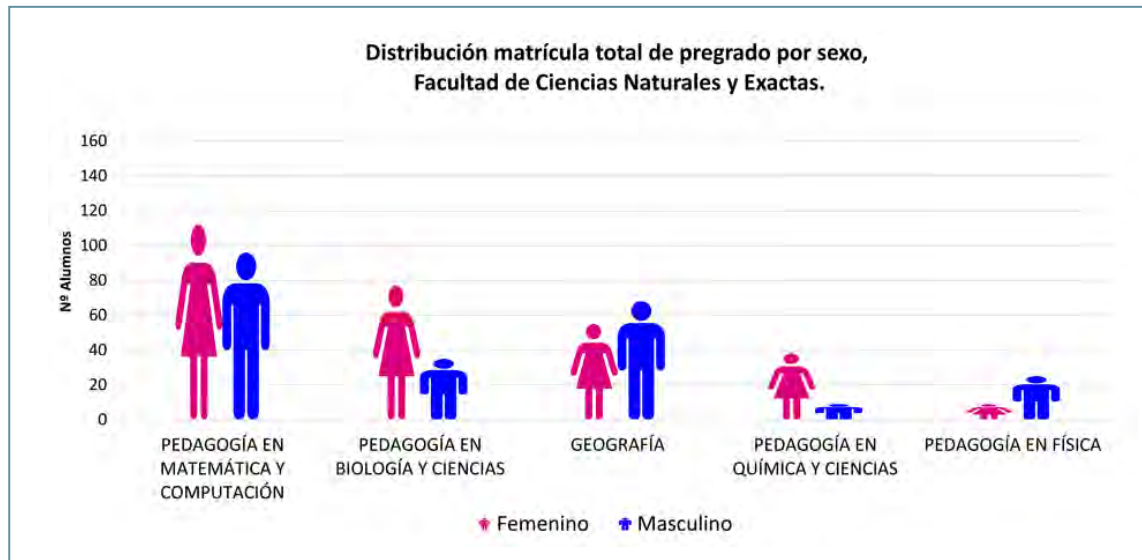
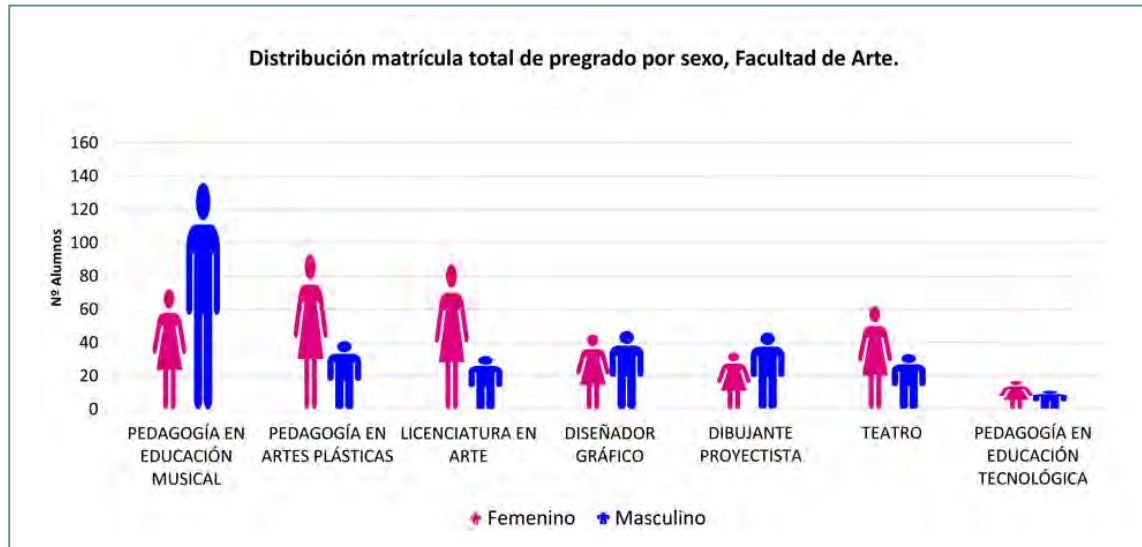

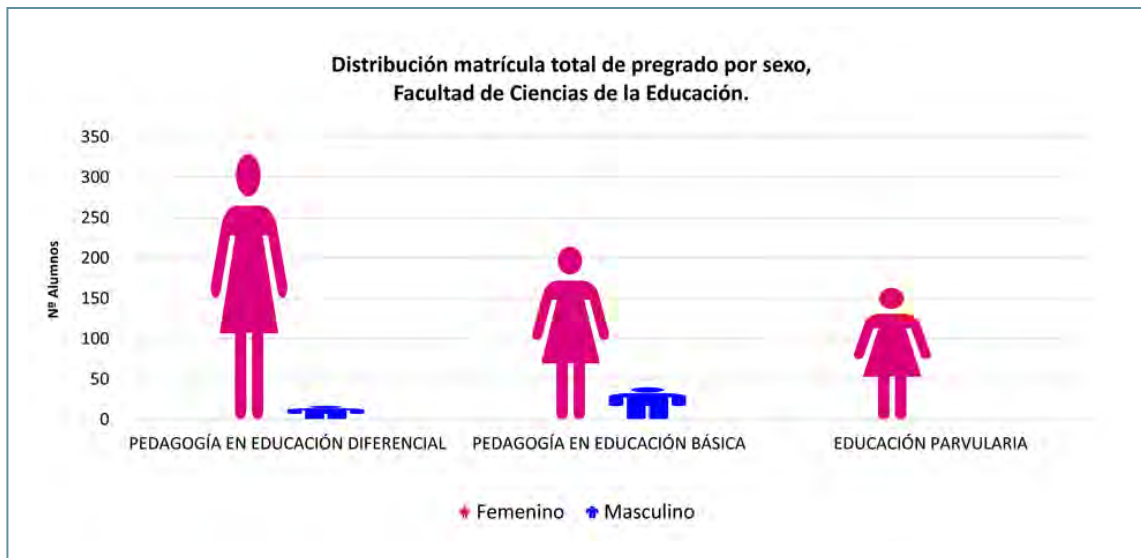
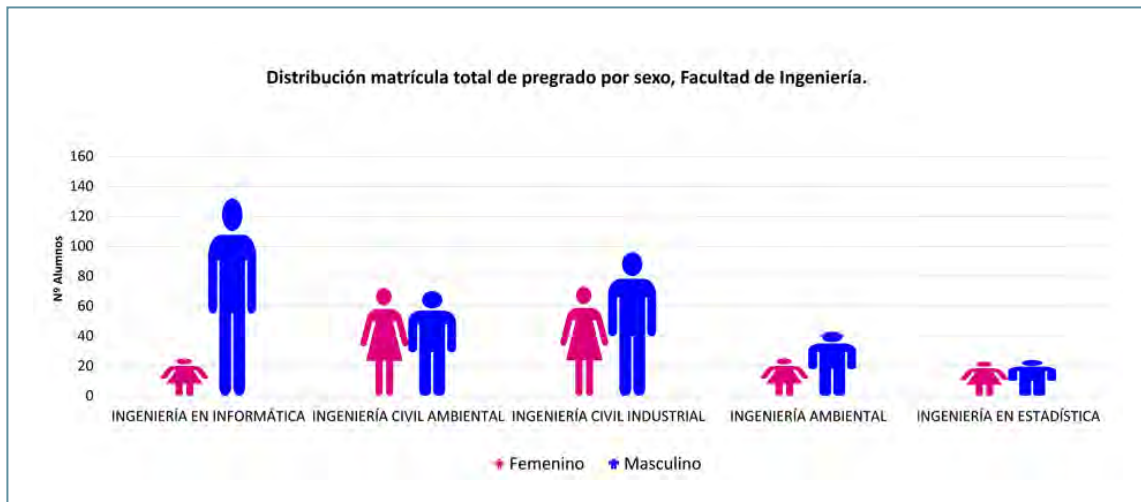

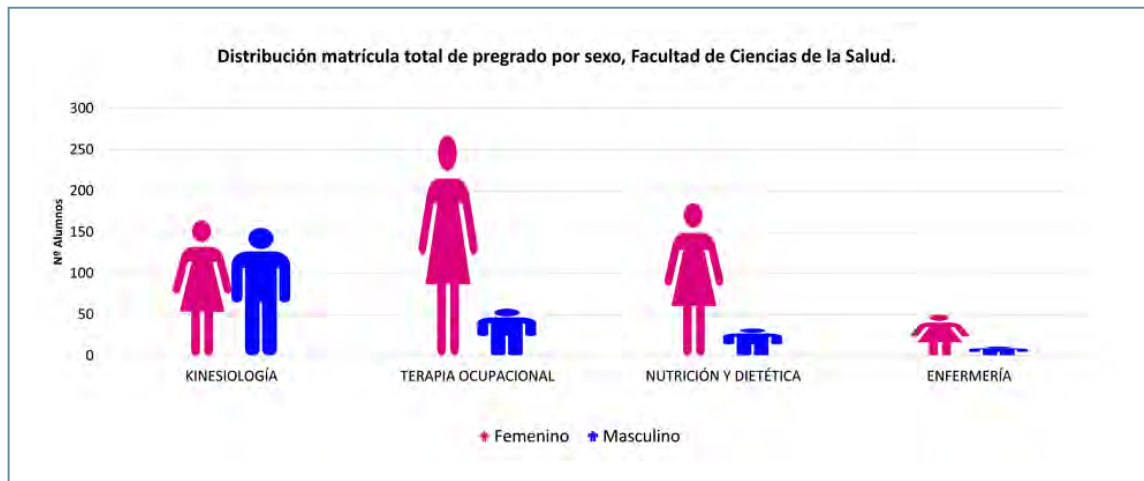
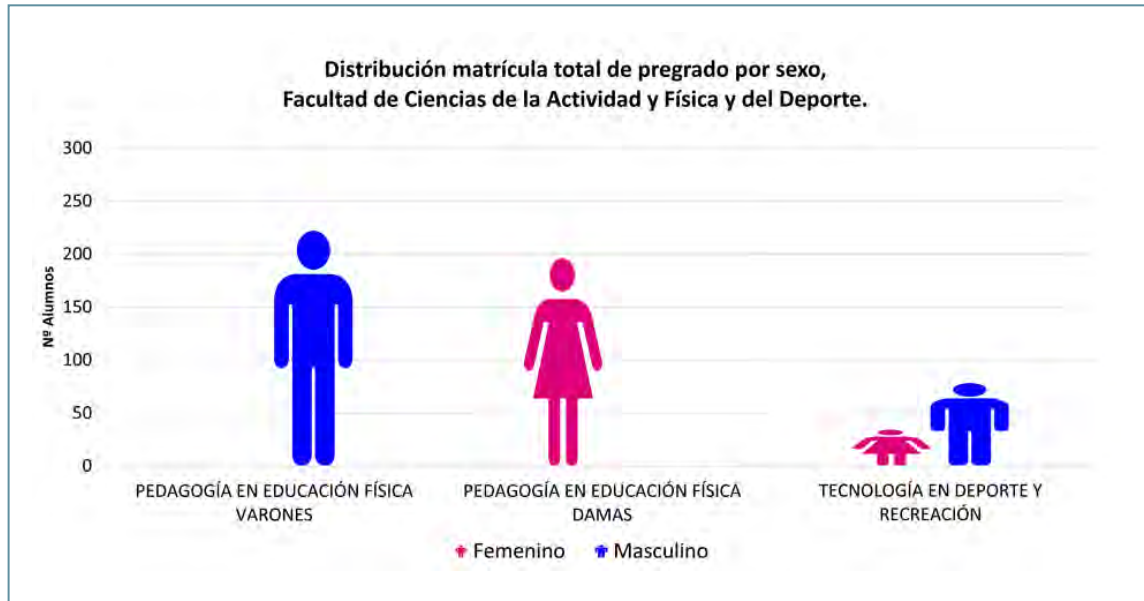

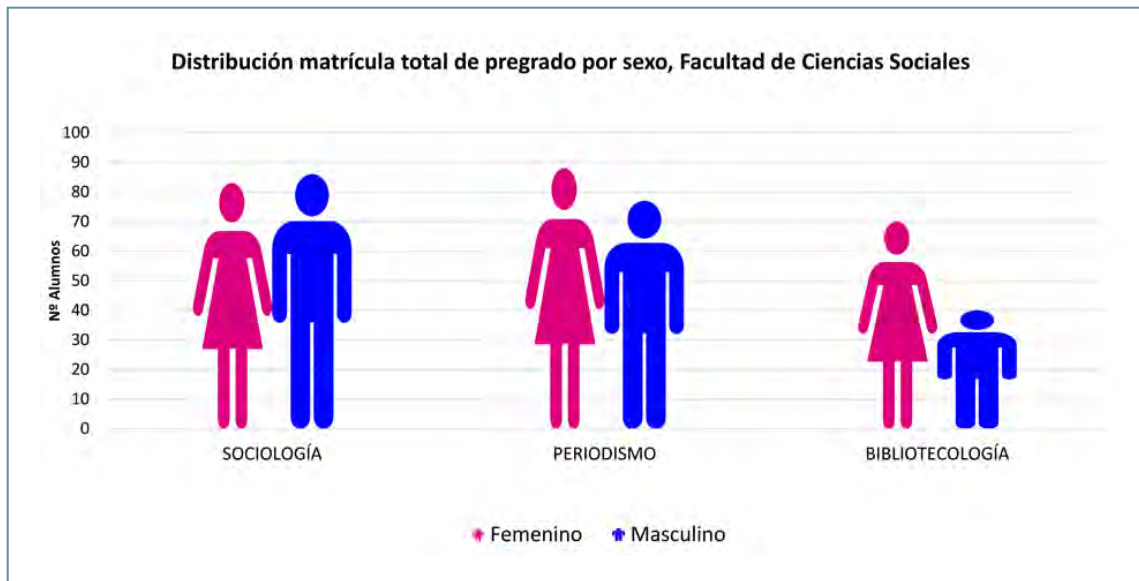
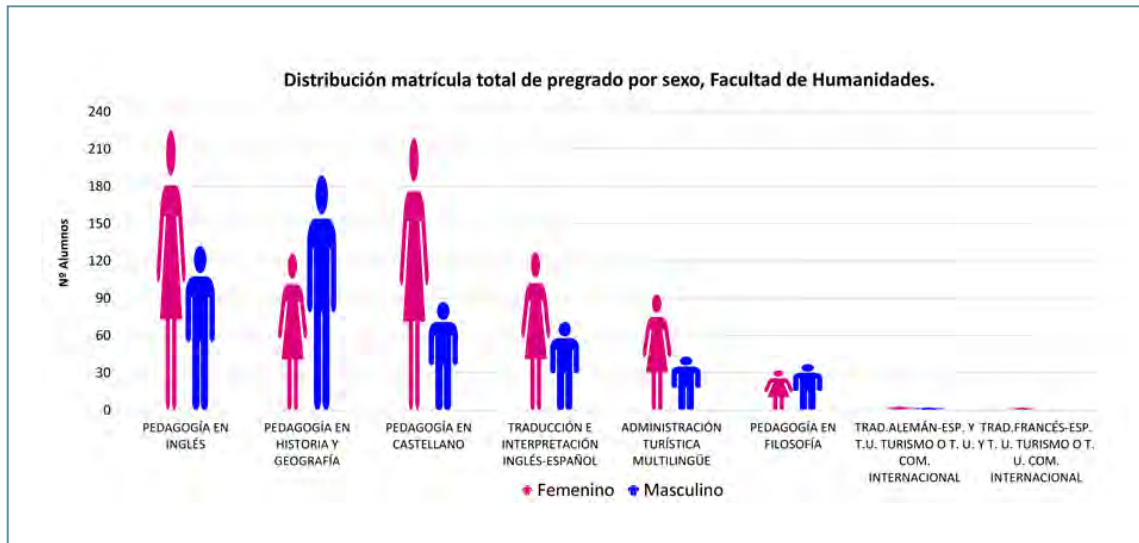

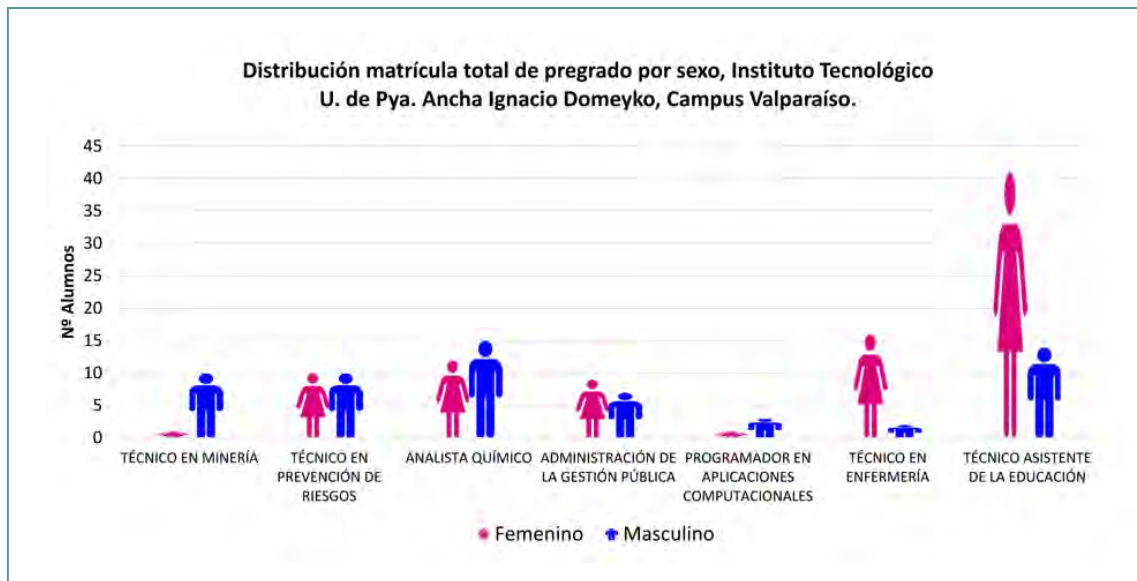
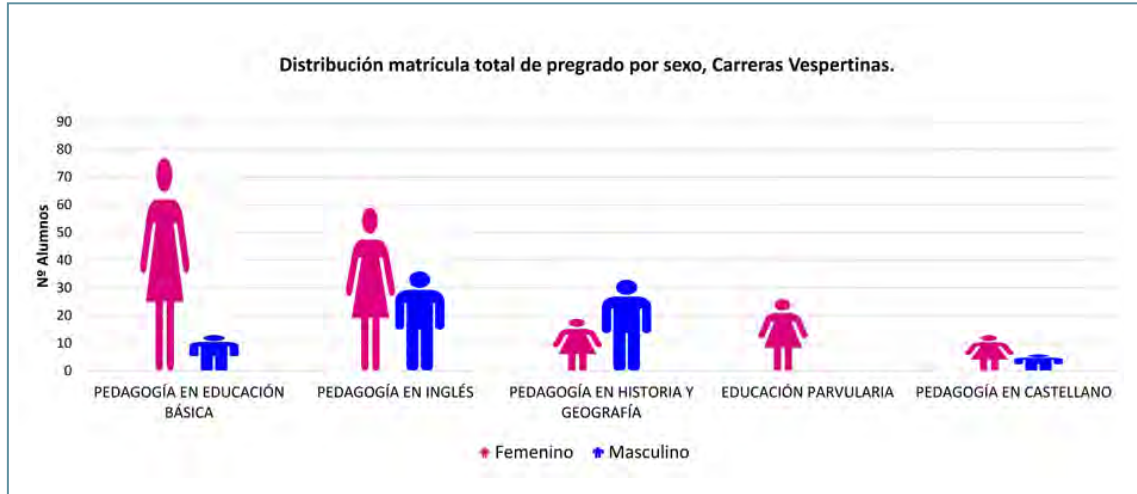

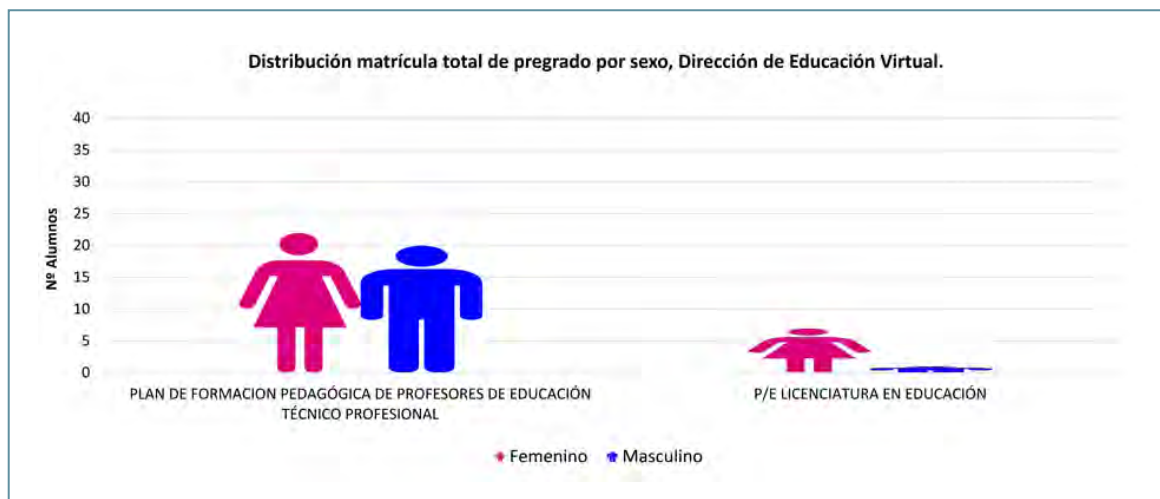
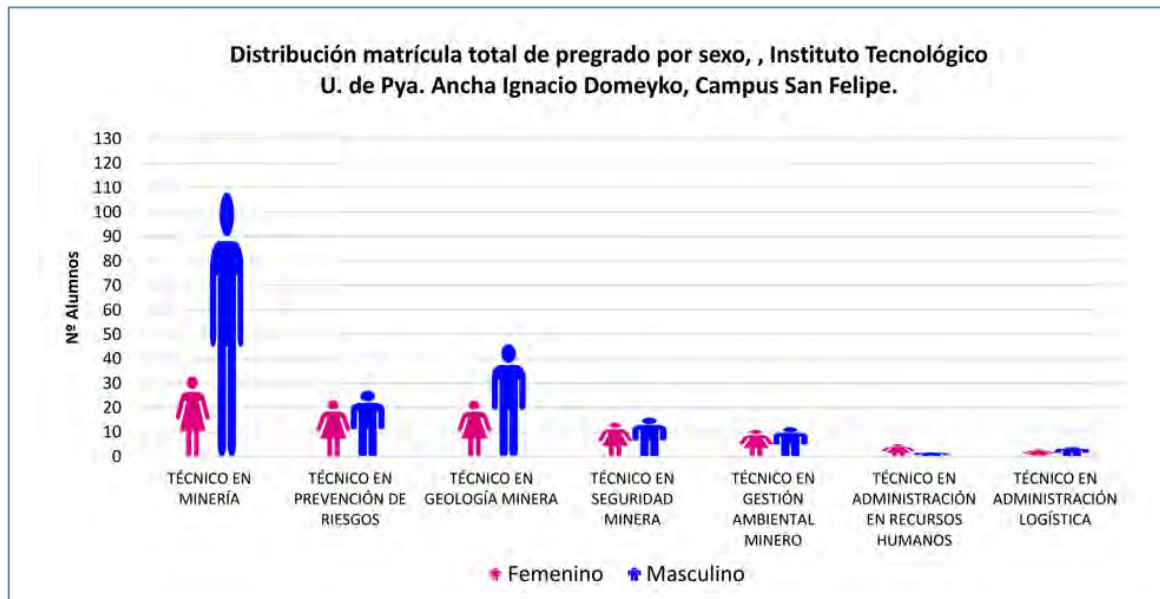



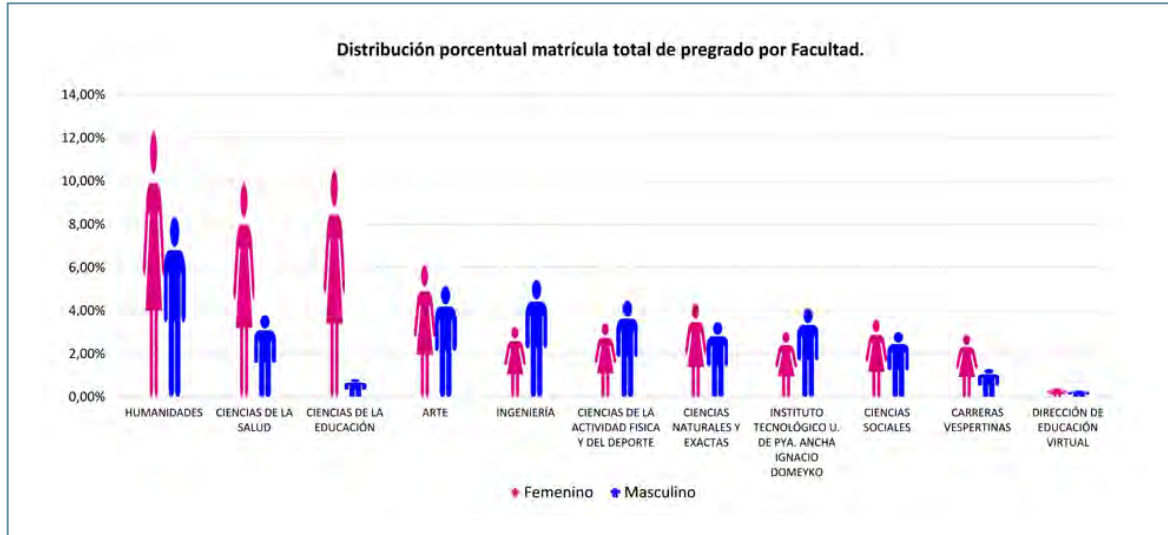



## 2.3 Población Estudiantil: programas de post-grado.

### 2.3.1 Matrícula de post-grado en primer año por programas y sexo, año 2014

FACULTAD	PROGRAMAS	CAMPUS VALPARAÍSO		
		MASCULINO	FEMENINO	TOTAL
CIENCIAS NATURALES Y EXACTAS	MAGÍSTER EN ENSEÑANZAS DE LAS CIENCIAS	5	4	9
CIENCIAS DE LA EDUCACIÓN	MAGÍSTER EN ADMINISTRACIÓN EDUCACIONAL	9	15	24
	MAGÍSTER EN EVALUACIÓN EDUCACIONAL	8	16	24
	MAGÍSTER EN AMBIENTES PROPICIOS PARA EL APRENDIZAJE MENCIÓN VIOLENCIA ESCOLAR Y CONVIVENCIA SOCIAL	3	11	14
DIRECCIÓN DE EDUCACIÓN VIRTUAL	MAGÍSTER EN EDUCACIÓN AMBIENTAL (A DISTANCIA)	1	7	8
ARTE	MAGÍSTER EN EDUCACIÓN ARTÍSTICA	1	1	2
	DIPLOMADO EN VOZ PROFESIONAL	4	4	8
	MAGÍSTER EN ARTE, MENCIÓN PATRIMONIO	2	5	7
CIENCIAS SOCIALES	MAGÍSTER EN BIBLIOTECOLOGÍA E INFORMACIÓN	2	6	8
	MAGÍSTER EN COMUNICACIÓN CON MENCIÓN C.L.O.	0	1	1
HUMANIDADES	DIPLOMADO EN INTERCULTURALIDAD	0	1	1
	MAGÍSTER EN GESTIÓN CULTURAL	2	8	10
	MAGÍSTER EN LITERATURA CON MENCIÓN	16	11	27
	DOCTORADO EN POLÍTICAS Y GESTIÓN EDUCATIVA	6	4	10
	MAGÍSTER EN LINGÜÍSTICA CON MENCIÓN	1	7	8
CIENCIAS DE LA ACTIVIDAD FÍSICA Y DEL DEPORTE	MAGÍSTER EN CIENCIAS DE LA ACTIVIDAD FÍSICA Y DEL DEPORTE	6	2	8
<b>TOTAL</b>		<b>66</b>	<b>103</b>	<b>169</b>

**Distribución porcentual matrícula de postgrado en primer año por sexo, año 2014**

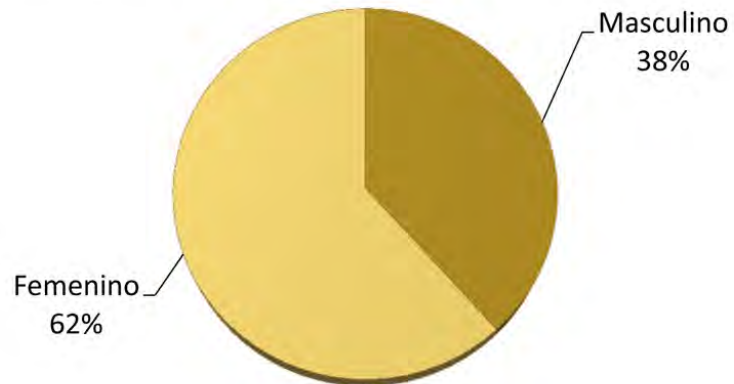

### 2.3.2 Matrícula de post-grado total por programas y sexo, año 2014

FACULTAD	CARRERAS	CAMPUS VALPARAÍSO		
		M	F	Total
ARTE	MAGÍSTER EN ARTE MENCIÓN PATRIMONIO	6	13	19
	DIPLOMADO EN VOZ PROFESIONAL	4	4	8
	MAGÍSTER EN EDUCACIÓN ARTÍSTICA	1	1	2
CIENCIAS NATURALES Y EXACTAS	MAGÍSTER EN ENSEÑANZAS DE LAS CIENCIAS	12	15	27
	MAGÍSTER EN ENSEÑANZAS DE LAS CIENCIAS SAN FELIPE	1	3	4
HUMANIDADES	MAGÍSTER EN GESTIÓN CULTURAL	6	18	24
	MAGÍSTER EN LINGÜÍSTICA CON MENCIÓN	2	13	15
	MAGÍSTER EN LITERATURA CON MENCIÓN	20	22	42
	MAGÍSTER INTERDISCIPLINARIO EN ESTUDIOS HUMANÍSTICOS CON MENCIÓN	2	3	5
	DIPLOMADO EN INTERCULTURALIDAD	0	1	1
	DOCTORADO EN POLÍTICAS Y GESTIÓN EDUCATIVA	17	27	44
CIENCIAS DE LA EDUCACIÓN	MAGÍSTER EN GESTIÓN EN POLÍTICAS NACIONALES MENCIÓN EN EDUCACIÓN Y CULTURA	2	2	4
	MAGÍSTER EN ADMINISTRACIÓN EDUCACIONAL	19	27	46
	MAGÍSTER EN AMBIENTES PROPICIOS PARA EL APRENDIZAJE MENCIÓN VIOLENCIA ESCOLAR Y CONVIVENCIA SOCIAL	10	35	45
	MAGÍSTER EN EVALUACIÓN EDUCACIONAL	22	59	81
	MAGÍSTER EN PEDAGOGÍA UNIVERSITARIA	0	2	2
CIENCIAS DE LA ACTIVIDAD FÍSICA Y DEL DEPORTE	MAGÍSTER EN ACTIVIDAD FÍSICA Y DEL DEPORTE	23	8	31
DIRECCIÓN DE EDUCACIÓN VIRTUAL	MAGÍSTER EN EDUCACIÓN AMBIENTAL (A DISTANCIA)	1	7	8
CIENCIAS SOCIALES	MAGÍSTER EN COMUNICACIÓN CON MENCIÓN	5	2	7
	MAGÍSTER EN BIBLIOTECOLOGÍA E INFORMACIÓN	7	13	20
<b>TOTAL</b>		<b>160</b>	<b>275</b>	<b>435</b>

**Distribución porcentual matrícula de postgrado total por sexo , año 2014**

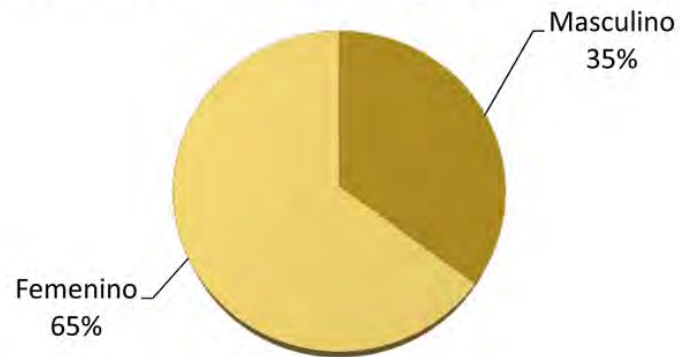

2.4 Población Estudiantil: titulados por carreras, sede, sexo. año 2014.

2.4.1 Titulados de pregrado por carreras, sedes y sexo, año 2014

FACULTAD	CARRERAS	CAMPUS VALPARAÍSO			CAMPUS SAN FELIPE			TOTAL SEXO		Total general
		F	M	Total	F	M	Total	F	M	
ARTE	DIBUJANTE PROYECTISTA	7	15	22	-	-	-	7	15	22
	DISEÑADOR GRAFICO	5	3	8	-	-	-	5	3	8
	LICENCIATURA EN ARTE	12	3	15	-	-	-	12	3	15
	PEDAGOGIA EN EDUCACION MUSICAL	5	12	17	-	-	-	5	12	17
	PEDAGOGIA EN EDUCACION TECNOLOGICA	12	6	18	-	-	-	12	6	18
	PEDAGOGIA EN ARTES MANUALES	1	-	1	-	-	-	1	0	1
	PEDAGOGIA EN ARTES PLASTICAS	14	10	24	-	-	-	14	10	24
	TEATRO	6	2	8	-	-	-	6	2	8
CIENCIAS DE LA ACTIVIDAD FÍSICA Y DEL DEPORTE	PEDAGOGIA EN EDUCACION FISICA DAMAS	32	-	32	-	-	-	32	0	32
	PEDAGOGIA EN EDUCACION FISICA VARONES	1	31	32	-	-	-	1	31	32
	TECNOLOGIA EN DEPORTE Y RECREACION	7	11	18	-	-	-	7	11	18
HUMANIDADES	PEDAGOGIA EN FILOSOFIA	1	6	7	-	-	-	1	6	7
	PEDAGOGIA EN CASTELLANO	26	15	41	29	4	33	55	19	74
	PEDAGOGIA EN HISTORIA Y GEOGRAFIA	17	26	43	9	15	24	26	41	67
	PEDAGOGIA EN INGLES	23	13	36	17	16	33	40	29	69
	ADMINISTRACION TURISTICA MULTILINGÜE	4	-	4	-	-	-	4	0	4
	TRADUCCION ALEMAN-ESPAÑOL Y TECNICO UNIVERSITARIO EN TURISMO O TECNICO UNIVERSITARIO EN COMERCIO INTERNACIONAL	4	3	7	-	-	-	4	3	7
	TRADUCCION E INTERPRETACION INGLES-ESPAÑOL	8	6	14	-	-	-	8	6	14
TRADUCCION FRANCÉS-ESPAÑOL Y TÉCNICO UNIVERSITARIO EN TURISMO O TÉCNICO UNIVERSITARIO EN COMERCIO INTERNACIONAL	3	-	3	-	-	-	3	0	3	
CIENCIAS NATURALES Y EXACTAS	PEDAGOGIA EN BIOLOGIA Y CIENCIAS	20	9	29	-	-	-	20	9	29
	GEOGRAFIA	12	6	18	-	-	-	12	6	18
	PEDAGOGIA EN MATEMATICA	15	11	26	4	4	8	19	15	34
	PEDAGOGIA EN QUIMICA Y CIENCIAS	15	8	23	-	-	-	15	8	23
	PEDAGOGIA EN FISICA	3	7	10	-	-	-	3	7	10
INGENIERÍA	INGENIERIA AMBIENTAL	9	5	14	-	-	-	9	5	14
	INGENIERIA CIVIL AMBIENTAL	7	10	17	-	-	-	7	10	17
	INGENIERIA CIVIL INDUSTRIAL	6	11	17	-	-	-	6	11	17
	INGENIERIA EN ESTADÍSTICA	5	6	11	-	-	-	5	6	11
	INGENIERIA EN INFORMÁTICA	1	8	9	1	5	6	2	13	15
CIENCIAS DE LA EDUCACIÓN	EDUCACION PARVULARIA	27	0	27	23	0	23	50	0	50
	PEDAGOGIA EN EDUCACION BASICA	43	5	48	29	8	37	72	13	85
	PEDAGOGIA EN EDUCACION DIFERENCIAL	50	3	53	25	0	25	75	3	78
CIENCIAS SOCIALES	BIBLIOTECOLOGIA	12	3	15	-	-	-	12	3	15
	PERIODISMO	23	19	42	-	-	-	23	19	42
	SOCIOLOGIA	14	11	25	-	-	-	14	11	25

CIENCIAS DE LA SALUD	TERAPIA OCUPACIONAL	25	5	30	-	-	-	25	5	30
	NUTRICION Y DIETETICA	48	3	51	-	-	-	48	3	51
	KINESIOLOGIA	22	21	43	-	-	-	22	21	43
CARRERAS VESPERTINAS	EDUCACION PARVULARIA	4	0	4	-	-	-	4	0	4
	PEDAGOGIA EN INGLES	12	0	12	-	-	-	12	0	12
	PEDAGOGIA EN CASTELLANO	2	1	3	-	-	-	2	1	3
	PEDAGOGIA EN EDUCACION BASICA	27	4	31	-	-	-	27	4	31
INSTITUTO TECNOLÓGICO U.DE PYA.ANCHA IGNACIO DOMEYKO	ADMINISTRACION DE LA GESTION PUBLICA	6	3	9	-	-	-	6	3	9
	ANALISTA QUIMICO	1	3	4	-	-	-	1	3	4
	ASISTENTE GERENCIAL Y COMERCIAL	0	1	1	-	-	-	0	1	1
	PROGRAMADOR EN APLICACIONES COMPUTACIONALES	0	1	1	-	-	-	0	1	1
	TECNICO EN PREVENCIÓN DE RIESGOS	3	4	7	2	1	3	5	5	10
	ASISTENTE JUDICIAL	-	-	-	3	-	3	3	0	3
	TECNICO EN GEOLOGIA MINERA	-	-	-	1	2	3	1	2	3
	TECNICO EN GESTION AMBIENTAL MINERO	-	-	-	1	-	1	1	0	1
	TECNICO EN MINERIA	-	-	-	1	7	8	1	7	8
	TECNICO EN SEGURIDAD MINERA	-	-	-	1	5	6	1	5	6
DIRECCIÓN DE EDUCACIÓN VIRTUAL	ADMINISTRADOR DE LA GESTION PUBLICA	0	1	1	-	-	-	0	1	1
	P/E DE EDUCACION BASICA	20	3	23	-	-	-	20	3	23
	P/E LICENCIATURA EN EDUCACION	15	2	17	-	-	-	15	2	17
	P/E EDUCACION TÉCNICO PROFESIONAL	16	18	34	-	-	-	16	18	34
<b>Total general</b>		<b>651</b>	<b>354</b>	<b>1005</b>	<b>146</b>	<b>67</b>	<b>213</b>	<b>797</b>	<b>421</b>	<b>1218</b>

Distribución porcentual de estudiantes de pregrado titulados por sexo, año 2014.



Distribución porcentual de estudiantes de pregrado titulados por campus, año 2014.

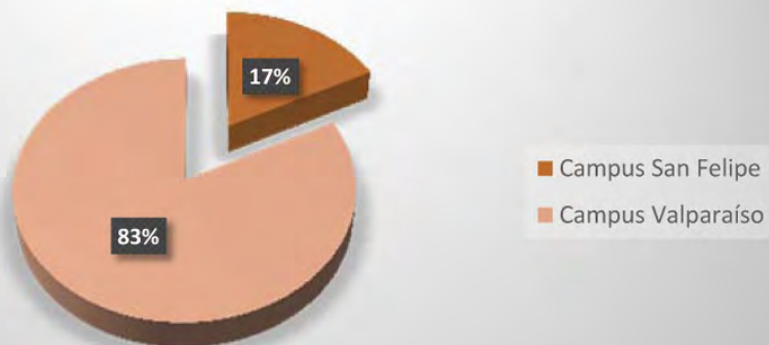



## 2.4.2 Titulados de post-grado por programas y sexo, año 2014

FACULTAD	CARRERAS	CAMPUS VALPARAÍSO			CAMPUS SAN FELIPE			TOTAL
		F	M	TOTAL	F	M	TOTAL	
ARTE	CICLO DE ARTES MUSICALES	1	0	1				1
	MAGÍSTER EN ARTE	5	0	5				5
CIENCIAS NATURALES Y EXACTAS	LICENCIATURA EN FÍSICA APLICADA		1	1				1
	MAGÍSTER EN ENSEÑANZA DE LAS CIENCIAS	2	5	7	2	2	4	11
HUMANIDADES	MAGÍSTER EN LITERATURA	1	3	4				4
	MAGÍSTER EN GESTIÓN CULTURAL	4	1	5				5
	MAGÍSTER EN LINGÜÍSTICA CON MENCIÓN	4	0	4				4
	DIPLOMADO EN GESTIÓN CULTURAL (*)	1		1				1
	MAGÍSTER EN GESTIÓN PARA LA INTEGRACIÓN REGIONAL	1	0	1				1
	LICENCIATURA EN FILOSOFÍA		4	4				4
	LICENCIATURA EN HISTORIA	12	19	31				31
	MENCIÓN EN LENGUA CASTELLANA	13	1	14				14
	MAGÍSTER EN ADMINISTRACIÓN EDUCACIONAL	5	3	8				8
	MAGÍSTER EN PEDAGOGÍA UNIVERSITARIA	1	0	1				1
CIENCIAS DE LA EDUCACIÓN	MAGÍSTER EN AMBIENTES PROPICIOS PARA EL APRENDIZAJE MENCIÓN VIOLENCIA ESCOLAR Y CONVIVENCIA SOCIAL	1		1				1
	MAGÍSTER EN GESTIÓN DE POLÍTICAS NACIONALES MENCIÓN EDUCACIÓN Y CULTURA (*)	5	1	6				6
	DOCTORADO EN POLÍTICAS Y GESTIÓN EDUCATIVA	3	1	4				4
	DIPLOMADO EN EDUCACIÓN DE ADULTOS	2	0	2				2
	DIPLOMADO EN EVALUACIÓN DE APRENDIZAJES	0	2	2				2
	DIPLOMADO EN EDUCACIÓN EN DERECHOS HUMANOS	11	7	18				18
	MAGÍSTER EN EVALUACIÓN EDUCACIONAL	7	5	12				12
	MENCIÓN AUDICIÓN Y LENGUAJE	6	0	6				6
	MENCIÓN EN EDUCACIÓN MATEMÁTICA	15	3	18				18
	POSTÍTULO DE ESPECIALIZACIÓN EN EDUCACIÓN DIFERENCIADA	4		4				4
	PROGRAMA DE LICENCIATURA EN EDUCACIÓN	1		1				1
	PROGRAMA ESPECIALISTA GESTIÓN ADMINISTRATIVA EN SISTEMAS EDUCATIVOS (V.MERCE)	1		1				1
	MENCIÓN DEFICIENCIA MENTAL	2	0	2				2
CIENCIAS DE LA ACTIVIDAD FÍSICA Y DEL DEPORTE	MAGÍSTER EN ACTIVIDAD FÍSICA Y DEL DEPORTE	4	2	6				6
	MAGÍSTER EN BIBLIOTECOLOGÍA	2	2	4				4
CIENCIAS SOCIALES	MAGÍSTER EN COMUNICACIÓN EDUCATIVA MENCIÓN NUEVAS TECNOLOGÍAS	2	5	7				7
	MAGÍSTER EN COMUNICACIÓN CON MENCIÓN	0	1	1				1
DIRECCIÓN DE EDUCACIÓN VIRTUAL	MAGÍSTER EN EDUCACIÓN AMBIENTAL	1	1	2				2
	DIPLOMADO EN INTERCULTURALIDAD	1	2	3				3
		118	69	187	2	2	4	191



Distribución porcentual de estudiantes de postgrado titulados por sexo, año 2014.

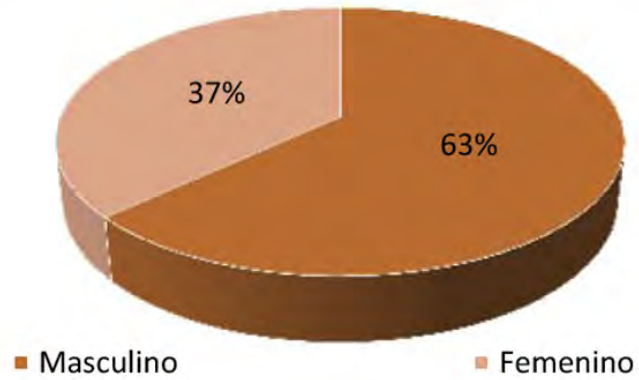

**PERSONAL  
ACADÉMICO  
y de ADMINISTRACIÓN**



3

### 3. Personal Académico y de Administración

#### 3.1. Número de personal académico

##### N° Total de JCE por Institución

	DOCTORADO	MAGISTER	TITULADOS	TOTAL
JORNADA COMPLETA	72	149	71	292
1/2 JORNADA	18	55	34	107
JORNADA HORAS	21	44	87	152

<b>TOTAL</b>	<b>111</b>	<b>248</b>	<b>192</b>	<b>551</b>
--------------	------------	------------	------------	------------

<b>N° JORNADAS COMPLETAS EQUIVALENTES</b>	<b>87</b>	<b>191</b>	<b>111</b>	<b>389</b>
---	-----------	------------	------------	------------

(N° J.C.E. = N° HORAS/44)

##### N° de JCE docentes Mujeres

	DOCTORADO	MAGISTER	TITULADOS	TOTAL
JORNADA COMPLETA	28	66	22	116
1/2 JORNADA	5	21	16	42
JORNADA HORAS	3	21	32	56

<b>TOTAL</b>	<b>36</b>	<b>108</b>	<b>70</b>	<b>214</b>
--------------	-----------	------------	-----------	------------

<b>N° JORNADAS COMPLETAS EQUIVALENTES</b>	<b>31</b>	<b>81</b>	<b>38</b>	<b>150</b>
---	-----------	-----------	-----------	------------

(N° J.C.E. = N° HORAS/44)

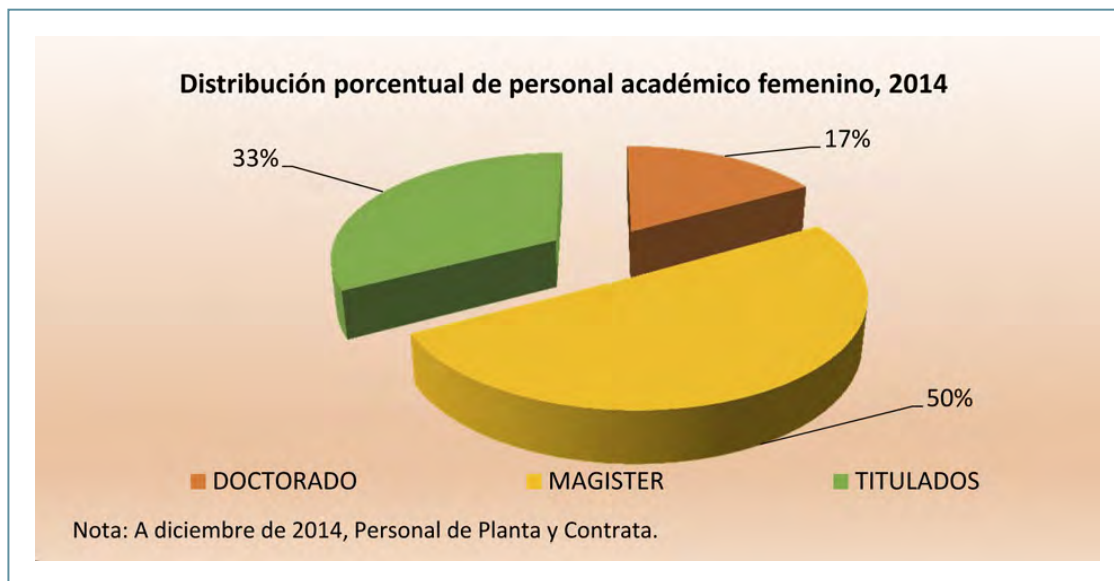
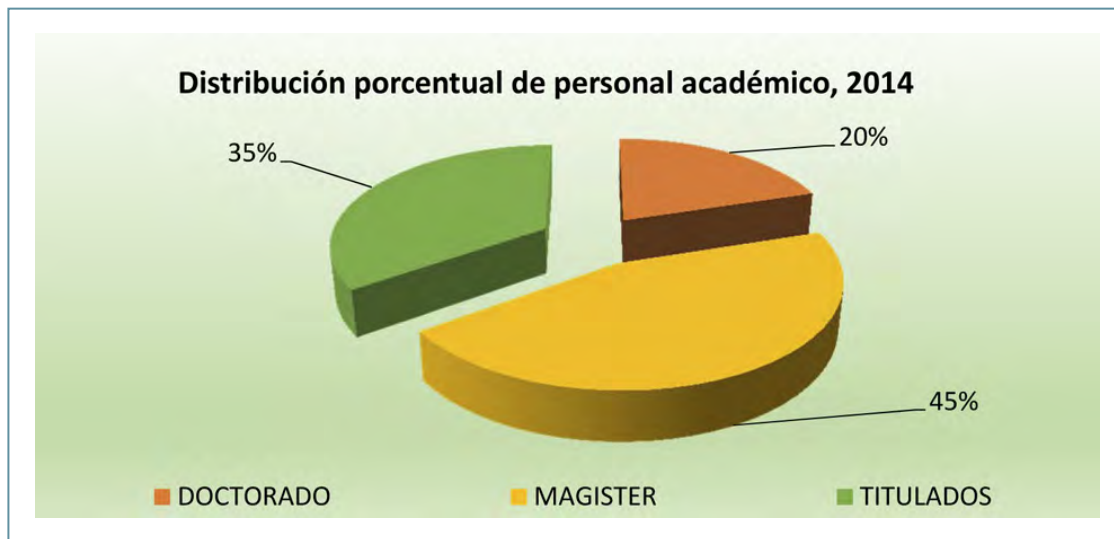

Personal Académico a Honorarios.

	Sólo honorarios	Honorarios+Planta y Contrata	TOTAL
DOCTORADO	1	11	12
MAGISTER	4	13	17
TITULADOS	210	11	221
<b>TOTAL</b>	<b>215</b>	<b>35</b>	<b>250</b>

Distribución porcentual de personal académico a honorarios, 2014

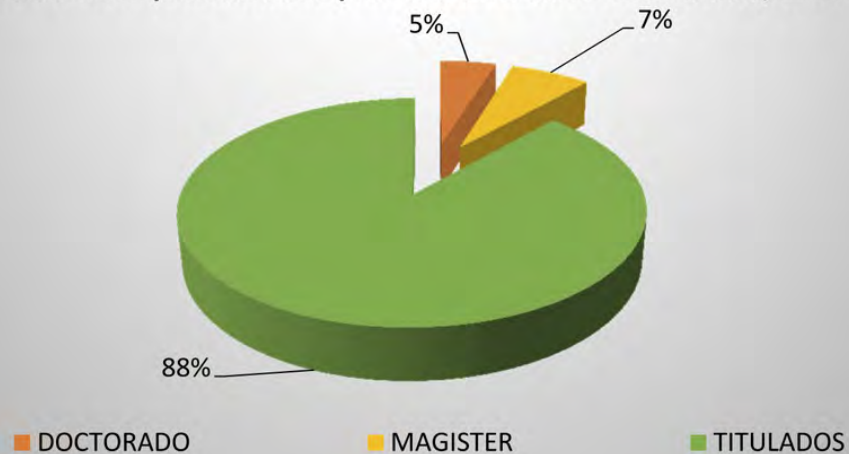

### 3.2. Número de personal de administración

PROFESIONAL	151
AUXILIAR	134
ADMINISTRATIVO	102
SECRETARIA	91
TÉCNICO	87
DIRECTIVO	29
AUXILIAR ESPECIALIZADO	16
<b>TOTAL</b>	<b>610</b>

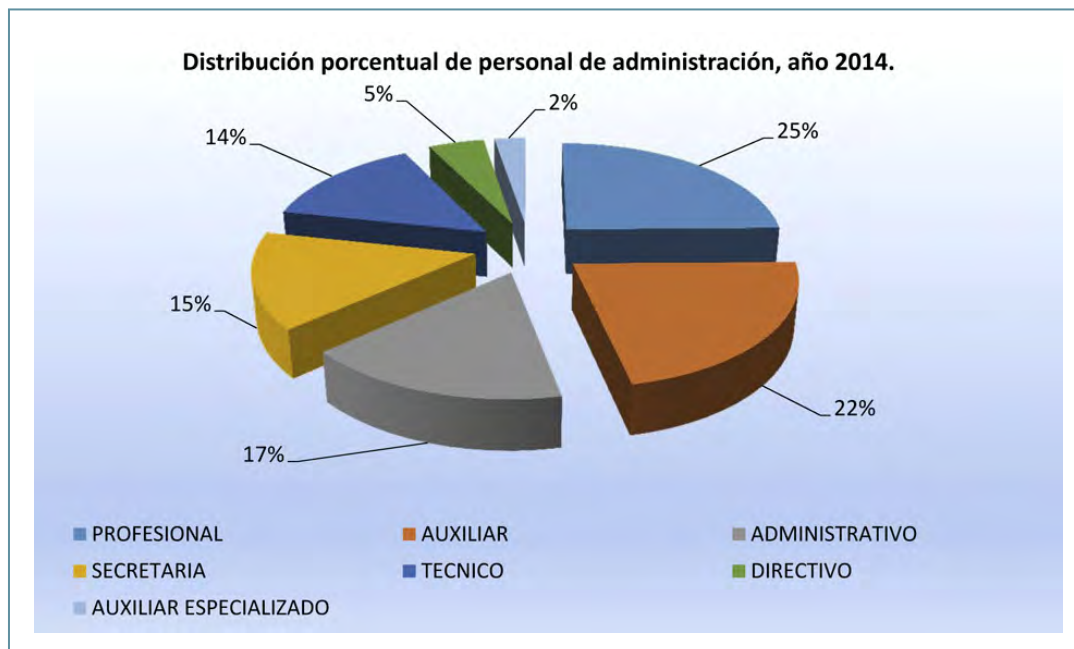

# INFRAESTRUCTURA





4

## 4. Infraestructura

**Superficies de Infraestructura Institucional** diciembre 2014

SUPERFICIE PREDIOS		AUTORIZACIONES DOM		Año y Tipo de Constr.		SUPERFICIES TOTALES CONSTRUIDAS						
Campus/Sede	Superficie terreno m2	Permiso	Recepción	Estructura predominante	Año Construcción	Edificios	Exist. 2013	Ampl. 2014	720,50	Remodelado 2014	483,73	Total Infra 2014
SUPERFICIES EN M2												
<b>CVA</b>	<b>11.102</b>					<b>CAMPUS VALPARAÍSO</b> Av. Playa Ancha N°850	<b>16.529,28</b>					
A-B-C-D-E-F-G-H	83.06	105.06		H.A.	1962	Casa Central	9.915,78					9.915,78
N	153.92; 409.09	17.12		ALB/ACERO	2010	Sala de Arte Escénico	660,64	Ex Casino				660,64
K-L	117.83; 220.93; 06.98	04.08		ACERO	1983	Gimnasios	2.645,72					2.645,72
J	25.83; 556.89	68.83; 159.09		ALBAÑILERÍA	1983	Jardín Infantil	314,20					314,20
M	41.99; 14.00	22.00		H.A.	2000	Puntáguiles	2.992,94			120,84		2.992,94
<b>CVB</b>	<b>12.145</b>					<b>CAMPUS VALPARAÍSO</b> Av. Glez de Montañeda N°855	<b>12.483,04</b>	<b>330,25</b>		<b>54,00</b>		<b>12.963,29</b>
A	125.00; 68.02	55.02		H.A.	2002	Institucional	3115,53					3115,53
B-C	06.01; 101.02	100.02		H.A.	2002	Facultad de Arte	3456,25	330,25 domo		54 taller grabado		3786,5
D	s/p	s/r		ACERO	2010	Talleres Arte	467,19					467,19
E	139.01	137.02		ACERO/H.A.	2002	Casino	1819,55					1819,55
F	211.05	30.10		H.A.	2009	Biblioteca	3441,47					3441,47
G	151.98; 60.99	31.99		ACERO	99	Instituto Tecnológico/Bienestar de Personal	333,05					333,05
<b>CVC</b>	<b>3.723</b>					<b>CAMPUS VALPARAÍSO</b> Av. Leopoldo Carvallo N°270	<b>7.722,49</b>	<b>60,00</b>		<b>308,89</b>		<b>7.782,49</b>
A-B	154.03	193.05		H.A.	2005	Facultades de Ciencias y de Ingeniería	6939,42	60 lab enfermería		308,89 laoratorios y otros		6999,42
C	154.03	193.05		H.A.	2005	Laboratorio de Servicios de Analisis	783,07					783,07
<b>CVD</b>	<b>887</b>					<b>SEDE Gran Bretaña</b> Av. Gran Bretaña N°40	<b>2.369,17</b>					<b>2.369,17</b>
A	01.85; 30.85; 71.85	41.85		ALBAÑILERÍA	85	Edificio Administrativo	2369,17					2369,17
<b>CVE</b>	<b>715</b>					<b>SEDE Lautaro Rosas</b> Calle Lautaro Rosas N°485	<b>949,52</b>					<b>949,52</b>
A				MAD. Y ADOBILLO	1930	Museo del Grabado	949,52					949,52
<b>CSFA</b>	<b>9.283</b>					<b>CAMPUS SAN FELIPE</b> Calle Benigno Caldera N°25	<b>4.869,37</b>	<b>330,25</b>	domo			<b>5.199,62</b>
A	77.10	en trámite		ALB/VOLCOMETAL	2013	Edificio Original	1201,25					1201,25
B-C	351.01	153.13		H.A.	2002	Aulas y Laboratorios 2002	1724,37					1724,37
D-E	178.07	152.13		H.A.	2008	Aulas y Laboratorios 2008	1943,75	330,25 domo				2274
<b>TOTAL TERRENOS</b>	<b>37.855</b>					<b>TOTAL EXISTENTE 2013</b>						<b>45.072,87</b>
						<b>TOTAL AMPLIADO 2014</b>						<b>720,50</b>
						<b>TOTAL REMODELADO AL 2014</b>						<b>17.385,34</b>
						<b>TOTAL SUPERFICIE INFRAESTRUCTURA 2014</b>						<b>45.793,37</b>

SUPERFICIES NETAS (No se contabiliza muros y circulaciones)															
Salas de Clase		Gimnasios (inc. Piscina)		Talleres		Laboratorios		Oficinas		Auditorios		DOCENCIA			
cantidad	m2	cantidad	m2	cantidad	m2	cantidad	m2	adminis.	academ.	cantidad	m2	cantidad	m2		
<b>37</b>	<b>1.595,49</b>	<b>6</b>	<b>1.921,56</b>	<b>3</b>	<b>72,51</b>	<b>26</b>	<b>1.114,86</b>	<b>38</b>	<b>163</b>	<b>6</b>	<b>738,98</b>	<b>78</b>	<b>5.443,40</b>		
36	1.506,48	1	140,45	2	72,51	19	823,99	21	123	4	464,68	62	3.008,11		
1	89,01	3	1.436,81	1		6	223,99	7		1	178,22	1	178,22		
		2	344,30			1	66,88	1				11	1.749,81		
								7	40	1	96,08	4	507,26		
<b>14</b>	<b>409,46</b>	<b>1</b>	<b>330,25</b>	<b>23</b>	<b>1.314,72</b>	<b>21</b>	<b>575,07</b>	<b>108</b>	<b>29</b>	<b>2</b>	<b>158,97</b>	<b>61</b>	<b>2.788,47</b>		
14	409,46	1	330,25	15	791,36	5	155,51	73		1	49,53	6	205,04		
				7	420,09	7	212,26	3	29	1	109,44	38	1.852,77		
				1	103,27			2				7	420,09		
						8	169,58	14				1	103,27		
						1	37,72	16				8	169,58		
												1	37,72		
<b>21</b>	<b>1.037,29</b>					<b>56</b>	<b>1.994,63</b>	<b>7</b>	<b>42</b>	<b>2</b>	<b>274,14</b>	<b>79</b>	<b>3.306,06</b>		
21	1.037,29					32	1620,32	1	42	2	274,14	55	2.931,75		
						24	374,31	6				24	374,31		
								54	-	1	86,81	1	86,81		
										1	86,81	1	86,81		
<b>27</b>	<b>1.310,66</b>	<b>1</b>	<b>330,25</b>	<b>4</b>	<b>208,08</b>	<b>7</b>	<b>392,93</b>	<b>24</b>	<b>17</b>	<b>2</b>	<b>276,29</b>	<b>41</b>	<b>2.187,96</b>		
10	539,70					3	186,81	22	17	1	39,33	1	39,33		
17	770,96	1	330,25	4	208,08	4	206,12	2		1	236,96	14	963,47		
												26	1.515,41		
<b>TOTAL SALAS DE CLASE</b>				<b>99</b>	<b>4.352,90</b>	<b>m2</b>	<b>TOTAL RECINTOS DE DOCENCIA</b>				<b>258</b>	<b>13.812,70</b>	<b>m2</b>		
<b>TOTAL TALLERES</b>				<b>30</b>	<b>1.595,31</b>	<b>m2</b>	<b>TOTAL OFICINAS ADMINISTRATIVAS</b>				<b>231</b>	<b>2.774,39</b>	<b>m2</b>		
<b>TOTAL LABORATORIOS</b>				<b>110</b>	<b>4.077,49</b>	<b>m2</b>	<b>TOTAL OFICINAS ACADÉMICAS</b>				<b>126</b>	<b>3.210,99</b>	<b>m2</b>		
<b>TOTAL GIMNASIOS</b>				<b>8</b>	<b>2.582,06</b>	<b>m2</b>	<b>TOTAL OFICINAS PROFESORES</b>				<b>125</b>	<b>3.185,51</b>	<b>m2</b>		
<b>TOTAL AUDITORIOS</b>				<b>13</b>	<b>1.535,19</b>	<b>m3</b>	<b>TOTAL OFICINAS</b>				<b>482</b>	<b>9.170,89</b>	<b>m2</b>		

## RESUMEN DE CIFRAS DE INFRAESTRUCTURA

Datos a diciembre de 2014

31-dic-14

Preparado por la Dirección de Infraestructura para informe DAPEI año 2014

Marco Muñoz Del Campo

Director General de Infraestructura

### OTRAS SUPERFICIES

	un	Areas	
		Deportivas	Bibliotecas
Valparaíso	m2	2.582,06	
		344,3	346,95
		408,72	3441,47
		140,45	
San Felipe	m2	540,00	308,25
<b>total institucional</b>	<b>m2</b>	<b>4015,53</b>	<b>4096,67</b>

### RESUMEN DE M2 POR ALUMNO

sup infraestructura	m2	alumnos por ciudad	m2/alumno
Valparaíso	40.593,75	6049	6,71
San Felipe	5.199,62	1106	4,70
<b>infraestructura total</b>	<b>45.793,37</b>	<b>7155</b>	<b>6,40</b>

sup recintos de docencia	m2	alumnos por ciudad	m2/alumno
Valparaíso	11.954,99	6175	1,94
San Felipe	2.187,96	1033	2,12
<b>infraestructura total</b>	<b>14.142,95</b>	<b>7208</b>	<b>1,96</b>

sup recintos biblioteca	m2	alumnos por ciudad	m2/alumno
Valparaíso	3.788,42	6175	0,61
San Felipe	308,25	1033	0,30
<b>infraestructura total</b>	<b>4.096,67</b>	<b>7208</b>	<b>0,57</b>

sup recintos deportivos	m2	alumnos por ciudad	m2/alumno
Valparaíso	3.475,53	6175	0,56
San Felipe	540,00	1033	0,52
<b>infraestructura total</b>	<b>4.015,53</b>	<b>7208</b>	<b>0,56</b>



### Distribución del uso académico en m<sup>2</sup> y %

14.142,95

	Salas, Auditorios, Talleres y Laboratorios	11.560,89	46,9% **
	Uso Deportivo	2.582,06	10,5%
	Uso Biblioteca	4.096,67	16,6%
	Oficinas Académicas	6.396,50	26,0%

#### VARIACIÓN

Aumento importante en espacios para la docencia, año 2013 56,1% v/s 2014 57,4% Lo que se traduce en un aumento de 497 m<sup>2</sup>

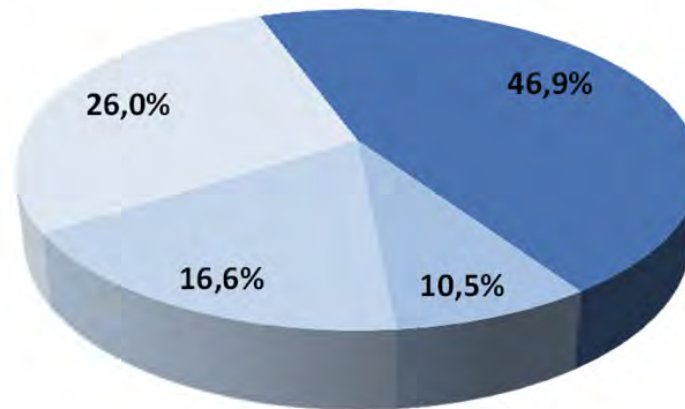

### Uso de la Infraestructura en m2 y %

Uso académico	24.636,12	64,4%	**
Uso administración general	2.774,39	7,2%	
Uso de servicios	10.870,72	28,4%	
		100,0%	

**\*\*Cálculos en base a sup neta**  
No se contabiliza muros y circulaciones

**38.281,23**

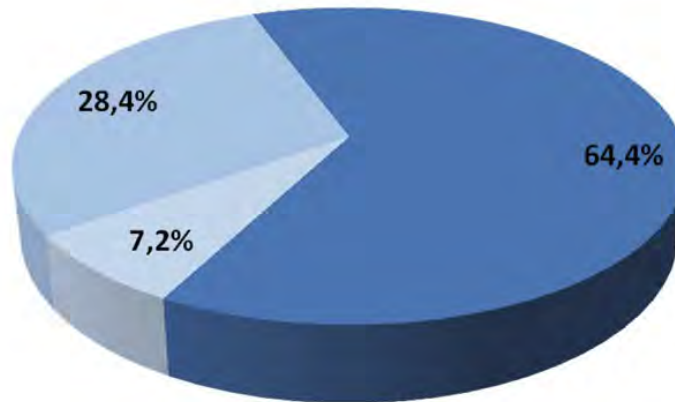



# DATOS ECONÓMICOS



5

## 5. Datos Económicos

### 5.1 Balance de ejecución presupuestaria. Ingresos. (En Pesos de 2014).

Presentación según D.S. 180 del Ministerio de Hacienda del 23/02/1987

<b>INGRESOS</b>		<b>PRESUPUESTO 2014 ASIGNADO</b>	<b>PRESUPUESTO 2014 EJECUTADO</b>
<b>CODIGOS</b>	<b>DENOMINACIONES</b>		
<b>1.</b>	<b>INGRESOS DE OPERACION</b>	<b>18.796.170.402</b>	<b>16.599.085.591</b>
1.1.	Venta de Bienes y Servicios	866.542.835	625.546.468
1.2.	Renta de Inversiones	75.077.040	49.537.019
1.3.	Aranceles de Matrícula	17.854.550.527	15.924.002.104
	- Derechos Básicos de Matrícula	1.084.509.650	1.009.617.440
	- Aranceles por Pago Directo Pregrado	16.409.788.126	14.550.142.864
	- Aranceles de Posgrado	360.252.751	364.241.800
<b>2.</b>	<b>VENTA DE ACTIVOS</b>	<b>1.150.024.000</b>	<b>1.150.000.000</b>
2.1.	Activos Físicos	24.000	0
2.2.	Activos Financieros	1.150.000.000	1.150.000.000
<b>3.</b>	<b>TRANSFERENCIAS</b>	<b>624.111.348</b>	<b>609.405.134</b>
3.1.	Del Sector Privado	0	2.942.000
3.2.	De Organismos del Sector Público y Entidades Públicas	624.111.348	606.463.134
<b>4.</b>	<b>ENDEUDAMIENTO</b>	<b>17.211.542.392</b>	<b>7.393.599.682</b>
4.1.	Interno	16.496.542.392	7.393.599.682
4.2.	Externo	0	0
4.3.	Proveedores	715.000.000	0
<b>5.</b>	<b>FINANCIAMIENTO FISCAL</b>	<b>2.393.914.000</b>	<b>2.467.117.000</b>
5.1.	Aporte Fiscal Directo	2.361.746.000	2.434.949.000
5.2.	Aporte Fiscal Indirecto	32.168.000	32.168.000
5.3.	Pagarés Universitarios de la Tesorería General de a República	0	0
5.4.	Recuperación de Préstamos por Crédito Fiscal	0	0

<b>6. RECUPERACION DE OTROS PRESTAMOS</b>	<b>1.512.176.908</b>	<b>1.511.726.085</b>
6.1. Préstamo Inciso 3º, Artículo 70º, Ley 18.591	1.500.000.000	1.500.000.000
6.2. Otros Préstamos	12.176.908	11.726.085
<b>7. OTROS INGRESOS - LEYES ESPECIALES</b>	<b>12.969.694.038</b>	<b>8.951.585.040</b>
SUBTOTALES	54.657.633.088	38.682.518.532
<b>8. SALDO INICIAL DE CAJA</b>	<b>3.554.227.928</b>	<b>3.554.227.928</b>
<b>TOTAL DE INGRESOS</b>	<b>58.211.861.016</b>	<b>42.236.746.460</b>

## 5.2 Balance de ejecución presupuestaria. Gastos. (Valores en miles de pesos de cada año).

<b>CODIGOS</b>	<b>DENOMINACIONES DE OPERACIÓN</b>	<b>PRESUPUESTO 2014</b>	<b>PRESUPUESTO 2014</b>
		<b>ASIGNADO</b>	<b>EJECUTADO</b>
<b><u>GASTOS</u></b>			
<b>A.</b>			
<b>1.- GASTOS EN PERSONAL</b>		<b>19.827.563.700</b>	<b>16.810.885.087</b>
1.1.	Sueldos Directivos	936.986.050	817.363.379
1.2.	Sueldos Académicos	7.393.470.657	7.364.541.753
1.3.	Sueldos no Académicos	8.070.508.860	6.571.614.006
1.4.	Pago de Honorarios	2.595.932.426	1.321.732.462
1.5.	Pago de Viáticos	134.120.621	98.210.833
1.6.	Pago de Horas Extraordinarias	354.043.813	345.394.485
1.7.	Jornales	0	
1.8.	Aportes Patronales	342.501.273	292.028.169
<b>2. COMPRA DE BIENES Y SERVICIOS</b>		<b>7.147.357.047</b>	<b>3.222.497.808</b>
2.1.	Consumos Básicos	464.350.247	398.462.775
2.2.	Material de Enseñanza	440.551.818	102.157.067
2.3.	Servicios de Impresión, Publicidad, Difusión	404.689.222	203.658.463
2.4.	Arriendo de Inmuebles y Otros Arriendos	565.329.774	199.633.152
2.5.	Gastos en Computación	343.001.590	212.370.109
2.6.	Otros Servicios	4.929.434.396	2.106.216.242
<b>3. TRANSFERENCIAS</b>		<b>1.529.513.610</b>	<b>384.927.331</b>
3.1.	Corporaciones de Televisión	0	0
3.2.	Becas Estudiantiles	288.000.000	163.942.265
3.3.	Fondos Centrales de Investigación	0	
3.4.	Fondos Centrales de Extensión	0	
3.5.	Otras Transferencias	1.241.513.610	220.985.066
	- Consejo de Rectores	80.206.424	50.316.227
	- Centros de Alumnos	301.684.660	141.918.908
	- Otros	859.622.526	28.749.931
3.6.	Cumplimiento Art. 113° Ley N° 18.768	0	0

<b>B. DE INVERSIÓN</b>		
<b>4. INVERSION REAL</b>	<b>6.909.586.369</b>	<b>1.355.192.368</b>
4.1. Maquinarias y Equipos	1.522.152.221	431.192.691
4.2. Vehículos	12.000.000	
4.3. Terrenos y Edificios	2.126.016.628	460.898.165
4.4. Proyectos de Inversión	3.178.717.520	398.236.049
4.5. Operaciones de Leasing	70.700.000	64.865.463
<b>5. INVERSION FINANCIERA</b>	<b>6.005.000.000</b>	<b>5.093.817.650</b>
5.1. Préstamos Estudiantiles	6.005.000.000	5.093.817.650
- Préstamos inciso tercero artículo 70º, Ley Nº 18.591	6.000.000.000	5.091.952.650
- Otros Préstamos	5.000.000	1.865.000
5.2. Compra de Títulos y Valores	0	0
<b>C. DE AMORTIZACIÓN</b>		
<b>6. SERVICIO DE LA DEUDA</b>	<b>13.817.000.000</b>	<b>6.991.881.951</b>
6.1. Interna	13.817.000.000	6.991.881.951
6.2. Externa	0	0
6.3. Proveedores	0	0
<b>7. COMPROMISOS PENDIENTES</b>	<b>1.967.634.673</b>	<b>1.180.043.743</b>
SUBTOTALES	57.203.655.399	35.039.245.938
<b>8. SALDO FINAL DE CAJA</b>	<b>1.008.205.617</b>	<b>7.197.500.522</b>
<b>TOTAL DE GASTOS</b>	<b>58.211.861.016</b>	<b>42.236.746.460</b>

# ARANCELES UPLA





6

## 6. Aranceles Upla, Período 2008-2014

(En pesos de cada año al 31.12)

	Año	ARANCEL PAGO DIRECTO	BECAS (Ministeriales)	FCSU	CAE	ARANCELES ANUALES (APD+BECAS+FCSU+CAE)
Total general	2008	3.308.023.301	1.192.050.355	4.906.862.042	120.540.281	9.527.475.979
Total general	2009	3.151.475.957	1.777.789.151	5.538.859.621	296.724.445	10.764.849.174
Total general	2010	3.283.661.801	2.178.366.233	5.957.262.714	503.115.223	11.922.405.971
Total general	2011	3.237.869.582	2.629.328.339	5.991.301.909	761.008.363	12.619.508.193
Total general	2012	2.968.838.485	4.220.331.496	5.048.062.892	794.473.013	13.031.705.886
Total general	2013	3.058.802.543	4.390.722.013	4.922.109.257	879.826.154	13.251.459.967
Total general	2014	3.448.716.867	4.454.436.317	4.623.661.909	1.094.445.702	13.621.260.795

FUENTE: Dirección de Administración General del Fondo de Crédito Universitario y Aranceles - Archivos electrónicos , Dirección General de Informática, UPLA.

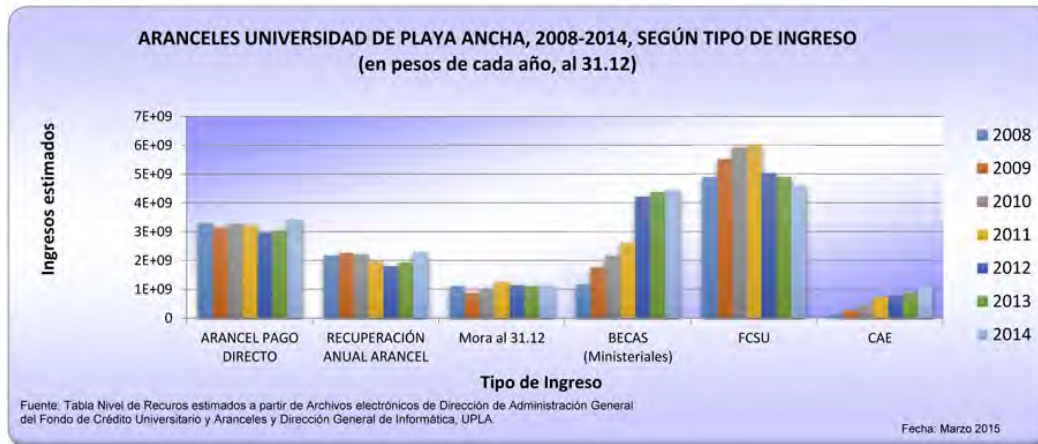

**TOTAL ARANCELES UNIVERSIDAD DE PLAYA ANCHA,  
(en pesos de cada año, al 31.12)**

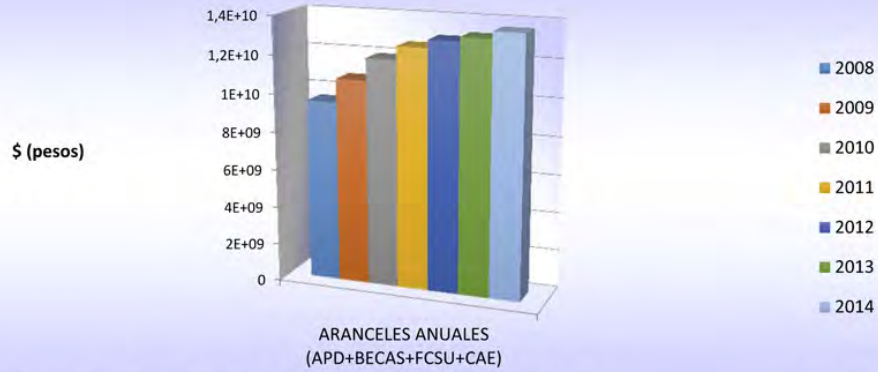

Fuente: Tabla Nivel de Recursos estimados a partir de Archivos electrónicos de Dirección de Administración General del Fondo de Crédito Universitario y Aranceles y Dirección General de Informática, UPLA.

Fecha: Marzo 2015

# EVOLUCIÓN de PUNTAJE PSU



7

## 7. Evolución de Puntaje PSU

### 7.1 Evolución de puntaje promedio PSU de ingreso a la UPLA, según sexo, 2010-2014.

Clasificación por carrera  
(En puntajes promedio PSU)

SEXO	FEMENINO	AÑO				
Promedio de PSU		2010	2011	2012	2013	2014
CODIGO	CARRERA					
2600	EDUCACIÓN PARVULARIA - VALPARAÍSO	542,3	531,8	528,5	521,0	529,5
2604	EDUCACIÓN PARVULARIA - SAN FELIPE	502,4	533,5	513,2	530,8	
2605	PEDAGOGÍA EN EDUCACIÓN BÁSICA - VALPARAÍSO	558,9	552,7	538,4	545,3	536,5
2606	PEDAGOGÍA EN EDUCACIÓN BÁSICA - SAN FELIPE	524,3	538,0	537,1	538,5	
2607	PEDAGOGÍA EN EDUCACIÓN DIFERENCIAL - VALPARAÍSO	551,1	560,2	554,4	539,1	542,8
2608	PEDAGOGÍA EN EDUCACIÓN DIFERENCIAL - SAN FELIPE	519,7	549,9	526,3	533,5	537,9
2609	PEDAGOGÍA EN CASTELLANO - SAN FELIPE	532,7	540,3	547,2	544,9	556,2
2610	PEDAGOGÍA EN CASTELLANO - VALPARAÍSO	561,4	574,0	565,5	546,2	567,6
2625	PEDAGOGÍA EN INGLÉS	562,4	579,1	575,2	546,5	554,7
2629	TRADUCCIÓN E INTERPRETACIÓN INGLÉS-ESPAÑOL	562,2	554,6	558,3	544,4	540,0
2630	PEDAGOGÍA EN ARTES PLÁSTICAS	562,5	579,4	540,5	560,4	562,5
2632	LICENCIATURA EN ARTE	560,0	549,8	556,9	538,3	537,9
2634	PEDAGOGÍA EN EDUCACIÓN BÁSICA VESPERTINO				520,1	545,7
2638	DIBUJANTE PROYECTISTA	552,5	525,7	519,5	506,4	525,9
2639	DISEÑO GRÁFICO	569,3	554,8	517,9	523,8	524,5
2640	PEDAGOGÍA EN EDUCACIÓN MUSICAL	586,3	577,3	577,5	563,0	564,4
2642	PEDAGOGÍA EN INGLÉS VESPERTINO				550,4	528,8
2643	PEDAGOGÍA EN EDUCACIÓN TECNOLÓGICA	510,4	530,0	513,3		
2645	PEDAGOGÍA EN EDUCACIÓN FÍSICA - DAMAS	561,6	552,4	538,2	534,3	536,1
2650	PEDAGOGÍA EN HISTORIA Y GEOGRAFÍA	581,5	580,0	556,7	546,0	566,4
2653	PEDAGOGÍA EN HISTORIA Y GEOGRAFÍA VESPERTINO				530,0	528,0
2654	GEOGRAFÍA	522,7	532,8	511,3	509,4	502,8
2655	PEDAGOGÍA EN FILOSOFÍA	543,6	540,8	533,3	529,4	545,9
2658	PEDAGOGÍA EN CASTELLANO VESPERTINO				645,5	
2659	PEDAGOGÍA EN INGLÉS - SAN FELIPE	534,7	522,5	548,1	553,3	554,5



2660	PEDAGOGÍA EN BIOLOGÍA Y CIENCIAS	547,2	557,9	546,1	546,7	528,2
2662	INGENIERÍA CIVIL AMBIENTAL	561,2	538,1	519,2	514,6	524,0
2663	INGENIERÍA CIVIL INDUSTRIAL	562,0	558,1	544,3	542,2	528,1
2664	INGENIERÍA AMBIENTAL	546,0	545,3	527,4	486,8	517,4
2666	PEDAGOGÍA EN FÍSICA	506,5	576,5		538,3	571,5
2667	INGENIERÍA EN INFORMÁTICA	533,1	536,6	512,6	520,7	518,0
2668	INGENIERÍA EN ESTADÍSTICA	516,8	504,1	492,8	498,8	505,8
2670	PEDAGOGÍA EN QUÍMICA Y CIENCIAS	524,5	533,0	544,1	576,5	586,2
2671	NUTRICIÓN Y DIETÉTICA	606,2	596,6	573,3	561,0	535,2
2672	PEDAGOGÍA EN MATEMÁTICA Y COMPUTACIÓN - SAN FELIPE	546,7	572,3	555,1	550,2	542,8
2673	PEDAGOGÍA EN MATEMÁTICA Y COMPUTACIÓN - VALPARAÍSO	563,1	568,0	547,3	557,6	554,5
2680	BIBLIOTECOLOGÍA	537,4	535,1	514,9	529,2	538,7
2682	PERIODISMO	559,1	555,3	540,1	537,6	544,8
2683	ADMINISTRACIÓN TURÍSTICA MULTILINGÜE	543,9	542,3	527,4	522,6	509,9
2692	ENFERMERÍA					574,2
2693	TERAPIA OCUPACIONAL	612,1	613,1	597,7	574,6	569,4
2694	KINESIOLOGÍA	621,5	609,3	594,5	548,4	551,1
2695	TECNOLOGÍA DEL DEPORTE Y RECREACIÓN	538,8	538,2	511,5	498,7	503,0
2696	SOCIOLOGÍA	581,1	568,2	553,9	531,6	518,4
2697	TEATRO	547,0	546,0	518,3	553,2	545,8
2698	PEDAGOGÍA EN HISTORIA Y GEOGRAFÍA - SAN FELIPE	528,7	539,0	512,3	524,1	539,0
2699	INGENIERÍA EN INFORMÁTICA - SAN FELIPE	532,5	512,0	534,4	522,5	500,8
<b>Total</b>		<b>555,1</b>	<b>559,2</b>	<b>548,2</b>	<b>542,4</b>	<b>543,7</b>



SEXO	MASCULINO	AÑO				
Promedio de PSU		2010	2011	2012	2013	2014
CODIGO	CARRERA					
2605	PEDAGOGÍA EN EDUCACIÓN BÁSICA - VALPARAÍSO	559,7	560,4	552,8	518,8	518,1
2606	PEDAGOGÍA EN EDUCACIÓN BÁSICA - SAN FELIPE	554,0	530,4	536,7	524,0	
2607	PEDAGOGÍA EN EDUCACIÓN DIFERENCIAL - VALPARAÍSO	562,3	584,8	522,3	563,0	
2608	PEDAGOGÍA EN EDUCACIÓN DIFERENCIAL - SAN FELIPE	526,8	515,5			527,5
2609	PEDAGOGÍA EN CASTELLANO - SAN FELIPE	537,3	564,8	528,8	525,9	575,6
2610	PEDAGOGÍA EN CASTELLANO - VALPARAÍSO	575,1	588,8	580,8	577,6	581,1
2625	PEDAGOGÍA EN INGLÉS	582,3	589,0	583,3	565,5	565,4
2629	TRADUCCIÓN E INTERPRETACIÓN INGLÉS-ESPAÑOL	567,9	556,4	579,4	563,3	543,8
2630	PEDAGOGÍA EN ARTES PLÁSTICAS	572,1	587,5	559,6	541,2	582,2
2632	LICENCIATURA EN ARTE	561,1	546,8	538,1	530,0	521,9
2634	PEDAGOGÍA EN EDUCACIÓN BÁSICA VESPERTINO				548,9	590,3
2638	DIBUJANTE PROYECTISTA	538,5	529,9	511,3	527,5	530,7
2639	DISEÑO GRÁFICO	582,1	552,3	543,5	540,5	541,3
2640	PEDAGOGÍA EN EDUCACIÓN MUSICAL	586,0	591,6	575,6	562,9	574,1
2642	PEDAGOGÍA EN INGLÉS VESPERTINO				551,0	554,3
2643	PEDAGOGÍA EN EDUCACIÓN TECNOLÓGICA	511,3	528,1	548,4		
2647	PEDAGOGÍA EN EDUCACIÓN FÍSICA - VARONES	577,4	576,6	551,7	562,0	550,3
2650	PEDAGOGÍA EN HISTORIA Y GEOGRAFÍA	588,3	597,6	565,4	551,8	570,7
2653	PEDAGOGÍA EN HISTORIA Y GEOGRAFÍA VESPERTINO				551,8	540,0
2654	GEOGRAFÍA	536,4	527,0	515,2	517,3	523,7
2655	PEDAGOGÍA EN FILOSOFÍA	536,1	542,0	533,2	542,1	549,6
2658	PEDAGOGÍA EN CASTELLANO VESPERTINO				574,4	
2659	PEDAGOGÍA EN INGLÉS - SAN FELIPE	549,1	544,2	545,3	532,1	524,1
2660	PEDAGOGÍA EN BIOLOGÍA Y CIENCIAS	557,4	564,0	557,7	535,0	559,8
2662	INGENIERÍA CIVIL AMBIENTAL	560,2	551,4	526,1	506,4	534,5
2663	INGENIERÍA CIVIL INDUSTRIAL	575,2	569,2	557,6	539,5	545,6

2664	INGENIERÍA AMBIENTAL	525,8	535,8	517,0	509,8	538,5
2666	PEDAGOGÍA EN FÍSICA	529,5	547,7	564,3	575,8	545,0
2667	INGENIERÍA EN INFORMÁTICA	547,6	545,5	528,6	533,2	513,7
2668	INGENIERÍA EN ESTADÍSTICA	524,1	519,1	510,3	502,5	505,7
2670	PEDAGOGÍA EN QUÍMICA Y CIENCIAS	536,1	528,5		532,3	516,5
2671	NUTRICIÓN Y DIETÉTICA	623,7	601,7	559,5	580,2	562,5
2672	PEDAGOGÍA EN MATEMÁTICA Y COMPUTACIÓN - SAN FELIPE	532,3	548,1	572,3	544,2	585,3
2673	PEDAGOGÍA EN MATEMÁTICA Y COMPUTACIÓN - VALPARAÍSO	570,8	595,9	578,0	591,4	594,9
2680	BIBLIOTECOLOGÍA	530,6	535,6	515,3	528,6	524,8
2682	PERIODISMO	573,6	559,5	535,8	536,2	537,5
2683	ADMINISTRACIÓN TURÍSTICA MULTILINGÜE	553,4	547,7	531,8	553,8	532,2
2692	ENFERMERÍA					582,7
2693	TERAPIA OCUPACIONAL	603,7	594,4	595,0	559,9	576,8
2694	KINESIOLOGÍA	637,4	616,7	590,8	580,7	568,1
2695	TECNOLOGÍA DEL DEPORTE Y RECREACIÓN	556,0	540,5	519,7	527,6	508,8
2696	SOCIOLOGÍA	594,6	580,8	553,1	567,9	552,5
2697	TEATRO	542,3	530,1	506,1	570,7	549,8
2698	PEDAGOGÍA EN HISTORIA Y GEOGRAFÍA - SAN FELIPE	542,5	541,8	545,1	544,9	544,5
2699	INGENIERÍA EN INFORMÁTICA - SAN FELIPE	554,9	545,3	513,9	540,8	529,5
<b>Total</b>		<b>564,4</b>	<b>564,3</b>	<b>549,4</b>	<b>550,5</b>	<b>548,4</b>
<b>Total general</b>		<b>559,2</b>	<b>561,4</b>	<b>548,7</b>	<b>545,8</b>	<b>545,6</b>

**RESUMEN DISTRIBUCIÓN PUNTAJE PROMEDIO PSU, SEGÚN SEXO, 2010-2014.**

SEXO	2010	2011	2012	2013	2014
FEMENINO	555,1	559,2	548,2	542,4	543,7
MASCULINO	564,4	564,3	549,4	550,5	548,4

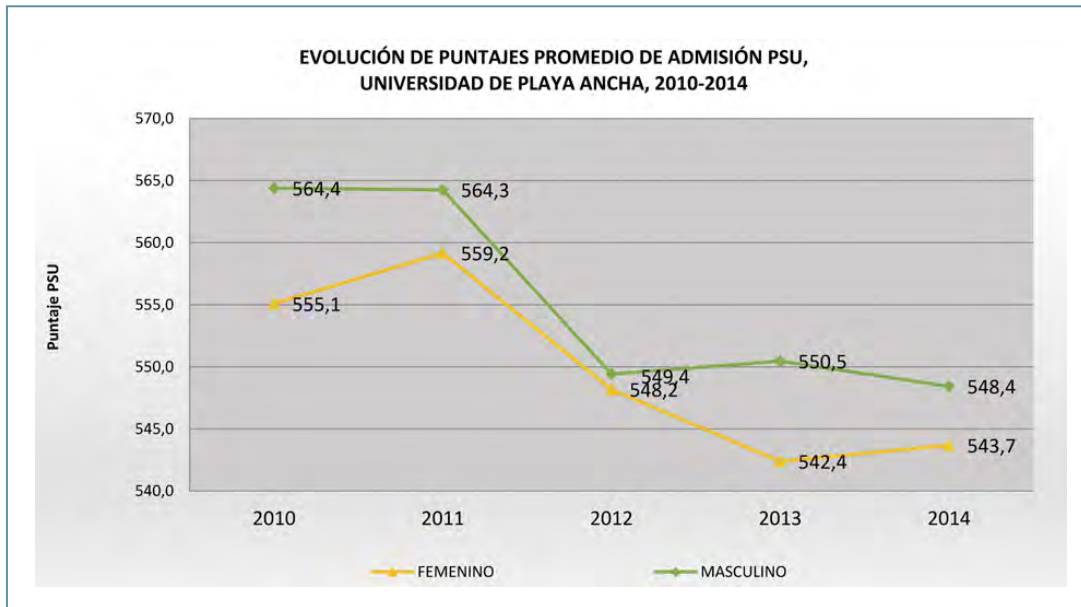

## 7.2 Evolución de puntaje máximo PSU de ingreso a la UPLA, según sexo, 2010-2014

Clasificación por carrera  
(En puntajes promedio PSU)

SEXO	FEMENINO	AÑO				
Máximo de PSU		2010	2011	2012	2013	2014
CODIGO	CARRERA					
2600	EDUCACIÓN PARVULARIA - VALPARAÍSO	594,5	566,0	579,5	556,0	598,0
2604	EDUCACIÓN PARVULARIA - SAN FELIPE	542,0	592,5	554,0	556,0	
2605	PEDAGOGÍA EN EDUCACIÓN BÁSICA - VALPARAÍSO	743,0	596,5	609,5	715,5	668,0
2606	PEDAGOGÍA EN EDUCACIÓN BÁSICA - SAN FELIPE	592,5	587,0	639,5	610,0	
2607	PEDAGOGÍA EN EDUCACIÓN DIFERENCIAL - VALPARAÍSO	609,5	614,0	671,5	598,5	603,5
2608	PEDAGOGÍA EN EDUCACIÓN DIFERENCIAL - SAN FELIPE	590,0	630,5	564,5	621,5	584,0
2609	PEDAGOGÍA EN CASTELLANO - SAN FELIPE	593,0	627,0	629,0	605,0	634,5
2610	PEDAGOGÍA EN CASTELLANO - VALPARAÍSO	612,5	691,0	682,5	662,5	696,0
2625	PEDAGOGÍA EN INGLÉS	627,0	623,0	640,5	631,0	614,0
2629	TRADUCCIÓN E INTERPRETACIÓN INGLÉS-ESPAÑOL	628,5	603,5	613,0	598,5	639,5
2630	PEDAGOGÍA EN ARTES PLÁSTICAS	701,5	683,5	613,5	620,5	662,5
2632	LICENCIATURA EN ARTE	625,0	607,0	676,5	704,5	638,0
2634	PEDAGOGÍA EN EDUCACIÓN BÁSICA VESPERTINO				535,5	621,5
2638	DIBUJANTE PROYECTISTA	612,5	589,5	606,5	552,5	578,0
2639	DISEÑO GRÁFICO	617,0	620,0	548,0	610,0	656,5
2640	PEDAGOGÍA EN EDUCACIÓN MUSICAL	661,5	596,5	628,5	623,0	639,5
2642	PEDAGOGÍA EN INGLÉS VESPERTINO				680,0	581,0
2643	PEDAGOGÍA EN EDUCACIÓN TECNOLÓGICA	565,0	574,5	526,0		
2645	PEDAGOGÍA EN EDUCACIÓN FÍSICA - DAMAS	606,0	604,5	594,5	594,5	593,0
2650	PEDAGOGÍA EN HISTORIA Y GEOGRAFÍA	648,0	625,5	630,5	610,0	683,0
2653	PEDAGOGÍA EN HISTORIA Y GEOGRAFÍA VESPERTINO				567,0	545,0
2654	GEOGRAFÍA	542,0	583,0	563,5	555,5	526,0
2655	PEDAGOGÍA EN FILOSOFÍA	602,0	624,5	607,0	601,5	627,5
2658	PEDAGOGÍA EN CASTELLANO VESPERTINO				645,5	



2659	PEDAGOGÍA EN INGLÉS - SAN FELIPE	595,5	562,0	652,0	619,5	617,5
2660	PEDAGOGÍA EN BIOLOGÍA Y CIENCIAS	598,5	626,5	582,0	642,0	559,0
2662	INGENIERÍA CIVIL AMBIENTAL	638,5	569,5	580,5	570,0	633,0
2663	INGENIERÍA CIVIL INDUSTRIAL	639,0	602,5	597,0	590,5	575,5
2664	INGENIERÍA AMBIENTAL	593,5	613,5	576,0	495,0	546,0
2666	PEDAGOGÍA EN FÍSICA	534,0	620,0		539,0	626,0
2667	INGENIERÍA EN INFORMÁTICA	551,5	574,0	544,0	547,0	553,5
2668	INGENIERÍA EN ESTADÍSTICA	598,0	604,5	495,0	524,5	550,0
2670	PEDAGOGÍA EN QUÍMICA Y CIENCIAS	565,0	587,5	598,5	635,0	628,5
2671	NUTRICIÓN Y DIETÉTICA	642,5	657,0	624,0	620,0	604,0
2672	PEDAGOGÍA EN MATEMÁTICA Y COMPUTACIÓN - SAN FELIPE	636,0	663,5	702,5	614,0	564,5
2673	PEDAGOGÍA EN MATEMÁTICA Y COMPUTACIÓN - VALPARAÍSO	612,5	629,5	597,0	622,5	606,0
2680	BIBLIOTECOLOGÍA	619,5	667,0	552,0	701,0	642,0
2682	PERIODISMO	604,5	618,0	629,5	652,5	599,0
2683	ADMINISTRACIÓN TURÍSTICA MULTILINGÜE	632,5	673,5	600,5	603,0	583,5
2692	ENFERMERÍA					646,5
2693	TERAPIA OCUPACIONAL	668,5	718,0	643,5	694,5	651,5
2694	KINESIOLOGÍA	656,0	657,0	676,5	603,5	631,0
2695	TECNOLOGÍA DEL DEPORTE Y RECREACIÓN	557,0	575,0	541,5	527,5	587,0
2696	SOCIOLOGÍA	627,5	622,0	598,5	615,5	573,0
2697	TEATRO	637,5	651,5	662,5	673,0	632,5
2698	PEDAGOGÍA EN HISTORIA Y GEOGRAFÍA - SAN FELIPE	558,0	584,5	524,5	570,5	541,5
2699	INGENIERÍA EN INFORMÁTICA - SAN FELIPE	579,5	512,0	611,0	522,5	501,0
	<b>Total</b>	<b>743,0</b>	<b>718,0</b>	<b>702,5</b>	<b>715,5</b>	<b>696,0</b>

SEXO	MASCULINO					
Máximo de PSU		AÑO				
CODIGO	CARRERA	2010	2011	2012	2013	2014
2605	PEDAGOGÍA EN EDUCACIÓN BÁSICA - VALPARAÍSO	597,5	581,0	586,0	534,5	534,0
2606	PEDAGOGÍA EN EDUCACIÓN BÁSICA - SAN FELIPE	588,5	550,0	571,0	524,0	
2607	PEDAGOGÍA EN EDUCACIÓN DIFERENCIAL - VALPARAÍSO	570,5	598,0	536,0	579,0	
2608	PEDAGOGÍA EN EDUCACIÓN DIFERENCIAL - SAN FELIPE	568,5	521,5			549,5
2609	PEDAGOGÍA EN CASTELLANO - SAN FELIPE	584,0	625,0	536,5	543,0	617,5
2610	PEDAGOGÍA EN CASTELLANO - VALPARAÍSO	650,0	654,5	700,0	746,5	689,5
2625	PEDAGOGÍA EN INGLÉS	622,5	683,0	649,5	681,0	617,5
2629	TRADUCCIÓN E INTERPRETACIÓN INGLÉS-ESPAÑOL	604,0	622,0	623,0	604,0	601,5
2630	PEDAGOGÍA EN ARTES PLÁSTICAS	730,5	686,5	720,5	619,0	688,0
2632	LICENCIATURA EN ARTE	620,5	579,0	578,0	578,5	606,5
2634	PEDAGOGÍA EN EDUCACIÓN BÁSICA VESPERTINO				574,0	640,5
2638	DIBUJANTE PROYECTISTA	600,0	579,0	566,0	571,0	615,0
2639	DISEÑO GRÁFICO	624,0	677,5	598,5	636,5	622,0
2640	PEDAGOGÍA EN EDUCACIÓN MUSICAL	637,5	664,5	629,5	645,0	695,0
2642	PEDAGOGÍA EN INGLÉS VESPERTINO				647,5	589,0
2643	PEDAGOGÍA EN EDUCACIÓN TECNOLÓGICA	541,5	562,5	608,0		
2647	PEDAGOGÍA EN EDUCACIÓN FÍSICA - VARONES	639,0	654,0	601,5	672,0	594,5
2650	PEDAGOGÍA EN HISTORIA Y GEOGRAFÍA	645,0	669,0	611,0	654,5	621,0
2653	PEDAGOGÍA EN HISTORIA Y GEOGRAFÍA VESPERTINO				671,5	576,5
2654	GEOGRAFÍA	615,0	607,0	571,0	574,0	567,5
2655	PEDAGOGÍA EN FILOSOFÍA	564,5	583,5	605,0	581,5	627,0
2658	PEDAGOGÍA EN CASTELLANO VESPERTINO				625,0	
2659	PEDAGOGÍA EN INGLÉS - SAN FELIPE	625,5	599,0	656,0	576,0	542,5
2660	PEDAGOGÍA EN BIOLOGÍA Y CIENCIAS	604,0	635,0	618,0	550,0	618,0
2662	INGENIERÍA CIVIL AMBIENTAL	602,5	604,5	589,5	548,0	593,0
2663	INGENIERÍA CIVIL INDUSTRIAL	624,5	637,0	635,0	623,5	653,5
2664	INGENIERÍA AMBIENTAL	578,0	578,5	555,5	555,5	644,5
2666	PEDAGOGÍA EN FÍSICA	667,0	604,0	615,0	608,0	588,0
2667	INGENIERÍA EN INFORMÁTICA	646,5	617,0	596,0	590,0	632,5
2668	INGENIERÍA EN ESTADÍSTICA	556,0	578,5	562,5	542,5	518,5

2670	PEDAGOGÍA EN QUÍMICA Y CIENCIAS	624,0	534,5		541,5	516,5
2671	NUTRICIÓN Y DIETÉTICA	644,0	617,0	577,5	619,5	699,5
2672	PEDAGOGÍA EN MATEMÁTICA Y COMPUTACIÓN - SAN FELIPE	636,0	591,0	681,0	578,0	644,5
2673	PEDAGOGÍA EN MATEMÁTICA Y COMPUTACIÓN - VALPARAÍSO	666,0	646,5	673,5	667,0	698,5
2680	BIBLIOTECOLOGÍA	589,0	623,0	554,0	599,0	607,0
2682	PERIODISMO	645,0	614,0	597,5	622,0	601,5
2683	ADMINISTRACIÓN TURÍSTICA MULTILINGÜE	608,0	581,0	615,0	634,5	584,0
2692	ENFERMERÍA					637,0
2693	TERAPIA OCUPACIONAL	621,0	618,5	623,5	603,0	668,0
2694	KINESIOLOGÍA	711,5	663,5	631,5	649,0	734,0
2695	TECNOLOGÍA DEL DEPORTE Y RECREACIÓN	625,5	582,5	549,5	573,0	550,5
2696	SOCIOLOGÍA	665,0	638,0	587,5	634,0	638,5
2697	TEATRO	630,5	580,5	565,5	634,5	689,0
2698	PEDAGOGÍA EN HISTORIA Y GEOGRAFÍA - SAN FELIPE	589,5	622,0	585,0	585,0	630,5
2699	INGENIERÍA EN INFORMÁTICA - SAN FELIPE	623,0	589,0	560,0	609,0	593,5
	<b>Total</b>	<b>730,5</b>	<b>686,5</b>	<b>720,5</b>	<b>746,5</b>	<b>734,0</b>

<b>Total general</b>	<b>743,0</b>	<b>718,0</b>	<b>720,5</b>	<b>746,5</b>	<b>734,0</b>
----------------------	--------------	--------------	--------------	--------------	--------------



**RESUMEN DISTRIBUCIÓN PUNTAJE MÁXIMO PSU, SEGÚN SEXO, 2010-2014.**

SEXO	2010	2011	2012	2013	2014
FEMENINO	743,0	718,0	702,5	715,5	696,0
MASCULINO	730,5	686,5	720,5	746,5	734,0

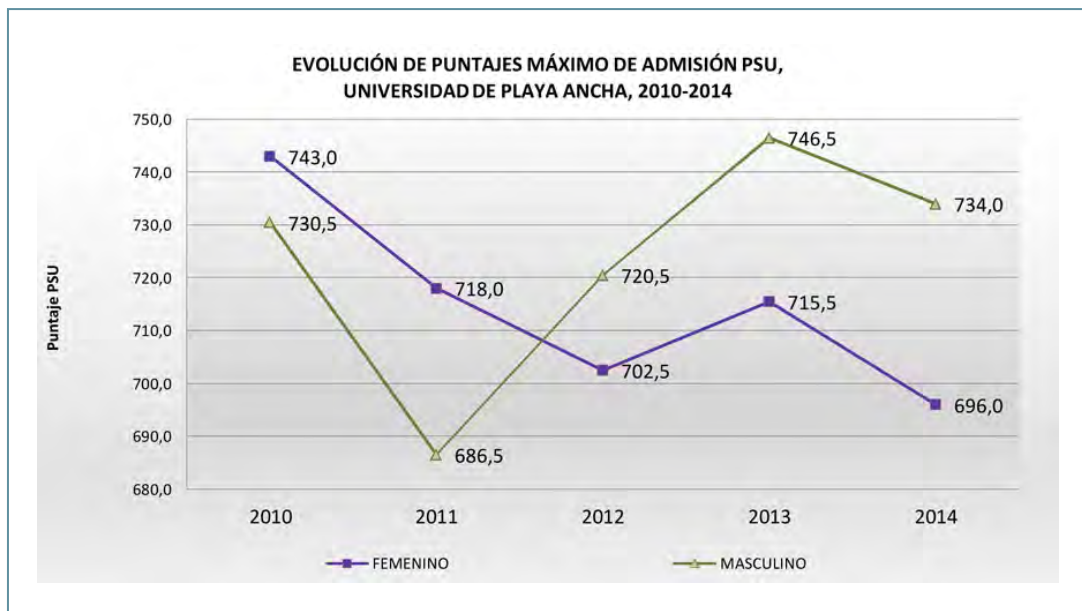

### 7.3 Evolución de puntaje mínimo PSU de ingreso a la UPLA 2010-2014

Clasificación por carrera  
 (En puntajes promedio PSU)

**SEXO** FEMENINO

Mínimo de PSU		AÑO				
CODIGO	CARRERA	2010	2011	2012	2013	2014
2600	EDUCACIÓN PARVULARIA - VALPARAÍSO	481,0	503,0	501,5	500,5	502,5
2604	EDUCACIÓN PARVULARIA - SAN FELIPE	475,5	500,5	501,0	509,5	
2605	PEDAGOGÍA EN EDUCACIÓN BÁSICA - VALPARAÍSO	506,5	516,0	506,0	501,5	500,0
2606	PEDAGOGÍA EN EDUCACIÓN BÁSICA - SAN FELIPE	476,0	507,0	506,0	500,0	
2607	PEDAGOGÍA EN EDUCACIÓN DIFERENCIAL - VALPARAÍSO	485,0	502,0	503,0	500,0	502,0
2608	PEDAGOGÍA EN EDUCACIÓN DIFERENCIAL - SAN FELIPE	475,5	505,5	503,0	500,5	503,5
2609	PEDAGOGÍA EN CASTELLANO - SAN FELIPE	486,0	508,0	517,0	506,0	516,5
2610	PEDAGOGÍA EN CASTELLANO - VALPARAÍSO	483,0	524,0	516,0	503,5	507,0
2625	PEDAGOGÍA EN INGLÉS	514,0	537,5	533,5	500,0	502,0
2629	TRADUCCIÓN E INTERPRETACIÓN INGLÉS-ESPAÑOL	492,0	484,5	483,0	488,5	478,0
2630	PEDAGOGÍA EN ARTES PLÁSTICAS	514,5	515,5	502,0	506,5	508,5
2632	LICENCIATURA EN ARTE	505,5	508,0	478,0	475,0	479,0
2634	PEDAGOGÍA EN EDUCACIÓN BÁSICA VESPERTINO				500,5	505,0
2638	DIBUJANTE PROYECTISTA	507,0	488,0	486,5	477,0	491,0
2639	DISEÑO GRÁFICO	527,5	500,0	478,5	479,0	479,5
2640	PEDAGOGÍA EN EDUCACIÓN MUSICAL	558,5	546,5	549,0	500,5	531,0
2642	PEDAGOGÍA EN INGLÉS VESPERTINO				500,0	502,0
2643	PEDAGOGÍA EN EDUCACIÓN TECNOLÓGICA	475,5	509,5	500,5		
2645	PEDAGOGÍA EN EDUCACIÓN FÍSICA - DAMAS	518,5	507,5	504,0	502,5	500,0
2650	PEDAGOGÍA EN HISTORIA Y GEOGRAFÍA	546,0	529,0	506,0	500,5	505,0
2653	PEDAGOGÍA EN HISTORIA Y GEOGRAFÍA VESPERTINO				508,5	507,5
2654	GEOGRAFÍA	481,5	480,0	479,0	478,5	476,0
2655	PEDAGOGÍA EN FILOSOFÍA	504,5	502,5	500,5	500,0	502,0

2658	PEDAGOGÍA EN CASTELLANO VESPERTINO				645,5	
2659	PEDAGOGÍA EN INGLÉS - SAN FELIPE	478,0	500,5	505,5	506,0	511,5
2660	PEDAGOGÍA EN BIOLOGÍA Y CIENCIAS	490,0	509,5	507,0	506,0	501,5
2662	INGENIERÍA CIVIL AMBIENTAL	514,0	494,5	479,5	476,5	481,0
2663	INGENIERÍA CIVIL INDUSTRIAL	530,5	500,5	501,0	480,5	482,0
2664	INGENIERÍA AMBIENTAL	514,5	497,0	493,0	478,5	485,5
2666	PEDAGOGÍA EN FÍSICA	485,5	500,5		537,5	517,0
2667	INGENIERÍA EN INFORMÁTICA	501,0	489,5	482,0	492,5	482,5
2668	INGENIERÍA EN ESTADÍSTICA	476,0	483,5	491,0	486,5	483,5
2670	PEDAGOGÍA EN QUÍMICA Y CIENCIAS	500,5	506,5	502,0	509,0	526,5
2671	NUTRICIÓN Y DIETÉTICA	569,0	554,5	527,0	503,0	477,5
2672	PEDAGOGÍA EN MATEMÁTICA Y COMPUTACIÓN - SAN FELIPE	479,5	535,0	511,0	500,5	525,0
2673	PEDAGOGÍA EN MATEMÁTICA Y COMPUTACIÓN - VALPARAÍSO	514,5	520,0	503,0	500,5	503,0
2680	BIBLIOTECOLOGÍA	487,0	484,5	489,5	477,0	475,5
2682	PERIODISMO	512,0	508,5	496,5	476,5	494,0
2683	ADMINISTRACIÓN TURÍSTICA MULTILINGÜE	483,0	486,5	479,0	477,5	478,0
2692	ENFERMERÍA					489,5
2693	TERAPIA OCUPACIONAL	571,5	561,0	536,5	482,0	476,0
2694	KINESIOLOGÍA	586,0	568,0	547,0	485,0	482,0
2695	TECNOLOGÍA DEL DEPORTE Y RECREACIÓN	515,5	494,5	475,0	482,0	479,0
2696	SOCIOLOGÍA	540,5	522,0	520,0	482,5	476,0
2697	TEATRO	491,0	477,5	479,5	478,5	477,0
2698	PEDAGOGÍA EN HISTORIA Y GEOGRAFÍA - SAN FELIPE	502,5	500,5	500,0	502,0	536,5
2699	INGENIERÍA EN INFORMÁTICA - SAN FELIPE	485,5	512,0	492,0	522,5	500,5
	Total	475,5	477,5	475,0	475,0	475,5

SEXO	MASCULINO
------	-----------

Mínimo de PSU		AÑO				
CODIGO	CARRERA	2010	2011	2012	2013	2014
2605	PEDAGOGÍA EN EDUCACIÓN BÁSICA - VALPARAÍSO	538,0	522,0	514,0	503,0	501,5
2606	PEDAGOGÍA EN EDUCACIÓN BÁSICA - SAN FELIPE	536,5	505,5	513,5	524,0	
2607	PEDAGOGÍA EN EDUCACIÓN DIFERENCIAL - VALPARAÍSO	554,0	571,5	508,5	547,0	
2608	PEDAGOGÍA EN EDUCACIÓN DIFERENCIAL - SAN FELIPE	485,0	504,0			513,0
2609	PEDAGOGÍA EN CASTELLANO - SAN FELIPE	511,5	524,0	523,0	500,5	508,5
2610	PEDAGOGÍA EN CASTELLANO - VALPARAÍSO	533,5	529,5	502,5	520,0	505,5
2625	PEDAGOGÍA EN INGLÉS	528,5	532,0	535,5	509,5	516,0
2629	TRADUCCIÓN E INTERPRETACIÓN INGLÉS-ESPAÑOL	520,0	500,0	523,0	481,5	494,0
2630	PEDAGOGÍA EN ARTES PLÁSTICAS	515,0	527,5	502,0	503,0	517,0
2632	LICENCIATURA EN ARTE	512,5	486,0	495,5	490,5	484,5
2634	PEDAGOGÍA EN EDUCACIÓN BÁSICA VESPERTINO				531,5	540,0
2638	DIBUJANTE PROYECTISTA	488,0	488,0	477,5	485,0	488,0
2639	DISEÑO GRÁFICO	519,5	487,0	506,0	479,5	480,5
2640	PEDAGOGÍA EN EDUCACIÓN MUSICAL	534,0	546,5	521,5	513,0	505,0
2642	PEDAGOGÍA EN INGLÉS VESPERTINO				501,5	503,0
2643	PEDAGOGÍA EN EDUCACIÓN TECNOLÓGICA	487,0	500,0	506,0		
2647	PEDAGOGÍA EN EDUCACIÓN FÍSICA - VARONES	512,5	513,5	514,0	503,0	508,0
2650	PEDAGOGÍA EN HISTORIA Y GEOGRAFÍA	550,0	549,5	514,5	500,0	507,0
2653	PEDAGOGÍA EN HISTORIA Y GEOGRAFÍA VESPERTINO				504,5	507,5
2654	GEOGRAFÍA	501,5	478,5	484,5	492,0	482,0
2655	PEDAGOGÍA EN FILOSOFÍA	486,0	511,5	500,5	524,0	513,5
2658	PEDAGOGÍA EN CASTELLANO VESPERTINO				506,5	
2659	PEDAGOGÍA EN INGLÉS - SAN FELIPE	516,0	502,5	501,0	503,5	516,0

2660	PEDAGOGÍA EN BIOLOGÍA Y CIENCIAS	527,0	525,5	505,0	514,5	526,0
2662	INGENIERÍA CIVIL AMBIENTAL	514,0	497,0	476,0	486,5	486,5
2663	INGENIERÍA CIVIL INDUSTRIAL	538,5	494,0	500,0	481,0	483,5
2664	INGENIERÍA AMBIENTAL	482,0	496,0	485,0	478,5	479,5
2666	PEDAGOGÍA EN FÍSICA	482,0	517,0	526,5	536,0	502,0
2667	INGENIERÍA EN INFORMÁTICA	482,0	502,0	476,0	489,0	477,5
2668	INGENIERÍA EN ESTADÍSTICA	480,5	475,5	484,0	481,0	497,5
2670	PEDAGOGÍA EN QUÍMICA Y CIENCIAS	483,0	522,5		523,0	516,5
2671	NUTRICIÓN Y DIETÉTICA	596,0	593,5	532,5	538,5	487,0
2672	PEDAGOGÍA EN MATEMÁTICA Y COMPUTACIÓN - SAN FELIPE	477,0	511,0	505,5	506,0	518,5
2673	PEDAGOGÍA EN MATEMÁTICA Y COMPUTACIÓN - VALPARAÍSO	524,0	533,0	511,5	511,5	537,0
2680	BIBLIOTECOLOGÍA	493,0	492,0	478,0	481,5	476,0
2682	PERIODISMO	516,5	480,5	484,0	476,0	476,5
2683	ADMINISTRACIÓN TURÍSTICA MULTILINGÜE	498,0	504,5	479,5	496,5	482,0
2692	ENFERMERÍA					489,0
2693	TERAPIA OCUPACIONAL	583,0	575,5	576,5	506,0	480,0
2694	KINESIOLOGÍA	585,5	572,5	541,5	510,0	502,0
2695	TECNOLOGÍA DEL DEPORTE Y RECREACIÓN	518,5	486,0	484,0	478,5	479,0
2696	SOCIOLOGÍA	553,5	497,0	484,0	478,0	477,5
2697	TEATRO	478,0	478,5	478,0	496,5	482,5
2698	PEDAGOGÍA EN HISTORIA Y GEOGRAFÍA - SAN FELIPE	495,0	509,5	510,5	512,5	500,0
2699	INGENIERÍA EN INFORMÁTICA - SAN FELIPE	485,0	498,0	478,5	483,0	487,0
	Total	477,0	475,5	476,0	476,0	476,0

Total general	475,5	475,5	475,0	475,0	475,5
---------------	-------	-------	-------	-------	-------



**RESUMEN DISTRIBUCIÓN PUNTAJE MÍNIMO PSU, SEGÚN SEXO, 2010-2014.**

SEXO	2010	2011	2012	2013	2014
FEMENINO	475,5	477,5	475,0	475,0	475,5
MASCULINO	475,5	475,5	475,0	475,0	475,5

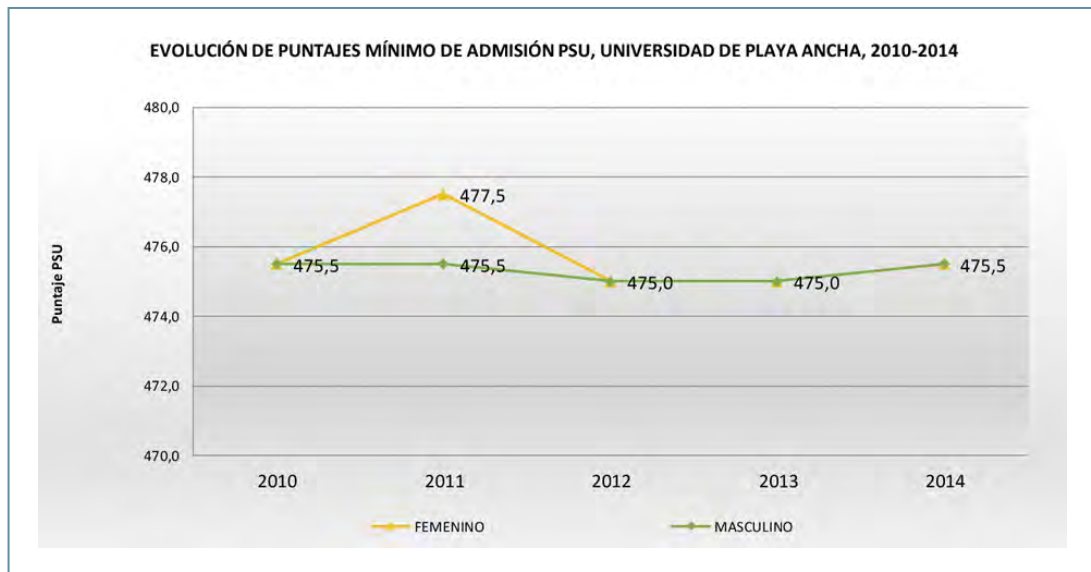

	2010	2011	2012	2013	2014
PUNTAJE MÁXIMO PSU	743,0	718,0	720,5	746,5	734,0
PUNTAJE PROMEDIO PSU	559,2	561,4	548,7	545,8	545,6
PUNTAJE MÍNIMO PSU	475,5	475,5	475,0	475,0	475,5

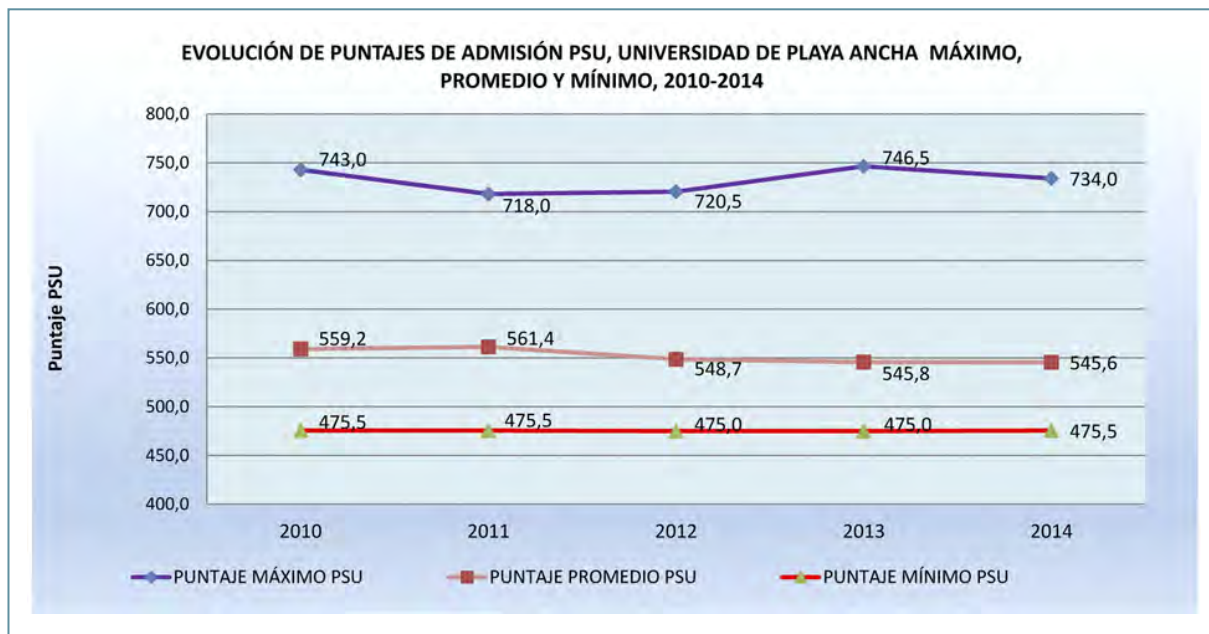



# TASA de RETENCIÓN



8

## 8. Tasa de Retención

### 8.1 Tasa de retención en primer año (del 1er al 3° semestre).

CUADRO COMPARATIVO FACULTAD DE ARTE, PROMOCIÓN 2011-2014 (En porcentajes)

Nº	COD.	CARRERA	2011	2012	2013	2014
1	2630	PEDAGOGÍA EN ARTES PLÁSTICAS	91,1%	68,4%	76,5%	88,0%
2	2632	LICENCIATURA EN ARTE	64,9%	60,6%	52,5%	61,2%
3	2638	DIBUJANTE PROYECTISTA	74,3%	77,8%	70,0%	88,9%
4	2639	DISEÑO GRÁFICO	69,7%	59,1%	55,9%	67,9%
5	2640	PEDAGOGÍA EN EDUCACIÓN MUSICAL	73,2%	84,3%	78,6%	86,3%
6	2643	PEDAGOGÍA EN EDUCACIÓN TECNOLÓGICA	35,3%	100,0%	-	-
7	2697	TEATRO	80,0%	41,2%	75,8%	66,7%
		PROMEDIO	69,8%	70,2%	68,2%	76,5%

Fuente: Cálculos propios realizados en la Unidad de Análisis Institucional.



**CUADRO COMPARATIVO FACULTAD DE CIENCIAS NATURALES Y EXACTAS, PROMOCIÓN 2011-2014 (En porcentajes)**

Nº	COD.	CARRERA	2011	2012	2013	2014
1	2654	GEOGRAFÍA	46,9%	76,3%	83,3%	57,1%
2	2660	PEDAGOGÍA EN BIOLOGÍA Y CIENCIAS	77,5%	73,3%	90,0%	76,5%
3	2666	PEDAGOGÍA EN FÍSICA	83,3%	77,8%	80,0%	100,0%
4	2670	PEDAGOGÍA EN QUÍMICA Y CIENCIAS	52,9%	80,0%	60,0%	75,0%
5	2673	PEDAGOGÍA EN MATEMÁTICA Y COMPUTACIÓN	79,6%	84,6%	84,4%	83,3%
		PROMEDIO	68,0%	78,4%	79,5%	78,4%

Fuente: Cálculos propios realizados en la Unidad de Análisis Institucional.



**CUADRO COMPARATIVO FACULTAD DE INGENIERÍA, PROMOCIÓN 2011-2014 (En porcentajes)**

Nº	COD.	CARRERA	2011	2012	2013	2014
1	2662	INGENIERÍA CIVIL AMBIENTAL	83,3%	75,7%	70,4%	44,1%
2	2663	INGENIERÍA CIVIL INDUSTRIAL	73,1%	78,4%	63,8%	71,1%
3	2664	INGENIERÍA AMBIENTAL	53,8%	45,8%	50,0%	75,0%
4	2667	INGENIERÍA EN INFORMÁTICA	63,6%	65,9%	46,3%	31,4%
5	2668	INGENIERÍA EN ESTADÍSTICA	60,0%	70,0%	33,3%	87,5%
		PROMEDIO	66,8%	67,2%	52,8%	61,8%

Fuente: Cálculos propios realizados en la Unidad de Análisis Institucional.



**CUADRO COMPARATIVO FACULTAD DE CIENCIAS DE LA EDUCACIÓN, PROMOCIÓN 2011-2014 (En porcentajes)**

Nº	COD.	CARRERA	2011	2012	2013	2014
1	2600	EDUCACIÓN PARVULARIA	84,2%	80,6%	81,3%	72,7%
2	2605	PEDAGOGÍA EN EDUCACIÓN BÁSICA	64,8%	89,5%	78,6%	87,2%
3	2607	PEDAGOGÍA EN EDUCACIÓN DIFERENCIAL	89,8%	96,2%	91,5%	97,7%
		PROMEDIO	79,6%	88,8%	83,8%	85,9%

Fuente: Cálculos propios realizados en la Unidad de Análisis Institucional.

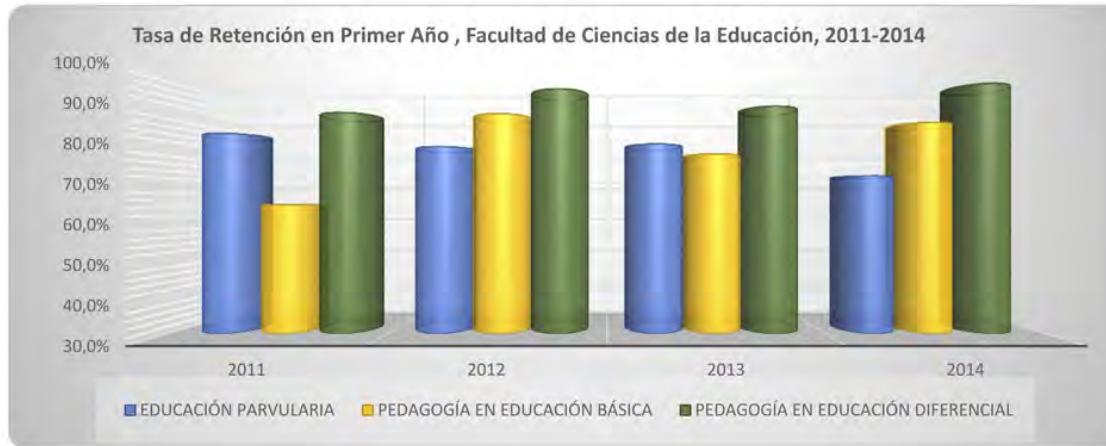



**CUADRO COMPARATIVO FACULTAD DE CIENCIAS DE LA ACTIVIDAD FÍSICA Y DEL DEPORTE, PROMOCIÓN 2011-2014 (En porcentajes)**

Nº	COD.	CARRERA	2011	2012	2013	2014
1	2645	PEDAGOGÍA EN EDUCACIÓN FÍSICA - DAMAS	86,8%	88,9%	78,7%	94,7%
2	2647	PEDAGOGÍA EN EDUCACIÓN FÍSICA - VARONES	84,4%	89,8%	87,3%	74,4%
3	2695	TECNOLOGÍA DEL DEPORTE Y RECREACIÓN	63,9%	67,9%	60,6%	77,8%
		PROMEDIO	78,4%	82,2%	75,5%	82,3%

Fuente: Cálculos propios realizados en la Unidad de Análisis Institucional.





**CUADRO COMPARATIVO FACULTAD DE CIENCIAS DE LA SALUD, PROMOCIÓN 2011-2014 (En porcentajes)**

Nº	COD.	CARRERA	2011	2012	2013	2014
1	2671	NUTRICIÓN Y DIETÉTICA	81,8%	89,1%	78,8%	82,4%
2	2693	TERAPIA OCUPACIONAL	92,3%	96,3%	93,8%	89,7%
3	2694	KINESIOLOGÍA	84,3%	82,7%	89,1%	91,6%
4	2692	ENFERMERÍA	-	-	-	95,4%
		PROMEDIO	86,1%	89,4%	87,2%	89,8%

Fuente: Cálculos propios realizados en la Unidad de Análisis Institucional.



**CUADRO COMPARATIVO FACULTAD DE HUMANIDADES, PROMOCIÓN 2011-2014 (En porcentajes)**

Nº	COD.	CARRERA	2011	2012	2013	2014
1	2610	PEDAGOGÍA EN CASTELLANO	83,1%	85,2%	82,1%	76,7%
2	2625	PEDAGOGÍA EN INGLÉS	85,5%	85,0%	84,5%	83,3%
3	2629	TRADUCCIÓN E INTERPRETACIÓN INGLÉS-ESPAÑOL	73,3%	85,7%	84,0%	78,2%
4	2650	PEDAGOGÍA EN HISTORIA Y GEOGRAFÍA	88,5%	85,2%	68,6%	66,7%
5	2655	PEDAGOGÍA EN FILOSOFÍA	60,0%	68,8%	40,0%	61,1%
6	2683	ADMINISTRACIÓN TURÍSTICA MULTILINGÜE	58,3%	81,3%	87,2%	74,5%
		PROMEDIO	74,8%	81,9%	74,4%	73,4%

Fuente: Cálculos propios realizados en la Unidad de Análisis Institucional.



**CUADRO COMPARATIVO FACULTAD DE CIENCIAS SOCIALES, PROMOCIÓN 2011-2014 (En porcentajes)**

Nº	COD.	CARRERA	2011	2012	2013	2014
1	2680	BIBLIOTECOLOGÍA	85,7%	93,8%	74,1%	78,1%
2	2682	PERIODISMO	66,7%	95,2%	73,7%	76,7%
3	2696	SOCIOLOGÍA	75,9%	81,8%	42,1%	71,8%
		PROMEDIO	76,1%	90,3%	63,3%	75,5%

Fuente: Cálculos propios realizados en la Unidad de Análisis Institucional.



**CUADRO COMPARATIVO CAMPUS SAN FELIPE, PROMOCIÓN 2011-2014 (En porcentajes)**

Nº	COD.	CARRERA	2011	2012	2013	2014
1	2604	EDUCACIÓN PARVULARIA	90,0%	87,5%	100,0%	-
2	2606	PEDAGOGÍA EN EDUCACIÓN BÁSICA	82,6%	82,4%	90,9%	-
3	2608	PEDAGOGÍA EN EDUCACIÓN DIFERENCIAL	103,0%	92,0%	83,3%	91,7%
4	2609	PEDAGOGÍA EN CASTELLANO	81,5%	87,5%	91,7%	84,6%
5	2659	PEDAGOGÍA EN INGLÉS	77,8%	67,6%	92,6%	93,8%
6	2672	PEDAGOGÍA EN MATEMÁTICA Y COMPUTACIÓN	73,3%	45,5%	66,7%	66,7%
7	2698	PEDAGOGÍA EN HISTORIA Y GEOGRAFÍA	65,7%	84,6%	66,7%	66,7%
8	2699	INGENIERÍA EN INFORMÁTICA	69,2%	53,8%	71,4%	58,3%
		PROMEDIO	80,4%	75,1%	82,9%	77,0%

Fuente: Cálculos propios realizados en la Unidad de Análisis Institucional.

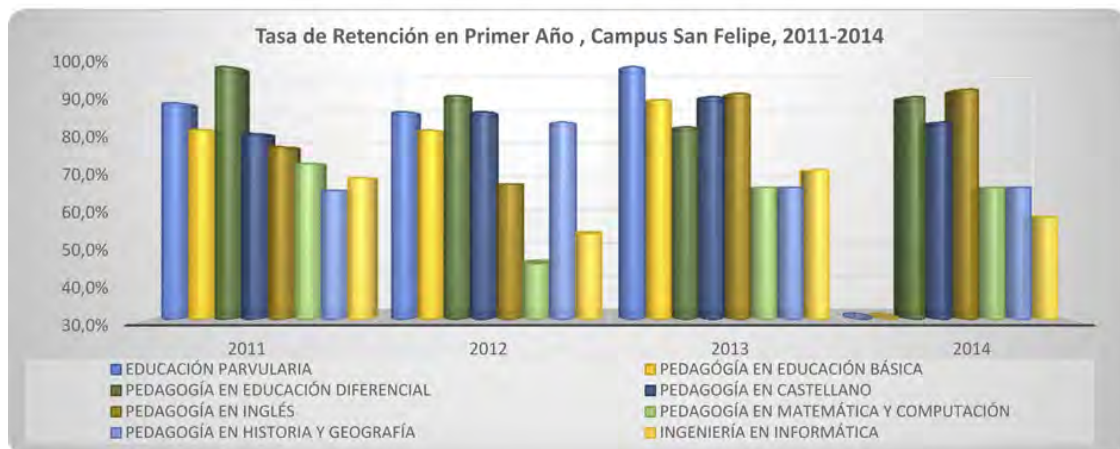

**CUADRO COMPARATIVO POR CARRERAS VESPERTINAS , PROMOCIÓN 2011-2014 (En porcentajes)**

No	Código	Carrera	2011	2012	2013	2014
1	2633	EDUCACIÓN PARVULARIA - VESPERTINO	118,2	-	-	-
2	2634	PEDAGOGÍA EN EDUCACIÓN BÁSICA - VESPERTINO	97,3	100	75,0	71,4
3	2642	PEDAGOGÍA EN INGLÉS - VESPERTINO	57,6	85	64,9	72,2
4	2653	PEDAGOGÍA EN HISTORIA Y GEOGRAFIA - VESPERTINO	72,2	71,4	43,8	73,7
5	2658	PEDAGOGÍA EN CASTELLANO - VESPERTINO	75,0	-	40,0	-
		PROMEDIO	84,06	85,47	55,93	72,43

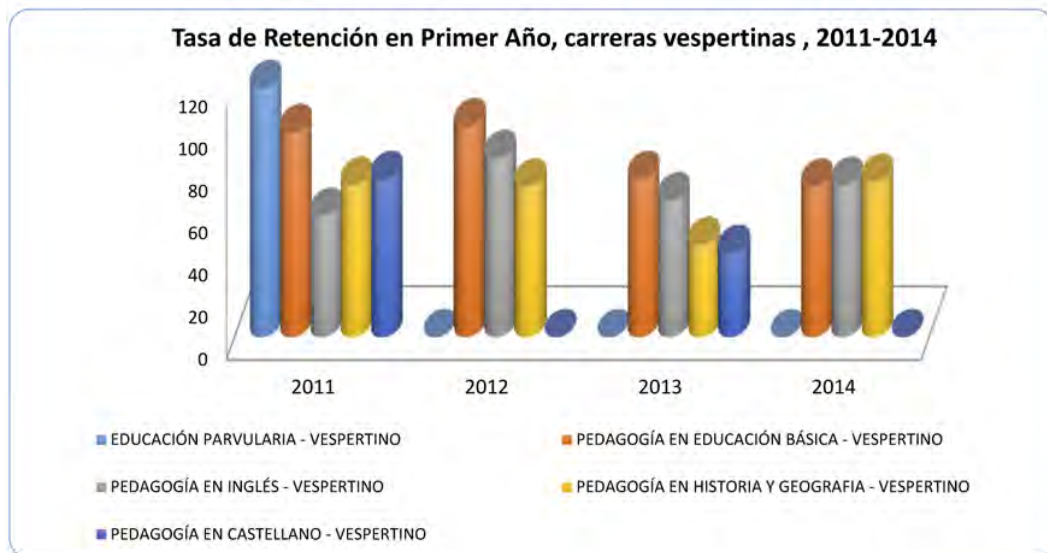



**CUADRO COMPARATIVO POR CARRERAS INSTITUTO TECNOLÓGICO  
U.DE PYA.ANCHA IGNACIO DOMEYKO, PROMOCIÓN 2011-2014 (En porcentajes)**

No	Código	Carrera	2011	2012	2013	2014
1	4001	ANALISTA QUÍMICO	71,4	57,1	60,0	56,3
2	4002	TÉCNICO EN PREVENCIÓN DE RIESGOS	65,0	-	52,6	71,4
3	4006	TÉCNICO EN PREVENCIÓN DE RIESGOS - SAN FELIPE	60,0	53,8	61,8	75,9
4	4009	TÉCNICO EN ENFERMERÍA-DIURNO	-	-	-	38,5
5	4031	TÉCNICO EN MINERÍA-VALPARAÍSO	-	-	-	52,9
6	4021	TÉCNICO EN SEGURIDAD MINERA - SAN FELIPE	60,0	56,3	57,1	72,2
7	4022	TÉCNICO EN GESTIÓN AMBIENTAL MINERA - SAN FELIPE	-	-	77,8	82,4
8	4023	TÉCNICO EN MINERÍA - SAN FELIPE	59,3	62,2	73,5	73,0
9	4024	TÉCNICO EN GEOLOGÍA MINERA - SAN FELIPE	54,5	68,0	79,5	59,1
10	4026	TÉCNICO EN ADMINISTRACIÓN EN RRHH - SAN FELIPE	-	-	-	62,5
11	4027	TÉCNICO EN ADMINISTRACIÓN LOGÍSTICA - SAN FELIPE	-	-	-	71,4

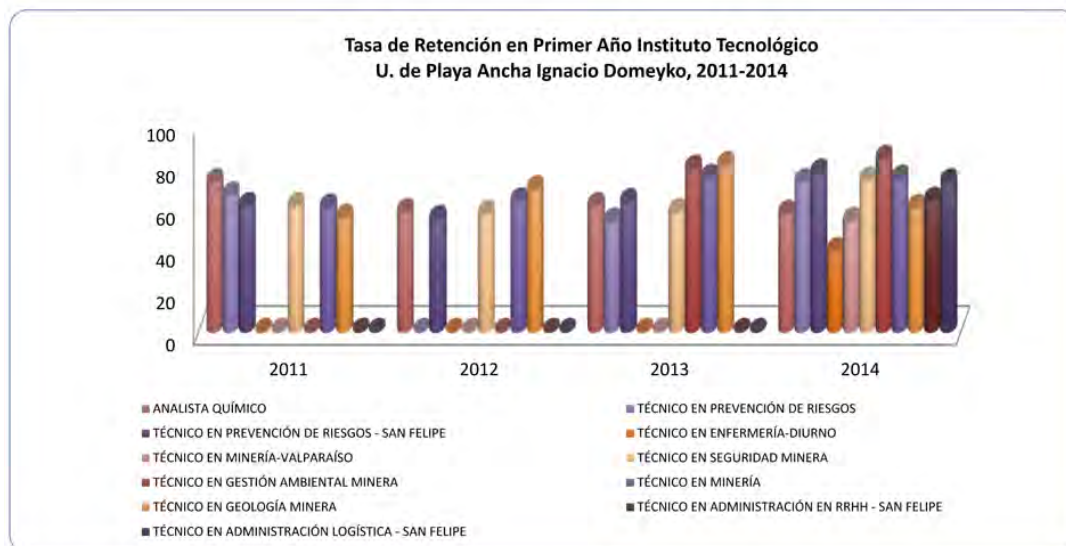

## 8.2 Tasa de retención total (del 1er al 8°, al 10° o al 12° semestre).

CUADRO COMPARATIVO POR CARRERAS FACULTAD DE ARTE, PROMOCIÓN 2007-2010 / AÑO DE EGRESO 2010-2014. (En porcentajes)

Carrera / AÑO DE EGRESO: 8 SEMESTRES		2010	2011	2012	2013	
Carrera / AÑO DE EGRESO: 10 SEMESTRES		2011	2012	2013	2014	
No	Código	Carrera / "PROMOCIÓN"	2007	2008	2009	2010
1	2630	PEDAGOGÍA EN ARTES PLÁSTICAS	72,2%	63,2%	55,3%	73,0%
2	2632	LICENCIATURA EN ARTE	65,2%	50,0%	81,3%	54,3%
3	2638	DIBUJANTE PROYECTISTA	77,8%	89,5%	65,5%	57,1%
4	2639	DISEÑO GRÁFICO	61,5%	78,3%	66,7%	57,1%
5	2640	PEDAGOGÍA EN EDUCACIÓN MUSICAL	45,7%	34,1%	54,3%	39,6%
6	2643	PEDAGOGÍA EN EDUCACIÓN TECNOLÓGICA	50,0%	55,2%	45,7%	44,4%
7	2697	TEATRO	63,3%	50,0%	48,6%	40,0%
<b>PROMEDIO ANUAL</b>			<b>60,4%</b>	<b>56,7%</b>	<b>58,6%</b>	<b>44,5%</b>

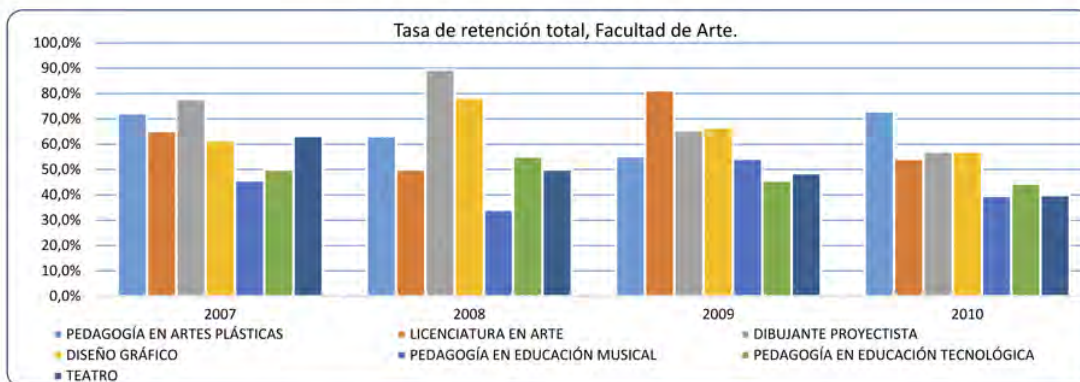



**CUADRO COMPARATIVO POR CARRERAS FACULTAD DE CS. NATURALES Y EXACTAS, PROMOCIÓN 2007-2010 / AÑO DE EGRESO 2011-2014. (En porcentajes)**

Carrera / AÑO DE EGRESO: 10 SEMESTRES			2011	2012	2013	2014
No	Código	Carrera / "PROMOCIÓN"	2007	2008	2009	2010
1	2654	GEOGRAFÍA	55,2%	65,5%	61,0%	50,0%
2	2660	PEDAGOGÍA EN BIOLOGÍA Y CIENCIAS	75,9%	70,0%	70,6%	54,9%
3	2666	PEDAGOGÍA EN FÍSICA	53,3%	30,8%	52,6%	31,6%
4	2670	PEDAGOGÍA EN QUÍMICA Y CIENCIAS	66,7%	41,9%	60,0%	58,3%
5	2673	PEDAGOGÍA EN MATEMÁTICA Y COMPUTACIÓN	45,7%	43,4%	60,5%	45,7%
<b>PROMEDIO ANUAL</b>			<b>59,2%</b>	<b>51,7%</b>	<b>57,1%</b>	<b>49,0%</b>

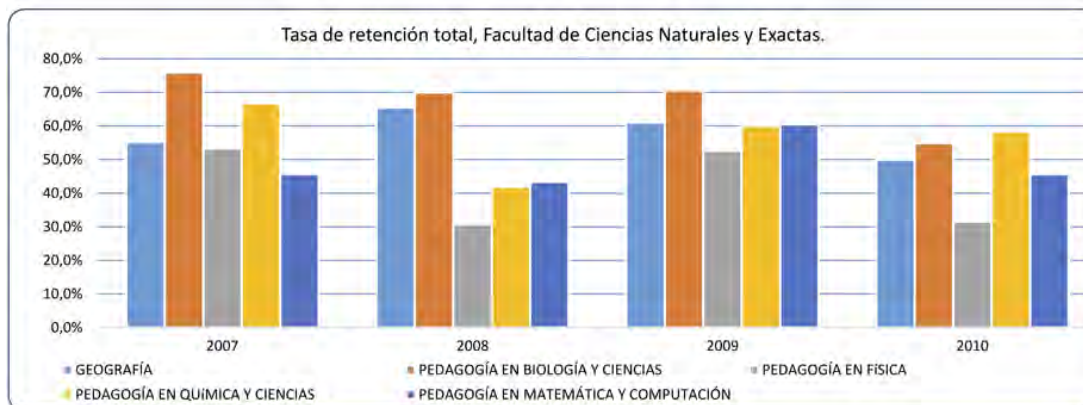

CUADRO COMPARATIVO POR CARRERAS FACULTAD DE INGENIERÍA, PROMOCIÓN 2007-2010 / AÑO DE EGRESO 2011-2014. (En porcentajes)

		2012	2013	2014	2015	
Carrera / AÑO DE EGRESO: 12 SEMESTRES						
Carrera / AÑO DE EGRESO: 10 SEMESTRES		2011	2012	2013	2014	
No	Código	Carrera / "PROMOCIÓN"	2007	2008	2009	2010
1	2662	INGENIERÍA CIVIL AMBIENTAL	53,8%	32,0%	55,3%	-
2	2663	INGENIERÍA CIVIL INDUSTRIAL	26,7%	43,9%	32,6%	-
3	2664	INGENIERÍA AMBIENTAL	21,2%	59,3%	27,0%	22,9%
4	2667	INGENIERÍA EN INFORMÁTICA	33,3%	36,8%	31,4%	37,7%
5	2668	INGENIERÍA EN ESTADÍSTICA	14,3%	50,0%	17,4%	50,0%
PROMEDIO ANUAL			34,8%	41,2%	35,5%	

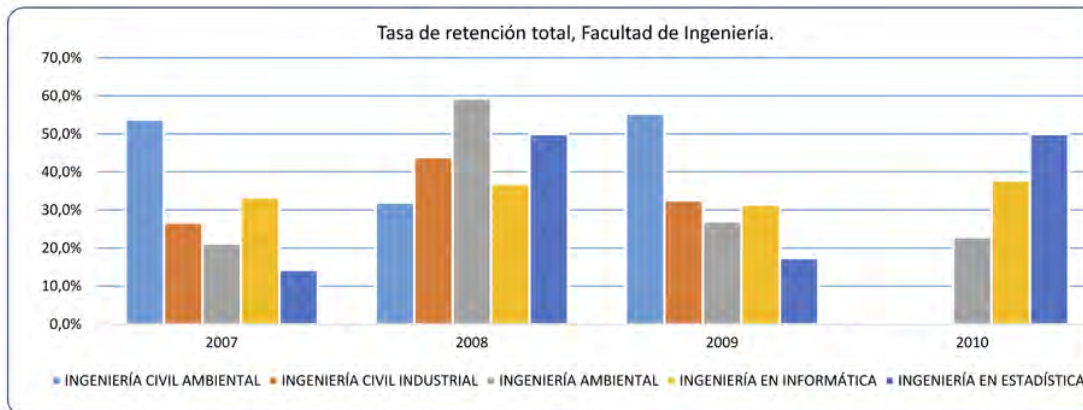

CUADRO COMPARATIVO POR CARRERAS FACULTAD DE CIENCIAS DE LA EDUCACIÓN, PROMOCIÓN 2007-2010 / AÑO DE EGRESO 2011-2014. (En porcentajes)

Carrera / AÑO DE EGRESO: 10 SEMESTRES		2011	2012	2013	2014
No	Código Carrera / "PROMOCIÓN"	2007	2008	2009	2010
1	2600 EDUCACIÓN PARVULARIA - VALPARAÍSO	70,3%	76,7%	60,9%	71,1%
2	2605 PEDAGOGÍA EN EDUCACIÓN BÁSICA - VALPARAÍSO	73,5%	72,0%	77,6%	76,0%
3	2607 PEDAGOGÍA EN EDUCACIÓN DIFERENCIAL - VALPARAÍSO	85,0%	46,0%	86,0%	27,6%
<b>PROMEDIO ANUAL</b>		<b>76,2%</b>	<b>60,6%</b>	<b>74,6%</b>	<b>46,7%</b>

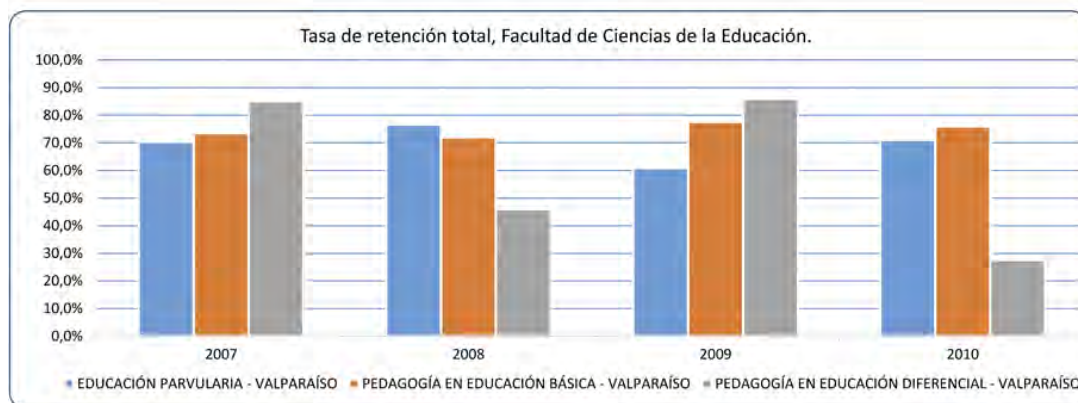

CUADRO COMPARATIVO POR CARRERAS FACULTAD DE CS. DE LA ACTIVIDAD FÍSICA Y DEL DEPORTE, PROMOCIÓN 2007-2010 / AÑO DE EGRESO 2011-2014. (En porcentajes)

Carrera / AÑO DE EGRESO: 10 SEMESTRES			2011	2012	2013	2014
No	Código	Carrera / "PROMOCIÓN"	2007	2008	2009	2010
1	2645	PEDAGOGÍA EN EDUCACIÓN FÍSICA - DAMAS	64,6%	78,6%	66,7%	71,9%
2	2647	PEDAGOGÍA EN EDUCACIÓN FÍSICA - VARONES	84,6%	72,1%	73,1%	71,0%
3	2695	TECNOLOGÍA DEL DEPORTE Y RECREACIÓN	50,0%	48,0%	60,5%	50,0%
<b>PROMEDIO ANUAL</b>			69,5%	69,1%	67,4%	65,8%

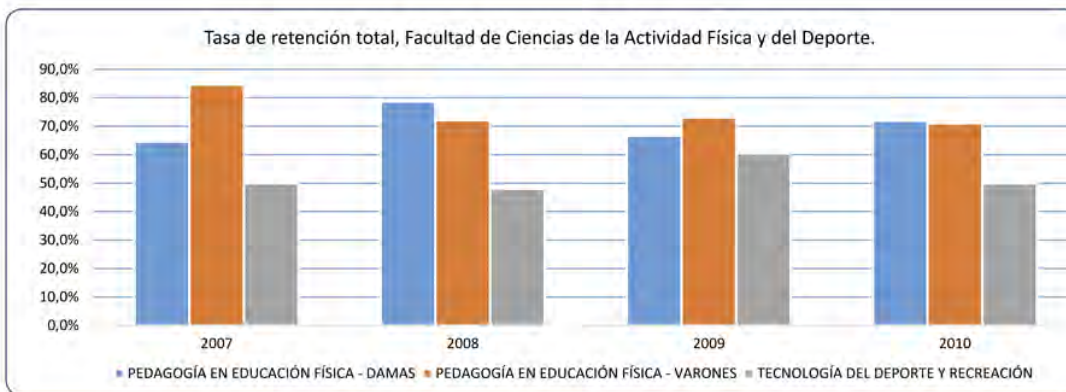

CUADRO COMPARATIVO POR CARRERAS FACULTAD DE CS. DE LA SALUD, PROMOCIÓN 2007-2010 / AÑO DE EGRESO 2011-2014. (En porcentajes)

Carrera / AÑO DE EGRESO: 10 SEMESTRES			2011	2012	2013	2014
No	Código	Carrera / "PROMOCIÓN"	2007	2008	2009	2010
1	2671	NUTRICIÓN Y DIETÉTICA	81,4%	82,4%	81,3%	61,5%
2	2693	TERAPIA OCUPACIONAL	86,1%	72,3%	91,1%	79,2%
3	2694	KINESIOLOGÍA	91,5%	78,9%	80,0%	84,6%
<b>PROMEDIO ANUAL</b>			<b>86,5%</b>	<b>78,1%</b>	<b>83,4%</b>	<b>77,1%</b>

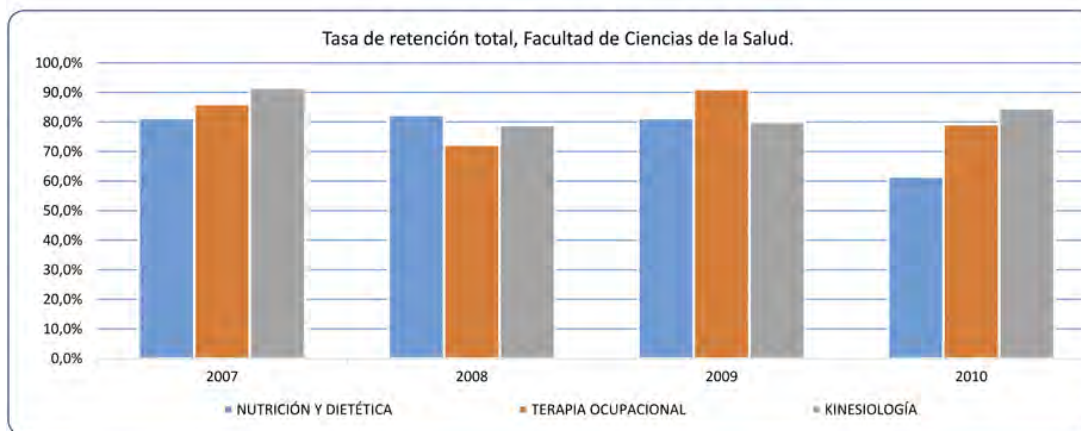



CUADRO COMPARATIVO POR CARRERAS FACULTAD DE HUMANIDADES, PROMOCIÓN 2007-2010 / AÑO DE EGRESO 2011-2014. (En porcentajes)

Carrera / AÑO DE EGRESO: 10 SEMESTRES		2011	2012	2013	2014
No	Código Carrera / "PROMOCIÓN"	2007	2008	2009	2010
1	2610 PEDAGOGÍA EN CASTELLANO	67,4%	57,4%	75,5%	75,0%
2	2614 TRADUCCIÓN ALEMÁN-ESPAÑOL Y T.U. EN TURISMO	21,7%	36,4%	20,0%	-
3	2625 PEDAGOGÍA EN INGLÉS	69,8%	71,2%	63,6%	65,6%
4	2627 TRADUCCIÓN FRANCÉS-ESPAÑOL Y T.U. EN TURISMO	25,0%	-	11,1%	-
5	2629 TRADUCCIÓN E INTERPRETACIÓN INGLÉS-ESPAÑOL	61,9%	36,7%	45,7%	47,8%
6	2650 PEDAGOGÍA EN HISTORIA Y GEOGRAFÍA	77,8%	73,2%	59,7%	58,3%
7	2655 PEDAGOGÍA EN FILOSOFÍA	23,3%	32,0%	53,3%	31,0%
<b>PROMEDIO ANUAL</b>		<b>56,7%</b>	<b>53,4%</b>	<b>54,8%</b>	<b>55,7%</b>

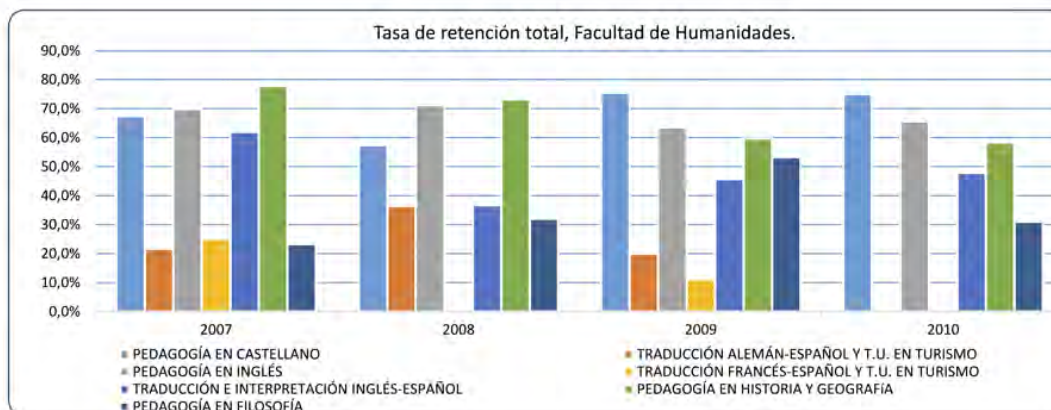

**CUADRO COMPARATIVO POR CARRERAS FACULTAD DE CIENCIAS SOCIALES, PROMOCIÓN 2007-2010 / AÑO DE EGRESO 2011-2014. (En porcentajes)**

Carrera / AÑO DE EGRESO: 10 SEMESTRES			2011	2012	2013	2014
No	Código	Carrera / "PROMOCIÓN"	2007	2008	2009	2010
1	2680	BIBLIOTECOLOGÍA	69,4%	64,3%	38,7%	58,6%
2	2682	PERIODISMO	78,1%	86,5%	61,0%	60,5%
3	2696	SOCIOLOGÍA	61,9%	58,5%	60,9%	55,0%
<b>PROMEDIO ANUAL</b>			<b>69,1%</b>	<b>69,8%</b>	<b>55,1%</b>	<b>58,0%</b>

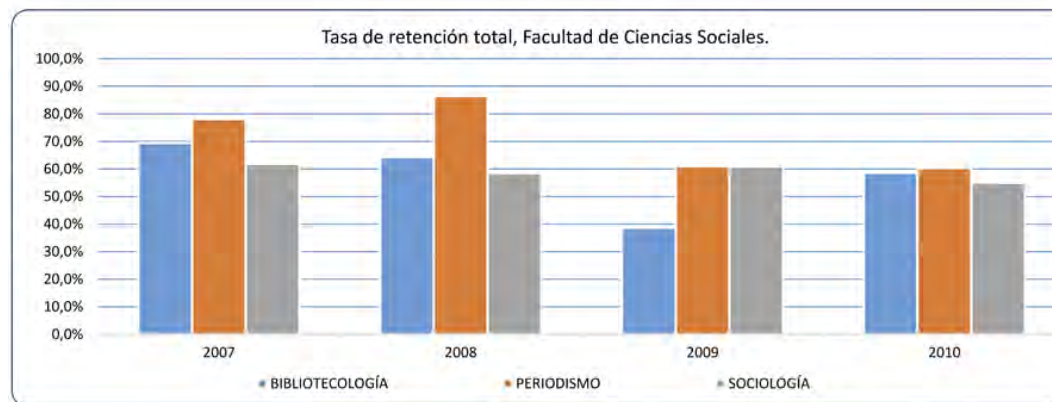



CUADRO COMPARATIVO POR CARRERAS CAMPUS SAN FELIPE, PROMOCIÓN 2007-2010 / AÑO DE EGRESO 2011-2014. (En porcentajes)

Carrera / AÑO DE EGRESO: 10 SEMESTRES			2011	2012	2013	2014
No	Código	Carrera / "PROMOCIÓN"	2007	2008	2009	2010
1	2604	EDUCACIÓN PARVULARIA	50,0%	46,7%	75,9%	63,0%
2	2606	PEDAGOGÍA EN EDUCACIÓN BÁSICA	59,5%	78,4%	78,6%	50,0%
3	2608	PEDAGOGÍA EN EDUCACIÓN DIFERENCIAL	69,0%	65,4%	100,0%	84,6%
4	2609	PEDAGOGÍA EN CASTELLANO	57,1%	66,7%	77,8%	37,8%
5	2659	PEDAGOGÍA EN INGLÉS	57,7%	69,2%	53,7%	50,0%
6	2672	PEDAGOGÍA EN MATEMÁTICA Y COMPUTACIÓN	60,9%	42,9%	41,4%	43,8%
7	2698	PEDAGOGÍA EN HISTORIA Y GEOGRAFÍA	71,8%	68,3%	55,8%	62,2%
8	2699	INGENIERÍA EN INFORMÁTICA	42,1%	31,3%	38,9%	45,0%
<b>PROMEDIO ANUAL CAMPUS SAN FELIPE</b>			<b>59,9%</b>	<b>63,8%</b>	<b>64,9%</b>	<b>54,7%</b>

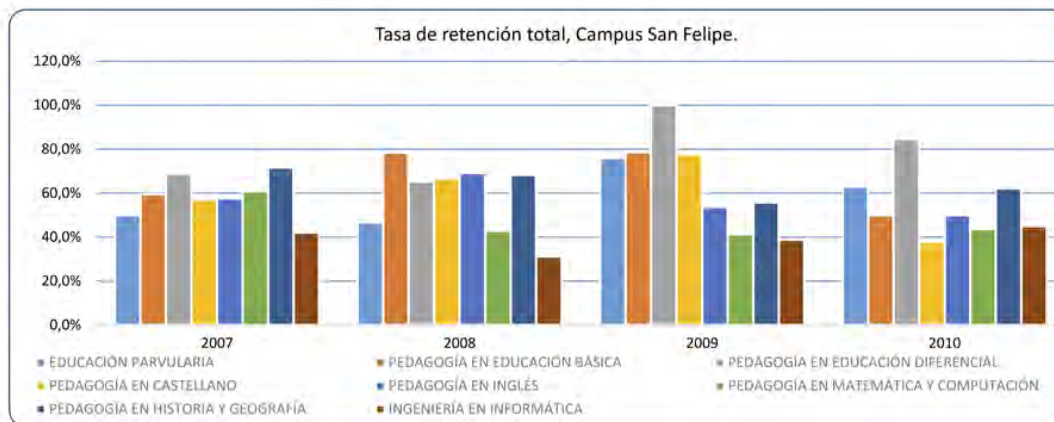

# CONVENIOS de DESEMPEÑO



9

## 9. Convenios de desempeño

### - Formación de Profesores UPA 1203

Cambios sustantivos en la Formación de Profesores en la Universidad de Playa Ancha de Ciencias de la Educación. Procesos formativos de excelencia para impactar en el rendimiento escolar y fortalecimiento social de las comunidades educativas (PMI).

**Fortalecer la vinculación del proceso de formación de profesores con la comunidad escolar posibilitando mejores niveles de aprendizaje y desarrollo del sistema educativo.**

	Línea Base	Meta Año 2	2014
Nº de establecimientos impactados por Proyectos de intervención aprobados	3	8	9
Estudiantes a los que se aplicará el SIMCE	172	172	204

	Línea Base	Meta Año 2	2014
Niveles de ingreso estudiantil (Puntaje PSU)	546	>570	553
Nivel mínimo de ingreso estudiantil	500	515	500
Ranking de notas de postulantes	500	550	565,4
Puntaje mínimo de notas NEM	352	404,8	420,16
Retención de los estudiantes al primer año	0,8393	0,85	0,85
Retención de los estudiantes al tercer año	0,6713	0,68	0,68
Niveles promedio de logros académicos grupales anuales de estudiantes de pedagogía 2013-2017:titulación oportuna	0,32	0,37	0,37
Niveles promedio de logros académicos grupales anuales de estudiantes de pedagogía 2013-2017:tiempo promedio de titulación	6,6	6,3	5,9

	Línea Base	Meta Año 2	2014
Promedio de acreditación de carreras de pedagogía	3,9	3,9	4,31
Porcentaje de carreras de pedagogía con currículo innovados	5,88%	100%	100%
Currículo innovado SCT-Chile (Ed.Parvularia, Ed.Básica, Ed.Media)	0	60%	100%
SCT-Chile disciplinar (Ed.Parvularia, Ed.Básica, Ed.Media)	0	80%	100%

	Línea Base	Meta Año 2	2014
Cantidad de académicos con doctorado que atienden docencia de pregrado en pedagogía u otras disciplinas vinculadas	42	62	63
Cantidad de académicos con doctorado o magíster que dirigen y/o asesoran procesos de titulación en pedagogía u otras disciplinas vinculadas	92	113	120
Porcentaje de asignaturas del plan de estudio de carreras de pedagogía con participación de profesores del sistema escolar	0%	10%	9,96%
Porcentaje de satisfacción de estudiantes respecto al desempeño pedagógico y disciplinar de académicos	0%	75%	91%

	Línea Base	Meta Año 2	2014
Actualización a profesores en servicio (Programas actualización pedagógica para necesidades de perfeccionamiento docente en servicio)	0	150	292
Nº de programas de postgrado acreditados en educación para educación continua	0	4	5

- **Generación de Conocimiento Compartido: Un Modelo Replicable de Innovación Social para el Desarrollo Territorial de Playa Ancha UPA 1301**

Desarrollar un Plan de Mejoramiento Institucional que potencie la generación de conocimiento compartido entre la Universidad de Playa Ancha y los actores públicos, privados y de la sociedad civil, mediante un modelo de “Innovación Social” que permita contribuir al desarrollo territorial de Playa Ancha.

**Generar y potenciar redes de cooperación a través de la Mesa Territorial de Desarrollo y de la Unidad de Innovación Social**

	Línea Base	Meta Año 1	Valor Real
Asociaciones territoriales permanentes que generen y fortalezcan redes y liderazgos en Playa Ancha en los ámbitos definidos en el PMI	1	1	3[1]
Alianzas estratégicas internacionales en temas de Desarrollo Territorial	2	3	3 [2]
Participación en organizaciones funcionales y territoriales.	Línea base a definida	20	27/20

<sup>[1]</sup> Asociación de pequeños comerciantes de Playa Ancha. Constitución y consolidación de la MTD

<sup>[2]</sup> En protocolo de acuerdo de cooperación con la Universidad La República de Uruguay, en el marco del convenio con la UPLA.



**Fortalecer la formación de profesionales a través del aprendizaje logrado mediante la generación de conocimiento compartido (Vinculación con el Medio)**

	Línea Base	Meta Año 1	Valor Real
Asignaturas Formativas obligatorias en el área de desarrollo territorial que incorporen unidades vinculadas al territorio de Playa Ancha	2	2 acumulada	2
Tesis de Pregrado vinculadas a temáticas que aborda este PMI	5	8	6[1] [2]
Tesis de Postgrado vinculadas a temáticas que aborda este PMI	3	3	2[3]

[1] Pendiente 2 (plazo de entrega oficial UPLA marzo 2015)

[2] Algunos alumnos reprogramaron entrega de sus trabajos para marzo, ajustado a lo establecido en los procedimientos institucionales

[3] Idem punto anterior

**Fortalecer el Equipo de Académicos de las Carreras insertas inicialmente en este PMI, construyendo capacidades y resultados académicos relevantes, en Vinculación con el Medio, a partir de la generación compartida de conocimiento, aprendizajes, valores y desarrollo entre los distintos actores locales.**

	Línea Base	Meta Año 1	Valor Real
Publicaciones ISI y SCOPUS efectuadas en el marco de este PMI	4	5	5
Publicaciones de libros y capítulos de libros efectuados en el marco de este PMI	1	2	3
Publicaciones en revistas con comité editorial en el marco de este PMI	0	1	3 Artículos[1]
Proyectos de investigación internos (DIGI) con evaluación externa y de creación artística adjudicados en el marco de este PMI	2	5	6[2]
Proyectos estudiantiles de investigación asociados de carreras y temáticas vinculadas al PMI	3	5	7
Investigaciones de académicos asociados a temáticas vinculadas al PMI	3	6	9
Presentaciones en congresos en el ámbito de este PMI	5	9	10

[1] Uno es del foro de estudios sociales, en el primer semestre. El otro en la revista de ALAS, segundo semestre.

[2] Se realizaron dos convocatorias. En la primera se aprobaron 2, y en la segunda convocatoria otras 2 (información cortada)

[www.upla.cl](http://www.upla.cl)

