

**INFORME PROGRESION DEL  
ESTUDIANTE SOLO CARRERAS  
PEDAGOGICAS 2014**

## INDICE

### **INFORME: PROCESO DE MATRICULA DE PRIMER AÑO SOLO PEDAGOGIA**

#### **INTRODUCCIÓN**

#### **I INFORME : PROCESO DE MATRICULA DE PRIMER AÑO**

##### **Facultad de Arte**

- Calidad de los seleccionados
  - i) Variable PSU
  - ii) Variable Notas de enseñanza media
- Descriptivos generales
  - i) Variable genero del estudiante
  - ii) Variable tipo de colegio
  - iii) Variable Quintil
  - iv) Variable región de residencia

##### **Facultad Ciencias Naturales y exactas**

- Calidad de los seleccionados
  - i) Variable PSU
  - ii) Variable Notas de enseñanza media
- Descriptivos generales
  - i) Variable genero del estudiante
  - ii) Variable tipo de colegio
  - iii) Variable Quintil
  - iv) Variable región de residencia

**Facultad Ciencias de la Educación**

- Calidad de los seleccionados
  - i) Variable PSU
  - ii) Variable Notas de enseñanza media
- Descriptivos generales
  - i) Variable genero del estudiante
  - ii) Variable tipo de colegio
  - iii) Variable Quintil
  - iv) Variable región de residencia

**Facultad Ciencias de la Actividad Fisica y del deporte**

- Calidad de los seleccionados
  - i) Variable PSU
  - ii) Variable Notas de enseñanza media
- Descriptivos generales
  - i) Variable genero del estudiante
  - ii) Variable tipo de colegio
  - iii) Variable Quintil
  - iv) Variable región de residencia

**Facultad Humanidades**

- Calidad de los seleccionados
  - i) Variable PSU
  - ii) Variable Notas de enseñanza media
- Descriptivos generales
  - i) Variable genero del estudiante
  - ii) Variable tipo de colegio

- iii) Variable Quintil
- iv) Variable región de residencia

### **Carreras Vespertinas**

- Calidad de los seleccionados
  - i) Variable PSU
  - ii) Variable Notas de enseñanza media
- Descriptivos generales
  - i) Variable genero del estudiante
  - ii) Variable tipo de colegio
  - iii) Variable Quintil
  - iv) Variable región de residencia

### **Campus San felipe**

- Calidad de los seleccionados
  - i) Variable PSU
  - ii) Variable Notas de enseñanza media
- Descriptivos generales
  - i) Variable genero del estudiante
  - ii) Variable tipo de colegio
  - iii) Variable Quintil
  - iv) Variable región de residencia

**INFORME: MATRICULA TOTAL**

**INFORME:POSTULACIONES TOTALES**

**TASA DE RATIFICACIÓN**

## **INTRODUCCIÓN**

Este informe fue realizado sólo para carreras pedagógicas, el cual es elaborado dentro del Marco de cumplimiento de compromisos adquiridos en los Convenios de Desempeño.

El propósito es dar a conocer el comportamiento de los indicadores de gestión en docencia y enfocar más eficientemente las políticas en pregrado, utilizando un mecanismo llamado “Análisis de Progresión del Estudiante”.

El objetivo de este método es entender los principales procesos asociados a la gestión en docencia, los cuales se analizan profundamente en 3 informes, que corresponden a:

- 1.- Selección.
- 2.- Matrícula de primer año.
- 3.-Deserción.

Las metodologías utilizadas van desde lo descriptivo a lo inferencial, utilizando análisis de frecuencias y correlaciones.

Permitiendo un análisis holístico de los aspectos asociados a la gestión docente y para una mayor eficacia en la toma de decisiones, para de esta manera efectuar las medidas que correspondan generando nuevas estrategias para una efectiva formación de los estudiantes.

**INFORME: PROCESO DE MATRICULA DE PRIMER AÑO SOLO PEDAGOGIA****CAMPUS VALPARAISO**

Objetivo general

Evaluar las condiciones y calidad de los matriculados por vía regular y la efectividad de la matrícula.

➤ **Calidad de los seleccionados**

**Facultad de Arte**

|      |                                |
|------|--------------------------------|
| 2630 | PEDAGOGÍA EN ARTES PLÁSTICAS   |
| 2640 | PEDAGOGÍA EN EDUCACIÓN MUSICAL |

**Variable PSU**

Tabla N°1: Tabla de máximo y mínimo del puntaje PSU

|      | <b>MINIMO</b> | <b>MAXIMO</b> | <b>PROMEDIO</b> |
|------|---------------|---------------|-----------------|
| 2630 | 508,5         | 688,0         | 569,4           |
| 2640 | 505,0         | 695,0         | 571,3           |

Fuente: DEMRE

En la Facultad de Arte el puntaje mínimo de la PSU es de 505,0 y el máximo puntaje es de 695,0 se encuentra en la carrera de Pedagogía en Educación Musical. Los puntajes promedios de la carrera de Pedagogía en Artes Plástica es de 569,4 y de la carrera Pedagogía en Educación Musical es de 571,3.

Gráfico N°1: Puntajes mínimo y máximo Prueba de Selección Universitaria Facultad de Arte

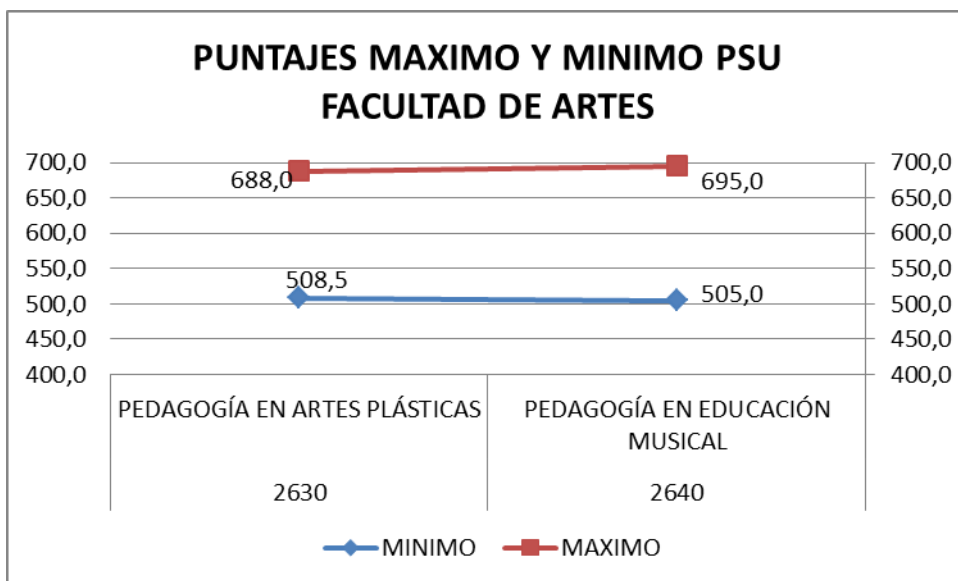

### Variable Notas enseñanza media

Tabla N°2: Mínimo y máximo de las Notas de Enseñanza Media de los alumnos de la Facultad de Arte

|      | MINIMO | MAXIMO | PROMEDIO |
|------|--------|--------|----------|
| 2630 | 52,0   | 67,0   | 57,0     |
| 2640 | 52,0   | 68,0   | 57,0     |

Fuente : DEMRE

El mínimo de las Notas de Enseñanza Media es de un 52,0 y la nota máximo es de 68,0 que se encuentra en la carrera Pedagogía en Educación Musical. Y el promedio de las Notas de Enseñanza Media de las distintas carreras de la Facultad de Arte es de 57,0.

Gráfico N°2: Notas de Enseñanza Media máximo y mínimo de la Facultad de Arte

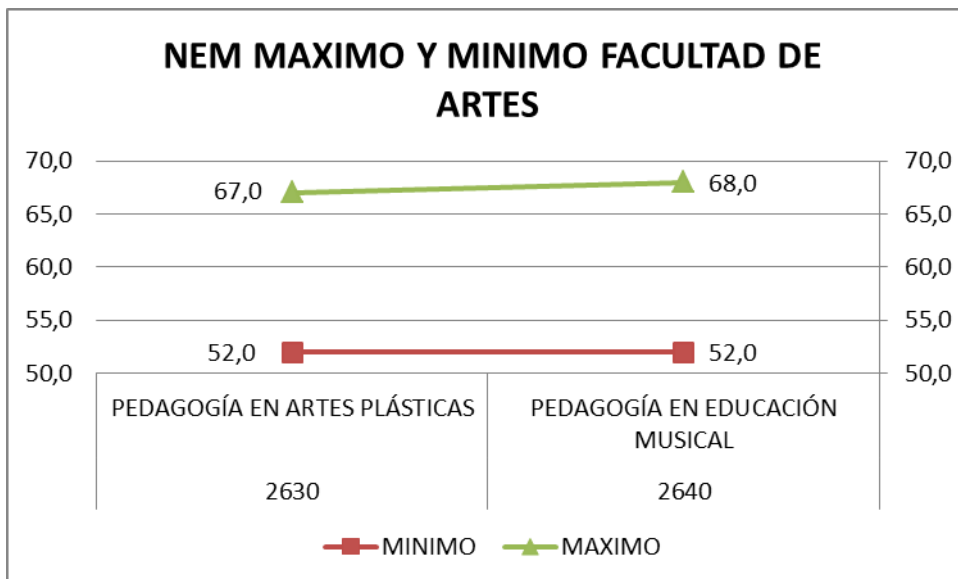

➤ **Descriptivos generales**

**Variable Género del estudiante**

Tabla N°3: Tabla de frecuencia y porcentaje de los alumnos según el género del estudiante Facultad de Arte

|              | FEMENINO  | MASCULINO | TOTAL     | % FEMENINO | % MASCULINO |
|--------------|-----------|-----------|-----------|------------|-------------|
| 2630         | 15        | 8         | 23        | 65%        | 35%         |
| 2640         | 12        | 30        | 42        | 29%        | 71%         |
| <b>TOTAL</b> | <b>27</b> | <b>38</b> | <b>65</b> | <b>42%</b> | <b>58%</b>  |

Fuente: DEMRE



Gráfico 3: Frecuencia género del estudiante Facultad de Arte



Gráfico 4: Porcentaje según género Facultad de Arte



Se puede observar que en gráfico anterior que la mayor cantidad de alumnos matriculados en el 2014 de la Facultad de Arte son del género masculino con un 58%.

### **Variable Tipo de colegio**

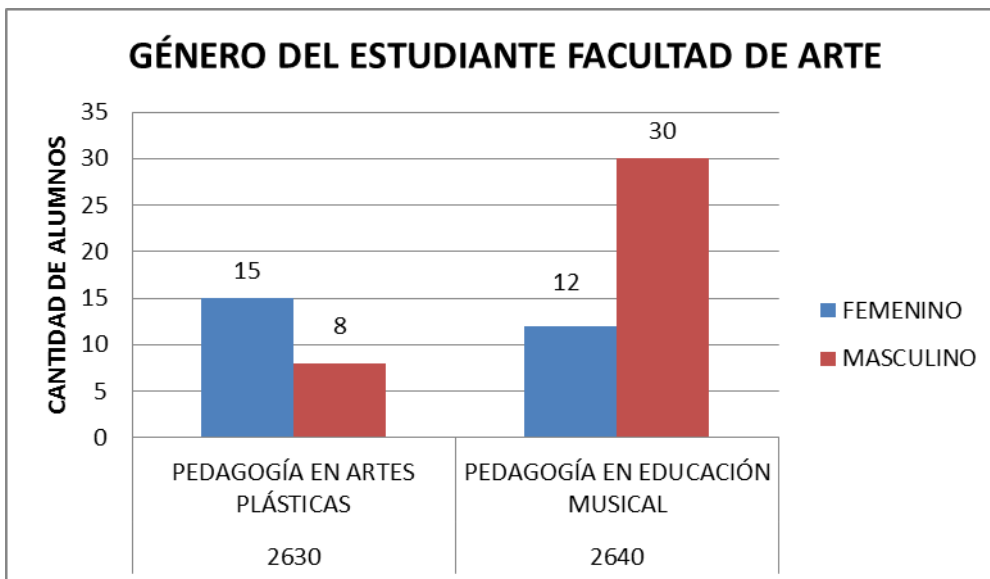
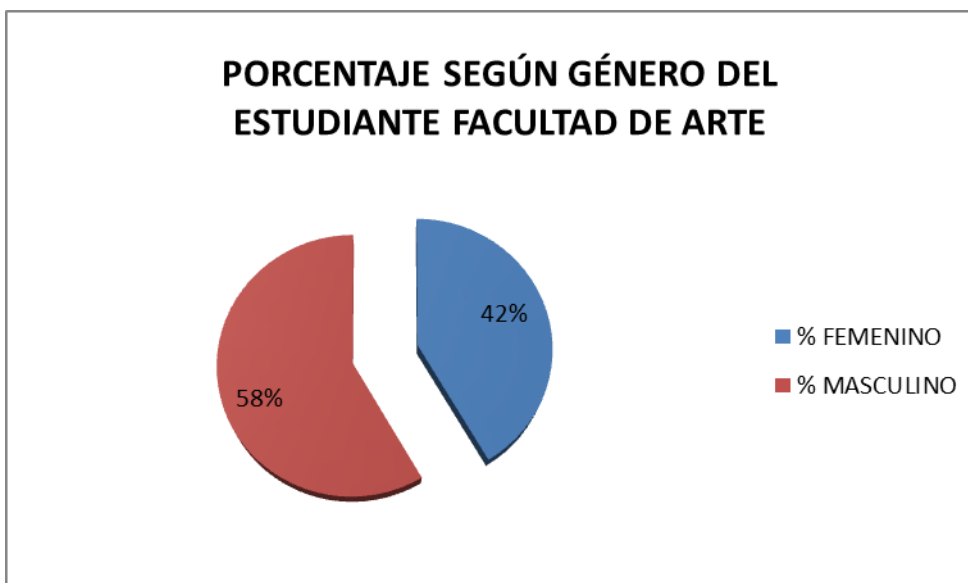
|   |                          |
|---|--------------------------|
| 0 | Sin información          |
| 1 | Particular Pagado        |
| 2 | Particular Subvencionado |
| 3 | Municipal                |

Tabla N°4: Tabla de frecuencia tipo de colegio Facultad de Arte

|              | 0 | 1 | 2  | 3  |
|--------------|---|---|----|----|
| 2630         |   | 1 | 16 | 6  |
| 2640         |   | 3 | 20 | 19 |
| <b>Total</b> | 0 | 4 | 36 | 25 |

Fuente: DEMRE

Gráfico N°5: Frecuencia tipo de colegio de origen de la Facultad de Arte



Gráfico N°6: Porcentaje Tipo de Colegio Facultad de Arte



Se puede apreciar que en el gráfico anterior la mayoría de los alumnos que se matricularon en el 2014 son alumnos que vienen de colegio particular subvencionados.

### Variable Quintil

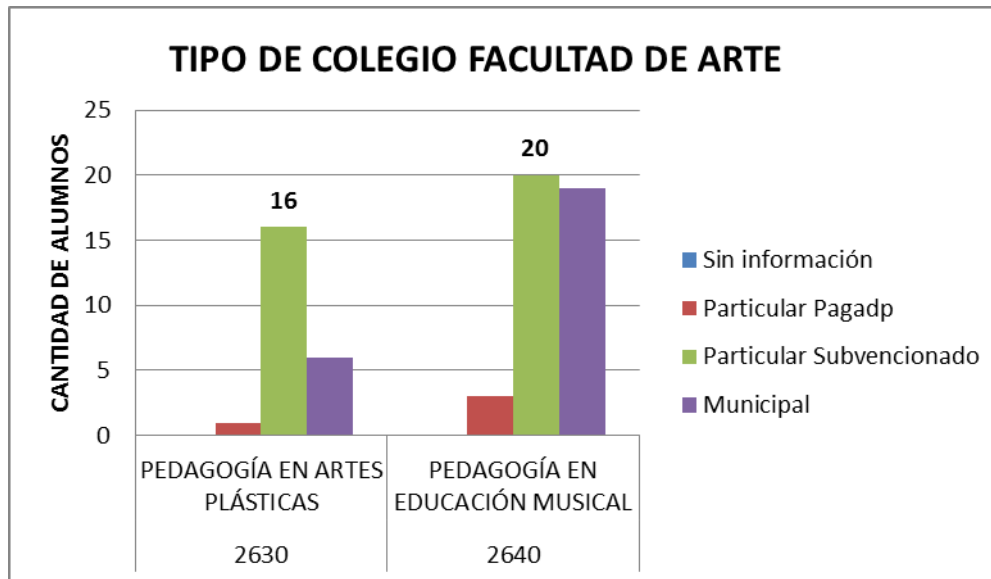
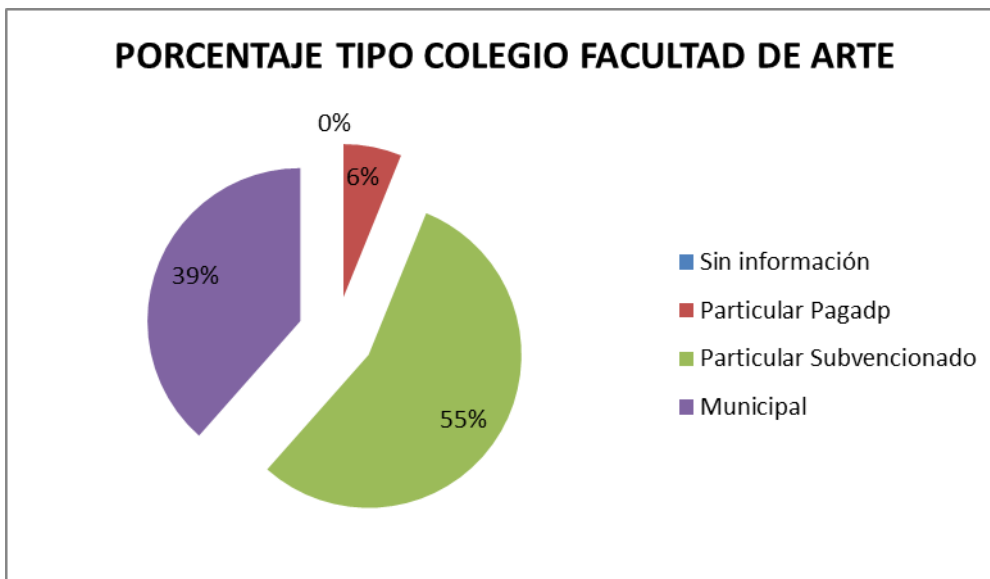
| Quintil     | Desde      | Hasta      |
|-------------|------------|------------|
| Quintil I   | \$ 0       | \$ 70.966  |
| Quintil II  | \$ 70.967  | \$ 118.854 |
| Quintil III | \$ 118.855 | \$ 182.793 |
| Quintil IV  | \$ 182.794 | \$ 333.909 |
| Quintil V   | \$ 333.910 | -          |

Tabla N°5: Tabla de frecuencia Quintil Facultad de Arte

|              | 1  | 2  | 3 | 4  | 5 | S.I. |
|--------------|----|----|---|----|---|------|
| <b>2630</b>  | 4  | 5  | 2 | 3  | 3 | 6    |
| <b>2640</b>  | 7  | 9  | 7 | 7  | 6 | 6    |
| <b>Total</b> | 11 | 14 | 9 | 10 | 9 | 12   |

Fuente: DEMRE

Gráfico N°7: Quintiles Facultad de Arte

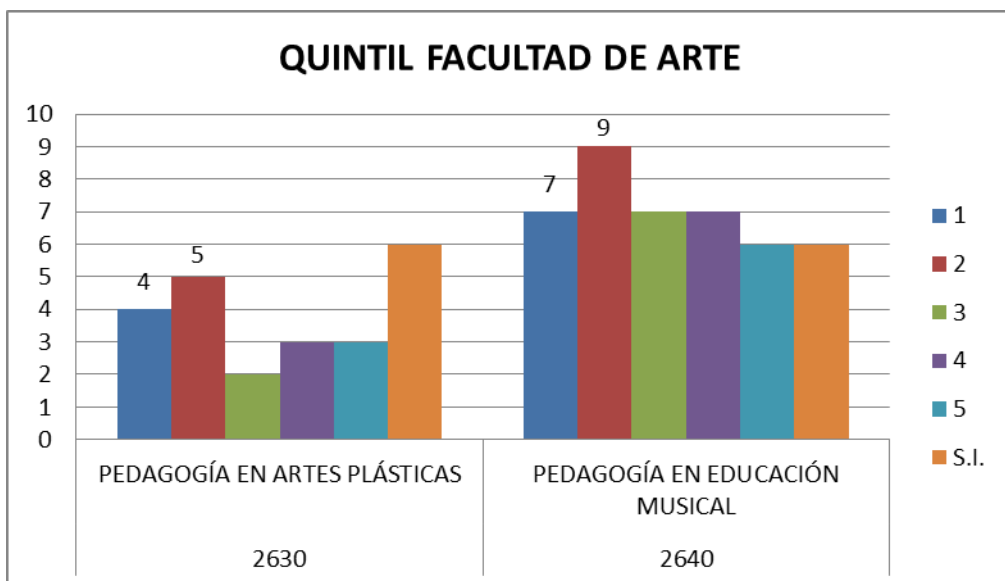

La mayoría de los alumnos matriculados en el año 2014 se encuentran en los quintiles 1,2 y 4.

### Variable Región de Residencia

| Cod. Región | REGION   |
|-------------|--|
| 1           | REGION TARAPACA                                  |
| 2           | REGION ANTOFAGASTA                               |
| 3           | REGION ATACAMA                                   |
| 4           | REGION COQUIMBO                                  |
| 5           | REGION VALPARAISO                                |
| 6           | REGION LIBERTADOR BERNARDO OHIGGINS              |
| 7           | REGION MAULE                                     |
| 8           | REGION DEL BIO-BIO                               |
| 9           | REGION DE LA ARAUCANIA                           |
| 10          | REGION DE LOS LAGOS                              |
| 11          | REGION AISEN DEL GENERAL CARLOS IBAÑEZ DEL CAMPO |
| 12          | REGION DE MAGALLANES Y LA ANTARTICA CHILENA      |
| 13          | REGION METROPOLITANA DE SANTIAGO                 |
| 14          | REGION DE LOS RIOS                               |
| 15          | REGION ARICA Y PARINACOTA                        |

Gráfico N°8: Frecuencia región de residencia Facultad de Arte

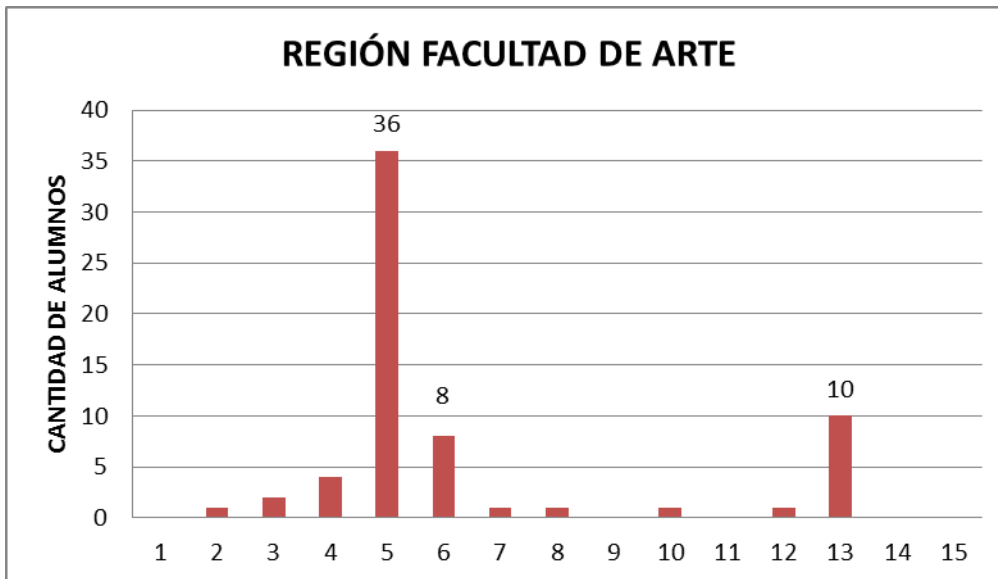

En el gráfico se puede observar que la mayoría de los estudiantes matriculados de la Facultad de Arte su región de residencia es la Quinta Región y después la sigue la Región Metropolitana.

**Facultad Ciencias Naturales y Exactas**

|      |                                       |
|------|---------------------------------------|
| 2660 | PEDAGOGÍA EN BIOLOGÍA Y CIENCIAS      |
| 2666 | PEDAGOGÍA EN FÍSICA                   |
| 2670 | PEDAGOGÍA EN QUIMICA Y CIENCIAS       |
| 2673 | PEDAGOGÍA EN MATEMÁTICA Y COMPUTACIÓN |

**➤ Calidad de los seleccionados****Variable PSU**

Tabla N°6: Tabla de máximo y mínimo del puntaje PSU Facultad Ciencias Naturales y Exactas

|      | <b>MINIMO</b> | <b>MAXIMO</b> | <b>PROMEDIO</b> |
|------|---------------|---------------|-----------------|
| 2660 | 501,5         | 618,0         | 535,6           |
| 2666 | 502,0         | 626,0         | 558,3           |
| 2670 | 516,5         | 628,5         | 568,8           |
| 2673 | 503,0         | 698,5         | 572,5           |

Fuente:DEMRE

En la Facultad Ciencias Naturales y Exactas el puntaje mínimo de la PSU es de 501,5 y el máximo puntaje es de 698,5 se encuentra en la carrera de Pedagogía Matemáticas y Computación. Los puntajes promedios de la carrera de Pedagogía en Biología y Ciencias es de 535,6, la carrera Pedagogía en Física es de 558,3, la carrera de Pedagogía en Química y Ciencias es de 568,8 y la carrera de Pedagogía en Matemática y Computación es de 572,5.

Gráfico N°9: Puntajes mínimo y máximo Prueba de Selección Universitaria Facultad Ciencias Naturales y Exactas

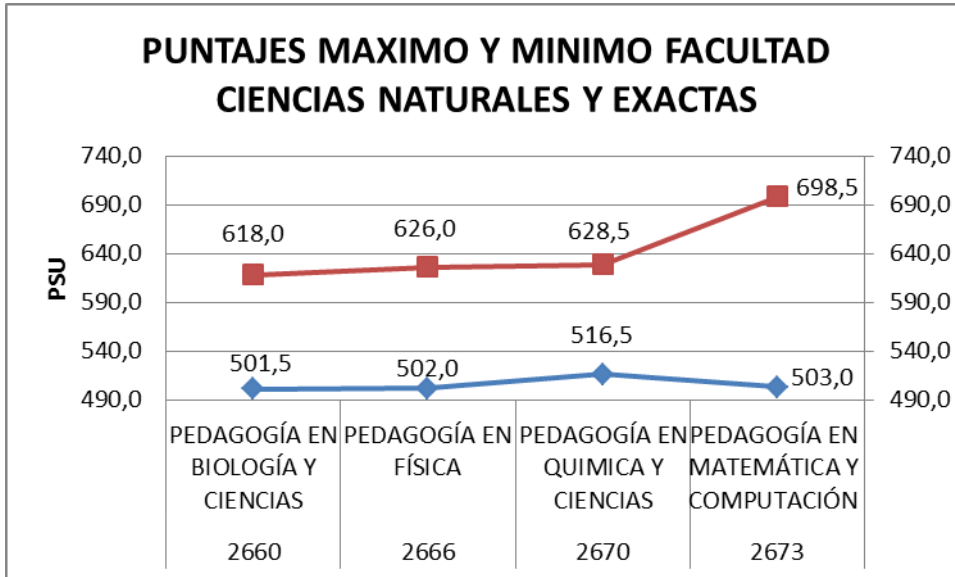

### Variable Notas de Enseñanza Media

Tabla N°7: Mínimo y máximo de las Notas de Enseñanza Media de los alumnos de la Facultad Ciencias Naturales y Exactas

|      | MINIMO | MAXIMO | PROMEDIO |
|------|--------|--------|----------|
| 2660 | 52,0   | 65,0   | 57,0     |
| 2666 | 55,0   | 64,0   | 59,0     |
| 2670 | 54,0   | 62,0   | 58,0     |
| 2673 | 50,0   | 65,0   | 57,0     |

Fuente:DEMRE

El mínimo de las Notas de Enseñanza Media es de un 50,0 y la nota máximo es de 65,0 que se encuentra en la carrera Pedagogía en Pedagogía en Biología y Ciencias y la carrera Pedagogía en Matemática y Computación. Y el promedio de las Notas de Enseñanza Media de las distintas carreras de la Facultad Ciencias Naturales y Exacta es de 57,0 que corresponde a las carreras Pedagogía en Pedagogía en Biología y Ciencias y la carrera Pedagogía en Matemática y Computación, la carrera de Pedagogía en Física con un 59,0 y por último la carrera Pedagogía en Química y Ciencias es de 58,0.

Gráfico N°10: Notas de Enseñanza Media máximo y mínimo de la Facultad Ciencias Naturales y Exactas.

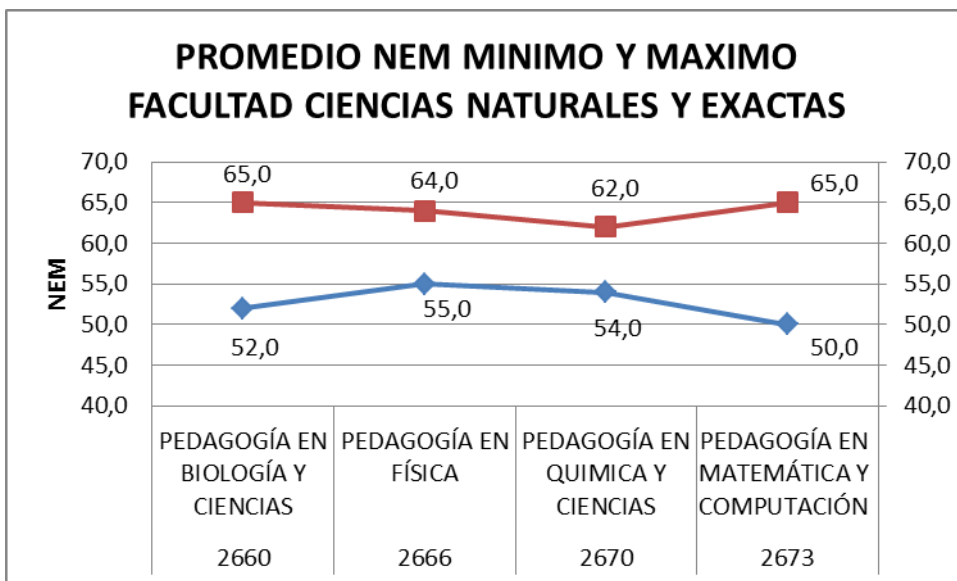

➤ **Descriptivos generales**

**Variable género del estudiante**

Tabla N°8: Frecuencia género del estudiante Facultad Ciencias Naturales y Exactas

|              | FEMENINO | MASCULINO | TOTAL | % FEMENINO | % MASCULINO |
|--------------|----------|-----------|-------|------------|-------------|
| <b>2660</b>  | 13       | 4         | 17    | 76%        | 24%         |
| <b>2666</b>  | 2        | 2         | 4     | 50%        | 50%         |
| <b>2670</b>  | 3        | 1         | 4     | 75%        | 25%         |
| <b>2673</b>  | 15       | 12        | 27    | 56%        | 44%         |
| <b>Total</b> | 33       | 19        | 52    | 63%        | 37%         |

Fuente:DEMRE



Gráfico N°11: Frecuencia género del estudiante Facultad Ciencias Naturales y Exactas



Gráfico N°12: Porcentaje género del estudiante Facultad Ciencias Naturales y Exactas



La mayoría de los alumnos matriculados en el año 2014 que se encuentran en la Facultad Ciencias Naturales y Exactas son del género femenino con un 63%.

### **Variable Tipo de Colegio**

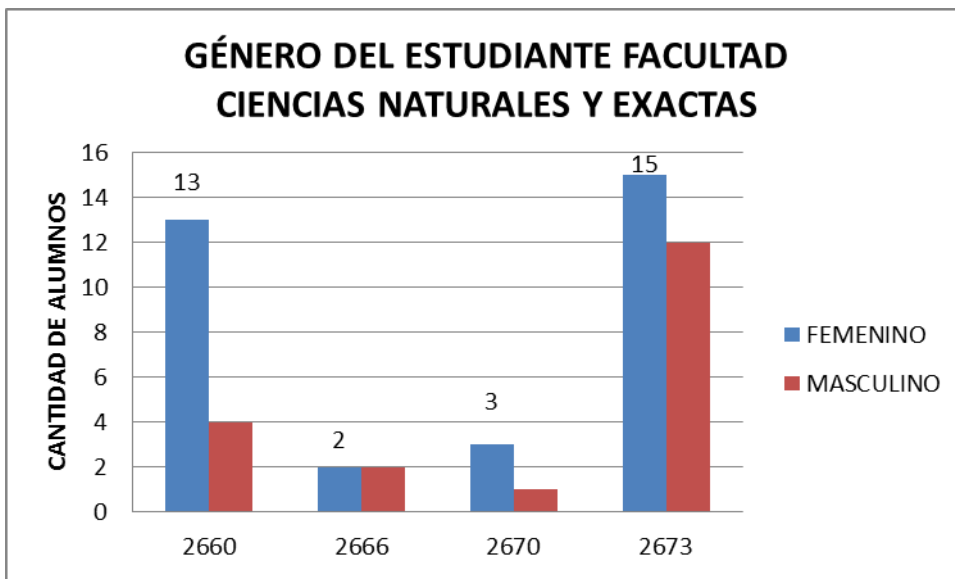
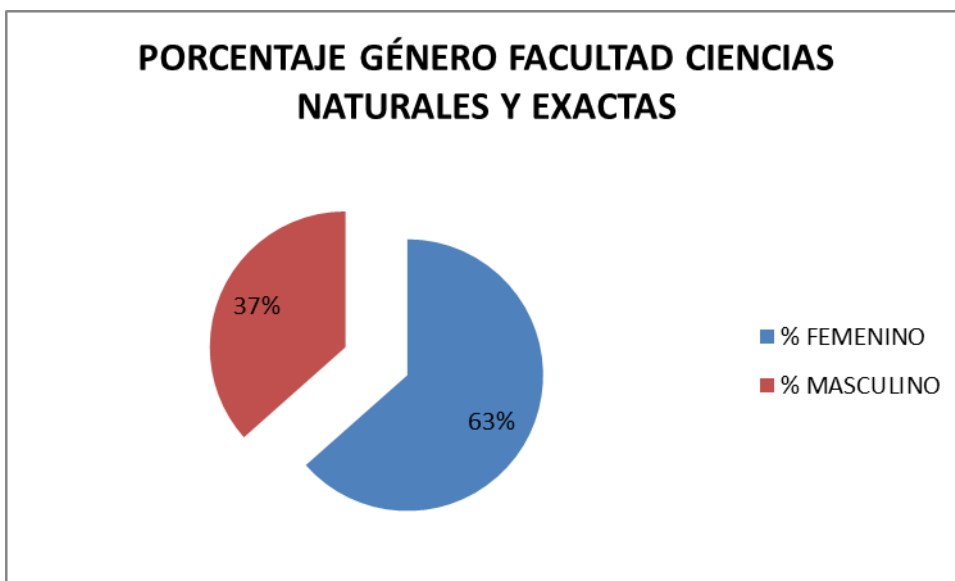
|   |                          |
|---|--------------------------|
| 0 | Sin información          |
| 1 | Particular Pagado        |
| 2 | Particular Subvencionado |
| 3 | Municipal                |

Tabla N°9: Tabla de frecuencia tipo de colegio Facultad Ciencias Naturales y Exactas

|              | 0 | 1 | 2  | 3  |
|--------------|---|---|----|----|
| <b>2660</b>  |   |   | 11 | 6  |
| <b>2666</b>  |   |   | 2  | 2  |
| <b>2670</b>  |   |   | 3  | 1  |
| <b>2673</b>  | 1 | 1 | 18 | 7  |
| <b>Total</b> | 1 | 1 | 34 | 16 |

Fuente:DEMRE

Gráfico N°13: Frecuencia Tipo de colegio Facultad Ciencias Naturales y Exactas



Gráfico N°14: Porcentaje Tipo de colegio Facultad Ciencias Naturales y Exactas



En el gráfico anterior se puede observar que la mayoría de los matriculados año 2014 son de colegios Particular Subvencionado con 65%.

### Variable Quintil

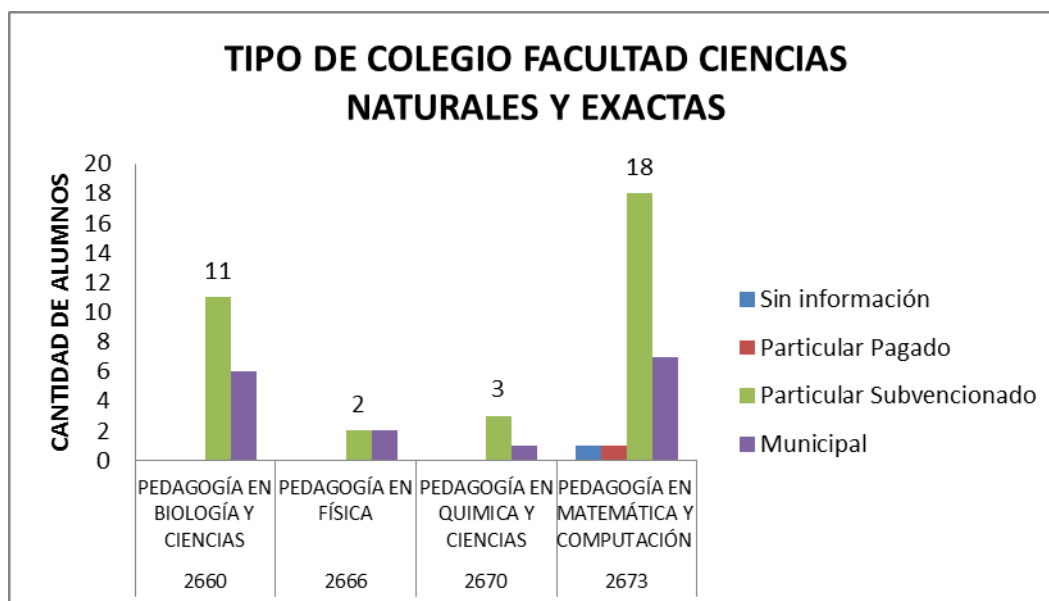
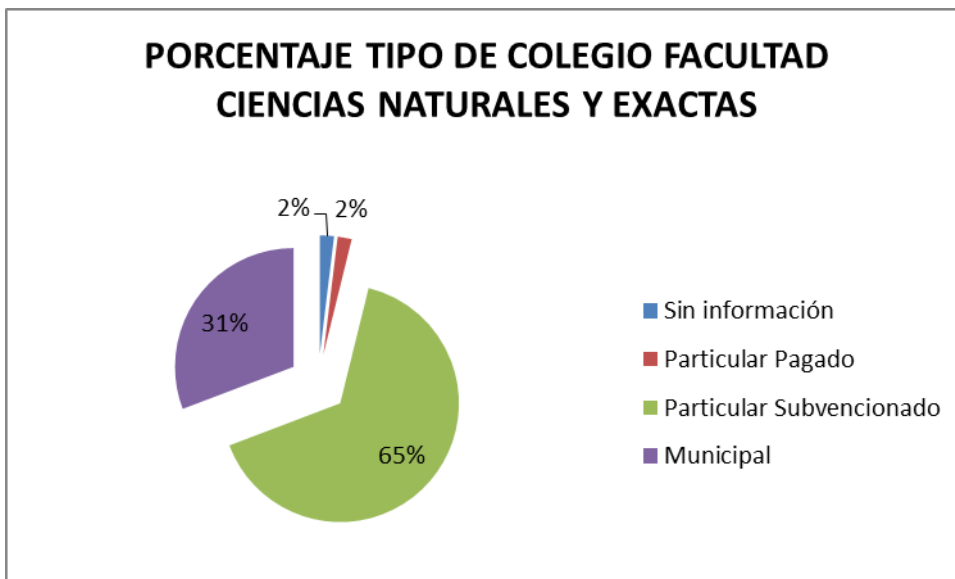
| Quintil     | Desde      | Hasta      |
|-------------|------------|------------|
| Quintil I   | \$ 0       | \$ 70.966  |
| Quintil II  | \$ 70.967  | \$ 118.854 |
| Quintil III | \$ 118.855 | \$ 182.793 |
| Quintil IV  | \$ 182.794 | \$ 333.909 |
| Quintil V   | \$ 333.910 | -          |

Tabla N°10: Tabla de frecuencia Quintil Facultad Ciencias Naturales y Exactas

|      | 1 | 2 | 3 | 4 | 5 | S.I. |
|------|---|---|---|---|---|------|
| 2660 | 3 | 9 | 4 | 1 |   |      |
| 2666 |   | 1 | 1 | 1 |   | 1    |
| 2670 |   | 3 |   |   |   | 1    |
| 2673 | 6 | 4 | 5 | 4 | 3 | 5    |

Fuente: DEMRE

Gráfico N°15: Frecuencia Quintil Facultad Ciencias Naturales y Exactas

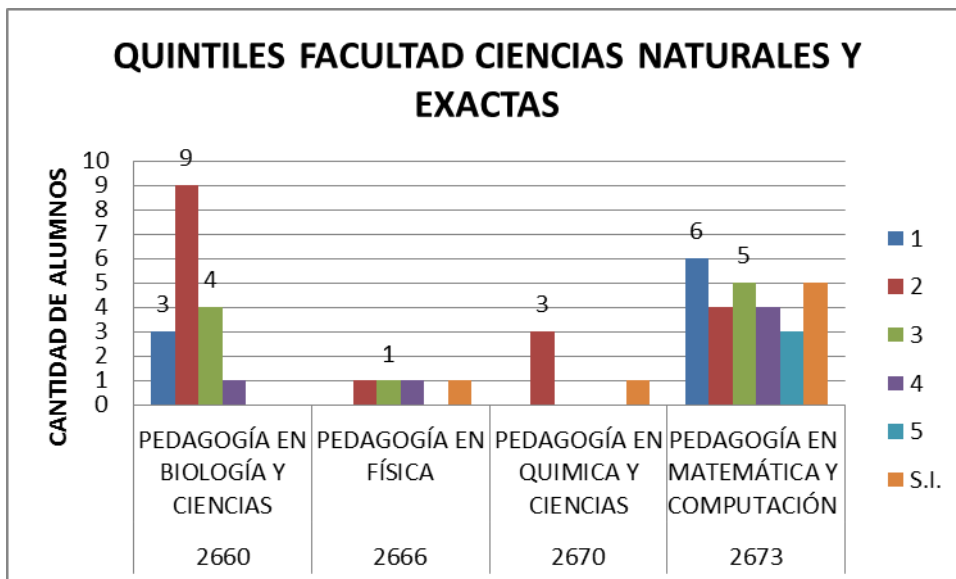

En el gráfico anterior se puede observar que la mayoría de los alumnos matriculados se encuentran en los 3 primeros Quintiles.

### Variable Región de residencia

| Cod. Región | REGION   |
|-------------|--|
| 1           | REGION TARAPACA                                  |
| 2           | REGION ANTOFAGASTA                               |
| 3           | REGION ATACAMA                                   |
| 4           | REGION COQUIMBO                                  |
| 5           | REGION VALPARAISO                                |
| 6           | REGION LIBERTADOR BERNARDO OHIGGINS              |
| 7           | REGION MAULE                                     |
| 8           | REGION DEL BIO-BIO                               |
| 9           | REGION DE LA ARAUCANIA                           |
| 10          | REGION DE LOS LAGOS                              |
| 11          | REGION AISEN DEL GENERAL CARLOS IBAÑEZ DEL CAMPO |
| 12          | REGION DE MAGALLANES Y LA ANTARTICA CHILENA      |
| 13          | REGION METROPOLITANA DE SANTIAGO                 |
| 14          | REGION DE LOS RIOS                               |
| 15          | REGION ARICA Y PARINACOTA                        |

Gráfico N°16: Frecuencia región de residencia Facultad Ciencias Naturales Exactas

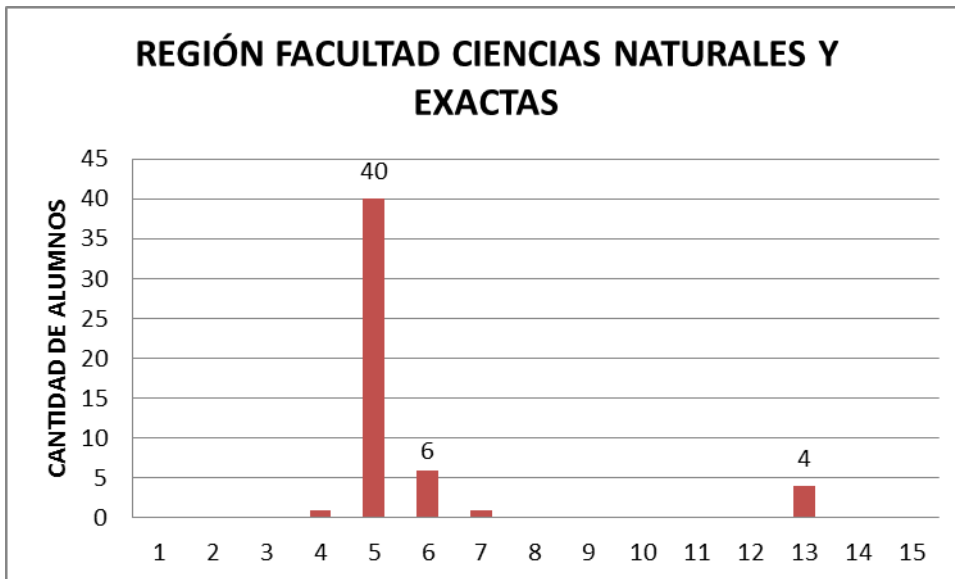

La mayoría de los alumnos matriculados en el año 2014 de la Facultad Ciencias Naturales y Exactas su región de residencia es la quinta región (40 alumnos) y la sigue la sexta región (6 alumnos).

**Facultad Ciencias de la Educación**

|      |                                    |
|------|------------------------------------|
| 2600 | EDUCACIÓN PARVULARIA               |
| 2605 | PEDAGOGÍA EN EDUCACIÓN BÁSICA      |
| 2607 | PEDAGOGÍA EN EDUCACIÓN DIFERENCIAL |

**➤ Calidad de los seleccionados****Variable PSU**

Tabla N°11: Tabla de máximo y mínimo del puntaje PSU

|      | MINIMO | MAXIMO | PROMEDIO |
|------|--------|--------|----------|
| 2600 | 502,5  | 598,0  | 529,5    |
| 2605 | 500    | 668    | 533,6    |
| 2607 | 502,0  | 603,5  | 542,8    |

Fuente:DEMRE

En la Facultad Ciencias de la Educación el puntaje mínimo es de 500 que corresponde a la carrera Pedagogía en Educación Básica y el puntaje máximo es de 668 que también corresponde a la misma carrera. En la Carrera de Educación Parvularia el promedio de la PSU es de 529,5, la carrera Pedagogía en Educación Básica con un promedio 533,6 y por último la carrera Pedagogía en Educación Diferencial tiene un promedio de 542,8.

Gráfico N°17: Puntaje mínimo y máximo Facultad Ciencias de la Educación

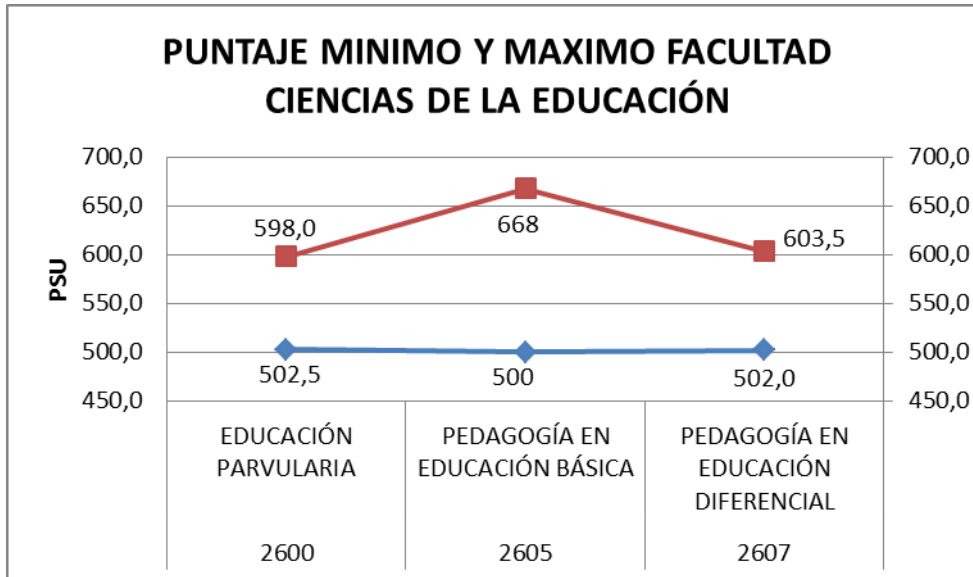

### Variable Notas de Enseñanza Media

Tabla N°12: Mínimo y máximo de las Notas de Enseñanza Media de los alumnos de la Facultad Ciencias de la Educación

|      | MINIMO | MAXIMO | PROMEDIO |
|------|--------|--------|----------|
| 2600 | 49,0   | 64,0   | 55,0     |
| 2605 | 48,0   | 69,0   | 57,0     |
| 2607 | 52,0   | 63,0   | 58,0     |

Fuente:DEMRE

La Nota mínima de la Facultad Ciencias de la Educación es de un 48,0 y la máxima nota 69,0 que corresponde a la carrera Pedagogía en Educación Básica. En la carrera Educación Parvularia su promedio de Notas de Enseñanza Media es de 55,0, la carrera de Pedagogía en Educación Básica es de 57,0 y por último la carrera Pedagogía en Educación Diferencial.

Gráfico N°18: Promedio notas de enseñanza media Facultad Ciencias de la Educación

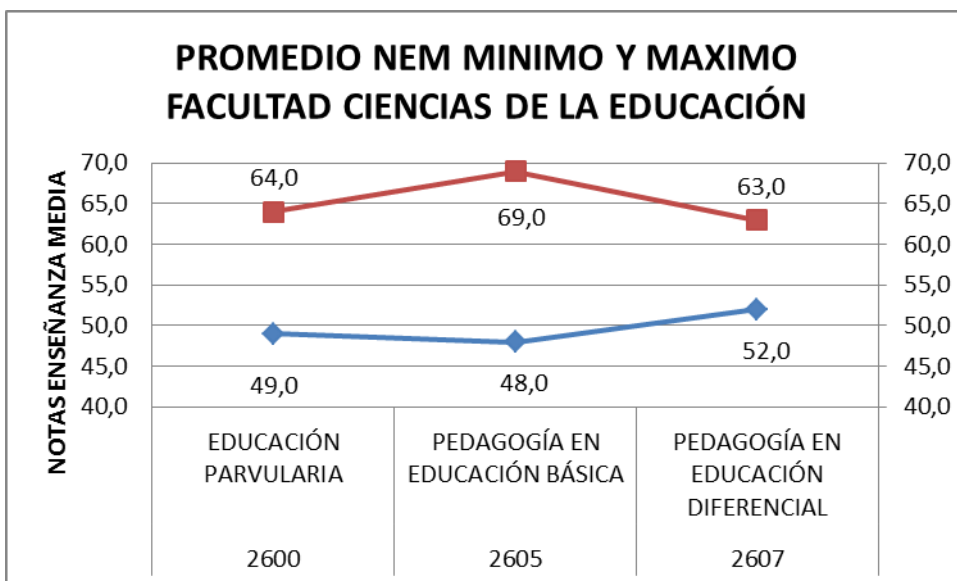

➤ **Descriptivos generales**

**Variable Género del estudiante**

Tabla N°13: Tabla de frecuencia y porcentaje de los alumnos según el género del estudiante Facultad Ciencias de la Educación

|       | FEMENINO | MASCULINO | TOTAL | % FEMENINO | % MASCULINO |
|-------|----------|-----------|-------|------------|-------------|
| 2600  | 17       |           | 17    | 100%       | 0%          |
| 2605  | 37       | 7         | 44    | 84%        | 16%         |
| 2607  | 38       |           | 38    | 100%       | 0%          |
| Total | 92       | 7         | 99    | 93%        | 7%          |

Fuente: DEMRE



Gráfico N°19: Frecuencia según género del estudiante Facultad Ciencias de la Educación



Gráfico N°20: Porcentaje según género del estudiante Facultad Ciencias de la Educación



Se puede observar que en los gráficos anteriores la mayor parte de los alumnos matriculados en el año 2014 por vía PSU de la Facultad Ciencias de la Educación son del género Femenino con un 93%.

### Tipo de colegio

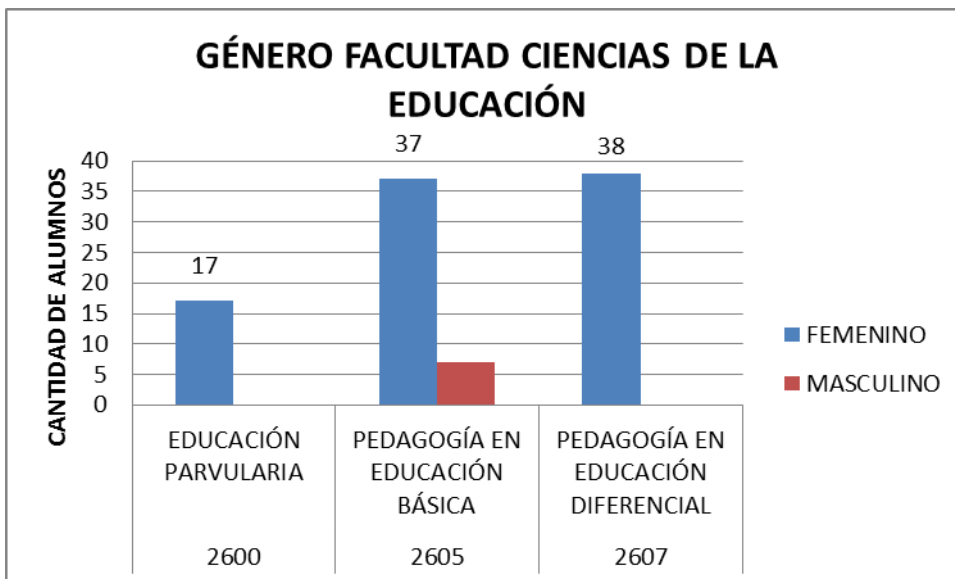
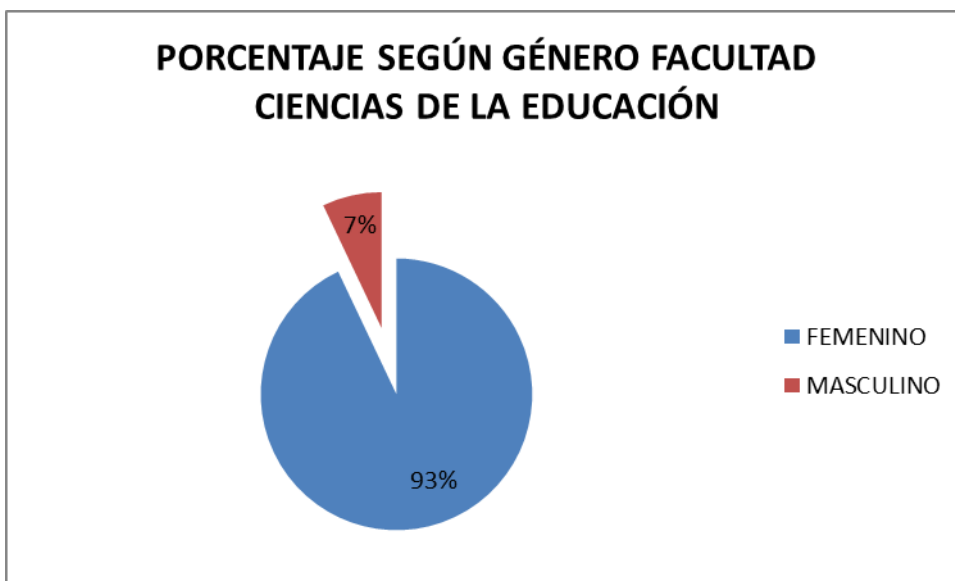
|   |                          |
|---|--------------------------|
| 0 | Sin información          |
| 1 | Particular Pagado        |
| 2 | Particular Subvencionado |
| 3 | Municipal                |

Tabla N°14: Tabla de frecuencia Tipo de Colegio Facultad Ciencias de la Educación

|       | 0 | 1 | 2  | 3  |
|-------|---|---|----|----|
| 2600  |   |   | 12 | 5  |
| 2605  |   | 1 | 26 | 17 |
| 2607  | 2 | 1 | 27 | 8  |
| Total | 2 | 2 | 62 | 29 |

Fuente:DEMRE

Gráfico N°21: Frecuencia Tipo de Colegio Facultad Ciencias de la Educación



Gráfico N°22: Porcentaje Tipo de Colegio Facultad Ciencias de la Educación



Se puede apreciar que en los gráficos anteriores la mayoría de los alumnos matriculados en el año 2014 son de colegios subvencionados con un 65% y después le siguen los colegios municipales con un 31%.

### Variable Quintil

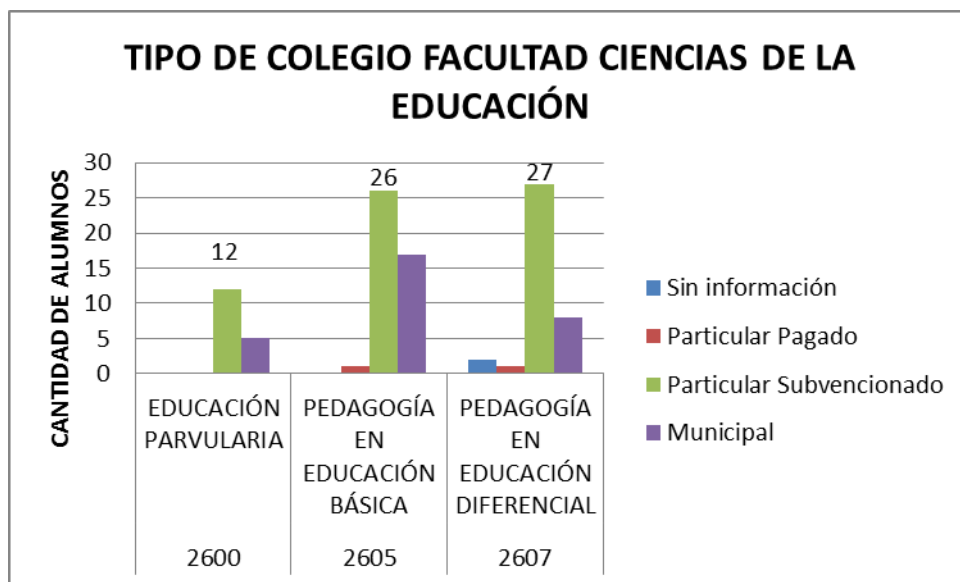
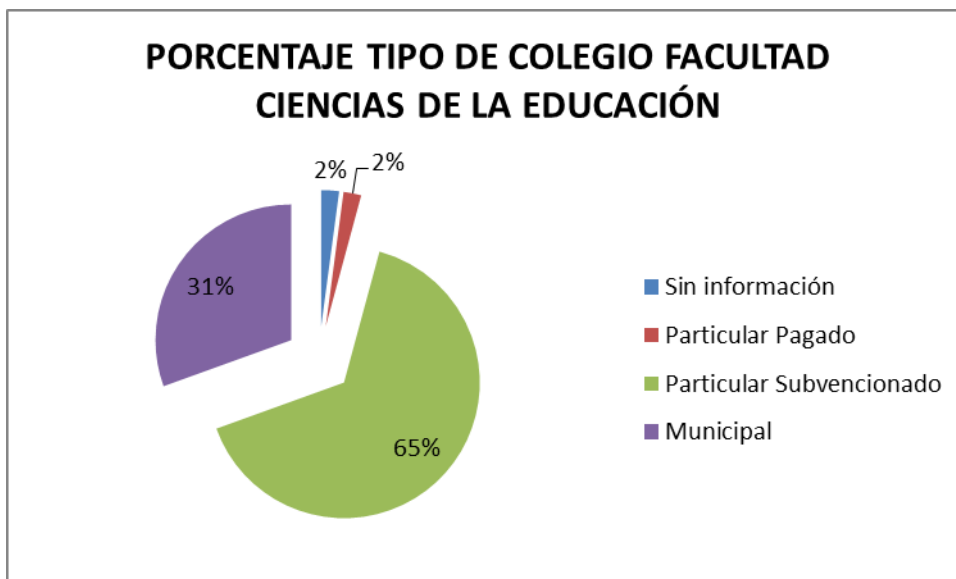
| Quintil     | Desde      | Hasta      |
|-------------|------------|------------|
| Quintil I   | \$ 0       | \$ 70.966  |
| Quintil II  | \$ 70.967  | \$ 118.854 |
| Quintil III | \$ 118.855 | \$ 182.793 |
| Quintil IV  | \$ 182.794 | \$ 333.909 |
| Quintil V   | \$ 333.910 | -          |

Tabla N°15: Tabla de frecuencia Quintil Facultad Ciencias de la Educación

|      | 1  | 2  | 3 | 4 | 5 | S.I. |
|------|----|----|---|---|---|------|
| 2600 | 5  | 4  | 2 | 4 | 2 |      |
| 2605 | 11 | 19 | 6 | 4 | 2 | 2    |
| 2607 | 6  | 12 | 7 | 6 | 3 | 4    |

Fuente:DEMRE

Gráfico N°23: Frecuencia Quintil Facultad Ciencias de la Educación

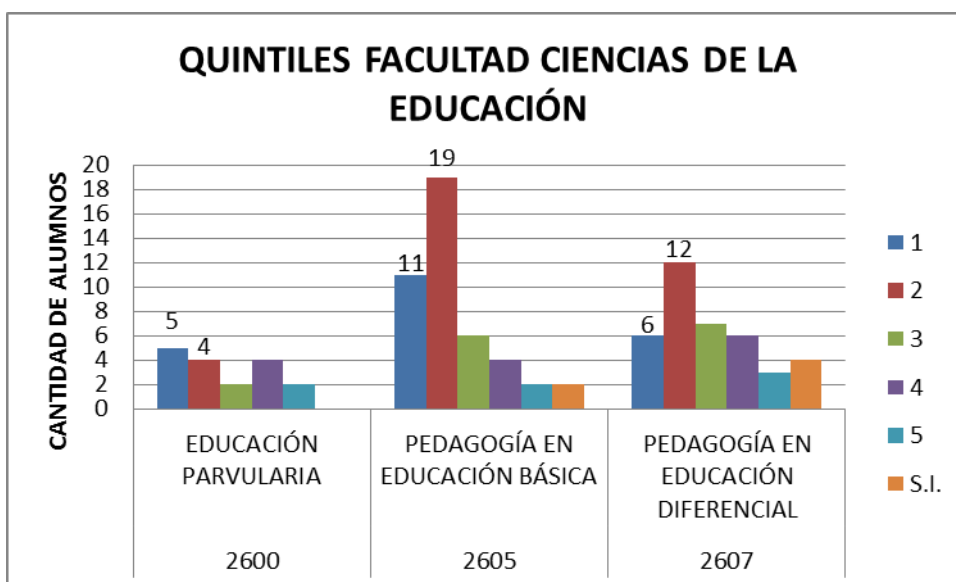

En el gráfico anterior se puede observar que la mayoría de los alumnos matriculados se encuentran en los 3 primeros Quintiles.

### **Variable Región de Residencia**

| <b>Cod. Región</b> | <b>REGION</b>                                    |
|--------------------|--|
| <b>1</b>           | REGION TARAPACA                                  |
| <b>2</b>           | REGION ANTOFAGASTA                               |
| <b>3</b>           | REGION ATACAMA                                   |
| <b>4</b>           | REGION COQUIMBO                                  |
| <b>5</b>           | REGION VALPARAISO                                |
| <b>6</b>           | REGION LIBERTADOR BERNARDO OHIGGINS              |
| <b>7</b>           | REGION MAULE                                     |
| <b>8</b>           | REGION DEL BIO-BIO                               |
| <b>9</b>           | REGION DE LA ARAUCANIA                           |
| <b>10</b>          | REGION DE LOS LAGOS                              |
| <b>11</b>          | REGION AISEN DEL GENERAL CARLOS IBAÑEZ DEL CAMPO |
| <b>12</b>          | REGION DE MAGALLANES Y LA ANTARTICA CHILENA      |
| <b>13</b>          | REGION METROPOLITANA DE SANTIAGO                 |
| <b>14</b>          | REGION DE LOS RIOS                               |
| <b>15</b>          | REGION ARICA Y PARINACOTA                        |

Gráfico N°24: Frecuencia Región de Residencia Facultad Ciencias de la Educación

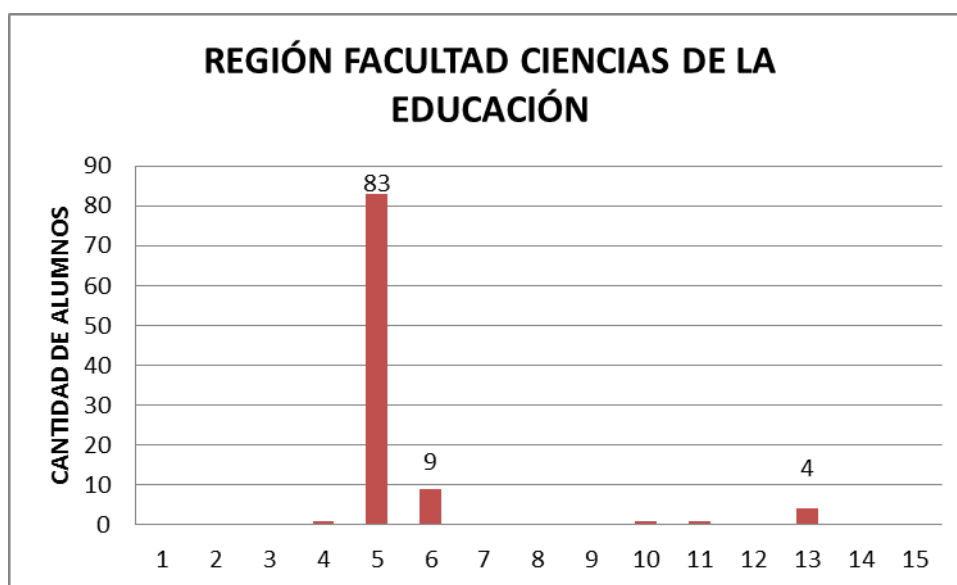

La gran mayoría de los alumnos matriculados en el año 2014 su región de residencia es la quinta región y después la sigue la sexta región.

**Facultad Ciencias de la Actividad Física y del Deporte**

|      |                                     |
|------|-------------------------------------|
| 2645 | PEDAGOGÍA EN EDUCACIÓN FÍSICA DAMA  |
| 2647 | PEDAGOGÍA EN EDUCACIÓN FÍSICA VARON |

**➤ Calidad de los seleccionados****Variable PSU**

Tabla N°16: Tabla de máximo y mínimo del puntaje PSU

|      | MINIMO | MAXIMO | PROMEDIO |
|------|--------|--------|----------|
| 2645 | 500,0  | 593,0  | 536,1    |
| 2647 | 508,0  | 594,5  | 550,3    |

Fuente:DEMRE

En la Facultad Ciencias de la Actividad Física y del Deporte el puntaje mínimo en la Prueba de Selección Universitaria es de 500 que corresponde a la carrera Pedagogía en Educación Física Damas y el puntaje máximo es de 594,5 que corresponde a la carrera Pedagogía en Educación Física Varones. El puntaje promedio de la Carrera Pedagogía en Educación Física Damas es de 536,1 puntos y la carrera Pedagogía en Educación Física Varones es de 550,3 puntos.

Gráfico N°25: Puntaje mínimo y máximo PSU Facultad Ciencias de la Actividad Física y del Deporte

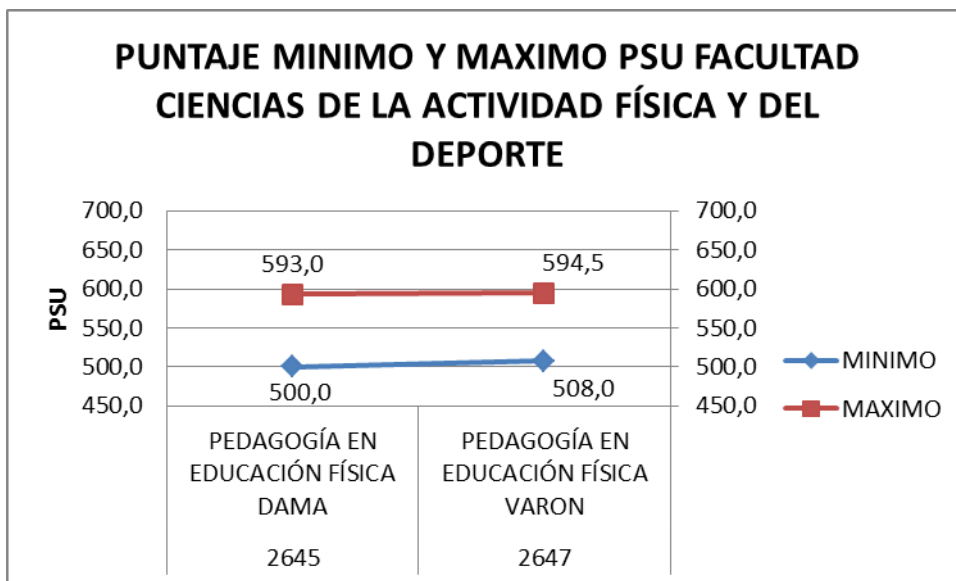

### Notas de Enseñanza Media

Tabla N°17: Mínimo y máximo de las Notas de Enseñanza Media de los alumnos de la Facultad Ciencias de la Actividad Física y del Deporte

|      | MINIMO | MAXIMO | PROMEDIO |
|------|--------|--------|----------|
| 2645 | 50,0   | 63,0   | 56,0     |
| 2647 | 48,0   | 63,0   | 56,0     |

Fuente: DEMRE

La Facultad Ciencias de la Actividad Física y del Deporte la nota de enseñanza media mínima de ingreso es de un 4,8 que corresponde a la Carrera Pedagogía en Educación Física Varones, y la nota máxima que es de un 63,0 que corresponde a las dos carreras que se encuentran en esta Facultad. La Nota Promedio de esa Facultad es de 56,0.

Gráfico N°26: Promedio de Notas Enseñanza Media Facultad Ciencias de la Actividad Física y del Deporte

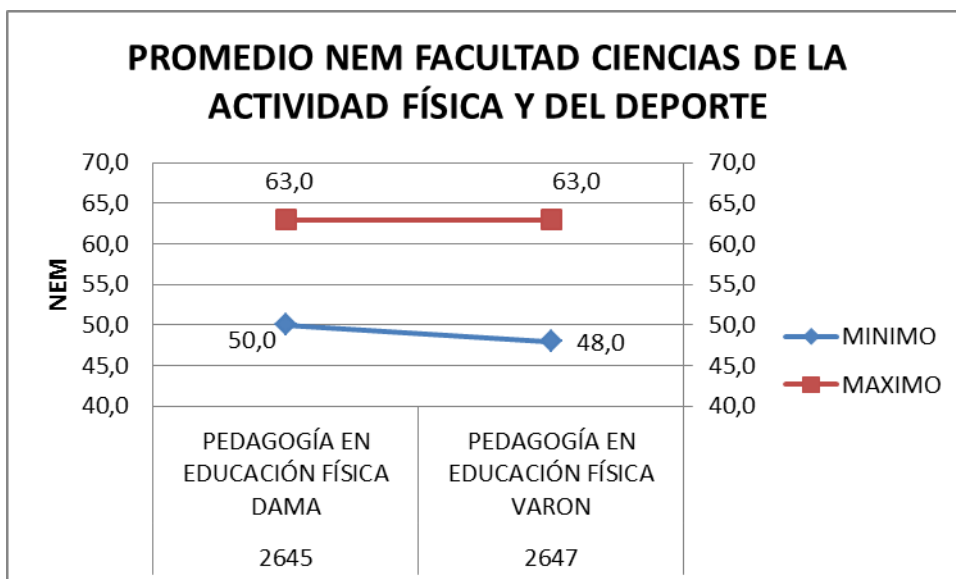

➤ **Descriptivos generales**

**Variable Género del estudiante**

Tabla N°18: Tabla Frecuencia y porcentajes según género del Alumno Facultad Ciencias de la Actividad Física y del Deporte

|       | FEMENINO | MASCULINO | TOTAL | % FEMENINO | % MASCULINO |
|-------|----------|-----------|-------|------------|-------------|
| 2645  | 33       |           | 33    | 100%       | 0%          |
| 2647  |          | 33        | 33    | 0%         | 100%        |
| Total | 33       | 33        | 66    | 50%        | 50%         |

Fuente:DEMRE



Gráfico N°27: Frecuencia género del estudiante Facultad Ciencias de la Actividad Física y del Deporte



Gráfico N°28: Porcentaje género del estudiante Facultad Ciencias de la Actividad Física y del Deporte



En los gráficos anterior se puede observar que los alumnos matriculados en el año 2014 en la Facultad Ciencias de la Actividad Física y del Deporte hay un 50% del género femenino y 50% del género masculino.

### **Tipo de colegio**

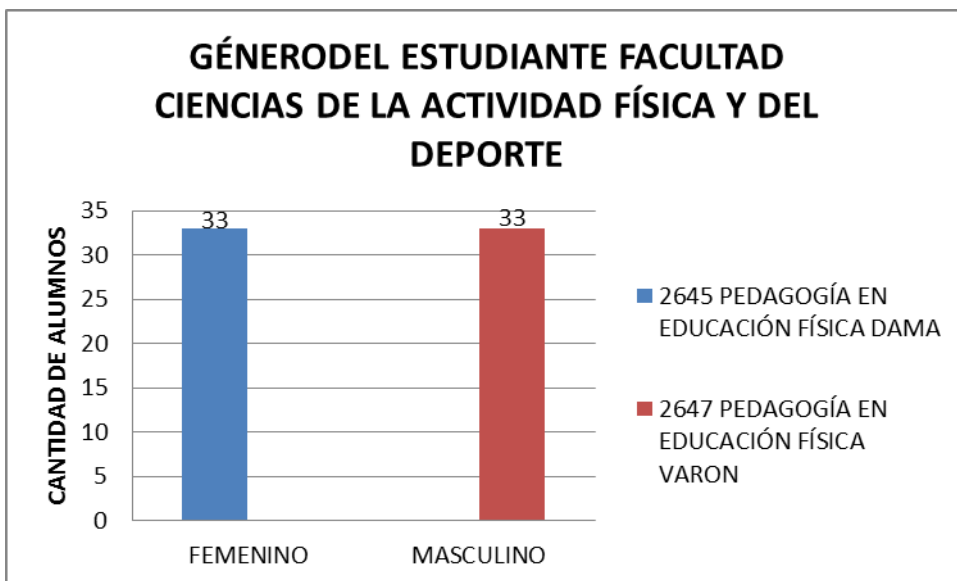
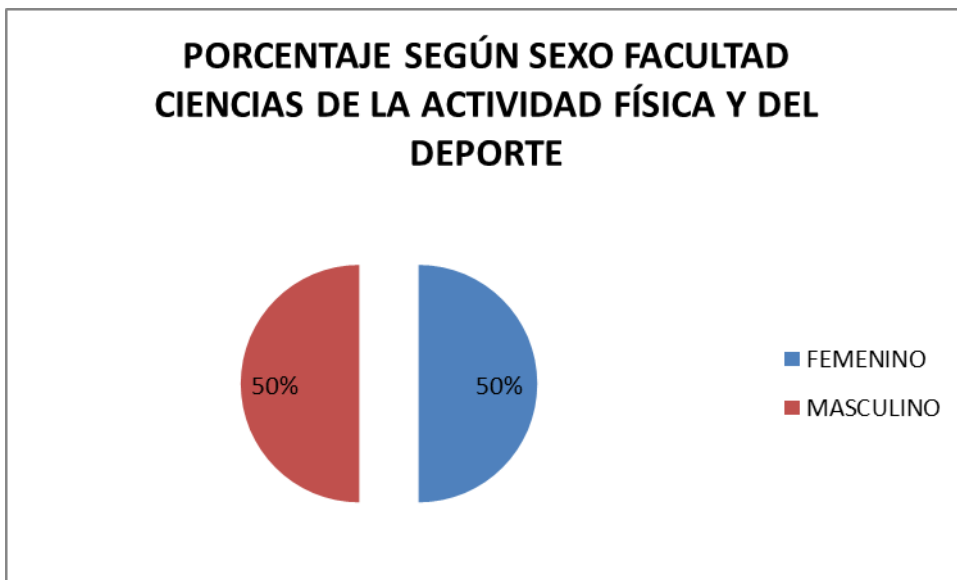
|   |                          |
|---|--------------------------|
| 0 | Sin información          |
| 1 | Particular Pagado        |
| 2 | Particular Subvencionado |
| 3 | Municipal                |

Tabla N°19: Tabla de frecuencia Tipo de Colegio Facultad Ciencias de la Actividad Física y del Deporte

|       | 0 | 1 | 2  | 3  |
|-------|---|---|----|----|
| 2645  |   | 2 | 24 | 7  |
| 2647  |   | 1 | 27 | 5  |
| Total | 0 | 3 | 51 | 12 |

Fuente:DEMRE

Gráfico N°29: Frecuencia Tipo de Colegio Facultad Ciencias de la Actividad Física y del Deporte



Gráfico N°30: Porcentaje Tipo de Colegio Facultad Ciencias de la Actividad Física y del Deporte



En el gráfico anterior se puede observar que la mayoría de los alumnos matriculados en el año 2012 son de colegios Particular Subvencionado con un 77% y lo siguen los colegios Municipales con un 17%.

### Variable Quintil

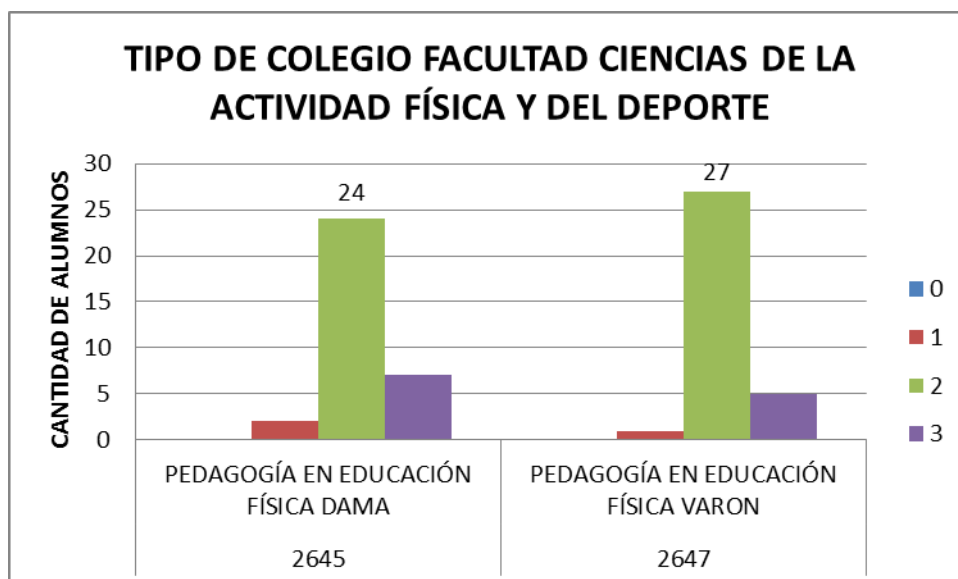
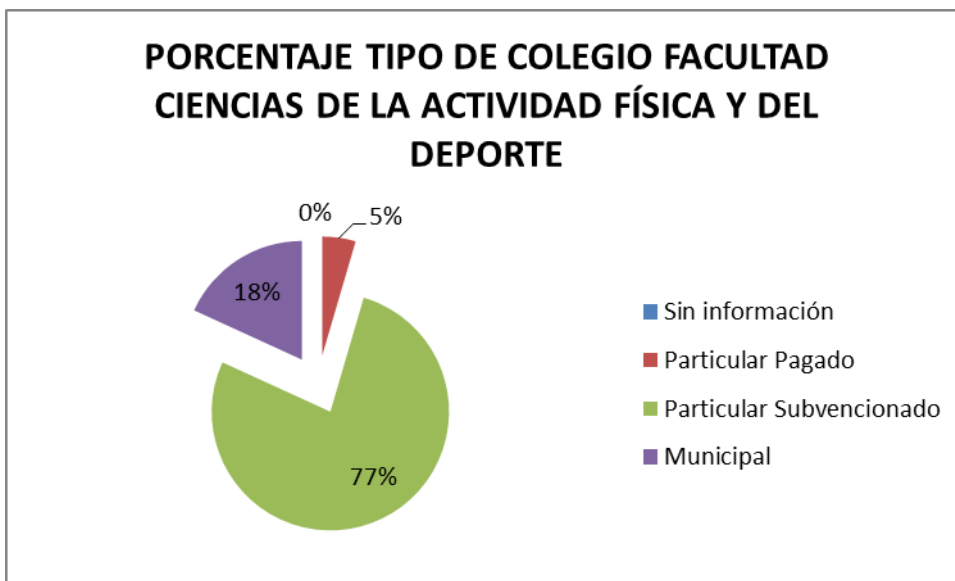
| Quintil     | Desde      | Hasta      |
|-------------|------------|------------|
| Quintil I   | \$ 0       | \$ 70.966  |
| Quintil II  | \$ 70.967  | \$ 118.854 |
| Quintil III | \$ 118.855 | \$ 182.793 |
| Quintil IV  | \$ 182.794 | \$ 333.909 |
| Quintil V   | \$ 333.910 | -          |

Tabla N°20: Tabla de frecuencia Quintil Facultad Ciencias de Actividad Física y del Deporte

|      | 1 | 2 | 3  | 4 | 5 | S.I. |
|------|---|---|----|---|---|------|
| 2645 | 2 | 7 | 12 | 7 | 2 | 3    |
| 2647 | 5 | 7 | 10 | 5 | 1 | 5    |

Fuente:DEMRE

Gráfico N°31: Frecuencia Quintil Facultad Ciencias de la Actividad Física y del Deporte

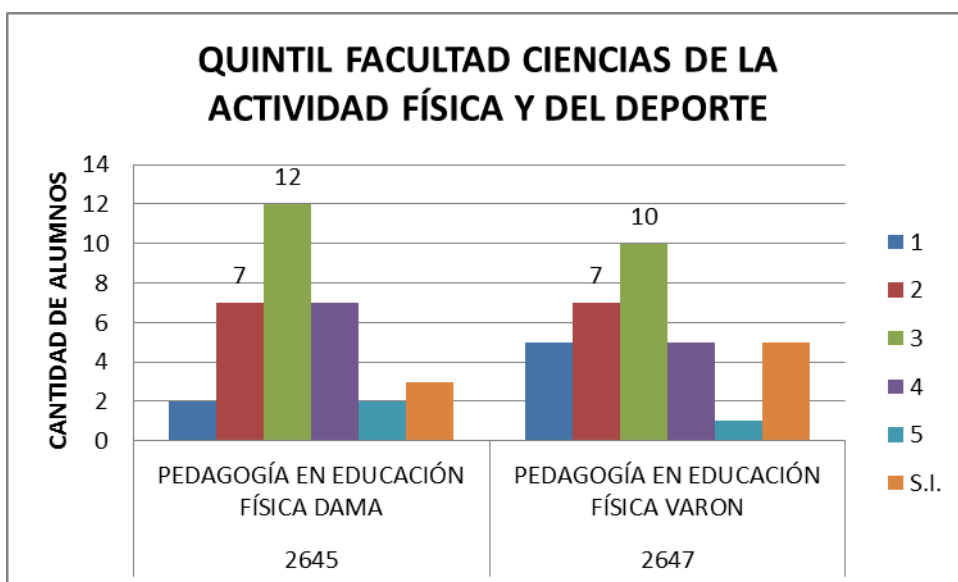

Se puede observar que en gráfico N°31 la gran mayoría de los alumnos matriculados se encuentran en los quintiles 2,3 y 4 que equivale a un 72%.

### **Variable Región de Residencia**

| <b>Cod. Región</b> | <b>REGION</b>                                    |
|--------------------|--|
| 1                  | REGION TARAPACA                                  |
| 2                  | REGION ANTOFAGASTA                               |
| 3                  | REGION ATACAMA                                   |
| 4                  | REGION COQUIMBO                                  |
| 5                  | REGION VALPARAISO                                |
| 6                  | REGION LIBERTADOR BERNARDO OHIGGINS              |
| 7                  | REGION MAULE                                     |
| 8                  | REGION DEL BIO-BIO                               |
| 9                  | REGION DE LA ARAUCANIA                           |
| 10                 | REGION DE LOS LAGOS                              |
| 11                 | REGION AISEN DEL GENERAL CARLOS IBAÑEZ DEL CAMPO |
| 12                 | REGION DE MAGALLANES Y LA ANTARTICA CHILENA      |
| 13                 | REGION METROPOLITANA DE SANTIAGO                 |
| 14                 | REGION DE LOS RIOS                               |
| 15                 | REGION ARICA Y PARINACOTA                        |

Gráfico N°32: Frecuencia Región de Residencia Facultad Ciencias de la Actividad Física y del Deporte

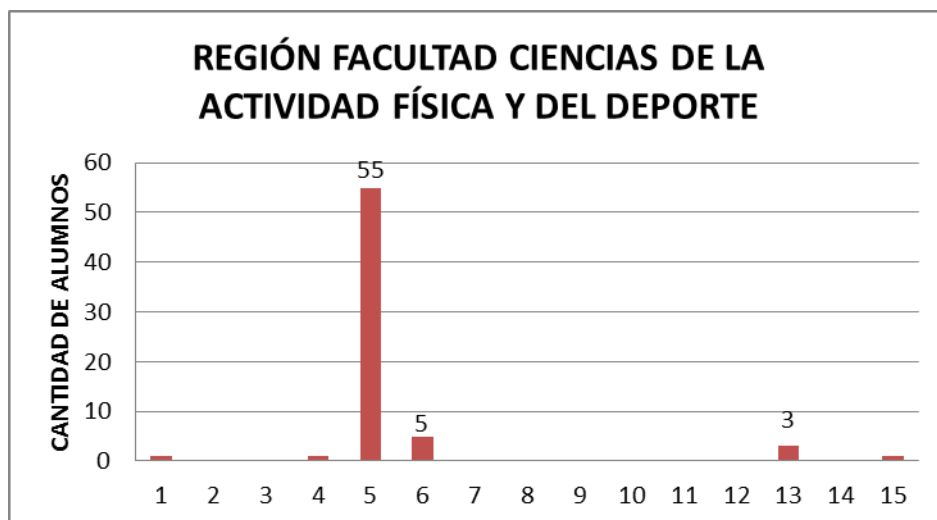

La mayoría de los alumnos matriculados son de la quinta región que equivale a 55 alumnos.

**Facultad de Humanidades**

|      |                                   |
|------|-----------------------------------|
| 2610 | PEDAGOGÍA EN CASTELLANO           |
| 2625 | PEDAGOGÍA EN INGLÉS               |
| 2650 | PEDAGOGÍA EN HISTORIA Y GEOGRAFÍA |
| 2655 | PEDAGOGÍA EN FILOSOFÍA            |

**➤ Calidad de los seleccionados****Variable PSU**

Tabla N°21: Tabla de máximo y mínimo del puntaje PSU Facultad de Humanidades

|      | <b>MINIMO</b> | <b>MAXIMO</b> | <b>PROMEDIO</b> |
|------|---------------|---------------|-----------------|
| 2610 | 505,5         | 696,0         | 572,7           |
| 2625 | 502,0         | 617,5         | 557,7           |
| 2650 | 505,0         | 683,0         | 569,0           |
| 2655 | 502,0         | 627,5         | 548,1           |

Fuente:DEMRE

En la Facultad Humanidades el puntaje mínimo es de 502,0 que corresponde a las carreras Pedagogía en Inglés y la carrera Pedagogía en Filosofía, el puntaje máximo es 696,0 que corresponde a la carrera Pedagogía en Castellano.

Gráfico N°33: Puntajes mínimo y máximo Prueba de Selección Universitaria Facultad de Humanidades

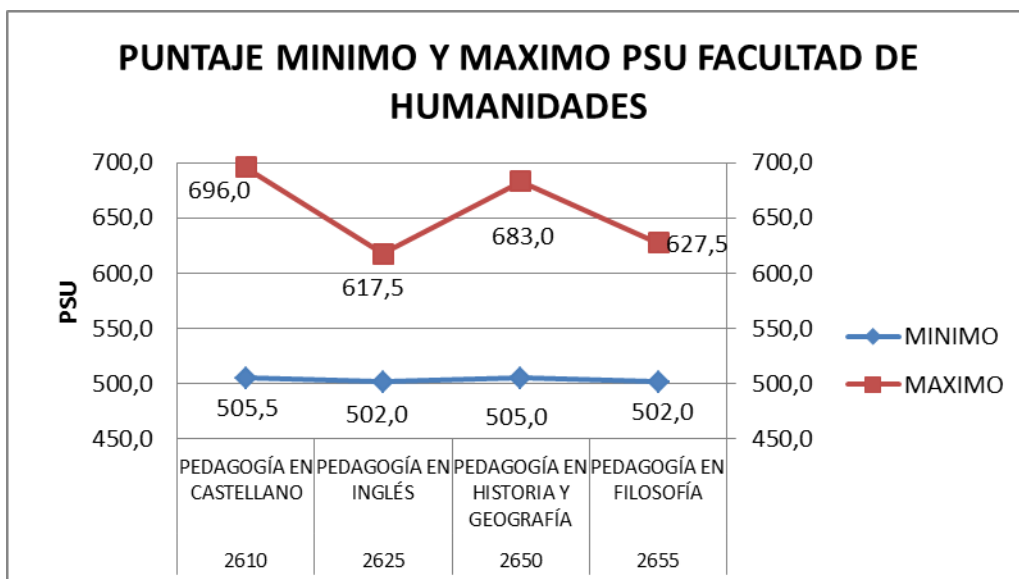

### Variable Notas de Enseñanza media

Tabla N°22: Tabla de Notas de Enseñanza Media Facultad de Humanidades

|      | MINIMO | MAXIMO | PROMEDIO |
|------|--------|--------|----------|
| 2610 | 50,0   | 66,0   | 57,0     |
| 2625 | 51,0   | 66,0   | 58,0     |
| 2650 | 52,0   | 68,0   | 57,0     |
| 2655 | 49,0   | 60,0   | 54,0     |

Fuente:DEMRE

La mínima Nota de Enseñanza Media de la Facultad de Humanidades es de 49,0 que corresponde a la Carrera Pedagogía en Filosofía y la Nota máxima es un 68,0 que corresponde a la Carrera Pedagogía en Historia y Geografía.

Gráfico N°34: Notas de Enseñanza Media Facultad de Humanidades

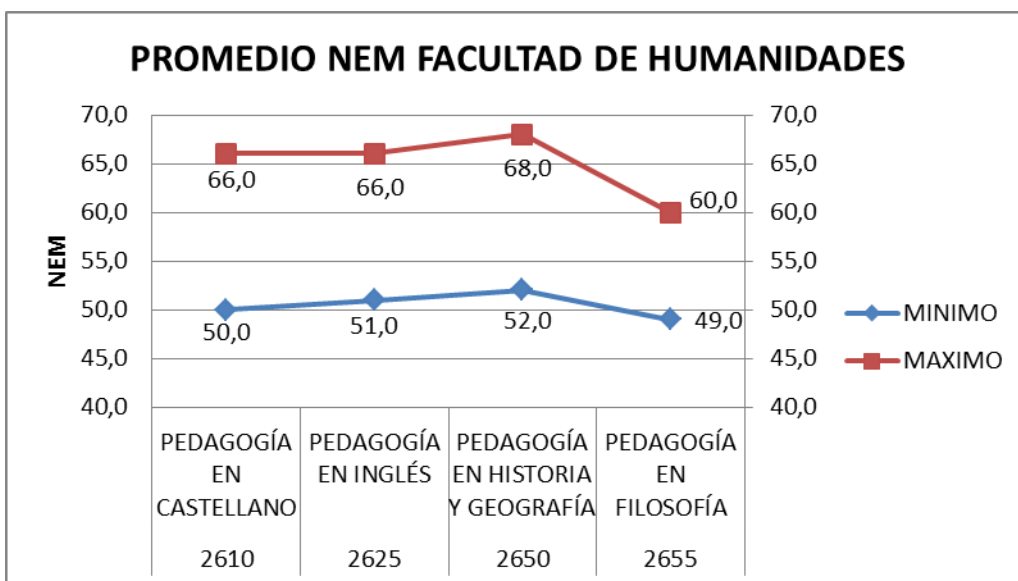

➤ **Descriptivos generales**

**Variable género del estudiante**

Tabla N°23: Tabla de frecuencia y porcentaje género del estudiante Facultad de Humanidades

|       | FEMENINO | MASCULINO | TOTAL | % FEMENINO | % MASCULINO |
|-------|----------|-----------|-------|------------|-------------|
| 2610  | 26       | 16        | 42    | 62%        | 38%         |
| 2625  | 25       | 10        | 35    | 71%        | 29%         |
| 2650  | 18       | 27        | 45    | 40%        | 60%         |
| 2655  | 7        | 11        | 18    | 39%        | 61%         |
| Total | 76       | 64        | 140   | 54%        | 46%         |

Fuente:DEMRE



Gráfico N°35: Frecuencia género del estudiante Facultad de Humanidades



Gráfico N°36: Porcentaje género del estudiante Facultad de Humanidades



En el gráfico anterior se puede observar que la gran mayoría de los alumnos matriculados son del género femenino que corresponde a un 54% (76 alumnos de un total 140).

### **Variable Tipo de Colegio**

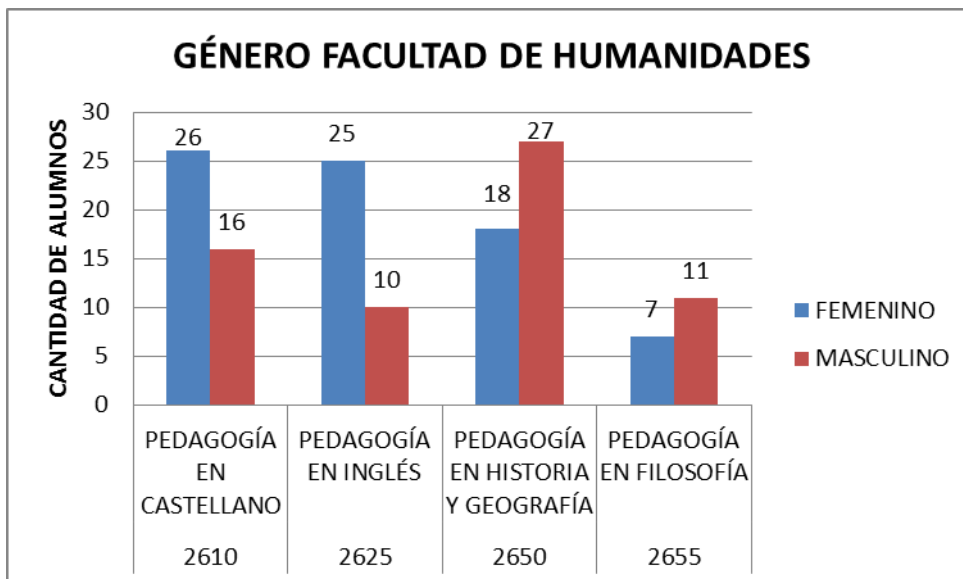
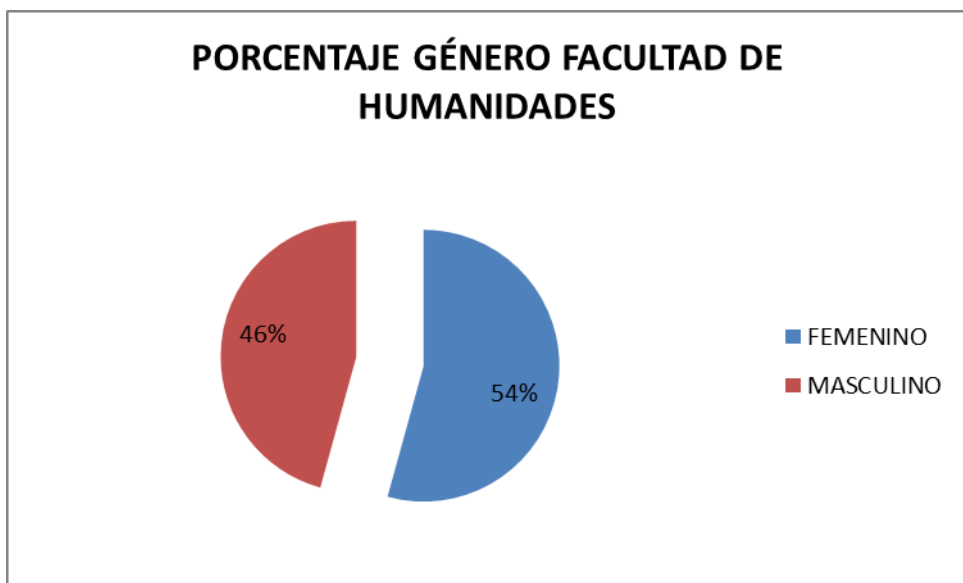
|   |                          |
|---|--------------------------|
| 0 | Sin información          |
| 1 | Particular Pagado        |
| 2 | Particular Subvencionado |
| 3 | Municipal                |

Tabla N°24: Tabla de frecuencia Tipo de Colegio Facultad de Humanidades

|       | 0 | 1 | 2  | 3  |
|-------|---|---|----|----|
| 2610  |   | 1 | 30 | 11 |
| 2625  | 1 |   | 22 | 12 |
| 2650  |   | 4 | 33 | 8  |
| 2655  |   |   | 12 | 6  |
| Total | 1 | 5 | 97 | 37 |

Fuente:DEMRE

Gráfico N°37: Frecuencia Tipo de Colegio Facultad de Humanidades



Gráfico N°38: Porcentaje Tipo de Colegio Facultad de Humanidades



En el gráfico N° 38 se puede observar que los alumnos matriculados en el año 2014 vienen de colegios Particular Subvencionado con un 69% y lo sigue los colegios Municipales con un 26%.

### Variable Quintil

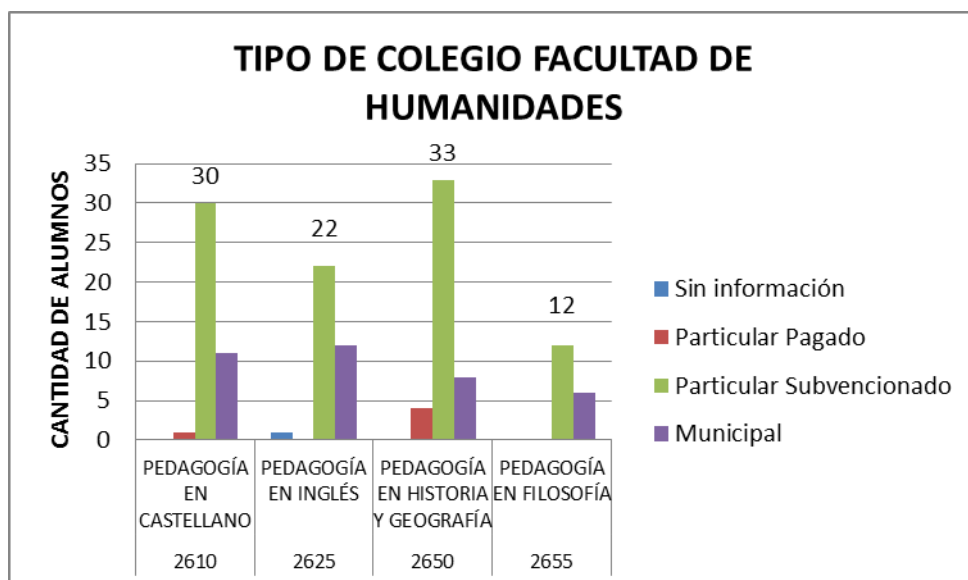
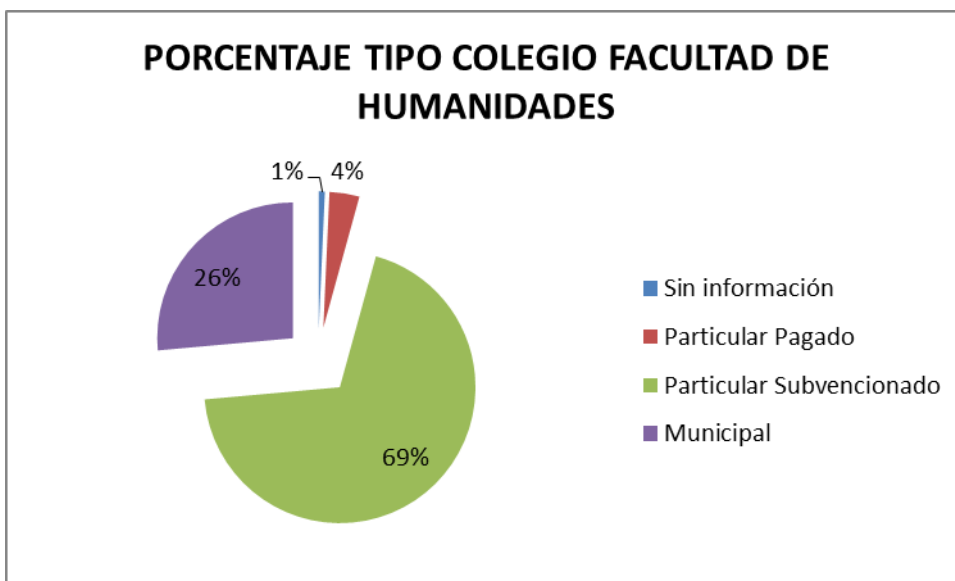
| Quintil     | Desde      | Hasta      |
|-------------|------------|------------|
| Quintil I   | \$ 0       | \$ 70.966  |
| Quintil II  | \$ 70.967  | \$ 118.854 |
| Quintil III | \$ 118.855 | \$ 182.793 |
| Quintil IV  | \$ 182.794 | \$ 333.909 |
| Quintil V   | \$ 333.910 | -          |

Tabla N°25: Tabla de frecuencia Quintil Facultad de Humanidades

|      | 1 | 2  | 3  | 4 | 5 | S.I. |
|------|---|----|----|---|---|------|
| 2610 | 5 | 12 | 11 | 8 | 1 | 5    |
| 2625 | 4 | 9  | 5  | 7 | 5 | 5    |
| 2650 | 6 | 8  | 13 | 8 | 5 | 5    |
| 2655 | 3 | 4  | 4  | 2 |   | 5    |

Fuente:DEMRE

Gráfico N°39: Frecuencia Quintil Facultad de Humanidades

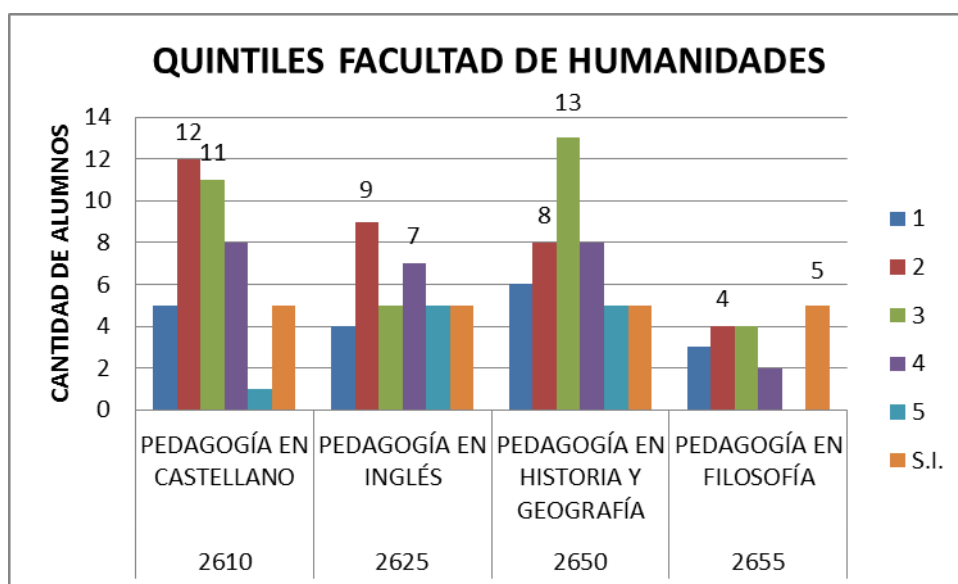

En la Facultad de Humanidades la mayoría de los alumnos se encuentran en los Quintiles 2,3 y 4.

### **Variable Región**

| <b>Cod. Región</b> | <b>REGION</b>                                    |
|--------------------|--|
| <b>1</b>           | REGION TARAPACA                                  |
| <b>2</b>           | REGION ANTOFAGASTA                               |
| <b>3</b>           | REGION ATACAMA                                   |
| <b>4</b>           | REGION COQUIMBO                                  |
| <b>5</b>           | REGION VALPARAISO                                |
| <b>6</b>           | REGION LIBERTADOR BERNARDO OHIGGINS              |
| <b>7</b>           | REGION MAULE                                     |
| <b>8</b>           | REGION DEL BIO-BIO                               |
| <b>9</b>           | REGION DE LA ARAUCANIA                           |
| <b>10</b>          | REGION DE LOS LAGOS                              |
| <b>11</b>          | REGION AISEN DEL GENERAL CARLOS IBAÑEZ DEL CAMPO |
| <b>12</b>          | REGION DE MAGALLANES Y LA ANTARTICA CHILENA      |
| <b>13</b>          | REGION METROPOLITANA DE SANTIAGO                 |
| <b>14</b>          | REGION DE LOS RIOS                               |
| <b>15</b>          | REGION ARICA Y PARINACOTA                        |

Gráfico N°40: Frecuencia Región de Residencia Facultad de Humanidades

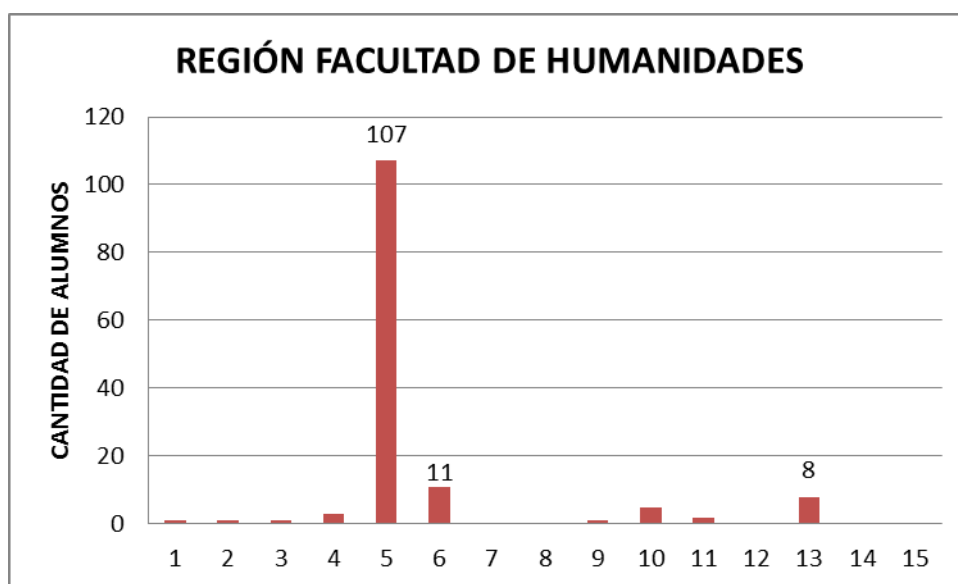

En el gráfico anterior se puede apreciar que 107 alumnos corresponden a la Quinta Región y 11 alumnos corresponden a la Sexta Región.

## CARRERAS VESPERTINAS

Objetivo general

Evaluar las condiciones y calidad de los matriculados por vía regular y la efectividad de la matrícula.

|      |                                   |
|------|-----------------------------------|
| 2633 | EDUCACIÓN PARVULARIA              |
| 2634 | PEDAGOGÍA EN EDUCACIÓN BÁSICA     |
| 2642 | PEDAGOGÍA EN INGLÉS               |
| 2653 | PEDAGOGÍA EN HISTORIA Y GEOGRAFÍA |
| 2658 | PEDAGOGÍA EN CASTELLANO           |

➤ **Calidad de los seleccionados**

### Variable PSU

Tabla N°26: Tabla de máximo y mínimo del puntaje PSU

|      | MINIMO | MAXIMO | PROMEDIO |
|------|--------|--------|----------|
| 2634 | 505,0  | 640,5  | 553,1    |
| 2642 | 502,0  | 589,0  | 542,5    |
| 2653 | 507,5  | 576,5  | 535,3    |

Fuente:DEMRE

En las Carreras Vespertinas el puntaje mínimo es de 502,0 que corresponde Pedagogía en Ingles y el puntaje máximo es de 640,5 que corresponde a la carrera Pedagogía en Educación Básica.

Gráfico N°41: Puntajes mínimo y máximo Prueba de Selección Universitaria Carreras Vespertinas

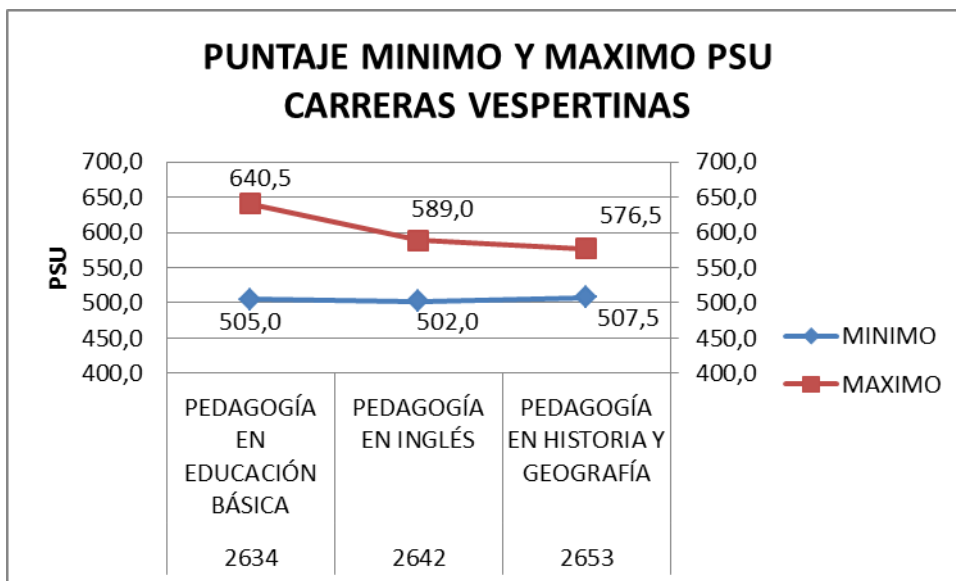

### Variable Notas de Enseñanza Media

Tabla N°27: Mínimo y máximo de las Notas de Enseñanza Media de los alumnos de las Carreras Vespertinas

|      | MINIMO | MAXIMO | PROMEDIO |
|------|--------|--------|----------|
| 2634 | 51,0   | 63,0   | 57,0     |
| 2642 | 49,0   | 65,0   | 55,0     |
| 2653 | 47,0   | 62,0   | 53,0     |

Fuente: DEMRE

En las Carreras Vespertinas la nota mínima de la enseñanza media es de un 47,0 que corresponde a la carrera Pedagogía en Historia y Geografía y la nota máxima de la enseñanza media es de 65,0 que corresponde a la carrera Pedagogía en Inglés.

Gráfico N°42: Notas de Enseñanza Media máximo y mínimo de las Carreras Vespertinas

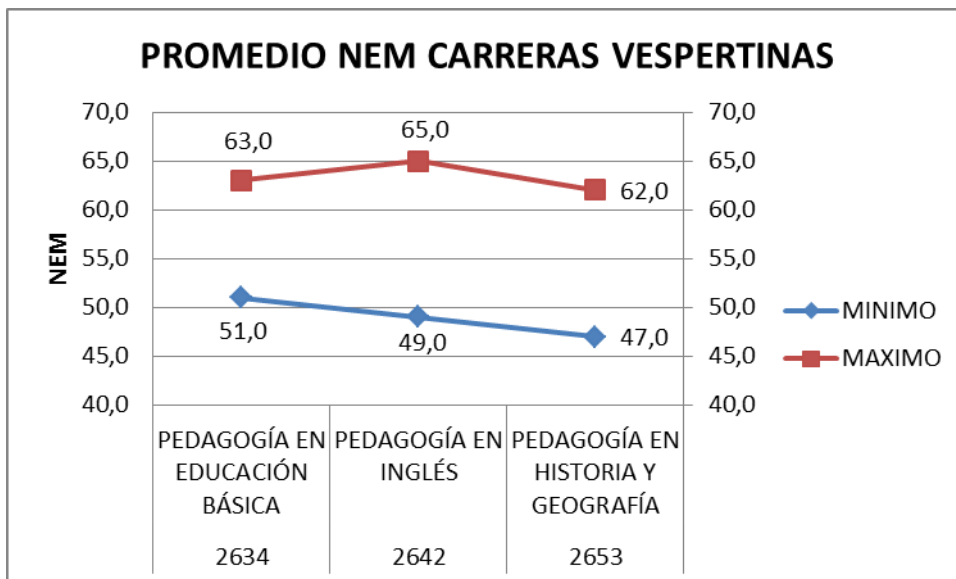

➤ **Descriptivos generales**

**Variable Género del estudiante**

Tabla N°28: Tabla de frecuencia género del estudiante Carreras Vespertinas

|       | FEMENINO | MASCULINO | TOTAL | % FEMENINO | % MASCULINO |
|-------|----------|-----------|-------|------------|-------------|
| 2634  | 10       | 2         | 12    | 83%        | 17%         |
| 2642  | 6        | 7         | 13    | 46%        | 54%         |
| 2653  | 7        | 11        | 18    | 39%        | 61%         |
| Total | 23       | 20        | 43    | 53%        | 47%         |

Fuente: DEMRE



Gráfico N°43: Frecuencia género del estudiante Carreras Vespertinas



Gráfico N°44: Porcentaje género del estudiantes Carreras Vespertinas



En el gráfico N°44 se puede observar que la mayoría de los estudiantes matriculados en el año 2014 y que son de las Carreras Vespertinas son del género femenino con 53%.

### **Variable Tipo de Colegio**

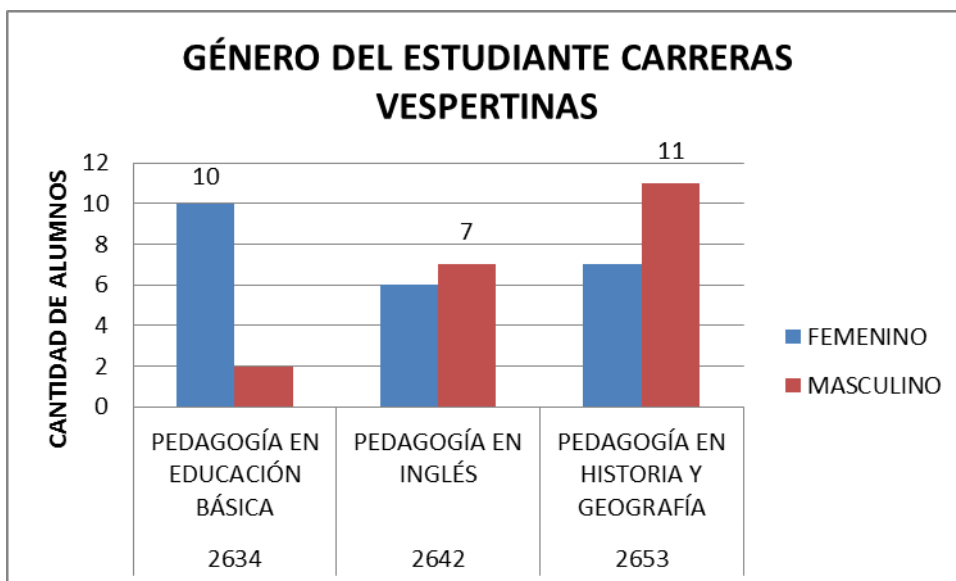
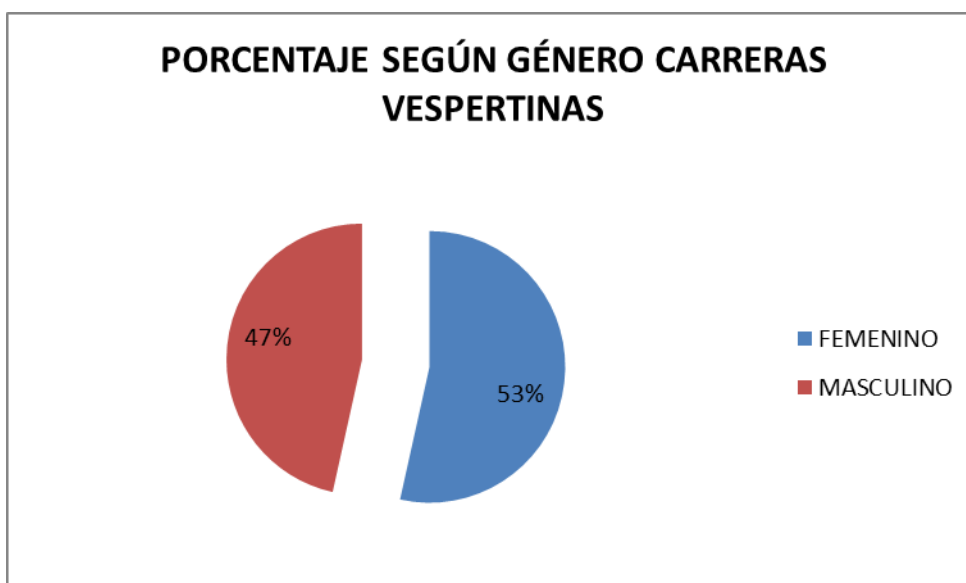
Tabla N°29: Tabla de frecuencia Tipo de Colegio Carreras Vespertinas

|       | <b>0</b> | <b>1</b> | <b>2</b> | <b>3</b> |
|-------|----------|----------|----------|----------|
| 2634  | 1        |          | 6        | 5        |
| 2642  |          |          | 5        | 8        |
| 2653  | 1        |          | 10       | 7        |
| Total | 2        | 0        | 21       | 20       |

Fuente:DEMRE

Gráfico N°45: Frecuencia Tipo de Colegio Carreras Vespertinas



Gráfico N°46: Porcentaje Tipo de Colegio Carreras Vespertinas



En el gráfico anterior se puede observar que los alumnos de las Carreras Vespertinas vienen de Colegios Particular Subvencionado con 49% y de los Colegios Municipal con un 46%.

### Variable Quintil

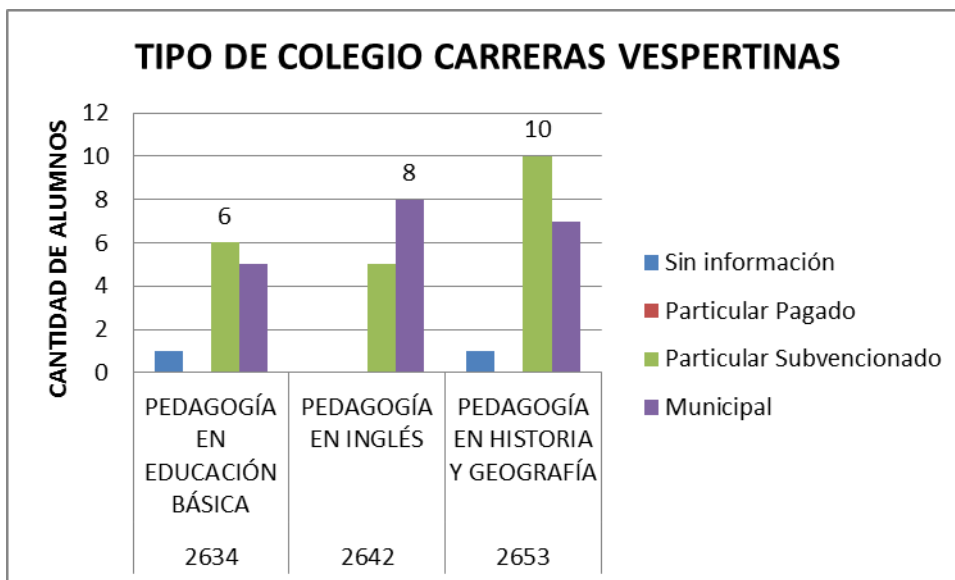
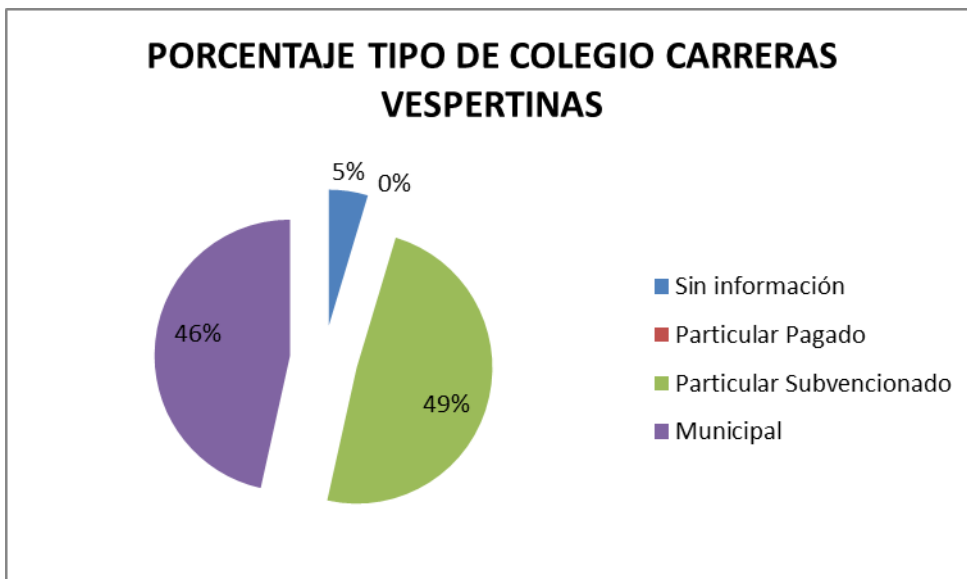
| Quintil     | Desde      | Hasta      |
|-------------|------------|------------|
| Quintil I   | \$ 0       | \$ 70.966  |
| Quintil II  | \$ 70.967  | \$ 118.854 |
| Quintil III | \$ 118.855 | \$ 182.793 |
| Quintil IV  | \$ 182.794 | \$ 333.909 |
| Quintil V   | \$ 333.910 | -          |

Tabla N°30: Tabla frecuencia Quintil Carreras Vespertinas

|      | 1 | 2 | 3 | 4 | 5 | S.I. |
|------|---|---|---|---|---|------|
| 2634 | 1 | 4 | 2 | 1 | 1 | 3    |
| 2642 | 2 | 6 | 2 |   |   | 3    |
| 2653 | 5 | 4 | 6 |   |   | 3    |

Fuente:DEMRE

Gráfico N°47: Frecuencia Quintil Carreras Vespertinas

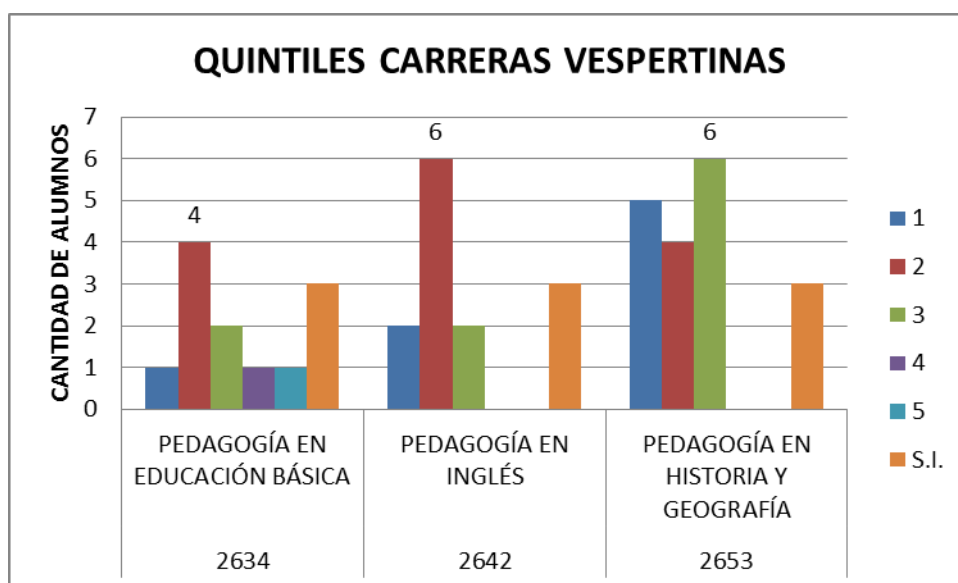

Los alumnos matriculados en el año 2014 de las Carreras Vespertina la gran mayoría se encuentran en los Quintiles 1,2 y 3.

### **Variable Región de Residencia**

Gráfico N°48: Frecuencia Región de Residencia Carreras Vespertinas

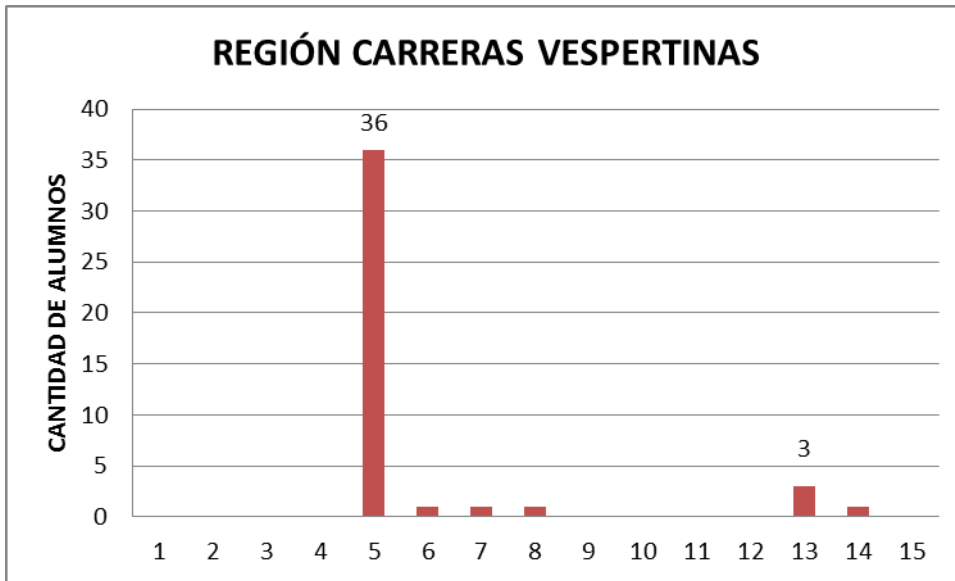

En el gráfico anterior se puede apreciar que la mayoría de los alumnos matriculados son de la Quinta Región (36 alumnos) y lo sigue la Región Metropolitana (3 alumnos).

## CAMPUS SAN FELIPE

### Objetivo general

Evaluar las condiciones y calidad de los matriculados por vía regular y la efectividad de la matrícula.

|      |  |                      |
|------|--|----------------------|
| 2604 | EDUCACIÓN PARVULARIA                   | No hubo matriculados |
| 2606 | PEDAGOGÍA EN EDUCACIÓN BÁSICA          | No hubo matriculados |
| 2608 | EDUCACIÓN DIFERENCIAL                  |                      |
| 2609 | PEDAGOGÍA EN CASTELLANO                |                      |
| 2659 | PEDAGOGÍA EN INGLÉS                    |                      |
| 2672 | PEDAGOGÍA EN MATEMÁTICAS Y COMPUTACIÓN |                      |
| 2698 | PEDAGOGÍA EN HISTORIA Y GEOGRAFÍA      |                      |

### ➤ Calidad de los seleccionados

#### Variable PSU

Tabla N°31: Puntajes mínimo y máximo Prueba de Selección Universitaria Sede San Felipe

|      | MINIMO | MAXIMO | PROMEDIO |
|------|--------|--------|----------|
| 2608 | 503,5  | 584,0  | 536,5    |
| 2609 | 508,5  | 634,5  | 559,4    |
| 2659 | 511,5  | 617,5  | 544,4    |
| 2672 | 518,5  | 644,5  | 566,4    |
| 2698 | 500,0  | 630,5  | 543,3    |

Fuente:DEMRE

El puntaje mínimo de la Prueba de Selección Universitaria es de 500,0 que corresponde a la Carrera Pedagogía en Historia y Geografía y el puntaje máximo es de 644,5 que corresponde a la Carrera Pedagogía en Matemáticas y Computación.

Gráfico N°49: Puntajes mínimo y máximo Prueba de Selección Universitaria Sede San Felipe

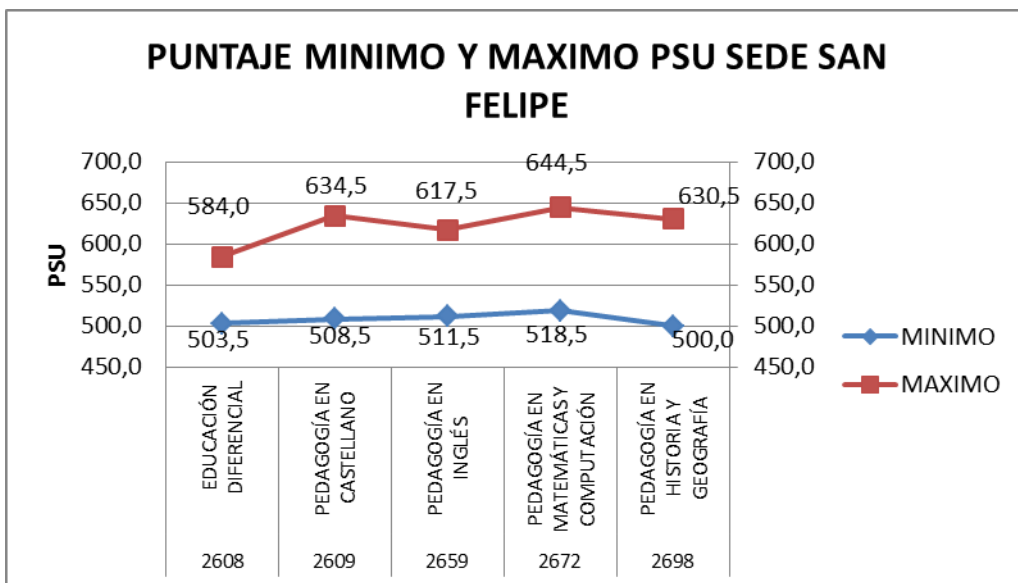

### Variable Notas de Enseñanza Media

Tabla N°32: Mínimo y máximo de las Notas de Enseñanza Media de los alumnos Sede San Felipe

|      | MINIMO | MAXIMO | PROMEDIO |
|------|--------|--------|----------|
| 2608 | 53,0   | 67,0   | 58,0     |
| 2609 | 49,0   | 63,0   | 56,0     |
| 2659 | 51,0   | 62,0   | 55,0     |
| 2672 | 51,0   | 62,0   | 58,0     |
| 2698 | 50,0   | 68,0   | 56,0     |

Fuente:DEMRE

En la Sede de San Felipe la Nota de Enseñanza Media mínima es de 49,0 que corresponde a la Carrera Pedagogía en Castellano y la nota máxima es de 68,0 que corresponde a la Carrera Pedagogía en Historia y Geografía.

Gráfico N°50: Promedio Notas de Enseñanza Media Sede San Felipe

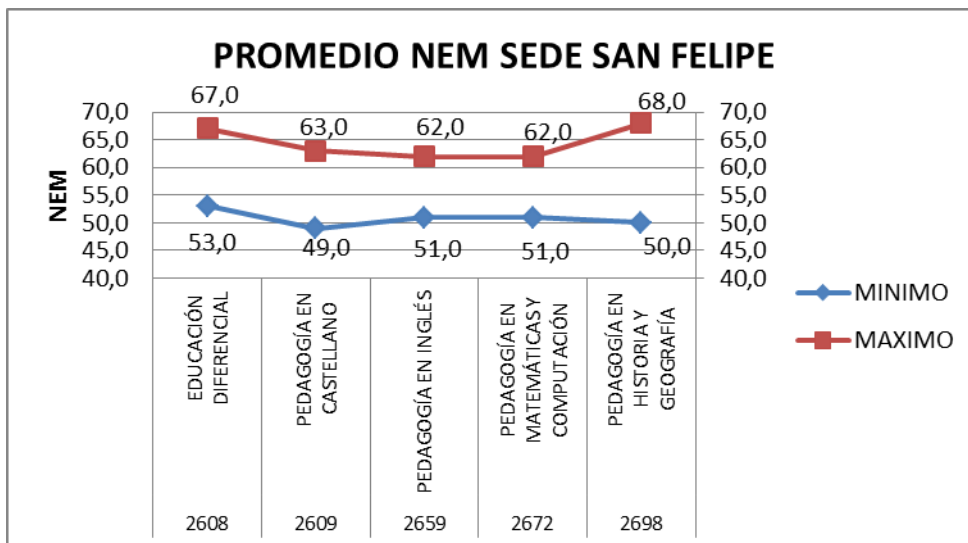

➤ **Descriptivos generales**

**Variable Género del estudiante**

Tabla N°33: Tabla de frecuencia y porcentaje de los alumnos según el género del estudiante Sede San Felipe

|       | FEMENINO | MASCULINO | TOTAL | % FEMENINO | % MASCULINO |
|-------|----------|-----------|-------|------------|-------------|
| 2608  | 19       | 3         | 22    | 86%        | 14%         |
| 2609  | 9        | 5         | 14    | 64%        | 36%         |
| 2659  | 10       | 5         | 15    | 67%        | 33%         |
| 2672  | 4        | 5         | 9     | 44%        | 56%         |
| 2698  | 2        | 7         | 9     | 22%        | 78%         |
| Total | 44       | 25        | 69    | 64%        | 36%         |

Fuente:DEMRE



Gráfico N°51: Frecuencia género del estudiante Sede San Felipe



Gráfico N°52: Porcentaje género de estudiante Sede San Felipe



En la Sede de San Felipe la mayoría de los alumnos matriculados en el año 2014 son del género Femenino con un 64% que equivale 44 alumnos.

### **Variable Tipo de Colegio**

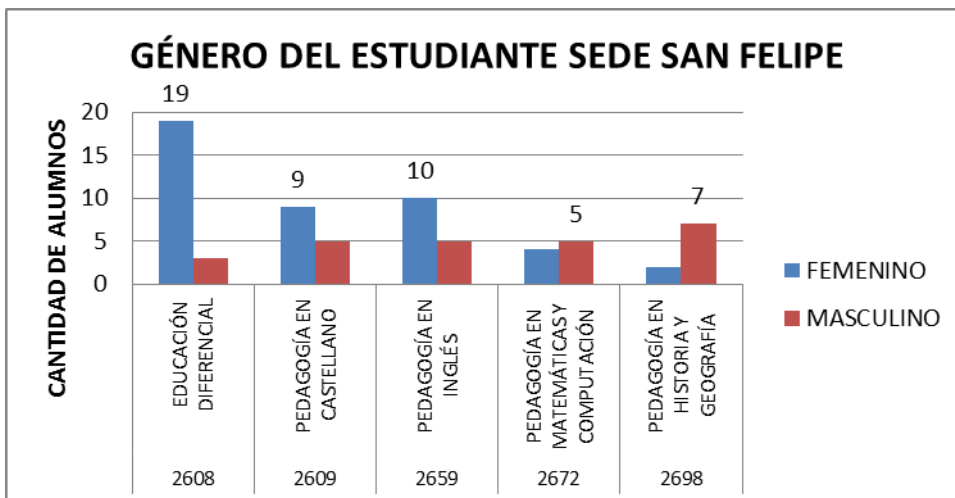
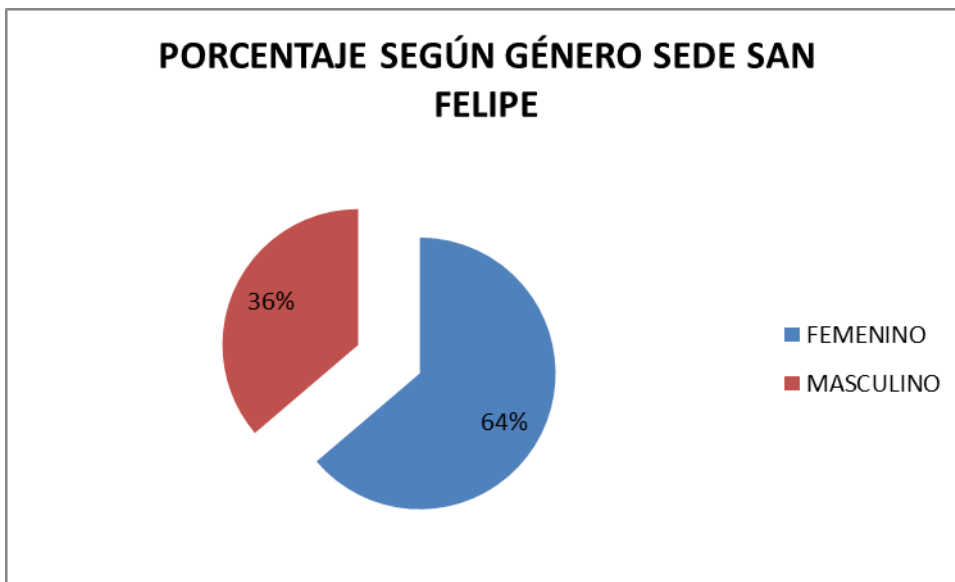
Tabla N°34: Tabla de frecuencia Tipo de Colegio Sede San Felipe

|       | 0 | 1 | 2  | 3  |
|-------|---|---|----|----|
| 2608  |   |   | 10 | 12 |
| 2609  |   |   | 7  | 7  |
| 2659  |   |   | 14 | 1  |
| 2672  |   |   | 5  | 4  |
| 2698  |   | 2 | 4  | 3  |
| Total | 0 | 2 | 40 | 27 |

Fuente:DEMRE

Gráfico N°53: Frecuencia Tipo de Colegio Sede San Felipe



Gráfico N°54: Porcentaje Tipo de Colegio Sede San Felipe



En el gráfico anterior se puede observar que la mayor cantidad de alumnos de la Sede de San Felipe vienen de Colegios Particular Subvencionado con un 58%.

### Variable Quintil

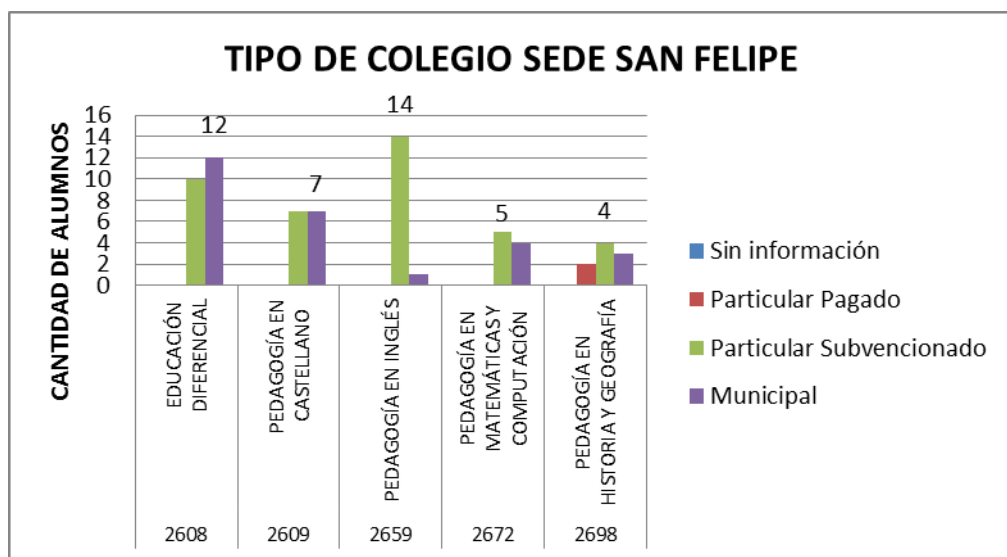
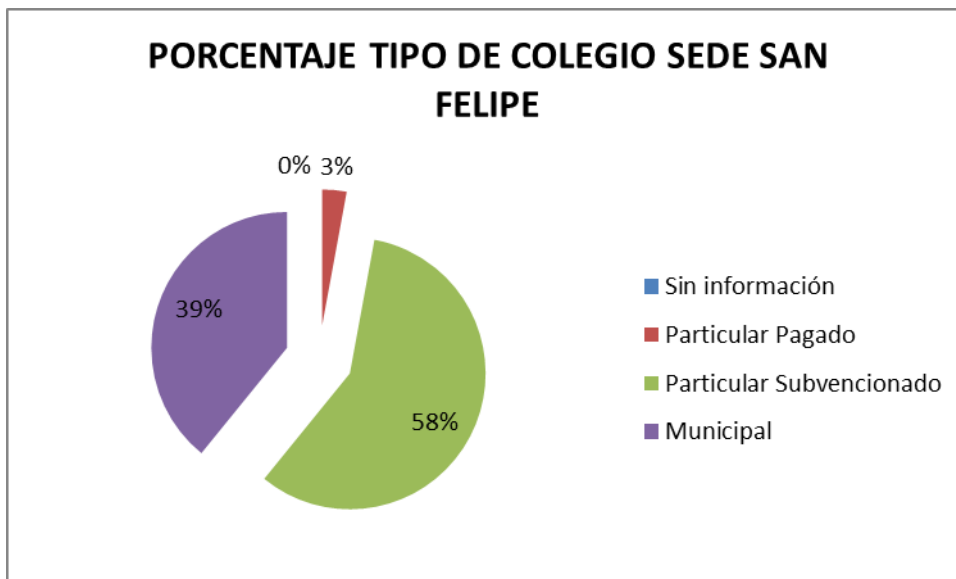
| Quintil     | Desde      | Hasta      |
|-------------|------------|------------|
| Quintil I   | \$ 0       | \$ 70.966  |
| Quintil II  | \$ 70.967  | \$ 118.854 |
| Quintil III | \$ 118.855 | \$ 182.793 |
| Quintil IV  | \$ 182.794 | \$ 333.909 |
| Quintil V   | \$ 333.910 | -          |

Tabla N°35: Tabla de frecuencia Quintil Sede San Felipe

|      | 1 | 2 | 3 | 4 | 5 | S.I. |
|------|---|---|---|---|---|------|
| 2608 | 6 | 7 | 5 |   | 2 | 1    |
| 2609 |   | 2 | 7 | 2 | 1 | 1    |
| 2659 |   | 2 | 6 | 4 | 1 | 1    |
| 2672 |   | 2 | 3 |   | 1 |      |
| 2698 |   | 4 | 1 | 1 | 1 |      |

Fuente:DEMRE

Gráfico N°55: Frecuencia Quintil Sede San Felipe

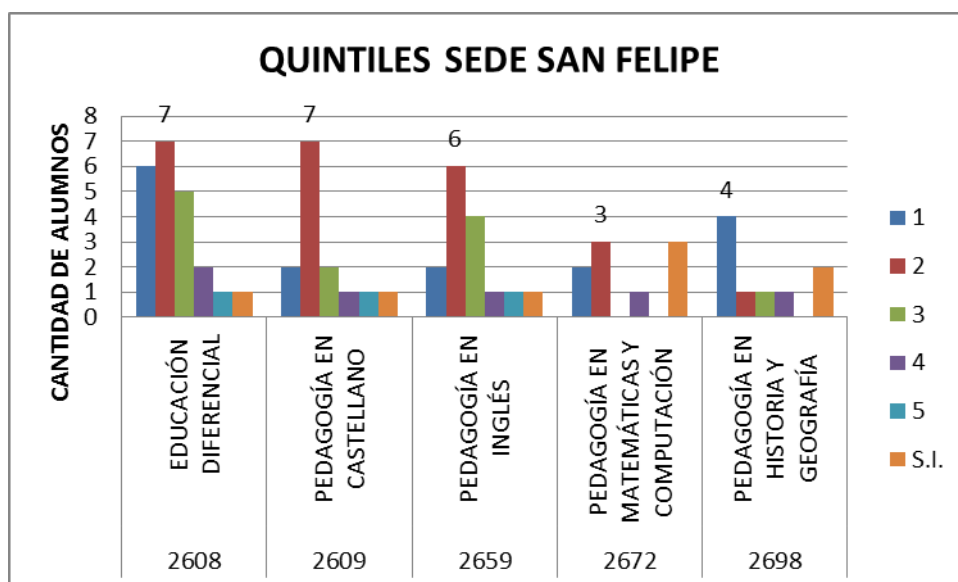

En el gráfico N°55 se puede observar que la mayoría de los alumnos de la Sede San Felipe se encuentran en los Quintiles 1,2 y 3.

### **Variable Región de Residencia**

Gráfico N°56: Frecuencia Región de Residencia Sede San Felipe

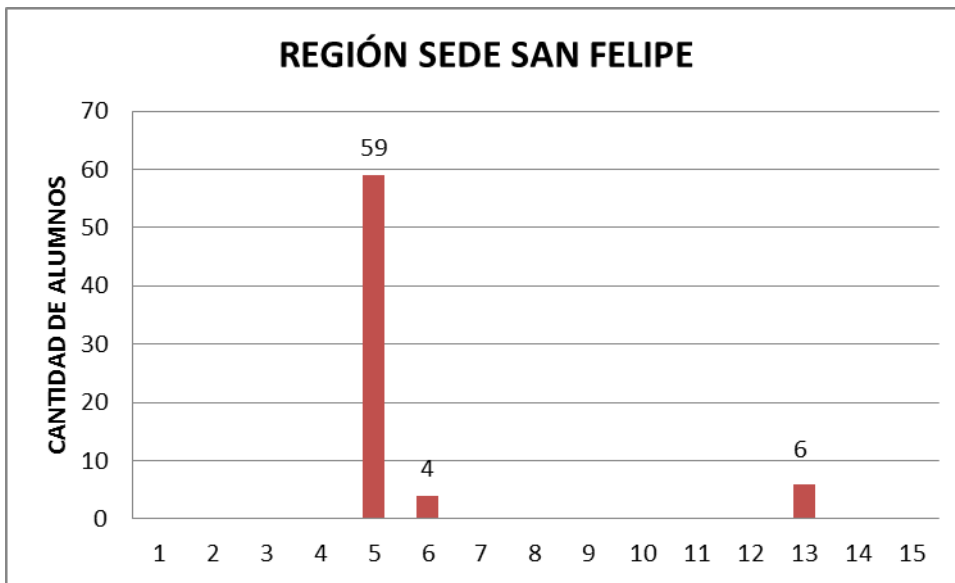

La mayoría de los alumnos matriculados provienen de la Quinta Región (59 alumnos) y la sigue la Región Metropolitana (6 alumnos).

**INFORME: MATRICULA TOTAL****Solo Pedagogías**

- **Facultad Arte**

Tabla N°1: Matricula total Facultad de Arte

|       |                                    | Total Matriculados |
|-------|------------------------------------|--------------------|
| 2630  | PEDAGOGÍA EN ARTES PLÁSTICAS       | 148                |
| 2640  | PEDAGOGÍA EN EDUCACIÓN MUSICAL     | 236                |
| 2643  | PEDAGOGÍA EN EDUCACIÓN TECNOLÓGICA |                    |
| Total |                                    | 384                |

Fuente: DEMRE

- **Facultad Ciencias Naturales y Exactas**

Tabla N°2: Matricula total Facultad Ciencias Naturales y Exactas

|       |                                       | Total Matriculados |
|-------|---------------------------------------|--------------------|
| 2660  | PEDAGOGÍA EN BIOLOGÍA Y CIENCIAS      | 124                |
| 2666  | PEDAGOGÍA EN FÍSICA                   | 43                 |
| 2670  | PEDAGOGÍA EN QUIMICA Y CIENCIAS       | 52                 |
| 2673  | PEDAGOGÍA EN MATEMÁTICA Y COMPUTACIÓN | 171                |
| Total |                                       | 390                |

Fuente: DEMRE

- **Facultad Ciencias de la Educación**

Tabla N°3: Matricula total Facultad Ciencias de la Educación

|       |                                    | Total Matriculados |
|-------|------------------------------------|--------------------|
| 2600  | EDUCACIÓN PARVULARIA               | 134                |
| 2605  | PEDAGOGÍA EN EDUCACIÓN BÁSICA      | 215                |
| 2607  | PEDAGOGÍA EN EDUCACIÓN DIFERENCIAL | 248                |
| Total |                                    | 597                |

Fuente:DEMRE

- **Facultad Ciencias de la Actividad Física y del Deporte**

Tabla N°4: Matricula total Facultad Ciencias de la Actividad Física y del Deporte

|       |                                     | Total Matriculados |
|-------|-------------------------------------|--------------------|
| 2645  | PEDAGOGÍA EN EDUCACIÓN FÍSICA DAMA  | 206                |
| 2647  | PEDAGOGÍA EN EDUCACIÓN FÍSICA VARON | 253                |
| Total |                                     | 459                |

Fuente:DEMRE

- **Facultad de Humanidades**

Tabla N°5: Matricula total Facultad de Humanidades

|       |                                   | Total Matriculados |
|-------|-----------------------------------|--------------------|
| 2610  | PEDAGOGÍA EN CASTELLANO           | 235                |
| 2625  | PEDAGOGÍA EN INGLÉS               | 247                |
| 2650  | PEDAGOGÍA EN HISTORIA Y GEOGRAFÍA | 252                |
| 2655  | PEDAGOGÍA EN FILOSOFÍA            | 86                 |
| Total |                                   | 820                |

Fuente:DEMRE

- **Sede San Felipe**

Tabla N°6: Matricula total Sede San Felipe

|       |  | Total Matriculados |
|-------|--|--------------------|
| 2608  | EDUCACIÓN DIFERENCIAL                  | 115                |
| 2609  | PEDAGOGÍA EN CASTELLANO                | 91                 |
| 2659  | PEDAGOGÍA EN INGLÉS                    | 128                |
| 2672  | PEDAGOGÍA EN MATEMÁTICAS Y COMPUTACIÓN | 65                 |
| 2698  | PEDAGOGÍA EN HISTORIA Y GEOGRAFÍA      | 106                |
| Total |  | 505                |

Fuente:DEMRE

- **Carreras Vespertinas**

Tabla N°7: Matricula total Carrera Vespertinas

|      |                                   | Total Matriculados |
|------|-----------------------------------|--------------------|
| 2634 | PEDAGOGÍA EN EDUCACIÓN BÁSICA     | 102                |
| 2642 | PEDAGOGÍA EN INGLÉS               | 101                |
| 2653 | PEDAGOGÍA EN HISTORIA Y GEOGRAFÍA | 56                 |
|      | Total                             | 259                |

Fuente:DEMRE



## INFORME: POSTULACIONES TOTALES

### Solo Pedagogías

- **Facultad Arte**

Tabla N°1: Postulación total Facultad de Arte

|      |                                | 2014 |
|------|--------------------------------|------|
| 2630 | PEDAGOGÍA EN ARTES PLÁSTICAS   | 49   |
| 2640 | PEDAGOGÍA EN EDUCACIÓN MUSICAL | 103  |
|      | TOTAL                          | 152  |

Fuente: DEMRE

- **Facultad Ciencias Naturales y Exactas**

Tabla N°2: Postulación total Facultad Ciencias Naturales y Exactas

|      |                                       | 2014 |
|------|---------------------------------------|------|
| 2660 | PEDAGOGÍA EN BIOLOGÍA Y CIENCIAS      | 20   |
| 2666 | PEDAGOGÍA EN FÍSICA                   | 12   |
| 2670 | PEDAGOGÍA EN QUIMICA Y CIENCIAS       | 5    |
| 2673 | PEDAGOGÍA EN MATEMÁTICA Y COMPUTACIÓN | 34   |
|      | TOTAL                                 | 71   |

Fuente: DEMRE

- **Facultad Ciencias de la Educación**

Tabla N°3: Postulación total Facultad Ciencias de la Educación

|      |                                    | 2014 |
|------|------------------------------------|------|
| 2600 | EDUCACIÓN PARVULARIA               | 38   |
| 2605 | PEDAGOGÍA EN EDUCACIÓN BÁSICA      | 68   |
| 2607 | PEDAGOGÍA EN EDUCACIÓN DIFERENCIAL | 139  |
|      | TOTAL                              | 245  |

Fuente: DEMRE

- **Facultad Ciencias de la Actividad Física y del Deporte**

Tabla N°4: Postulación total Facultad Ciencias de la Actividad Física y del Deporte

|      |                                     | 2014 |
|------|-------------------------------------|------|
| 2645 | PEDAGOGÍA EN EDUCACIÓN FÍSICA DAMA  | 53   |
| 2647 | PEDAGOGÍA EN EDUCACIÓN FÍSICA VARON | 112  |
|      | TOTAL                               | 165  |

Fuente:DEMRE

- **Facultad de Humanidades**

Tabla N°5: Postulación total Facultad de Humanidades

|      |                                   | 2014 |
|------|-----------------------------------|------|
| 2610 | PEDAGOGÍA EN CASTELLANO           | 114  |
| 2625 | PEDAGOGÍA EN INGLÉS               | 136  |
| 2650 | PEDAGOGÍA EN HISTORIA Y GEOGRAFÍA | 148  |
| 2655 | PEDAGOGÍA EN FILOSOFÍA            | 24   |
|      | TOTAL                             | 422  |

Fuente:DEMRE

- **Sede San Felipe**

Tabla N°6: Postulación total Sede San Felipe

|      |  | 2014 |
|------|--|------|
| 2604 | EDUCACIÓN PARVULARIA                   | 10   |
| 2606 | PEDAGOGÍA EN EDUCACIÓN BÁSICA          | 7    |
| 2608 | EDUCACIÓN DIFERENCIAL                  | 41   |
| 2609 | PEDAGOGÍA EN CASTELLANO                | 26   |
| 2659 | PEDAGOGÍA EN INGLÉS                    | 21   |
| 2672 | PEDAGOGÍA EN MATEMÁTICAS Y COMPUTACIÓN | 10   |
| 2698 | PEDAGOGÍA EN HISTORIA Y GEOGRAFÍA      | 17   |
|      | TOTAL                                  | 132  |

Fuente:DEMRE

- **Carreras Vespertinas**

Tabla N°7: Postulación total Carrera Vespertinas

|      |                                   | 2014 |
|------|-----------------------------------|------|
| 2634 | PEDAGOGÍA EN EDUCACIÓN BÁSICA     | 21   |
| 2642 | PEDAGOGÍA EN INGLÉS               | 20   |
| 2653 | PEDAGOGÍA EN HISTORIA Y GEOGRAFÍA | 34   |
|      | TOTAL                             | 75   |

Fuente:DEMRE

## TASA DE RATIFICACIÓN POR FACULTAD SOLO PEDAGOGIA

### FACULTAD DE ARTE

|      |                                    |
|------|------------------------------------|
| 2630 | PEDAGOGÍA EN ARTES PLÁSTICAS       |
| 2640 | PEDAGOGÍA EN EDUCACIÓN MUSICAL     |
| 2643 | PEDAGOGÍA EN EDUCACIÓN TECNOLÓGICA |

Tabla N°1: Tabla de ratificación Facultad de Arte

|      | Seleccionados Matriculados | Seleccionados Totales | No Matriculados | Tasa de Ratificación |
|------|----------------------------|-----------------------|-----------------|----------------------|
| 2630 | 23                         | 30                    | 7               | 0,77                 |
| 2640 | 42                         | 45                    | 3               | 0,93                 |

Fuente:DAPEI

En la Carrera de Pedagogía en Artes Plásticas del total de matriculados (23) ,21 son candidato en lista de seleccionados.

En la Carrera Pedagogía en Educación Musical del total de los matriculados (42), 36 son candidato en lista de seleccionados.

### FACULTAD CIENCIAS NATURALES Y EXACTAS

|      |                                       |
|------|---------------------------------------|
| 2660 | PEDAGOGÍA EN BIOLOGÍA Y CIENCIAS      |
| 2666 | PEDAGOGÍA EN FÍSICA                   |
| 2670 | PEDAGOGÍA EN QUIMICA Y CIENCIAS       |
| 2673 | PEDAGOGÍA EN MATEMÁTICA Y COMPUTACIÓN |

Tabla N°2: Tabla de ratificación Facultad Ciencias Naturales y Exactas

|      | Seleccionados Matriculados | Seleccionados Totales | No Matriculados | Tasa de Ratificación |
|------|----------------------------|-----------------------|-----------------|----------------------|
| 2660 | 17                         | 20                    | 3               | 0,85                 |
| 2666 | 4                          | 12                    | 8               | 0,33                 |
| 2670 | 4                          | 5                     | 1               | 0,80                 |
| 2673 | 27                         | 34                    | 7               | 0,79                 |

Fuente:DAPEI

En la carrera de Pedagogía en Biología y Ciencias del total de matriculados (17), 13 son candidatos en lista de seleccionados.

En la carrera de Pedagogía en Física del total de matriculados (4), los 4 son candidatos en la lista de seleccionados.

En la carrera de Pedagogía en Química y Ciencias del total de matriculados (4), los 4 son candidatos en la lista de seleccionados.

En la carrera de Pedagogía en Matemáticas y Computación del total de matriculados (27), 25 son candidatos en la lista de seleccionados.

**FACULTAD CIENCIAS DE LA EDUCACIÓN**

|      |                                    |
|------|------------------------------------|
| 2600 | EDUCACIÓN PARVULARIA               |
| 2605 | PEDAGOGÍA EN EDUCACIÓN BÁSICA      |
| 2607 | PEDAGOGÍA EN EDUCACIÓN DIFERENCIAL |

Tabla N°3: Tabla de ratificación Facultad Ciencias de la Educación

|      | Seleccionados Matriculados | Seleccionados Totales | No Matriculados | Tasa de Ratificación |
|------|----------------------------|-----------------------|-----------------|----------------------|
| 2600 | 17                         | 25                    | 8               | 0,68                 |
| 2605 | 44                         | 42                    | -2              | 1,05                 |
| 2607 | 38                         | 45                    | 7               | 0,84                 |

Fuente:DAPEI

En la carrera de Educación Parvularia del total de matriculados (17), 14 son candidatos en la lista de seleccionados.

En la carrera de Pedagogía en Educación Básica del total de matriculados (44), 37 son candidatos en la lista de seleccionados.

En la carrera de Pedagogía en Educación Diferencial del total de matriculados (38), 32 son candidatos en la lista de seleccionados.

**FACULTAD CIENCIAS DE LA ACTIVIDAD FÍSICA Y DEL DEPORTE**

|      |                                     |
|------|-------------------------------------|
| 2645 | PEDAGOGÍA EN EDUCACIÓN FÍSICA DAMA  |
| 2647 | PEDAGOGÍA EN EDUCACIÓN FÍSICA VARON |

Tabla N°4: Tabla de ratificación Facultad Ciencias de la Actividad Física y del Deporte

|      | <b>Seleccionados<br/>Matriculados</b> | <b>Seleccionados<br/>Totales</b> | <b>No<br/>Matriculados</b> | <b>Tasa de<br/>Ratificación</b> |
|------|---------------------------------------|----------------------------------|----------------------------|---------------------------------|
| 2645 | 33                                    | 40                               | 7                          | 0,83                            |
| 2647 | 33                                    | 40                               | 7                          | 0,83                            |

Fuente:DAPEI

En la carrera de Pedagogía en Educación Física Dama del total de matriculados (33), 25 son candidatos en la lista de seleccionados.

En la carrera de Pedagogía en Educación Física Varón del total de matriculados (33), 26 son candidatos en la lista de seleccionados.

## FACULTAD DE HUMANIDADES

|      |                                   |
|------|-----------------------------------|
| 2610 | PEDAGOGÍA EN CASTELLANO           |
| 2625 | PEDAGOGÍA EN INGLÉS               |
| 2650 | PEDAGOGÍA EN HISTORIA Y GEOGRAFÍA |
| 2655 | PEDAGOGÍA EN FILOSOFÍA            |

Tabla N°5: Tabla de ratificación Facultad de Humanidades

|      | Seleccionados Matriculados | Seleccionados Totales | No Matriculados | Tasa de Ratificación |
|------|----------------------------|-----------------------|-----------------|----------------------|
| 2610 | 42                         | 45                    | 3               | 0,93                 |
| 2625 | 35                         | 40                    | 5               | 0,88                 |
| 2650 | 45                         | 50                    | 5               | 0,90                 |
| 2655 | 18                         | 24                    | 6               | 0,75                 |

Fuente:DAPEI

En la carrera de Pedagogía en Castellano del total de matriculados (42), 37 son candidatos en la lista de seleccionados.

En la carrera de Pedagogía en Inglés del total de matriculados (35), 32 son candidatos en la lista de seleccionados.

En la carrera de Pedagogía en Historia y Geografía del total de matriculados (45), 41 son candidatos en la lista de seleccionados.

En la carrera de Pedagogía en Filosofía del total de matriculados (18), los 13 son candidatos en la lista de seleccionados.



## CAMPUS SAN FELIPE

|      |  |                      |
|------|--|----------------------|
| 2604 | EDUCACIÓN PARVULARIA                   | No hubo matriculados |
| 2606 | PEDAGOGÍA EN EDUCACIÓN BÁSICA          | No hubo matriculados |
| 2608 | EDUCACIÓN DIFERENCIAL                  |                      |
| 2609 | PEDAGOGÍA EN CASTELLANO                |                      |
| 2659 | PEDAGOGÍA EN INGLÉS                    |                      |
| 2672 | PEDAGOGÍA EN MATEMÁTICAS Y COMPUTACIÓN |                      |
| 2698 | PEDAGOGÍA EN HISTORIA Y GEOGRAFÍA      |                      |

Tabla N°: Tabla de ratificación Campus San Felipe

|      | Seleccionados Matriculados | Seleccionados Totales | No Matriculados | Tasa de Ratificación |
|------|----------------------------|-----------------------|-----------------|----------------------|
| 2608 | 22                         | 20                    | -2              | 1,10                 |
| 2609 | 14                         | 20                    | 6               | 0,70                 |
| 2659 | 15                         | 21                    | 6               | 0,71                 |
| 2672 | 9                          | 10                    | 1               | 0,90                 |
| 2698 | 9                          | 17                    | 8               | 0,53                 |

Fuente:DAPEI

En la carrera de Educación Diferencial San Felipe del total de matriculados (22), 20 son candidatos en la lista de seleccionados.

En la carrera de Pedagogía en Castellano San Felipe del total de matriculados (14), 14 son candidatos en la lista de seleccionados.

En la carrera de Pedagogía en Inglés San Felipe del total de matriculados (15), los 14 son candidatos en la lista de seleccionados.

En la carrera de Pedagogía en Matemáticas y Computación San Felipe del total de matriculados (9), 9 son candidatos en la lista de seleccionados.

En la carrera de Pedagogía en Historia y Geografía San Felipe del total de matriculados (9), 7 son candidatos en la lista de seleccionados.

## CARRERAS VESPERTINAS

|      |                                   |
|------|-----------------------------------|
| 2633 | EDUCACIÓN PARVULARIA              |
| 2634 | PEDAGOGÍA EN EDUCACIÓN BÁSICA     |
| 2642 | PEDAGOGÍA EN INGLÉS               |
| 2653 | PEDAGOGÍA EN HISTORIA Y GEOGRAFÍA |
| 2658 | PEDAGOGÍA EN CASTELLANO           |

Tabla N°: Tabla de ratificación Carreras Vespertinas

|      | Seleccionados<br>Matriculados | Seleccionados<br>Totales | No<br>Matriculados | Tasa de<br>Ratificación |
|------|-------------------------------|--------------------------|--------------------|-------------------------|
| 2634 | 12                            | 21                       | 9                  | 0,57                    |
| 2642 | 13                            | 20                       | 7                  | 0,65                    |
| 2653 | 18                            | 25                       | 7                  | 0,72                    |

Fuente:DAPEI

En la carrera de Pedagogía en Educación Básica Vespertina del total de matriculados (12), los 12 son candidatos en la lista de seleccionados.

En la carrera de Pedagogía en Inglés Vespertina del total de matriculados (13), los 9 son candidatos en la lista de seleccionados.

En la carrera de Pedagogía en Historia y Geografía Vespertina del total de matriculados (18), 15 son candidatos en la lista de seleccionados.