

Análisis de la progresión del estudiante a nivel institucional 2014

INDICE

INFORME: PROCESO DE MATRÍCULA DE PRIMER AÑO

FACULTAD ARTE	5
▪ Calidad de los seleccionados	5
• Puntaje PSU total	5
• Notas de enseñanza media	6
▪ Descriptivos generales	
• Género del estudiante	7
• Tipo de colegio de origen	9
• Quintil del estudiante	10
• Región de residencia	12
FACULTAD CIENCIAS NATURALES Y EXACTAS	13
▪ Calidad de los seleccionados	
• Puntaje PSU total	13
• Notas de enseñanza media	14
▪ Descriptivos generales	
• Género del estudiante	15
• Tipo de colegio de origen	17
• Quintil del estudiante	18
• Región de residencia	20
FACULTAD DE INGENIERIA	21
▪ Calidad de los seleccionados	
• Puntaje PSU total	21
• Notas de enseñanza media	22
▪ Descriptivos generales	
• Género del estudiante	23
• Tipo de colegio de origen	25
• Quintil del estudiante	26
• Región de residencia	28
FACULTAD CIENCIAS DE LA EDUCACIÓN	29
▪ Calidad de los seleccionados	
• Puntaje PSU total	29
• Notas de enseñanza media	30
▪ Descriptivos generales	

• Género del estudiante	31
• Tipo de colegio de origen	33
• Quintil del estudiante	34
• Región de residencia	36
FACULTAD CIENCIAS DE LA ACTIVIDAD FÍSICA Y DEL DEPORTE	37
▪ Calidad de los seleccionados	
• Puntaje PSU total	37
• Notas de enseñanza media	38
▪ Descriptivos generales	
• Género del estudiante	39
• Tipo de colegio de origen	41
• Quintil del estudiante	42
• Región de residencia	44
FACULTAD CIENCIAS DE LA SALUD	45
▪ Calidad de los seleccionados	
• Puntaje PSU total	45
• Notas de enseñanza media	46
▪ Descriptivos generales	
• Género del estudiante	47
• Tipo de colegio de origen	49
• Quintil del estudiante	50
• Región de residencia	52
FACULTAD DE HUMANIDADES	53
▪ Calidad de los seleccionados	
• Puntaje PSU total	53
• Notas de enseñanza media	54
▪ Descriptivos generales	
• Género del estudiante	55
• Tipo de colegio de origen	57
• Quintil del estudiante	58
• Región de residencia	60
FACULTAD CIENCIAS SOCIALES	61
▪ Calidad de los seleccionados	
• Puntaje PSU total	61
• Notas de enseñanza media	62

▪ Descriptivos generales	
• Género del estudiante	63
• Tipo de colegio de origen	65
• Quintil del estudiante	66
• Región de residencia	68
CARRERAS VESPERTINAS	69
▪ Calidad de los seleccionados	
• Puntaje PSU total	69
• Notas de enseñanza media	70
▪ Descriptivos generales	
• Género del estudiante	71
• Tipo de colegio de origen	73
• Quintil del estudiante	74
• Región de residencia	76
CAMPUS SAN FELIPE	77
▪ Calidad de los seleccionados	
• Puntaje PSU total	77
• Notas de enseñanza media	78
▪ Descriptivos generales	
• Género del estudiante	80
• Tipo de colegio de origen	81
• Quintil del estudiante	83
• Región de residencia	84
TASA DE RATIFICACIÓN POR FACULTAD Y CAMPUS	86
POSTULACIÓN EFECTIVA POR FACULTAD Y CAMPUS	96

INFORME: PROCESO DE MATRICULA DE PRIMER AÑO**INSTITUCIONAL****CAMPUS VALPARAISO**

Objetivo general

Evaluar las condiciones y calidad de los matriculados por vía regular y la efectividad de la matrícula.

➤ **Calidad de los seleccionados**

Facultad de Arte

2630	PEDAGOGÍA EN ARTES PLÁSTICAS
2632	LICENCIATURA EN ARTE
2638	DIBUJANTE PROYECTISTA
2639	DISEÑO GRÁFICO
2640	PEDAGOGÍA EN EDUCACIÓN MUSICAL
2697	TEATRO

Variable PSU

Tabla N°1: Tabla de máximo y mínimo del puntaje PSU

	Mínimo	Máximo	Promedio
2630	508,5	688,0	569,4
2632	479,0	638,0	533,5
2638	488,0	615,0	527,5
2639	479,5	656,5	535,9
2640	505,0	695,0	571,3
2697	477,0	689,0	548,2

Fuente:DEMRE

En la Facultad de Arte el puntaje mínimo de la PSU es de 477,0 (teatro) y el máximo puntaje es de 695,0 se encuentra en la carrera de Pedagogía en Educación Musical.

Los puntajes promedios de la carrera de Pedagogía en Artes Plásticas es de 569,4, la carrera Pedagogía en Educación Musical es de 571,3, la carrera Licenciatura de Arte es

de 533,5, la carrera Dibujante Proyectista 527,5, la carrera de Diseño Gráfico es de 535,9 y por último la carrera de Teatro es de 548,2.

Gráfico N°1: Puntajes mínimo y máximo Prueba de Selección Universitaria de la Facultad de Arte

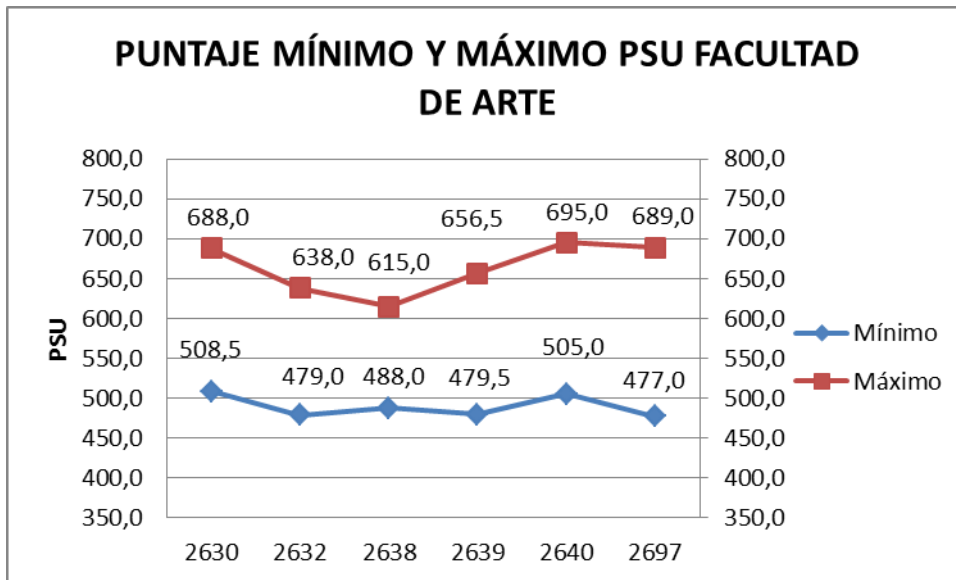

Variable Notas enseñanza media

Tabla N°2: Mínimo y máximo de las Notas de Enseñanza Media de los alumnos de la Facultad de Arte

	Mínimo	Máximo	Promedio
2630	52,0	67,0	57,0
2632	48,0	63,0	55,0
2638	52,0	59,0	55,0
2639	48,0	69,0	55,0
2640	52,0	68,0	57,0
2697	49,0	63,0	56,0

Fuente:DEMRE

El mínimo de las Notas de Enseñanza Media es de un 48,0 y la nota máximo es de 69,0 que se encuentra en la carrera de Diseño Gráfico. Y el promedio de las Notas de Enseñanza Media de las distintas carreras de la Facultad de Arte es de 57,0.

Gráfico N°2: Notas de Enseñanza Media máximo y mínimo de la Facultad de Arte

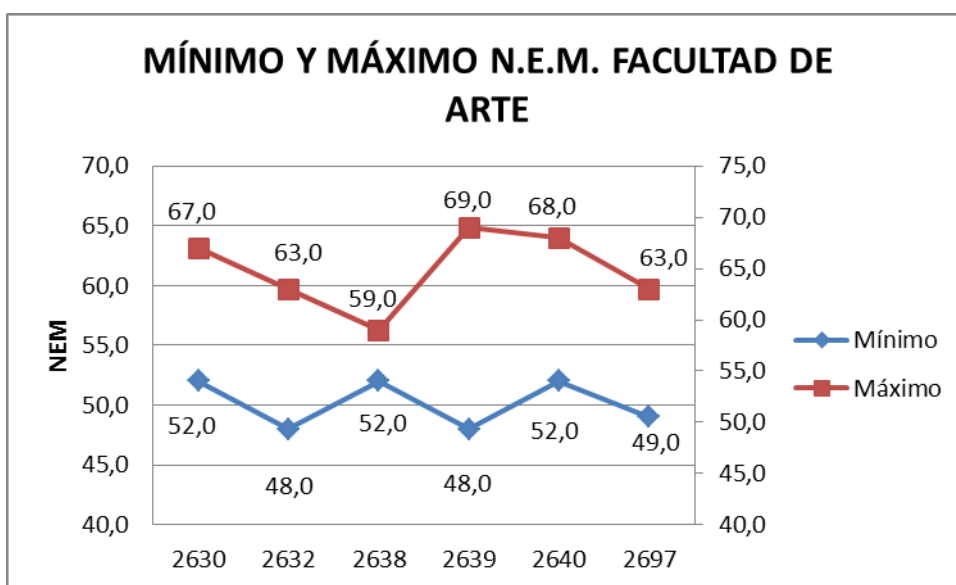

➤ **Descriptivos generales**

Variable género del estudiante

Tabla N°3: Tabla de frecuencia y porcentaje de los alumnos según el género del estudiante de la Facultad de Arte

	Femenino	Masculino	Total	% Femenino	%Masculino
2630	15	8	23	65%	35%
2632	34	13	47	72%	28%
2638	6	3	9	67%	33%
2639	9	19	28	32%	68%
2640	12	30	42	29%	71%
2697	19	7	26	73%	27%

Fuente:DEMRE

Gráfico 3: Frecuencia género del estudiante de la Facultad de Arte



Gráfico 4: Porcentaje según género de la Facultad de Arte



Se puede observar en el gráfico anterior que la mayor cantidad de alumnos matriculados en el 2014 de la Facultad de Arte son del género femenino con un 54%.

Variable tipo de colegio

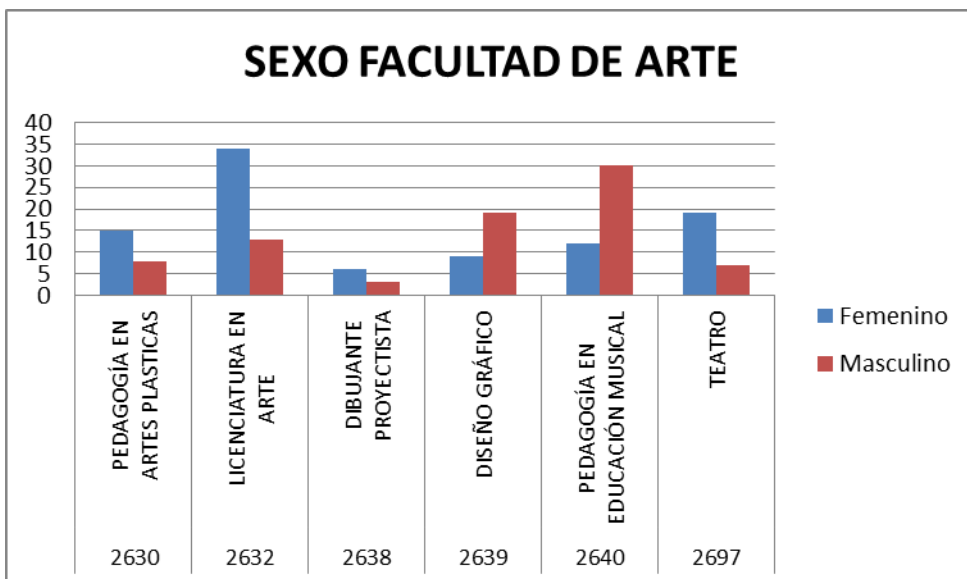
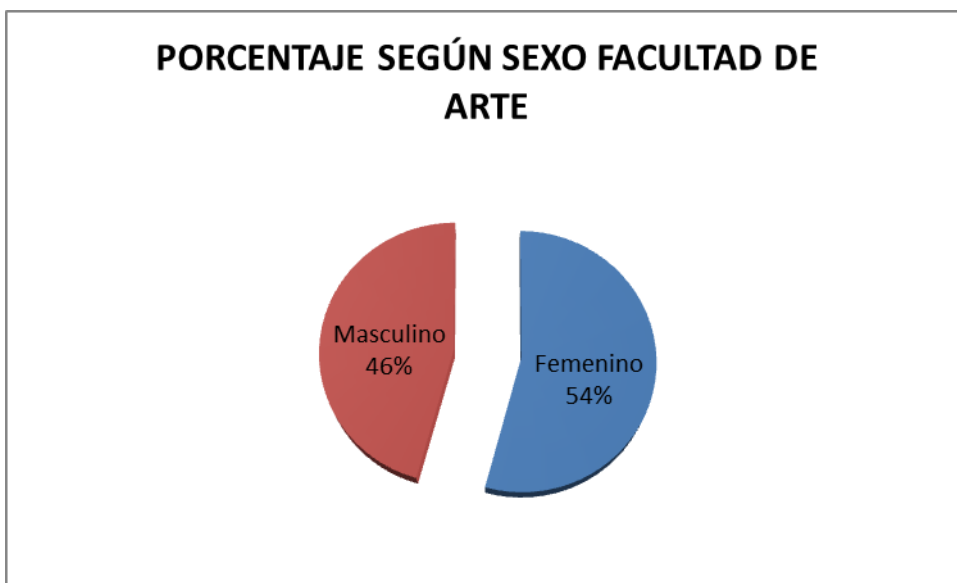
0	Sin información
1	Particular Pagado
2	Particular Subvencionado
3	Municipal

Tabla N°4: Tabla de frecuencia tipo de colegio de la Facultad de Arte

	0	1	2	3
2630		1	16	6
2632	1	1	33	12
2638			6	3
2639		1	20	7
2640		3	20	19
2697		3	17	6
Total	1	9	112	53

Fuente:DEMRE

Gráfico N°5: Frecuencia tipo de colegio de origen de la Facultad de Arte



Gráfico N°6: Porcentaje Tipo de Colegio de la Facultad de Arte



Se puede apreciar que en el gráfico anterior la mayoría de los alumnos que se matricularon en el 2014 son alumnos que vienen de colegio particular subvencionado con un 64%.

Variable quintil

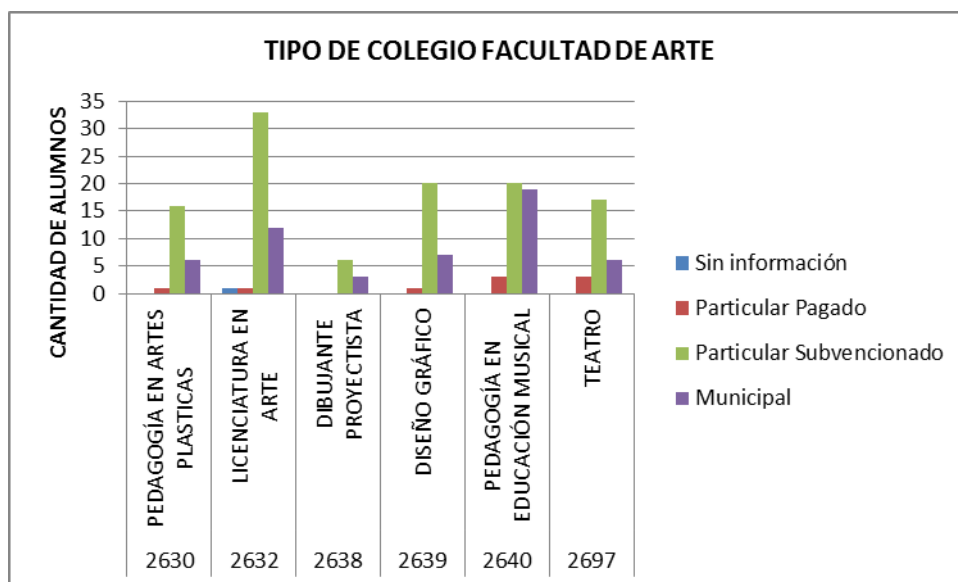
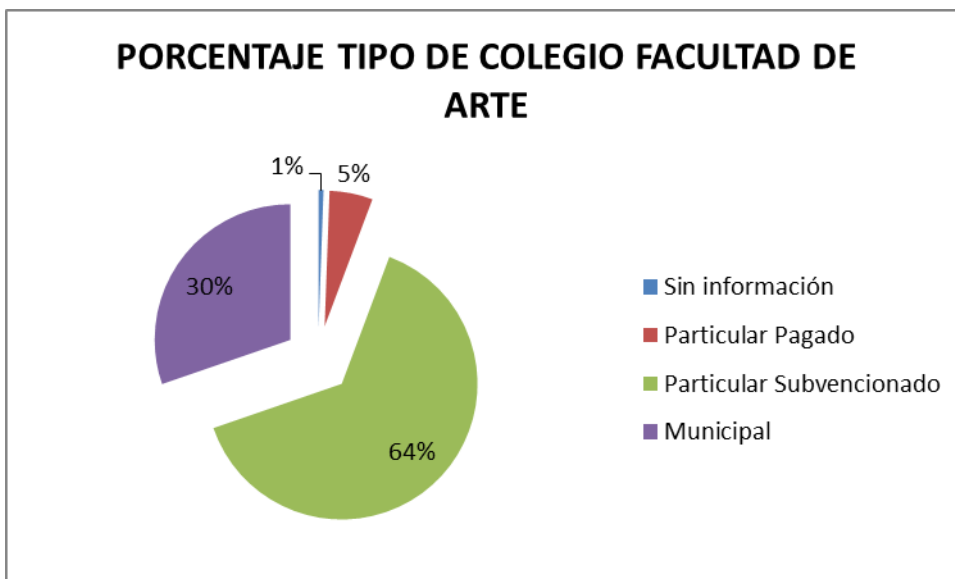
Quintil	Desde	Hasta
Quintil I	\$ 0	\$ 70.966
Quintil II	\$ 70.967	\$ 118.854
Quintil III	\$ 118.855	\$ 182.793
Quintil IV	\$ 182.794	\$ 333.909
Quintil V	\$ 333.910	-

Tabla N°5: Tabla de frecuencia quintil de la Facultad de Arte

	1	2	3	4	5	S/Inf.
2630	4	5	2	3	3	6
2632	9	9	7	6	3	13
2638	1	5	2	1		
2639	3	8	9	2		6
2640	7	9	7	7	6	6
2697	3	5	10	5		3

Fuente:DEMRE

Gráfico N°7: Quintiles de la Facultad de Arte

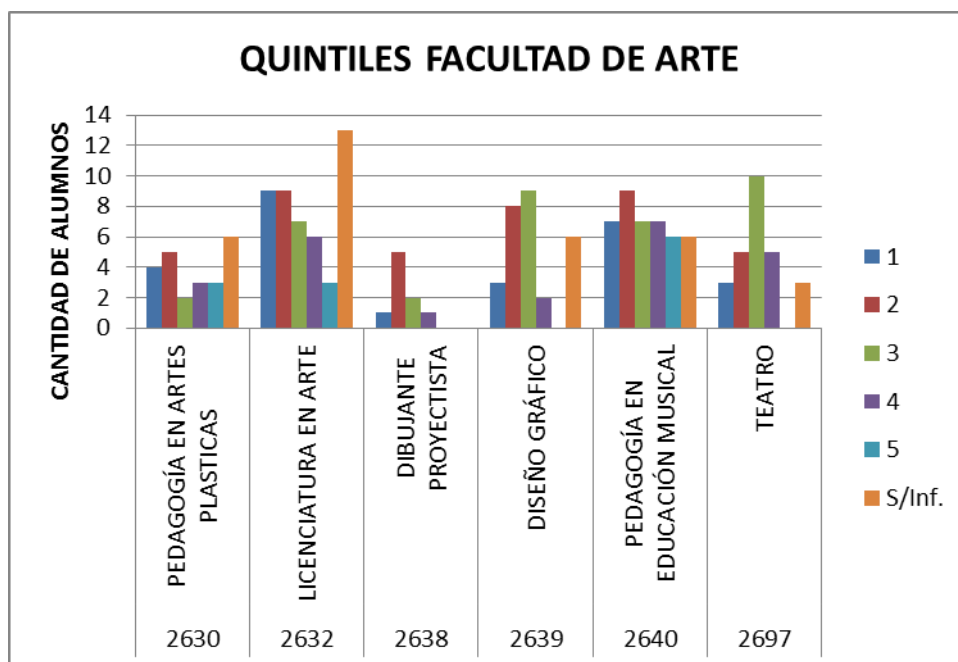

El 60% de los alumnos matriculados en el año 2014 se encuentran en los quintiles 1, 2 y 3.

Variable región de residencia

Cod. Región	REGIÓN
1	REGIÓN TARAPACÁ
2	REGIÓN ANTOFAGASTA
3	REGIÓN ATACAMA
4	REGIÓN COQUIMBO
5	REGIÓN VALPARAÍSO
6	REGIÓN LIBERTADOR BERNARDO OHÍGGINS
7	REGIÓN MAULE
8	REGIÓN DEL BÍO-BÍO
9	REGIÓN DE LA ARAUCANÍA
10	REGIÓN DE LOS LAGOS
11	REGIÓN AISÉN DEL GENERAL CARLOS IBAÑEZ DEL CAMPO
12	REGIÓN DE MAGALLANES Y LA ANTÁRTICA CHILENA
13	REGIÓN METROPOLITANA DE SANTIAGO
14	REGIÓN DE LOS RÍOS
15	REGIÓN ARICA Y PARINACOTA

Gráfico N°8: Frecuencia región de residencia de la Facultad de Arte

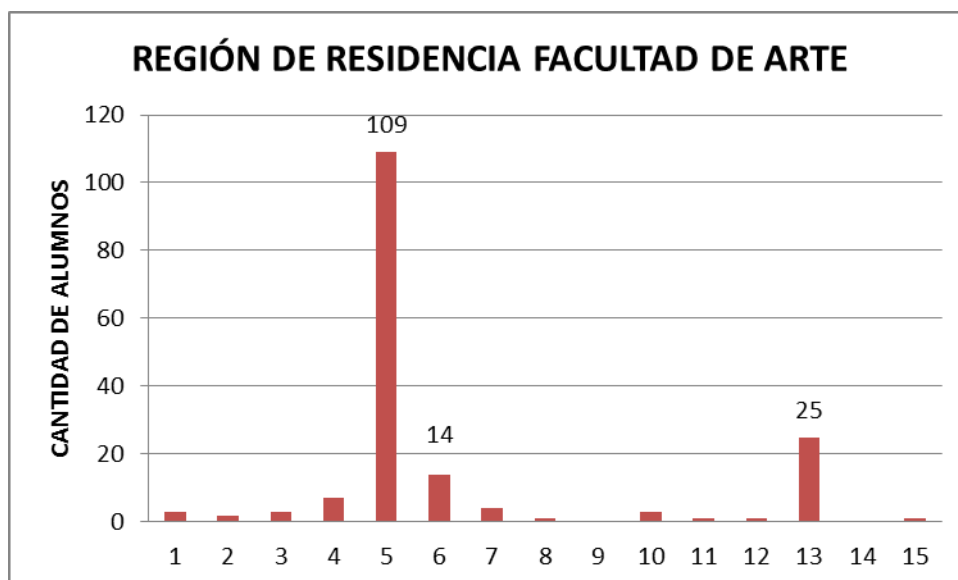

En el gráfico se puede observar que la mayoría de los estudiantes matriculados de la Facultad de Arte su región de residencia es la de Valparaíso y después la sigue Libertador Bernardo O'Higgins.

Facultad de Ciencias Naturales y Exactas

2654	GEOGRAFÍA
2660	PEDAGOGÍA EN BIOLOGÍA Y CIENCIAS
2666	PEDAGOGÍA EN FÍSICA
2670	PEDAGOGÍA EN QUÍMICA Y CIENCIAS
2673	PEDAGOGÍA EN MATEMÁTICAS Y COMPUTACIÓN

➤ Calidad de los seleccionados

Variable PSU

Tabla N°6: Tabla de máximo y mínimo del puntaje PSU de la Facultad de Ciencias Naturales y Exactas

	Mínimo	Máximo	Promedio
2654	476,0	567,5	515,7
2660	501,5	618,0	535,6
2666	502,0	626,0	558,3
2670	516,5	628,5	568,8
2673	503,0	698,5	572,5

Fuente:DEMRE

En la Facultad de Ciencias Naturales y Exactas el puntaje mínimo de la PSU es de 476,0 (geografía) y el máximo puntaje es de 698,5 se encuentra en la carrera de Pedagogía en Matemáticas y Computación. Los puntajes promedios de la carrera de Pedagogía en Biología y Ciencias es de 535,6, la carrera Pedagogía en Física es de 558,3, la carrera de Pedagogía en Química y Ciencias es de 568,8, la carrera de Pedagogía en Matemática y Computación es de 572,5 y la carrera de Geografía es de 515,7.

Gráfico N°9: Puntajes mínimo y máximo Prueba de Selección Universitaria de la Facultad de Ciencias Naturales y Exactas

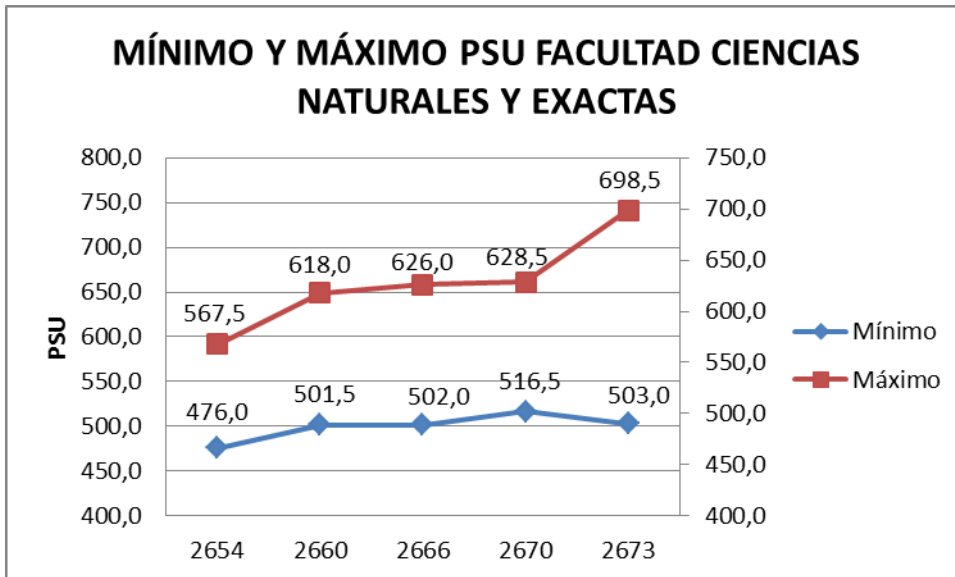

Variable Notas de Enseñanza Media

Tabla N°7: Mínimo y máximo de las Notas de Enseñanza Media de los alumnos de la Facultad de Ciencias Naturales y Exactas

	Mínimo	Máximo	Promedio
2654	48,4	65	56,3
2660	52,1	64,7	56,7
2666	55	64,2	59,1
2670	53,7	61,8	57,8
2673	49,6	65	55,2

Fuente: DEMRE

El mínimo de las Notas de Enseñanza Media es de un 48,4 (geografía) y la nota máximo es de 65,0 que se encuentra en la carrera Geografía y Pedagogía en Matemática y Computación. Y el promedio de las Notas de Enseñanza Media de las distintas carreras de la Facultad de Ciencias Naturales y Exactas es de 57,0.

Gráfico N°10: Notas de Enseñanza Media máximo y mínimo de la Facultad de Ciencias Naturales y Exactas.

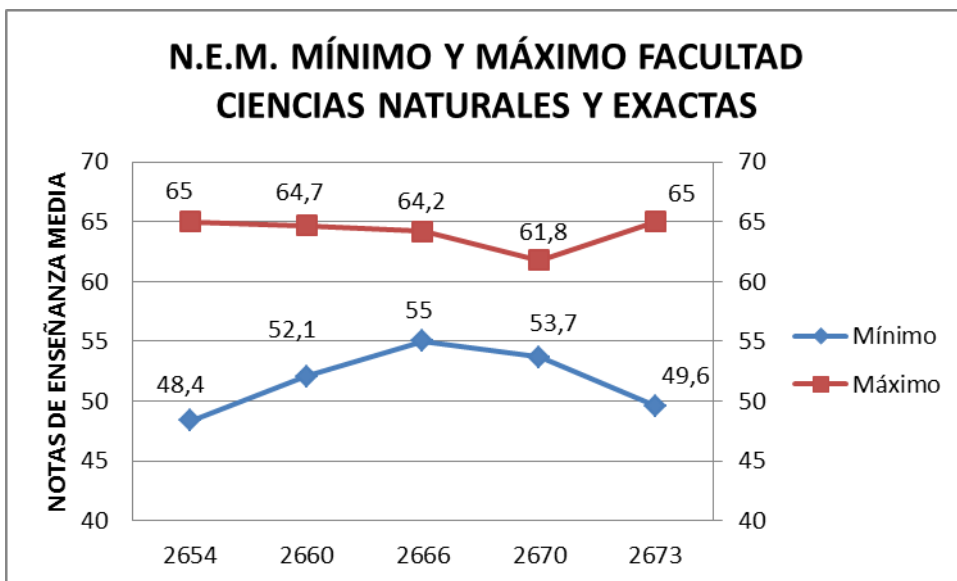

➤ **Descriptivos generales**

Variable género del estudiante

Tabla N°8: Frecuencia género del estudiante de la Facultad de Ciencias Naturales y Exactas

	Femenino	Masculino	Total	%Femenino	%Masculino
2654	8	13	21	38%	62%
2660	13	4	17	76%	24%
2666	2	2	4	50%	50%
2670	3	1	4	75%	25%
2673	15	12	27	56%	44%
Total	41	32	73	56%	44%

Fuente:DEMRE

Gráfico N°11: Frecuencia género del estudiante de la Facultad de Ciencias Naturales y Exactas



Gráfico N°12: Porcentaje género del estudiante de la Facultad de Ciencias Naturales y Exactas



La mayoría de los alumnos matriculados en el año 2014 que se encuentran en la Facultad de Ciencias Naturales y Exactas son del género femenino con un 56%.

Variable tipo de colegio

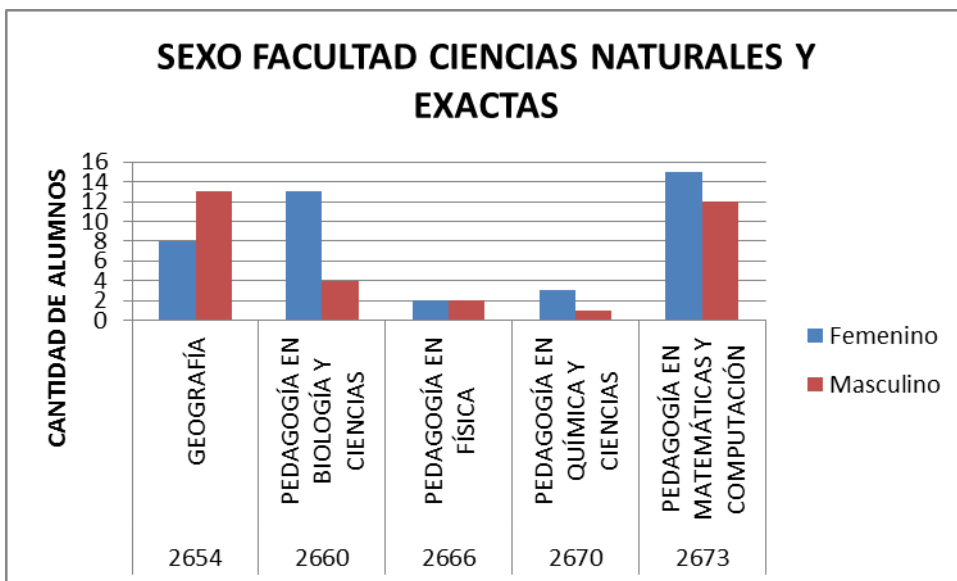
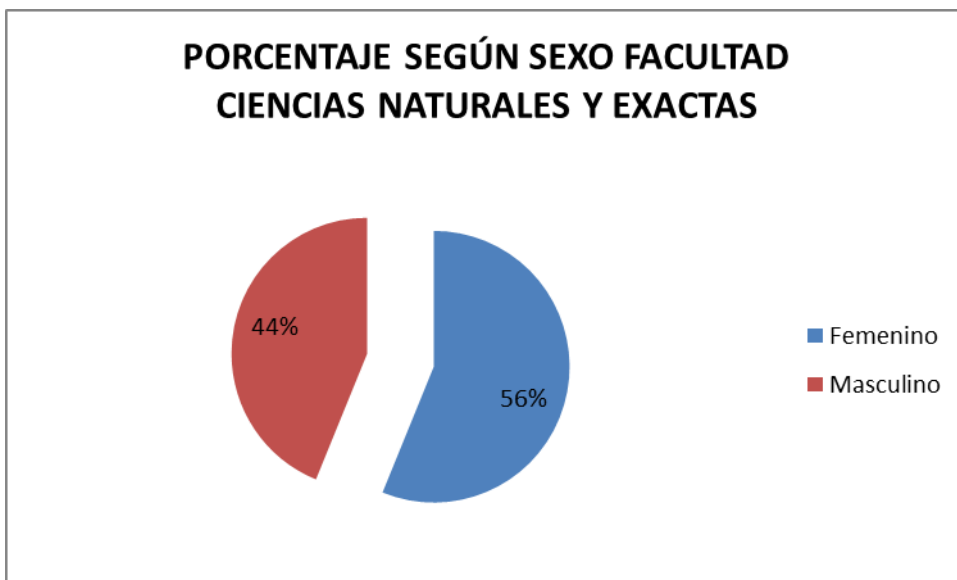
0	Sin información
1	Particular Pagado
2	Particular Subvencionado
3	Municipal

Tabla N°9: Tabla de frecuencia tipo de colegio de la Facultad de Ciencias Naturales y Exactas

	0	1	2	3
2654		1	14	6
2660			11	6
2666			2	2
2670			3	1
2673	1	1	18	7

Fuente:DEMRE

Gráfico N°13: Frecuencia tipo de colegio de la Facultad de Ciencias Naturales y Exactas



Gráfico N°14: Porcentaje tipo de colegio de la Facultad de Ciencias Naturales y Exactas



En el gráfico anterior se puede observar que la mayoría de los matriculados año 2014 de la Facultad de Ciencias Naturales y Exactas son de colegio Particular Subvencionado con un 66%.

Variable quintil

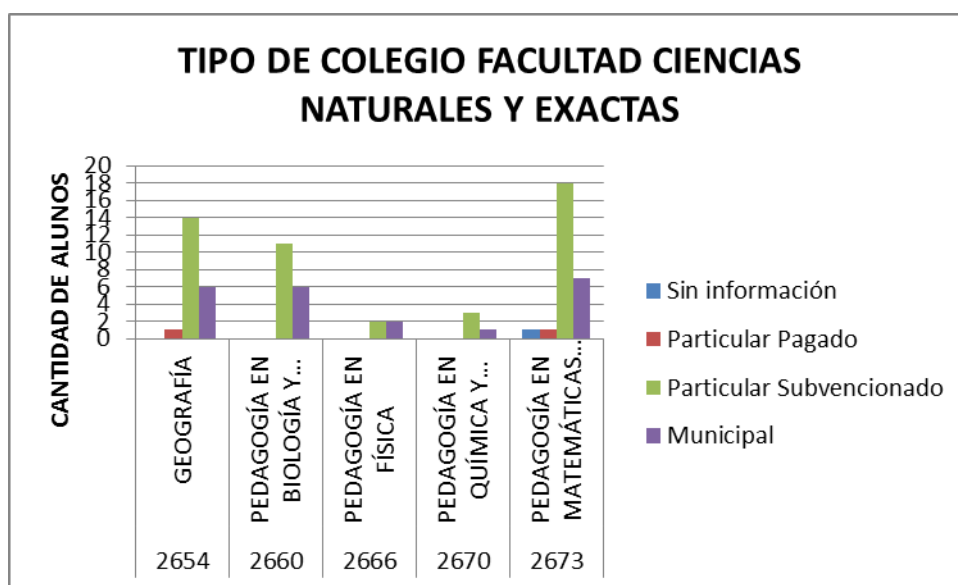
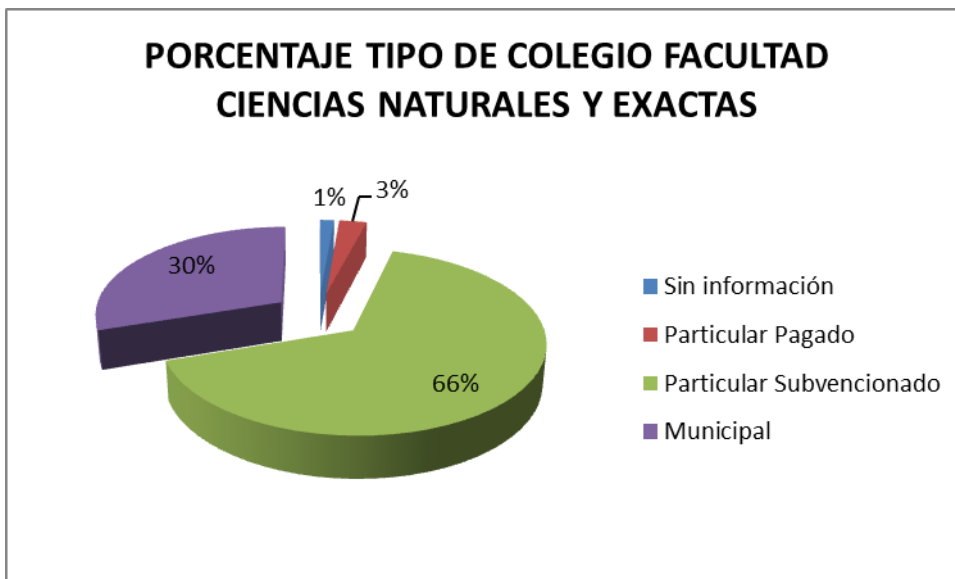
Quintil	Desde	Hasta
Quintil I	\$ 0	\$ 70.966
Quintil II	\$ 70.967	\$ 118.854
Quintil III	\$ 118.855	\$ 182.793
Quintil IV	\$ 182.794	\$ 333.909
Quintil V	\$ 333.910	-

Tabla N°10: Tabla de frecuencia quintil de la Facultad de Ciencias Naturales y Exactas

	1	2	3	4	5	S/Inf.
2654	3	9	2	3	2	2
2660	3	9	4	1		
2666		1	1	1		1
2670		3				1
2673	6	4	5	4	3	5

Fuente:DEMRE

Gráfico N°15: Frecuencia quintil de la Facultad de Ciencias Naturales y Exactas

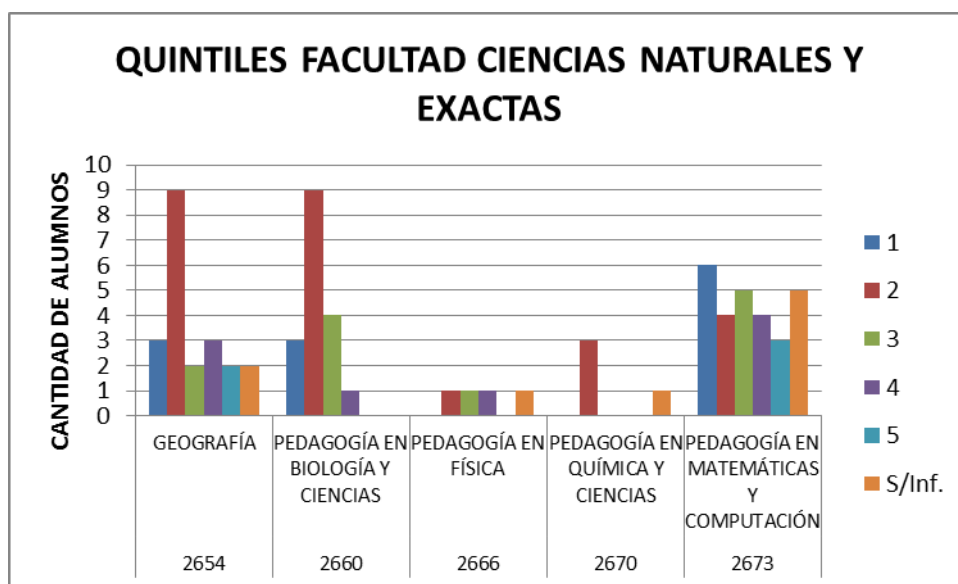

En el gráfico anterior se puede observar que la mayoría de los alumnos matriculados se encuentran en los 3 primeros quintiles.

Variable región de residencia

Cod. Región	REGIÓN
1	REGIÓN TARAPACÁ
2	REGIÓN ANTOFAGASTA
3	REGIÓN ATACAMA
4	REGIÓN COQUIMBO
5	REGIÓN VALPARAÍSO
6	REGIÓN LIBERTADOR BERNARDO OHIGGINS
7	REGIÓN MAULE
8	REGIÓN DEL BÍO-BÍO
9	REGIÓN DE LA ARAUCANÍA
10	REGIÓN DE LOS LAGOS
11	REGIÓN AISÉN DEL GENERAL CARLOS IBAÑEZ DEL CAMPO
12	REGIÓN DE MAGALLANES Y LA ANTARTICA CHILENA
13	REGIÓN METROPOLITANA DE SANTIAGO
14	REGIÓN DE LOS RÍOS
15	REGIÓN ARICA Y PARINACOTA

Gráfico N°16: Frecuencia región de residencia Facultad Ciencias Naturales Exactas

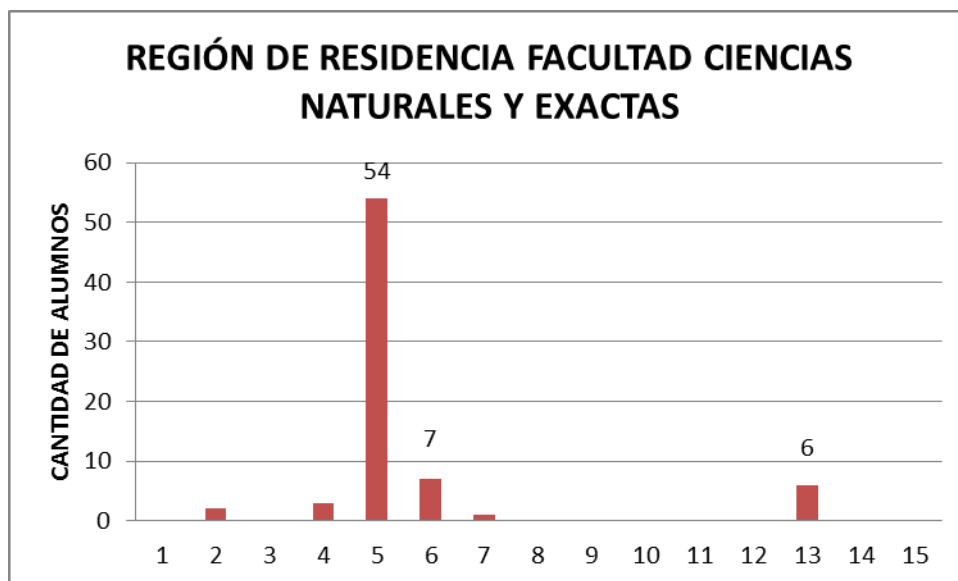

La mayoría de los alumnos matriculados en el año 2014 de la Facultad Ciencias Naturales y Exactas su región de residencia es la quinta región (54 alumnos) y la sigue la sexta región (7 alumnos).

Facultad de Ingeniería

2662	INGENIERÍA CIVIL AMBIENTAL
2663	INGENIERÍA CIVIL INDUSTRIAL
2664	INGENIERÍA AMBIENTAL
2667	INGENIERÍA EN INFORMÁTICA
2668	INGENIERÍA EN ESTADÍSTICA

➤ Calidad de los seleccionados

Variable PSU

Tabla N°11: Tabla de máximo y mínimo del puntaje PSU Facultad de Ingeniería

	Mínimo	Máximo	Promedio
2662	481,0	633,0	529,1
2663	482,0	653,5	538,8
2664	479,5	644,5	532,2
2667	477,5	632,5	513,9
2668	483,5	550,0	505,8

Fuente:DEMRE

En la Facultad de Ingeniería el puntaje mínimo es de 477,5 que corresponde a la carrera Ingeniería en Informática y el puntaje máximo es de 653,5 que corresponde a la carrera Ingeniería Civil Industrial. En la Carrera de Ingeniería Civil Ambiental el promedio de la PSU es de 529,1, la carrera Ingeniería Civil Industrial con un promedio 538,8, la carrera Ingeniería Ambiental con un promedio 532,2, la carrera Ingeniería en Informática con un promedio 513,9 y por último la carrera Ingeniería en Estadística con un 505,8.

Gráfico N°17: Puntajes mínimo y máximo Prueba de Selección Universitaria Facultad de Ingeniería

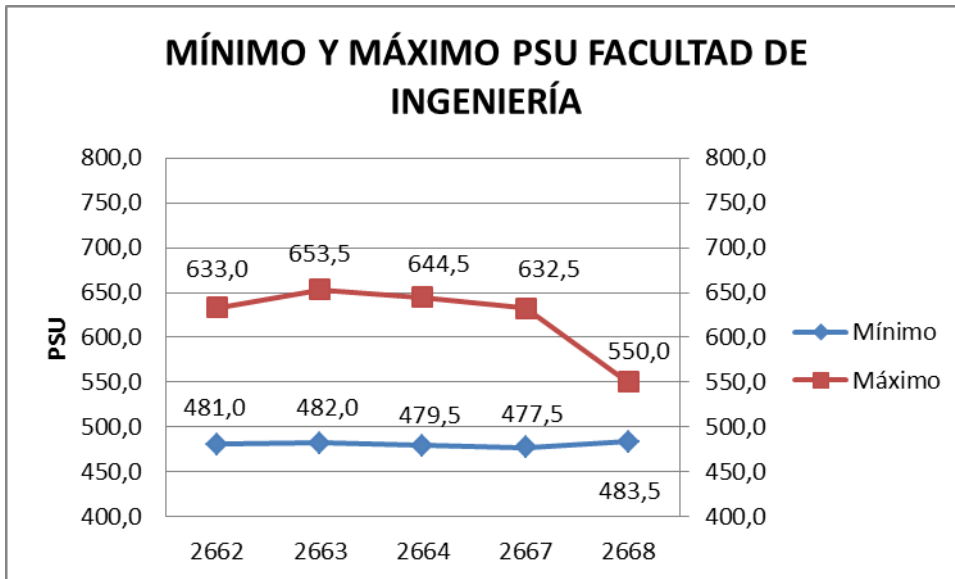

Variable Notas de Enseñanza Media

Tabla N°12: Mínimo y máximo de las Notas de Enseñanza Media de los alumnos de la Facultad de Ingeniería

	Mínimo	Máximo	Promedio
2662	49,0	63,5	55,5
2663	48,6	69,0	56,4
2664	47,8	65,0	54,7
2667	46,5	59,5	53,3
2668	50,0	59,0	53,8

Fuente:DEMRE

La Nota mínima de la Facultad de Ingeniería es de un 46,5 (Ingeniería en Informática) y la máxima nota 69,0 que corresponde a la carrera Ingeniería Civil Industrial. En la carrera Ingeniería Civil Ambiental su promedio de Notas de Enseñanza Media es de 55,5, la carrera ingeniería Civil Industrial su promedio es de 56,4, la carrera Ingeniería Ambiental su promedio de nem es de 54,7, la carrera Ingeniería en Informática es de 53,3 y por último la carrera de Ingeniería en Estadística con un promedio de 53,8.

Gráfico N°18: Notas de Enseñanza Media máximo y mínimo de la Facultad de Ingeniería

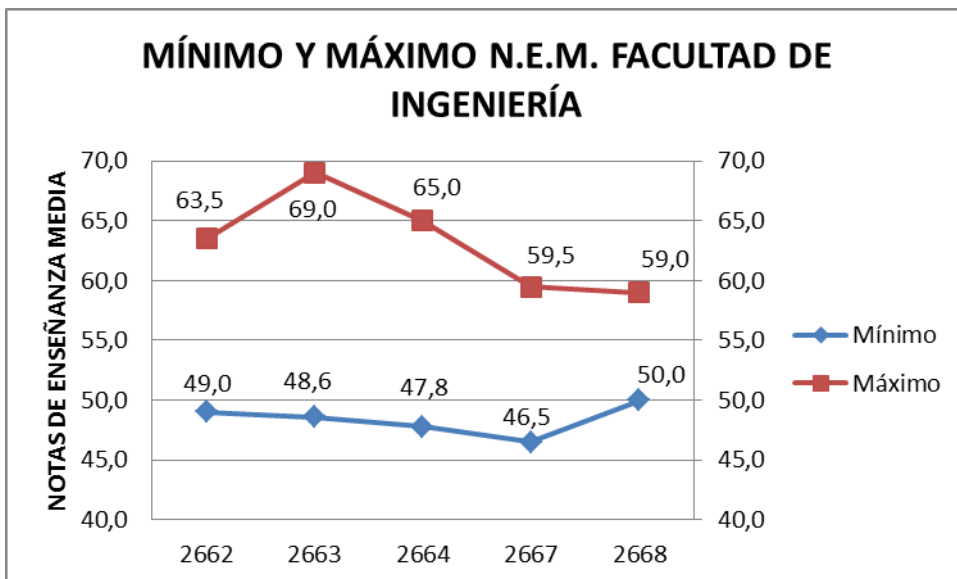

➤ **Descriptivos generales**

Variable género del estudiante

Tabla N°13: Frecuencia género del estudiante Facultad de Ingeniería

	Femenino	Masculino	Total	% Femenino	%Masculino
2662	17	16	33	52%	48%
2663	17	27	44	39%	61%
2664	6	14	20	30%	70%
2667	2	34	36	6%	94%
2668	5	3	8	63%	37%

Fuente:DEMRE

Gráfico N°19: Frecuencia género del estudiante Facultad de Ingeniería



Gráfico N°20: Porcentaje género del estudiante Facultad Ciencias Naturales y Exactas



Se puede observar que en los gráficos anteriores la mayor parte de los alumnos matriculados en el año 2014 por vía PSU de la Facultad de Ingeniería son del género masculino con un 67%.

Variable Tipo de Colegio

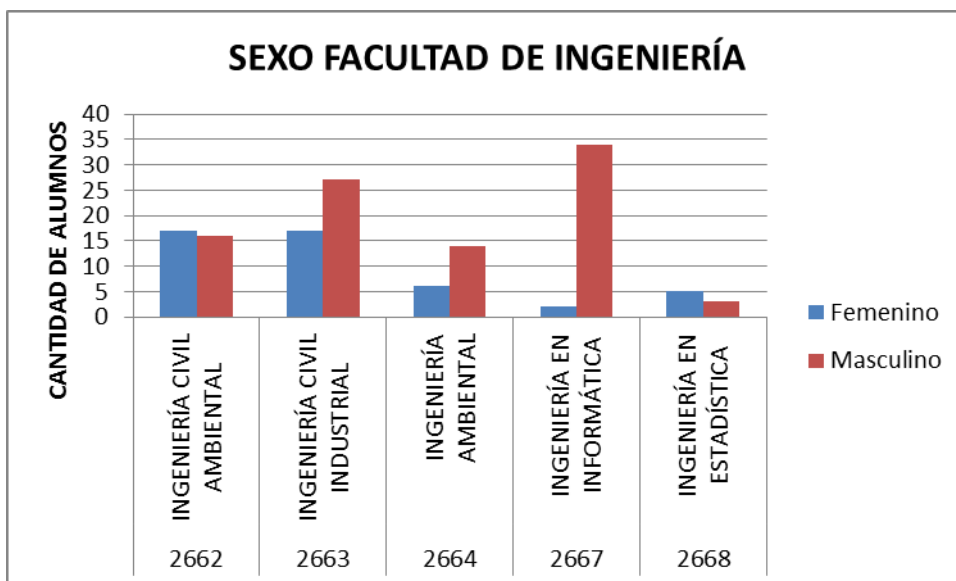
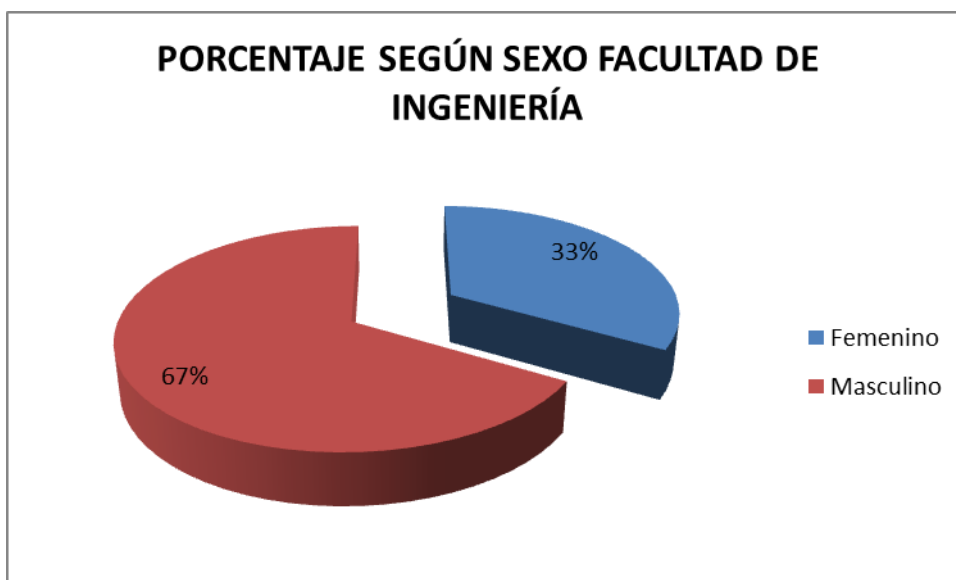
0	Sin información
1	Particular Pagado
2	Particular Subvencionado
3	Municipal

Tabla N°14: Tabla de frecuencia tipo de colegio Facultad de Ingeniería

	0	1	2	3
2662		1	23	9
2663		2	35	7
2664	1	2	10	7
2667		1	31	4
2668			4	4

Fuente:DEMRE

Gráfico N°21: Frecuencia Tipo de colegio Facultad de Ingeniería



Gráfico N°22: Porcentaje Tipo de colegio Facultad de Ingeniería



Se puede apreciar que en los gráficos anteriores la mayoría de los alumnos matriculados en el año 2014 son de colegios subvencionados con un 73% y después le siguen los colegios municipales con un 22%.

Variable Quintil

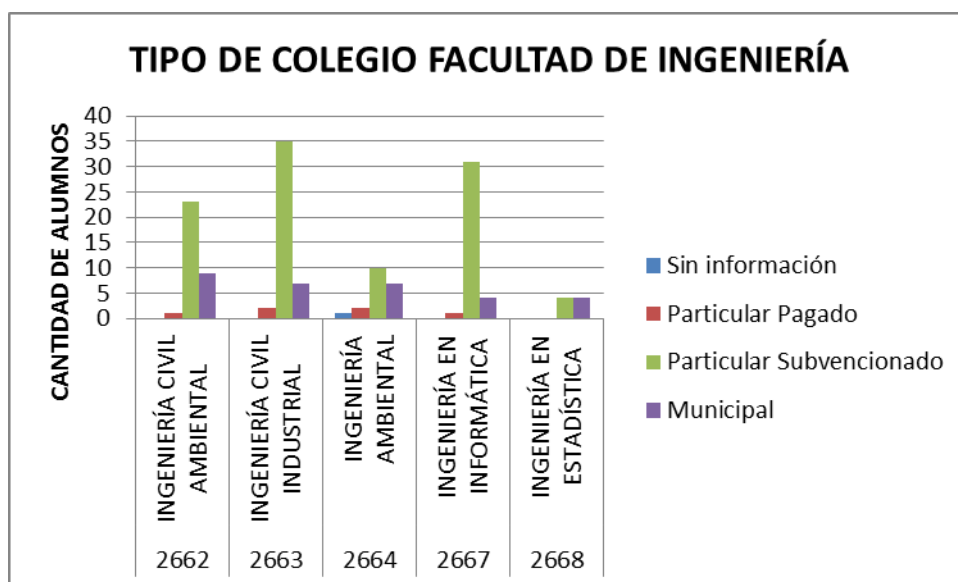
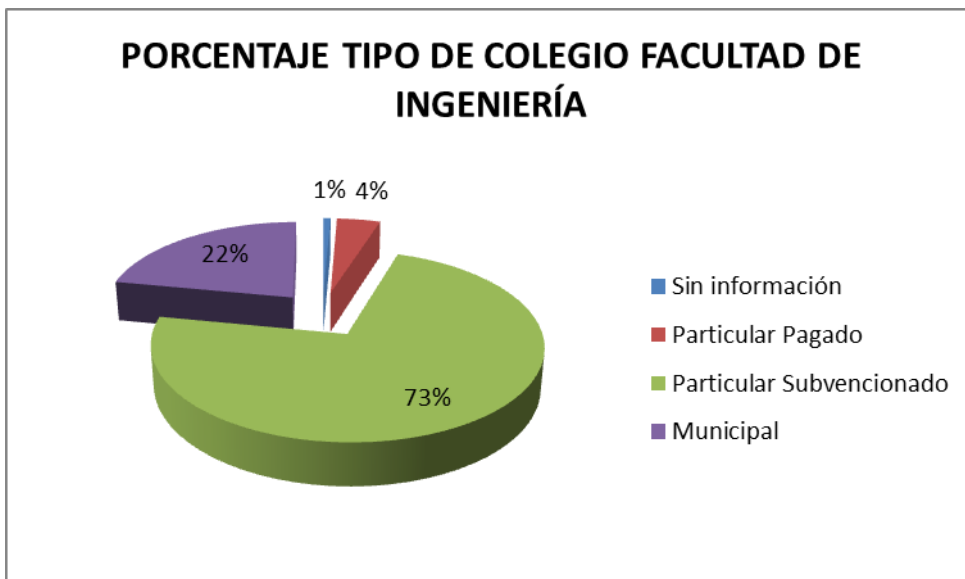
Quintil	Desde	Hasta
Quintil I	\$ 0	\$ 70.966
Quintil II	\$ 70.967	\$ 118.854
Quintil III	\$ 118.855	\$ 182.793
Quintil IV	\$ 182.794	\$ 333.909
Quintil V	\$ 333.910	-

Tabla N°15: Tabla de frecuencia Quintil Facultad de Ingeniería

	1	2	3	4	5	S/Inf.
2662	4	8	10	5	3	3
2663	13	8	7	4	5	7
2664	5	5	4	2	1	3
2667	7	7	10	7	2	3
2668	1	1	3	1		2

Fuente:DEMRE

Gráfico N°23: Frecuencia Quintil Facultad de Ingeniería

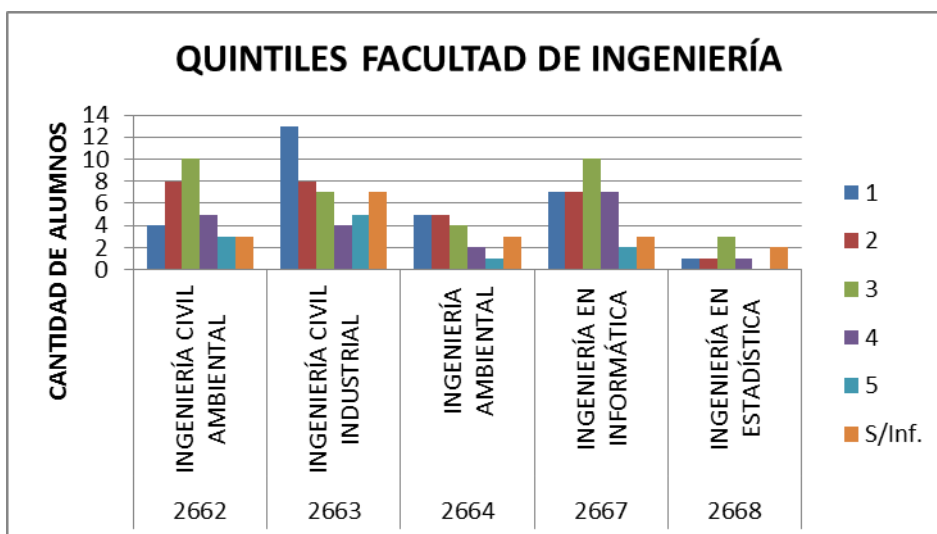

En el gráfico anterior se puede observar que la mayoría de los alumnos matriculados se encuentran en los 3 primeros Quintiles.

Variable Región de residencia

Cod. Región	REGIÓN
1	REGIÓN TARAPACÁ
2	REGIÓN ANTOFAGASTA
3	REGIÓN ATACAMA
4	REGIÓN COQUIMBO
5	REGIÓN VALPARAÍSO
6	REGIÓN LIBERTADOR BERNARDO OHIGGINS
7	REGIÓN MAULE
8	REGIÓN DEL BÍO-BÍO
9	REGIÓN DE LA ARAUCANÍA
10	REGIÓN DE LOS LAGOS
11	REGIÓN AISEN DEL GENERAL CARLOS IBAÑEZ DEL CAMPO
12	REGIÓN DE MAGALLANES Y LA ANTARTICA CHILENA
13	REGIÓN METROPOLITANA DE SANTIAGO
14	REGIÓN DE LOS RÍOS
15	REGIÓN ARICA Y PARINACOTA

Gráfico N°24: Frecuencia región de residencia Facultad de Ingeniería

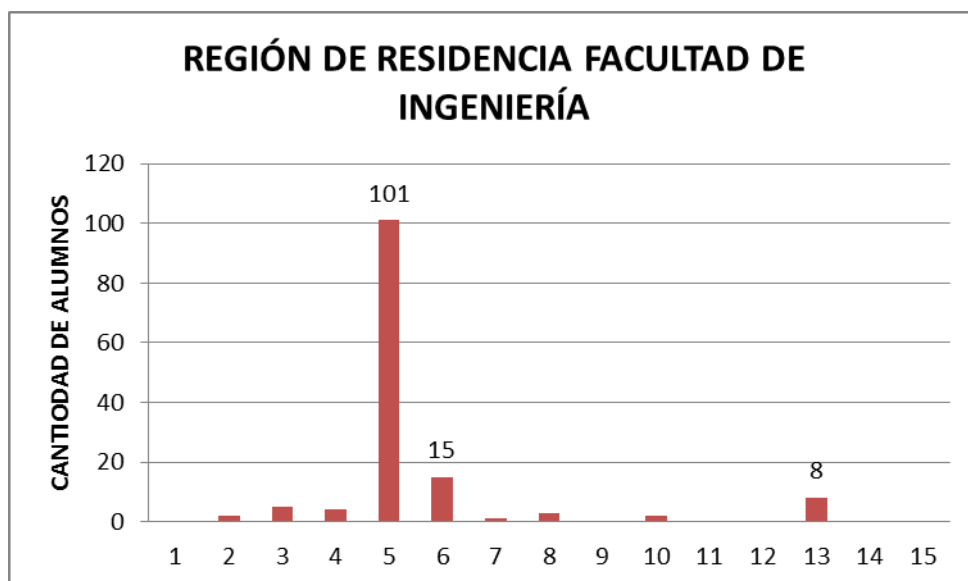

La gran mayoría de los alumnos matriculados en el año 2014 su región de residencia es la quinta región (101 alumnos) y después la sigue la sexta región (15 alumnos).

Facultad Ciencias de la Educación

2600	EDUCACIÓN PARVULARIA
2605	PEDAGOGÍA EN EDUCACIÓN BÁSICA
2607	PEDAGOGÍA EN EDUCACIÓN DIFERENCIAL

➤ Calidad de los seleccionados**Variable PSU**

Tabla N°16: Tabla de máximo y mínimo del puntaje PSU

	Mínimo	Máximo	Promedio
2600	502,5	598,0	529,5
2605	500,0	668,0	533,0
2607	502,0	603,5	542,8

Fuente:DEMRE

En la Facultad Ciencias de la Educación el puntaje mínimo es de 500 que corresponde a la carrera Pedagogía en Educación Básica y el puntaje máximo es de 668 que también corresponde a la misma carrera. En la Carrera de Educación Parvularia el promedio de la PSU es de 529,5, la carrera Pedagogía en Educación Básica con un promedio 533,0 y por último la carrera Pedagogía en Educación Diferencial tiene un promedio de 542,8.

Gráfico N°25: Puntaje mínimo y máximo Facultad Ciencias de la Educación

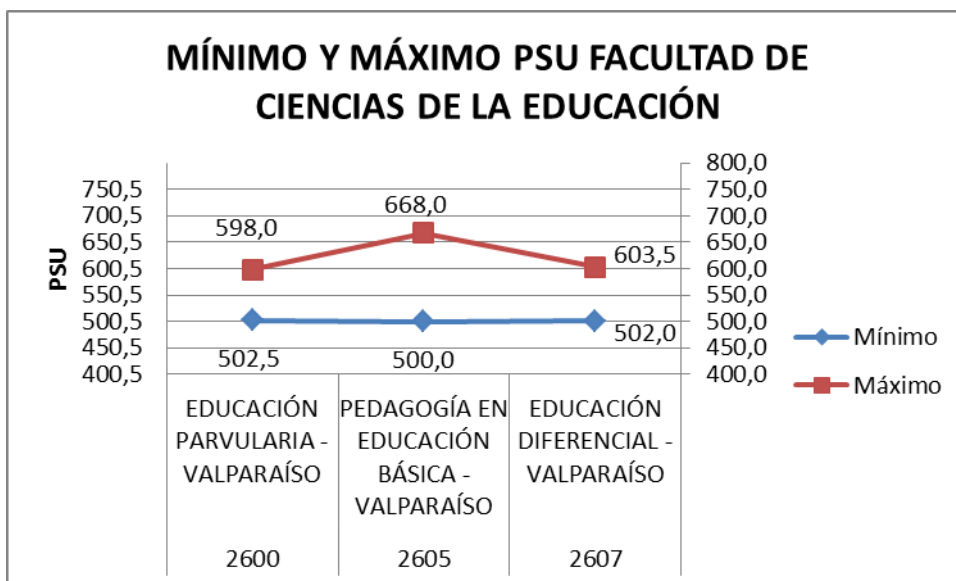

Variable Notas de Enseñanza Media

Tabla N°17: Mínimo y máximo de las Notas de Enseñanza Media de los alumnos de la Facultad Ciencias de la Educación

	Mínimo	Máximo	Promedio
2600	49,1	63,8	54,8
2605	47,7	68,0	56,4
2607	52,0	63,4	57,5

Fuente: DEMRE

La Nota mínima de la Facultad Ciencias de la Educación es de un 47,7 y la máxima nota 68,0 que corresponde a la carrera Pedagogía en Educación Básica. En la carrera Educación Parvularia su promedio de Notas de Enseñanza Media es de 54,8, la carrera de Pedagogía en Educación Básica es de 56,4y por último la carrera Pedagogía en Educación Diferencial es de 57.5.

Gráfico N°26: Promedio notas de enseñanza media Facultad Ciencias de la Educación

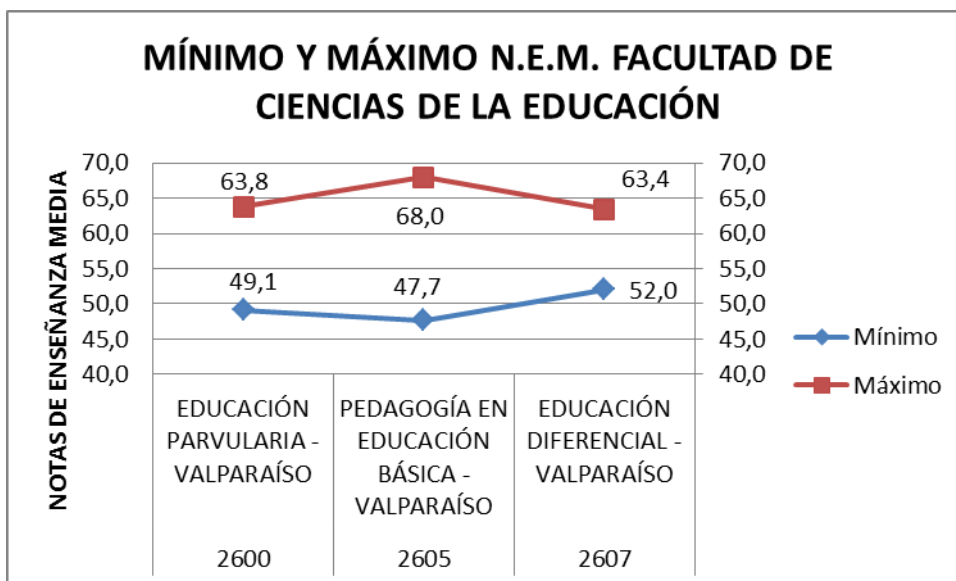

➤ **Descriptivos generales**

Variable Género del estudiante

Tabla N°18: Tabla de frecuencia y porcentaje de los alumnos según el género del estudiante Facultad Ciencias de la Educación

	Femenino	Masculino	Total	%Femenino	%Masculino
2600	17		17	100%	0%
2605	33	7	40	82%	18%
2607	38		38	100%	0%

Fuente:DEMRE

Gráfico N°27: Frecuencia según género del estudiante Facultad Ciencias de la Educación



Gráfico N°28: Porcentaje según género del estudiante Facultad Ciencias de la Educación



Se puede observar que en los gráficos anteriores la mayor parte de los alumnos matriculados en el año 2014 por vía PSU de la Facultad Ciencias de la Educación son del género Femenino con un 93%.

Tipo de colegio

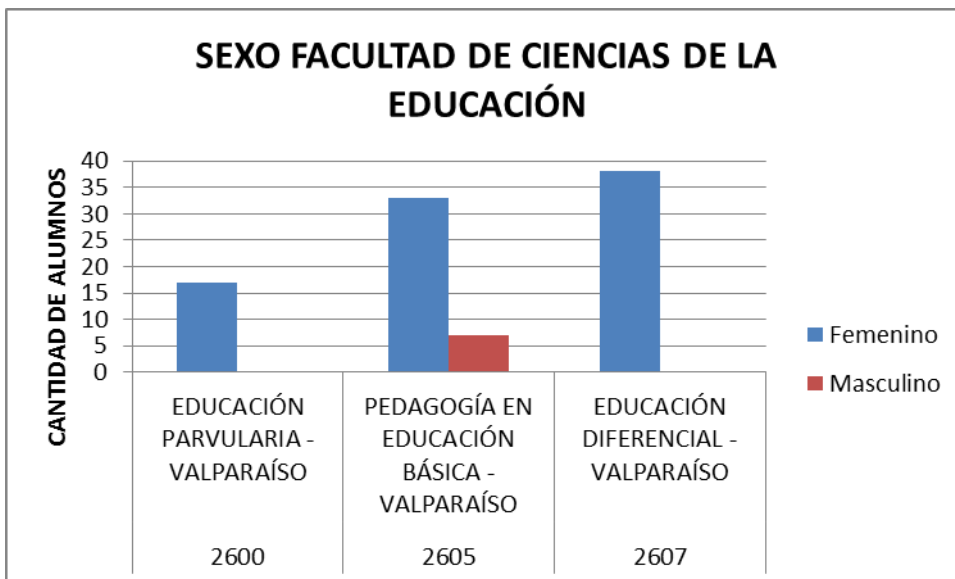
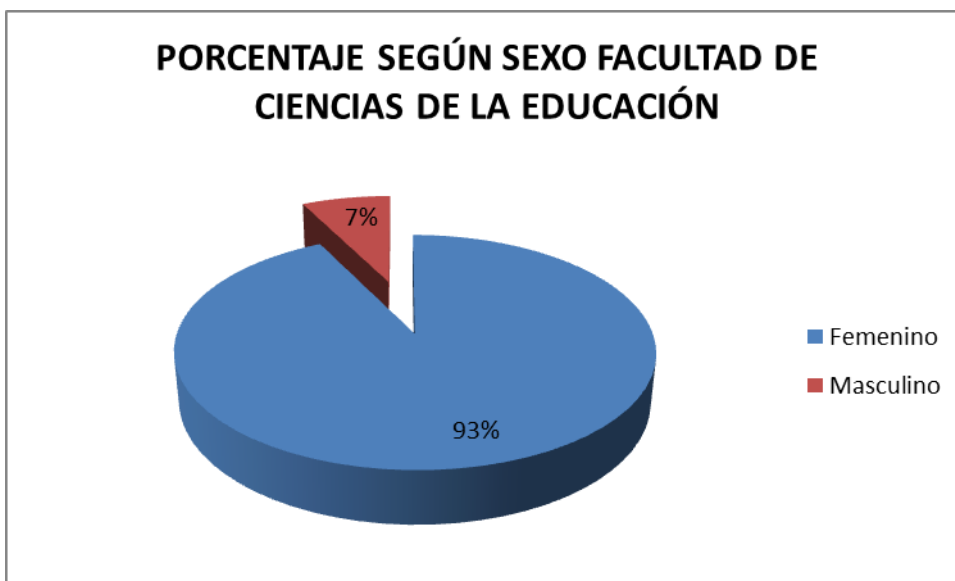
0	Sin información
1	Particular Pagado
2	Particular Subvencionado
3	Municipal

Tabla N°19: Tabla de frecuencia Tipo de Colegio Facultad Ciencias de la Educación

	0	1	2	3
2600			12	5
2605		1	23	16
2607	2	1	27	8

Fuente:DEMRE

Gráfico N°29: Frecuencia Tipo de Colegio Facultad Ciencias de la Educación



Gráfico N°30: Porcentaje Tipo de Colegio Facultad Ciencias de la Educación



Se puede apreciar que en los gráficos anteriores la mayoría de los alumnos matriculados en el año 2014 son de colegios subvencionados con un 65% y después le siguen los colegios municipales con un 31%.

Variable Quintil

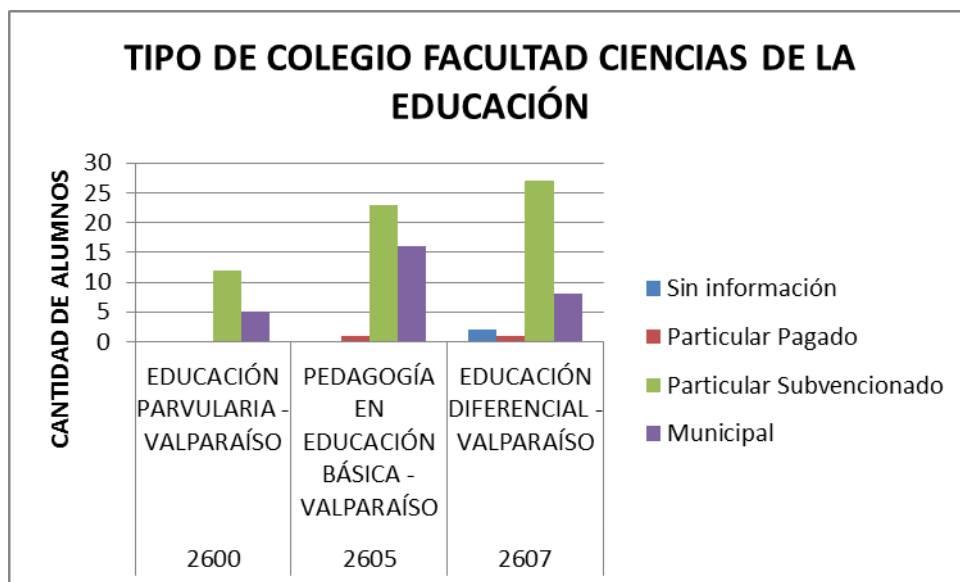
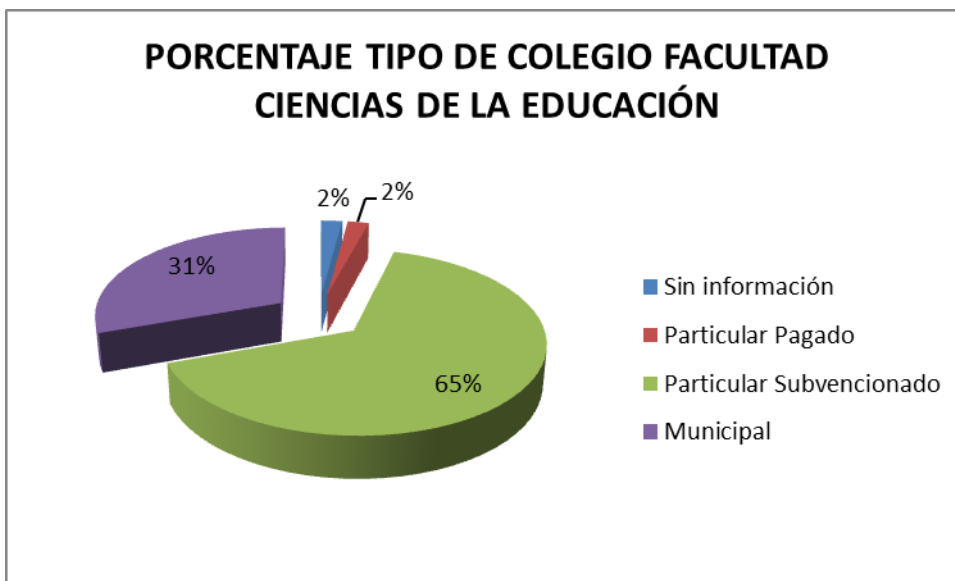
Quintil	Desde	Hasta
Quintil I	\$ 0	\$ 70.966
Quintil II	\$ 70.967	\$ 118.854
Quintil III	\$ 118.855	\$ 182.793
Quintil IV	\$ 182.794	\$ 333.909
Quintil V	\$ 333.910	-

Tabla N°20: Tabla de frecuencia Quintil Facultad Ciencias de la Educación

	1	2	3	4	5	S/Inf.
2600	5	4	2	4	2	
2605	10	16	6	4	2	2
2607	6	12	7	6	3	4

Fuente:DEMRE

Gráfico N°31: Frecuencia Quintil Facultad Ciencias de la Educación

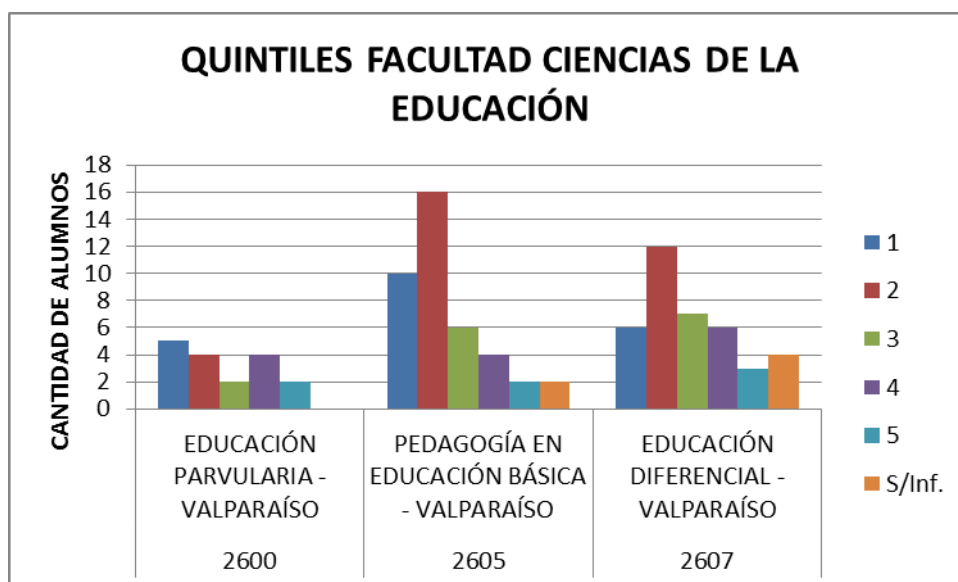

En el gráfico anterior se puede observar que la mayoría de los alumnos matriculados se encuentran en los 3 primeros Quintiles.

Variable Región de Residencia

Cod. Región	REGIÓN
1	REGIÓN TARAPACÁ
2	REGIÓN ANTOFAGASTA
3	REGIÓN ATACAMA
4	REGIÓN COQUIMBO
5	REGIÓN VALPARAÍSO
6	REGIÓN LIBERTADOR BERNARDO OHIGGINS
7	REGIÓN MAULE
8	REGIÓN DEL BÍO-BÍO
9	REGIÓN DE LA ARAUCANÍA
10	REGIÓN DE LOS LAGOS
11	REGIÓN AISÉN DEL GENERAL CARLOS IBAÑEZ DEL CAMPO
12	REGIÓN DE MAGALLANES Y LA ANTARTICA CHILENA
13	REGIÓN METROPOLITANA DE SANTIAGO
14	REGIÓN DE LOS RÍOS
15	REGIÓN ARICA Y PARINACOTA

Gráfico N°32: Frecuencia Región de Residencia Facultad Ciencias de la Educación

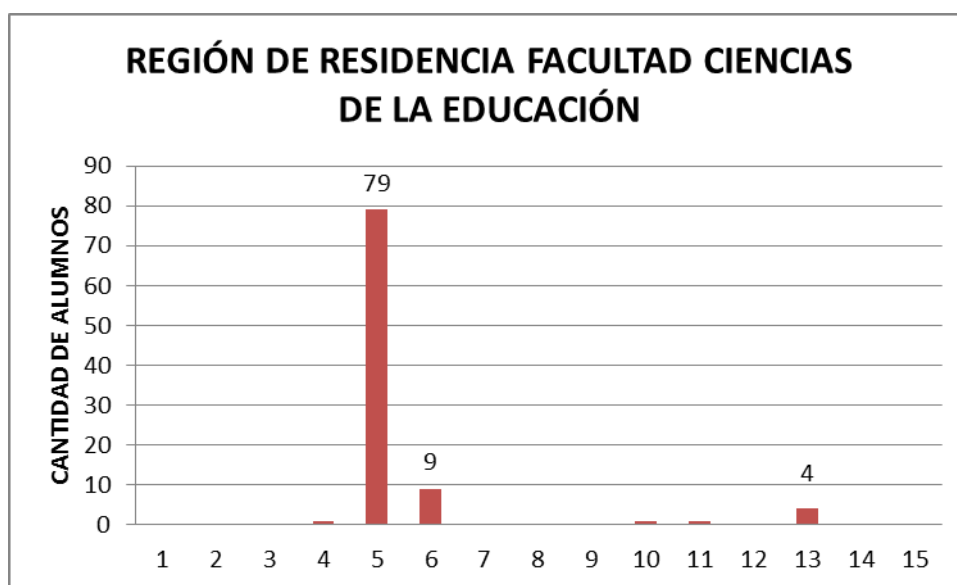

La gran mayoría de los alumnos matriculados en el año 2014 su región de residencia es la quinta región y después la sigue la sexta región.

Facultad Ciencias de la Actividad Física y del Deporte

2645	PEDAGOGÍA EN EDUCACIÓN FÍSICA - DAMAS
2647	PEDAGOGÍA EN EDUCACIÓN FÍSICA - VARONES
2695	TECNOLOGIA DEL DEPORTE Y RECREACIÓN

➤ Calidad de los seleccionados

Variable PSU

Tabla N°21: Tabla de máximo y mínimo del puntaje PSU Facultad Ciencias de la Actividad Física y del Deporte

	Mínimo	Máximo	Promedio
2645	500,0	593,0	536,1
2647	508,0	594,5	550,3
2695	479,0	587,0	506,5

Fuente:DEMRE

En la Facultad Ciencias de la Actividad Física y del Deporte el puntaje mínimo en la Prueba de Selección Universitaria es de 479,0 que corresponde a la carrera Tecnología del Deporte y Recreación y el puntaje máximo es de 594,5 que corresponde a la carrera Pedagogía en Educación Física Varones. El puntaje promedio de la Carrera Pedagogía en Educación Física Damas es de 536,1 puntos, la carrera Pedagogía en Educación Física Varones es de 550,3 puntos y la carrera Tecnología del Deporte y Recreación es de 506,5.

Gráfico N°33: Puntaje mínimo y máximo PSU Facultad Ciencias de la Actividad Física y del Deporte

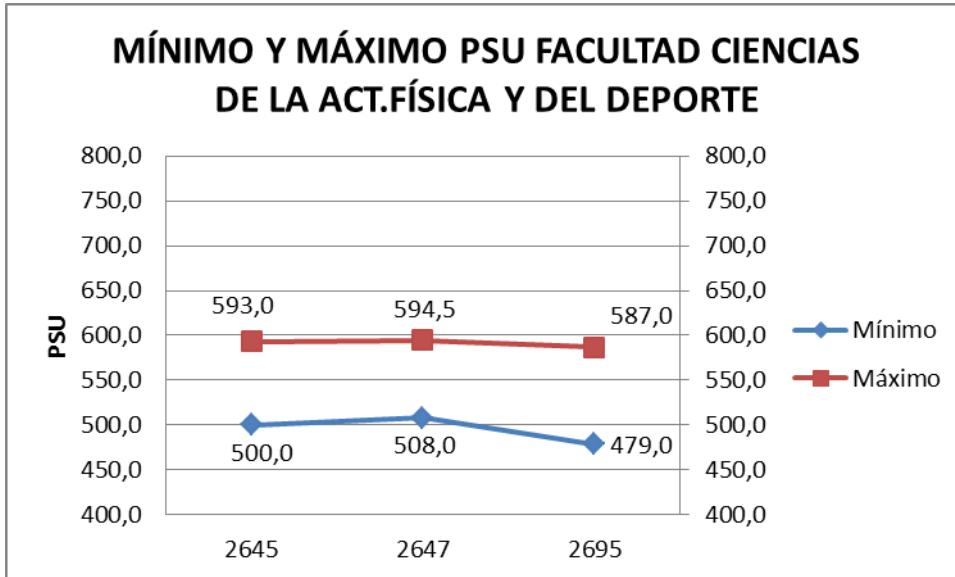

Notas de Enseñanza Media

Tabla N°22: Mínimo y máximo de las Notas de Enseñanza Media de los alumnos de la Facultad Ciencias de la Actividad Física y del Deporte

	Mínimo	Máximo	Promedio
2645	49,9	62,6	55,6
2647	48,1	62,7	56,1
2695	48,9	63,2	55,4

Fuente:DEMRE

La Facultad Ciencias de la Actividad Física y del Deporte la nota de enseñanza media mínima de ingreso es de un 48,1 que corresponde a la Carrera Pedagogía en Educación Física Varones, y la nota máxima que es de un 63,2 que corresponde a la carrera Tecnología del Deporte y Recreación. La Nota Promedio de esa Facultad es de 56,0.

Gráfico N°34: Promedio de Notas Enseñanza Media Facultad Ciencias de la Actividad Física y del Deporte

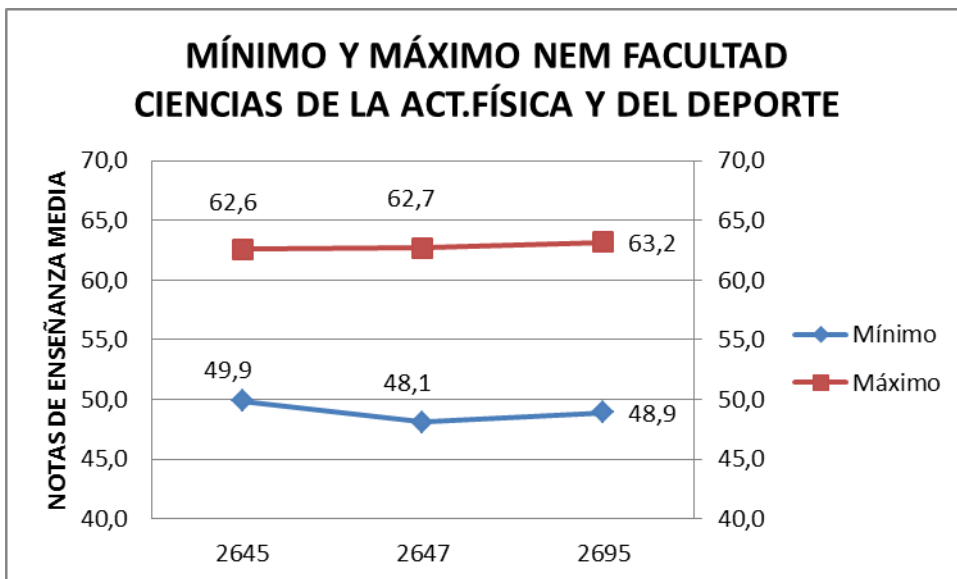

➤ **Descriptivos generales**

Variable Género del estudiante

Tabla N°23: Tabla Frecuencia y porcentajes según género del alumno Facultad de Ciencias de la Actividad Física y del Deporte

	Femenino	Masculino	Total	%Femenino	%Masculino
2645	33		33	100%	0%
2647		33	33	0%	100%
2695	12	19	31	39%	61%

Fuente:DEMRE

Gráfico N°35: Frecuencia género del estudiante Facultad Ciencias de la Actividad Física y del Deporte



Gráfico N°36: Porcentaje género del estudiante Facultad Ciencias de la Actividad Física y del Deporte



En los gráficos anterior se puede observar que los alumnos matriculados en el año 2014 en la Facultad Ciencias de la Actividad Física y del Deporte hay un 46% del género femenino y 54% del género masculino.

Tipo de colegio

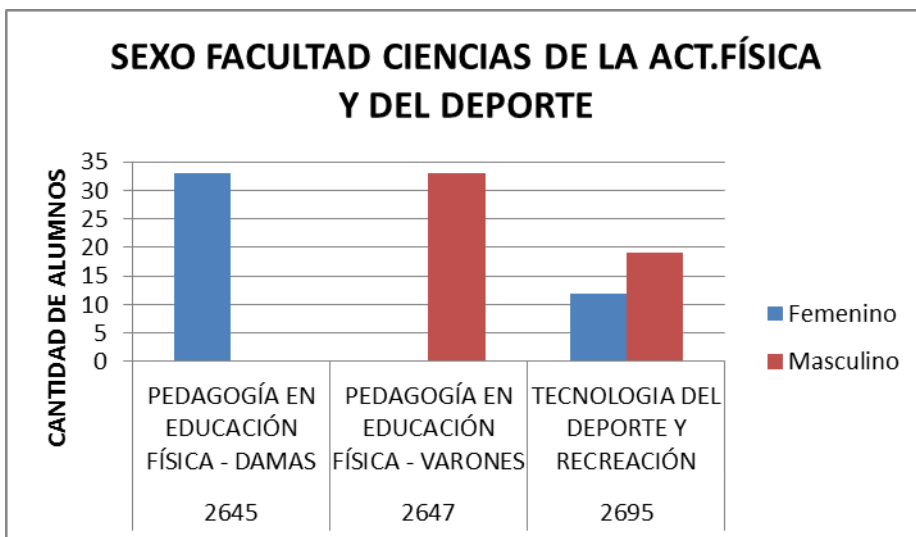
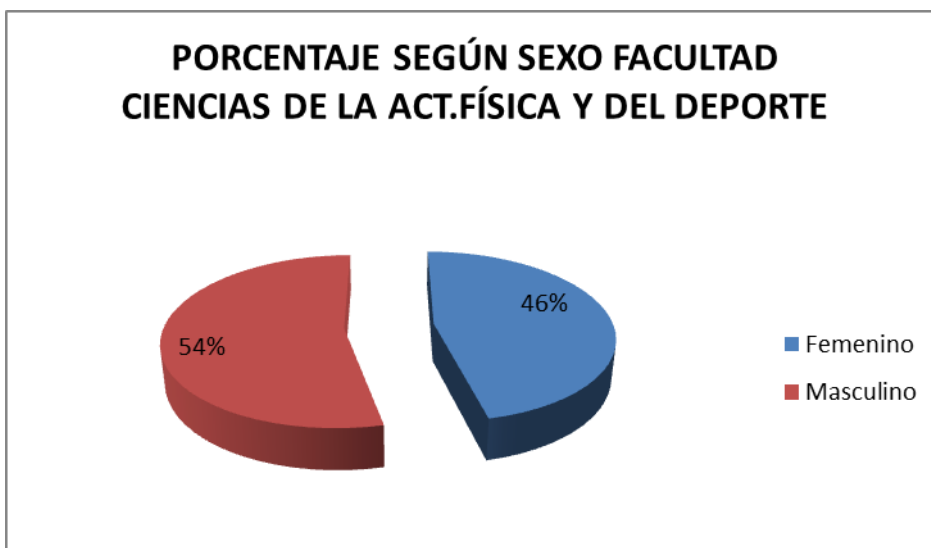
1	Particular Pagado
2	Particular Subvencionado
3	Municipal

Tabla N°24: Tabla de frecuencia Tipo de Colegio Facultad Ciencias de la Actividad Física y del Deporte

	1	2	3
2645	2	24	7
2647	1	27	5
2695	1	23	7

Fuente:DEMRE

Gráfico N°37: Frecuencia Tipo de Colegio Facultad Ciencias de la Actividad Física y del Deporte



Gráfico N°38: Porcentaje Tipo de Colegio Facultad Ciencias de la Actividad Física y del Deporte



En el gráfico anterior se puede observar que la mayoría de los alumnos matriculados en el año 2014 son de colegios Particular Subvencionado con un 76% y lo siguen los colegios Municipales con un 20%.

Variable Quintil

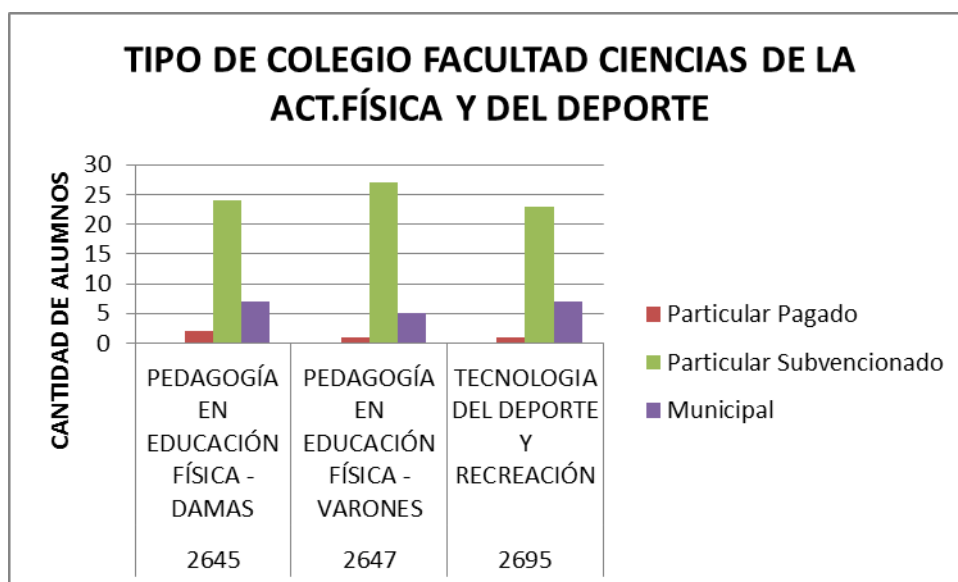
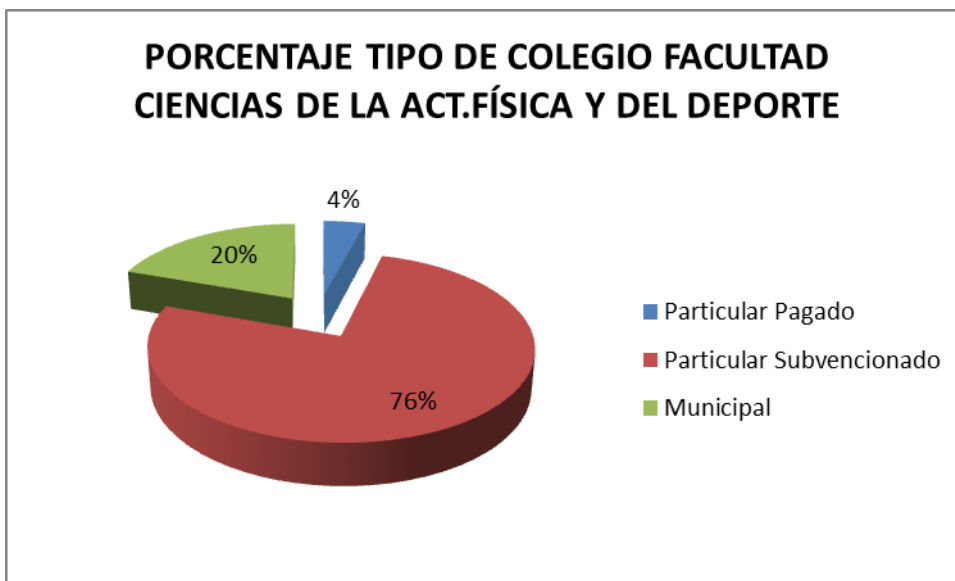
Quintil	Desde	Hasta
Quintil I	\$ 0	\$ 70.966
Quintil II	\$ 70.967	\$ 118.854
Quintil III	\$ 118.855	\$ 182.793
Quintil IV	\$ 182.794	\$ 333.909
Quintil V	\$ 333.910	-

Tabla N°25: Tabla de frecuencia Quintil Facultad Ciencias de Actividad Física y del Deporte

	1	2	3	4	5	S/Inf.
2645	2	7	12	7	2	3
2647	5	7	10	5	1	5
2695	4	10	7	5	1	4

Fuente:DEMRE

Gráfico N°39: Frecuencia Quintil Facultad Ciencias de la Actividad Física y del Deporte

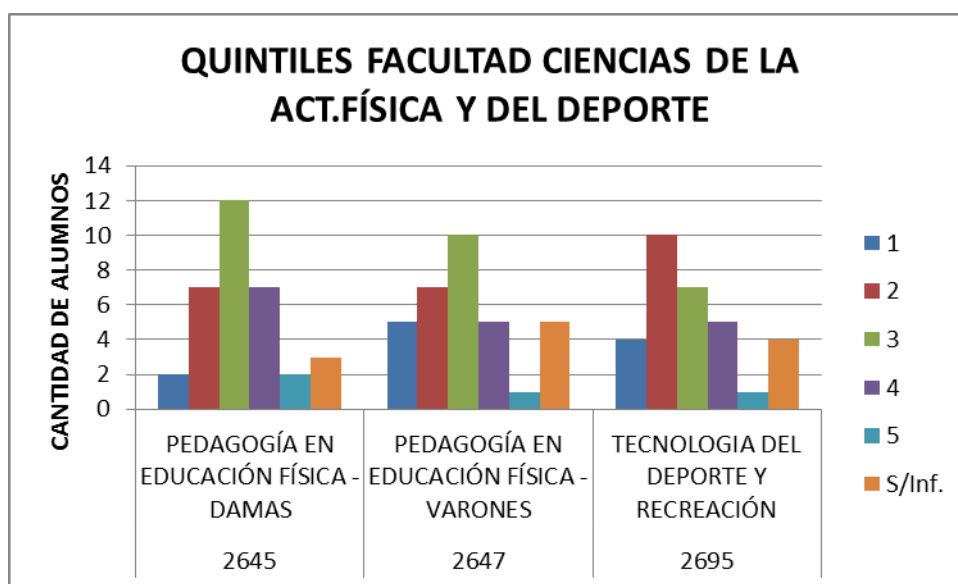

Se puede observar que en gráfico N°39 la gran mayoría de los alumnos matriculados se encuentran en los quintiles 2,3 y 4 que equivale a un 72%.

Variable Región de Residencia

Cod. Región	REGIÓN
1	REGIÓN TARAPACÁ
2	REGIÓN ANTOFAGASTA
3	REGIÓN ATACAMA
4	REGIÓN COQUIMBO
5	REGIÓN VALPARAÍSO
6	REGIÓN LIBERTADOR BERNARDO OHIGGINS
7	REGIÓN MAULE
8	REGIÓN DEL BÍO-BÍO
9	REGIÓN DE LA ARAUCANÍA
10	REGIÓN DE LOS LAGOS
11	REGIÓN AISEN DEL GENERAL CARLOS IBAÑEZ DEL CAMPO
12	REGIÓN DE MAGALLANES Y LA ANTÁRTICA CHILENA
13	REGIÓN METROPOLITANA DE SANTIAGO
14	REGIÓN DE LOS RÍOS
15	REGIÓN ARICA Y PARINACOTA

Gráfico N°40: Frecuencia Región de Residencia Facultad Ciencias de la Actividad Física y del Deporte

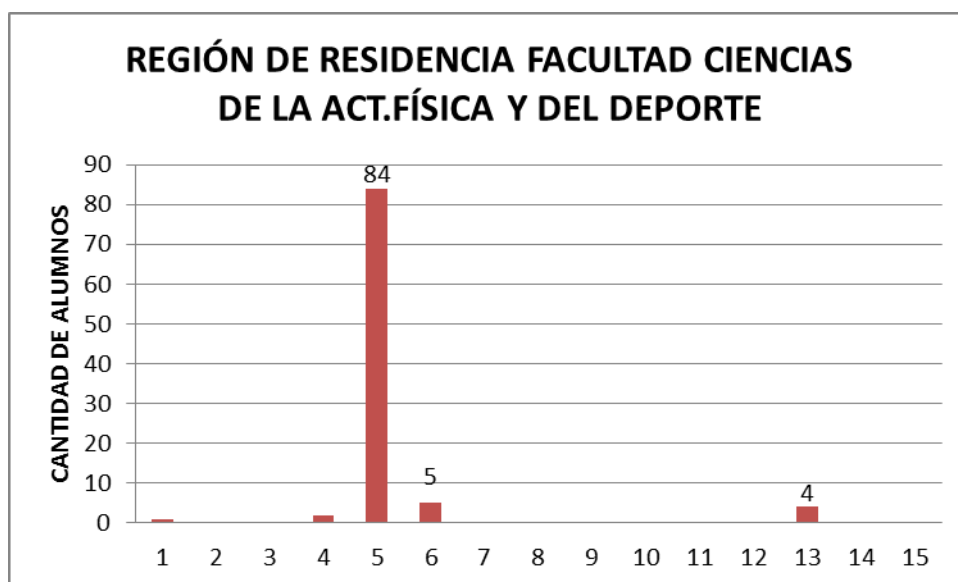

La mayoría de los alumnos matriculados son de la quinta región que equivale a 84 alumnos.

Facultad Ciencias de la Salud

2671	NUTRICIÓN Y DIETÉTICA
2692	ENFERMERIA
2693	TERAPIA OCUPACIONAL
2694	KINESIOLOGÍA

➤ **Calidad de los seleccionados**

Variable PSU

Tabla N°26: Tabla de máximo y mínimo del puntaje PSU Facultad Ciencias de la Salud

	Mínimo	Máximo	Promedio
2671	477,5	699,5	539,4
2692	489,0	646,5	575,7
2693	476,0	668,0	570,7
2694	482,0	734,0	557,3

Fuente:DEMRE

En la Facultad de Ciencias de la Salud el puntaje mínimo es de 476,0 que corresponde a la carrera Terapia Ocupacional, y el puntaje máximo es de 734,0 que corresponde a la carrera de Kinesiología.

Gráfico N°41: Puntajes mínimo y máximo Prueba de Selección Universitaria Facultad Ciencias de la Salud

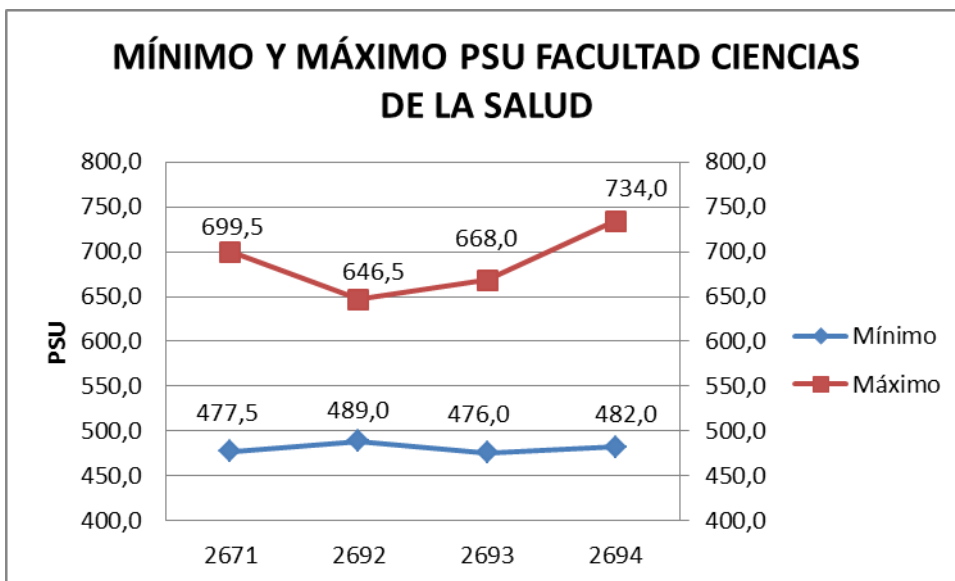

Variable Notas de Enseñanza media

Tabla N°27: Tabla de Notas de Enseñanza Media Facultad de Ciencias de la Salud

	Mínimo	Máximo	Promedio
2671	52,0	67,0	58,6
2692	57,4	69,3	62,4
2693	52,4	66,0	59,7
2694	51,5	68,0	59,7

Fuente:DEMRE

La mínima Nota de Enseñanza Media de la Facultad de Ciencias de la Salud es de 51,5 que corresponde a la Carrera de Kinesiología y la Nota máxima es un 69,3 que corresponde a la Carrera de Enfermería.

Gráfico N°42: Notas de Enseñanza Media Facultad Ciencias de la Salud

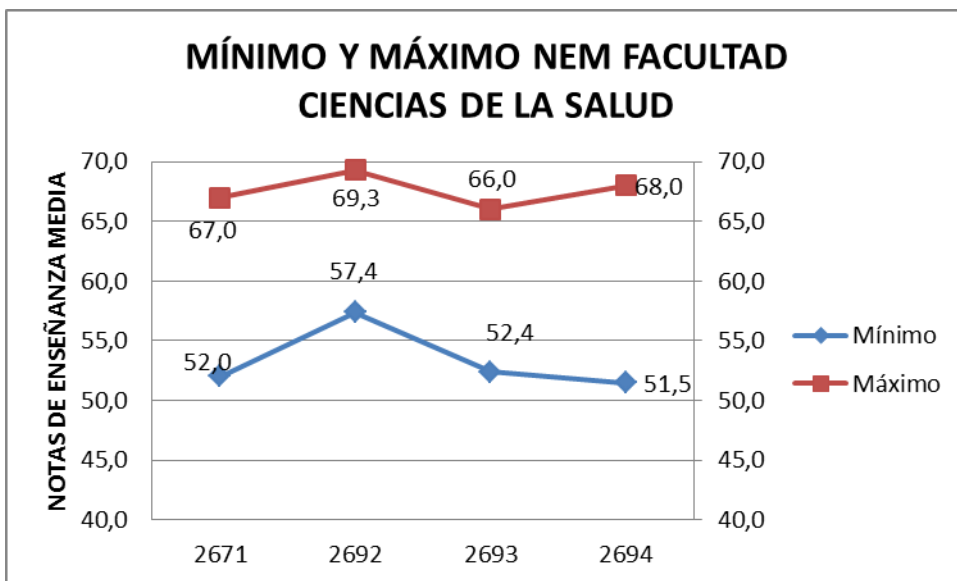

➤ **Descriptivos generales**

Variable género del estudiante

Tabla N°29: Tabla de frecuencia y porcentaje género del estudiante Facultad Ciencias de la Salud

	Femenino	Masculino	Total	%Femenino	%Masculino
2671	61	11	72	85%	15%
2692	51	11	62	82%	18%
2693	60	12	72	83%	17%
2694	47	27	74	64%	36%

Fuente: DEMRE

Gráfico N°43: Frecuencia género del estudiante Facultad Ciencias de la Salud



Gráfico N°44: Porcentaje género del estudiante Facultad Ciencias de la Salud



En el gráfico anterior se puede observar que la gran mayoría de los alumnos matriculados son del género femenino que corresponde a un 78% (219 alumnos de un total 280).

Variable Tipo de Colegio

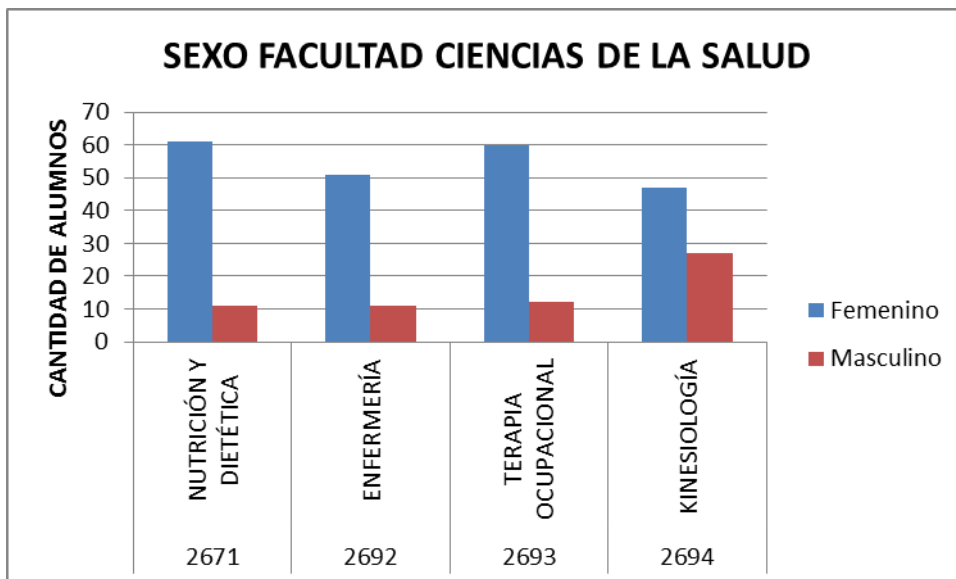
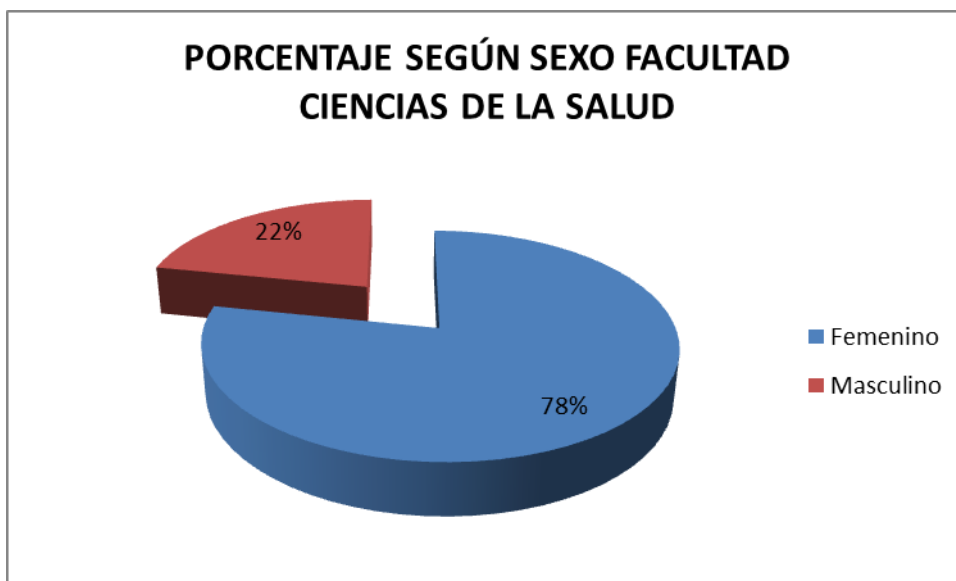
1	Particular Pagado
2	Particular Subvencionado
3	Municipal

Tabla N°30: Tabla de frecuencia Tipo de Colegio Facultad Ciencias de Salud

	1	2	3
2671	6	45	21
2692	6	38	18
2693	5	53	14
2694	4	54	16

Fuente:DEMRE

Gráfico N°45: Frecuencia Tipo de Colegio Facultad Ciencias de Salud



Gráfico N°46: Porcentaje Tipo de Colegio Facultad Ciencias de la Salud



En el gráfico N° 38 se puede observar que los alumnos matriculados en el año 2014 vienen de colegio Particular Subvencionado con un 68% y lo sigue los de colegio Municipal con un 25%.

Variable Quintil

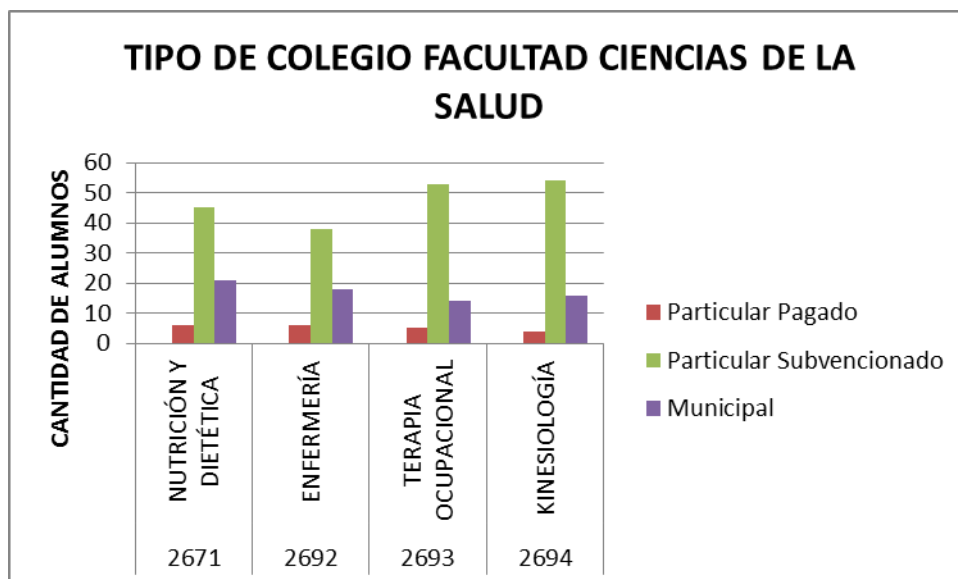
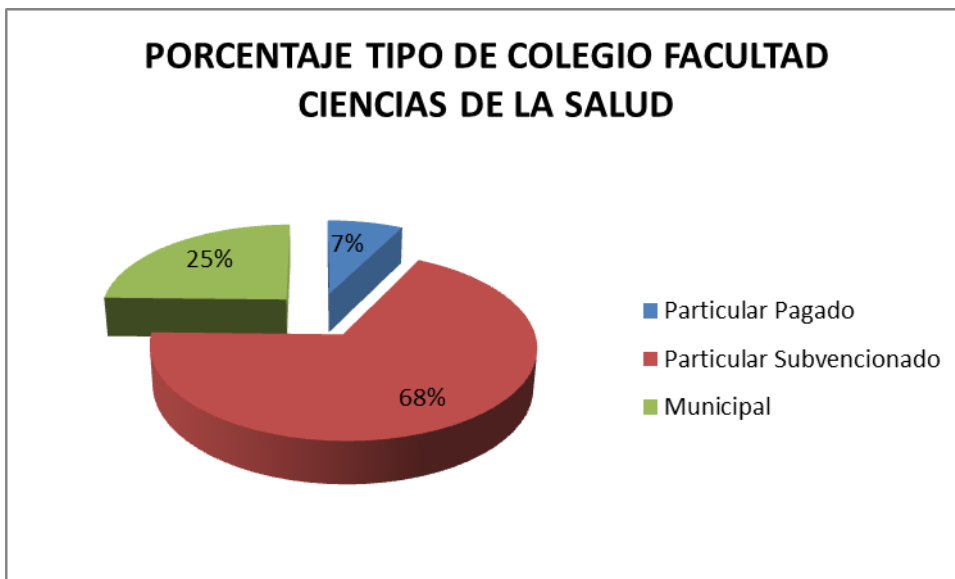
Quintil	Desde	Hasta
Quintil I	\$ 0	\$ 70.966
Quintil II	\$ 70.967	\$ 118.854
Quintil III	\$ 118.855	\$ 182.793
Quintil IV	\$ 182.794	\$ 333.909
Quintil V	\$ 333.910	-

Tabla N°31: Tabla de frecuencia Quintil Facultad Ciencias de la Salud

	1	2	3	4	5	S/Inf.
2671	15	26	12	12	3	4
2692	11	22	11	3	7	8
2693	12	20	15	12	5	8
2694	14	21	19	10	3	7

Fuente:DEMRE

Gráfico N°47: Frecuencia Quintil Facultad Ciencias de la Salud

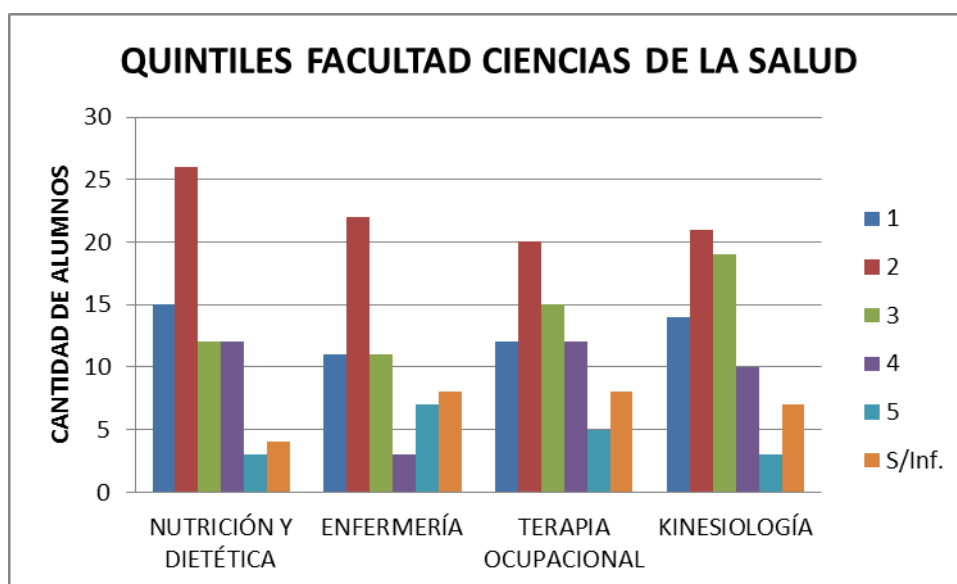

En la Facultad de Ciencias de la Salud la mayoría de los alumnos se encuentran en los Quintiles 2, 3 y 4.

Variable Región

Cod. Región	REGIÓN
1	REGIÓN TARAPACÁ
2	REGIÓN ANTOFAGASTA
3	REGIÓN ATACAMA
4	REGIÓN COQUIMBO
5	REGIÓN VALPARAÍSO
6	REGIÓN LIBERTADOR BERNARDO OHIGGINS
7	REGIÓN MAULE
8	REGIÓN DEL BÍO-BÍO
9	REGIÓN DE LA ARAUCANÍA
10	REGIÓN DE LOS LAGOS
11	REGIÓN AISÉN DEL GENERAL CARLOS IBAÑEZ DEL CAMPO
12	REGIÓN DE MAGALLANES Y LA ANTARTICA CHILENA
13	REGIÓN METROPOLITANA DE SANTIAGO
14	REGIÓN DE LOS RÍOS
15	REGIÓN ARICA Y PARINACOTA

Gráfico N°48: Frecuencia Región de Residencia Facultad Ciencias de la Salud

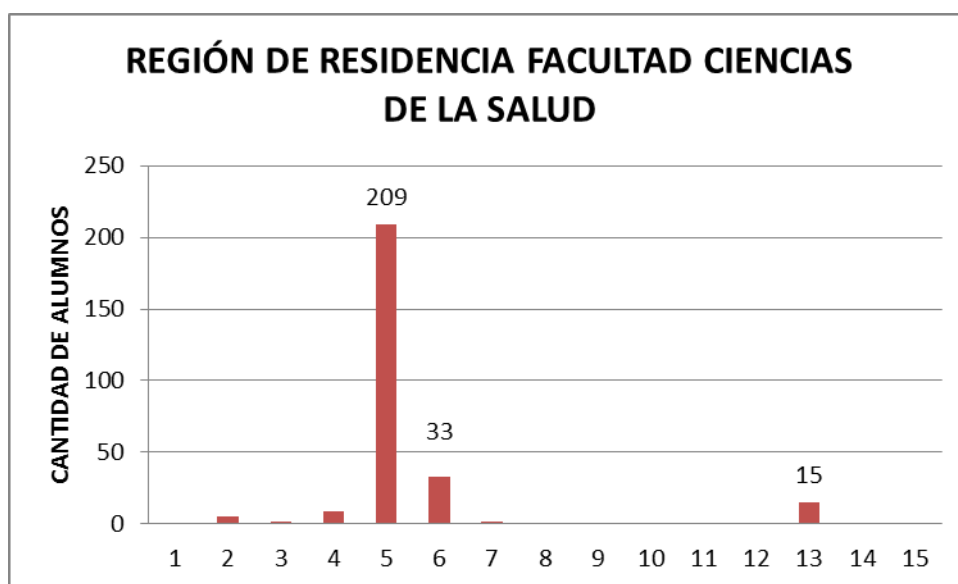

En el gráfico anterior se puede apreciar que 209 alumnos corresponden a la región de Valparaíso y 33 alumnos corresponden a la región Libertador Bernardo O'Higgins.

Facultad de Humanidades

2610	PEDAGOGÍA EN CASTELLANO
2614	TRADUCCIÓN ALEMÁN-ESPAÑOL Y T.U. EN TURISMO O C. INTERNACIONAL
2625	PEDAGOGÍA EN INGLÉS
2627	TRADUCCIÓN FRANCÉS-ESPAÑOL Y T.U. EN TURISMO O C. INTERNACIONAL
2629	TRADUCCIÓN E INTERPRETACIÓN INGLÉS-ESPAÑOL
2650	PEDAGOGÍA EN HISTORIA Y GEOGRAFÍA
2655	PEDAGOGÍA EN FILOSOFÍA
2683	ADMINISTRACIÓN TURÍSTICA MULTILINGÜE

➤ Calidad de los seleccionados

Variable PSU

Tabla N°32: Tabla de máximo y mínimo del puntaje PSU Facultad de Humanidades

	Mínimo	Máximo	Promedio
2610	505,5	696,0	573,6
2625	502,0	617,5	557,7
2629	478,0	639,5	541,0
2650	505,0	683,0	569,0
2655	502,0	627,5	548,1
2683	478,0	584,0	516,7

Fuente:DEMRE

En la Facultad Humanidades el puntaje mínimo es de 478,0 que corresponde a las carreras Traducción e Interpretación Inglés-Español y la carrera Administración Turística Multilingüe, el puntaje máximo es 696,0 que corresponde a la carrera Pedagogía en Castellano.

Gráfico N°49: Puntajes mínimo y máximo Prueba de Selección Universitaria Facultad de Humanidades

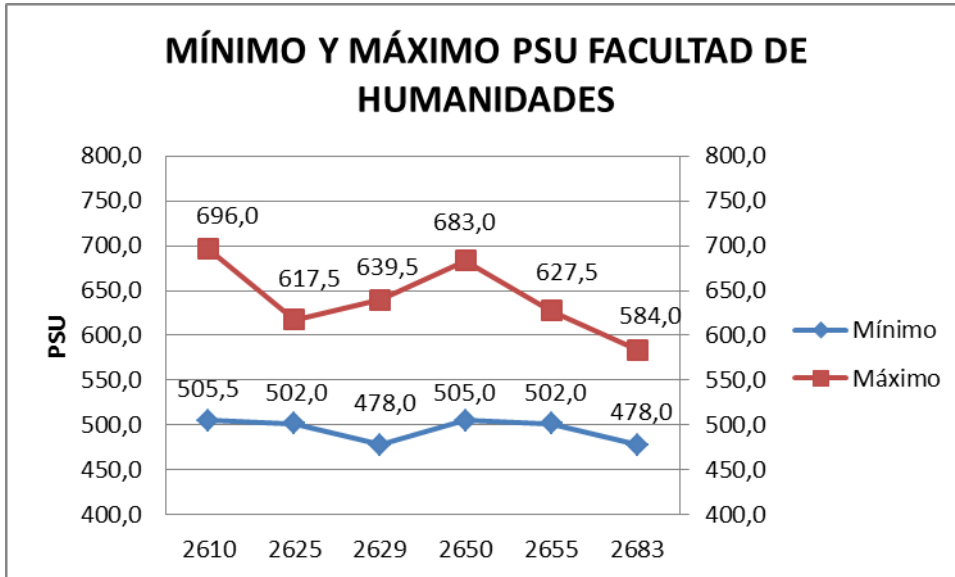

Variable Notas de Enseñanza media

Tabla N°33: Tabla de Notas de Enseñanza Media Facultad de Humanidades

	Mínimo	Máximo	Promedio
2610	50,0	66,3	57,5
2625	51,3	66,4	58,0
2629	49,2	68,0	57,4
2650	51,5	68,0	57,4
2655	48,6	60,0	53,9
2683	49,0	66,7	55,4

Fuente:DEMRE

La mínima Nota de Enseñanza Media de la Facultad de Humanidades es de 48,6 que corresponde a la carrera Pedagogía en Filosofía y la Nota máxima es un 68,0 que corresponde a la carrera Pedagogía en Historia y Geografía y a la carrera de Traducción e Interpretación Inglés – Español.

Gráfico N°50: Notas de Enseñanza Media Facultad de Humanidades

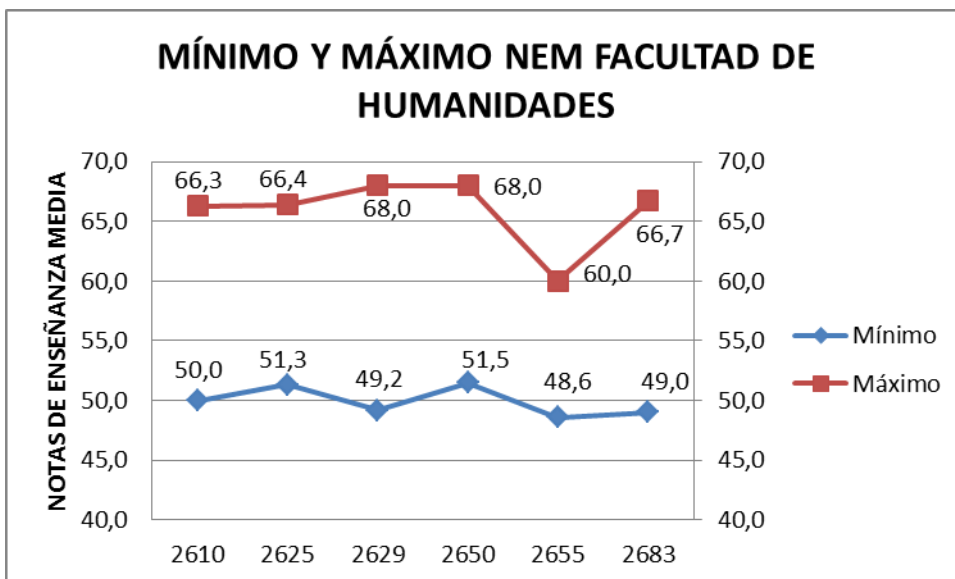

➤ **Descriptivos generales**

Variable género del estudiante

Tabla N°34: Tabla de frecuencia y porcentaje género del estudiante Facultad de Humanidades

	Femenino	Masculino	Total	%Femenino	%Masculino
2610	26	15	41	63%	37%
2625	25	10	35	71%	29%
2629	40	15	55	73%	27%
2650	18	27	45	40%	60%
2655	7	11	18	39%	61%
2683	32	14	46	70%	30%

Fuente: DEMRE

Gráfico N°51: Frecuencia género del estudiante Facultad de Humanidades



Gráfico N°52: Porcentaje género del estudiante Facultad de Humanidades



En el gráfico anterior se puede observar que la gran mayoría de los alumnos matriculados son del género femenino que corresponde a un 62% (148 alumnos de un total 240).

Variable Tipo de Colegio

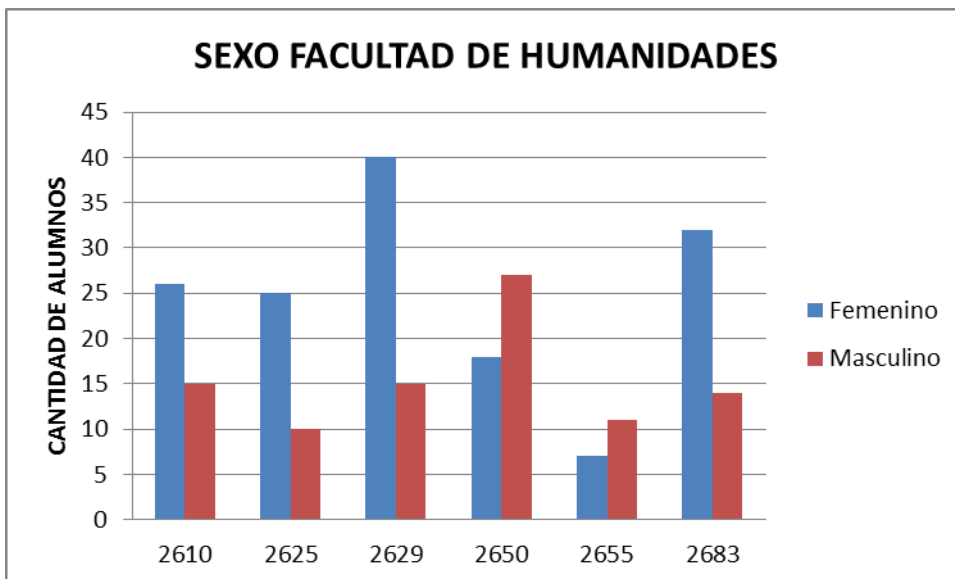
0	Sin información
1	Particular Pagado
2	Particular Subvencionado
3	Municipal

Tabla N°35: Tabla de frecuencia Tipo de Colegio Facultad de Humanidades

	0	1	2	3
2610		1	29	11
2625	1		22	12
2629		3	39	13
2650		4	33	8
2655			12	6
2683			33	13

Fuente:DEMRE

Gráfico N°53: Frecuencia Tipo de Colegio Facultad de Humanidades



Gráfico N°54: Porcentaje Tipo de Colegio Facultad de Humanidades



En el gráfico N° 54 se puede observar que los alumnos matriculados en el año 2014 vienen de colegio Particular Subvencionado con un 70% y lo siguen de colegio Municipal con un 26%.

Variable Quintil

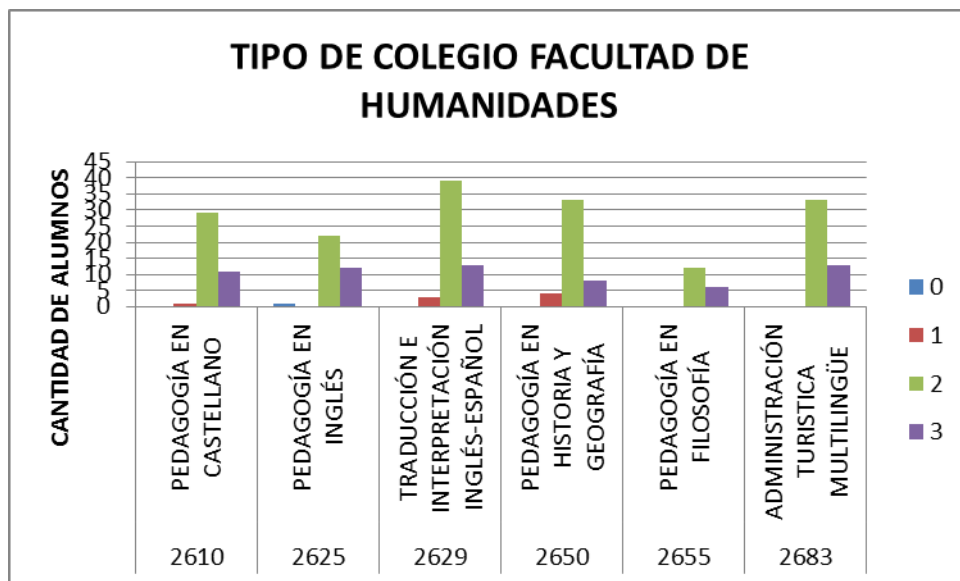
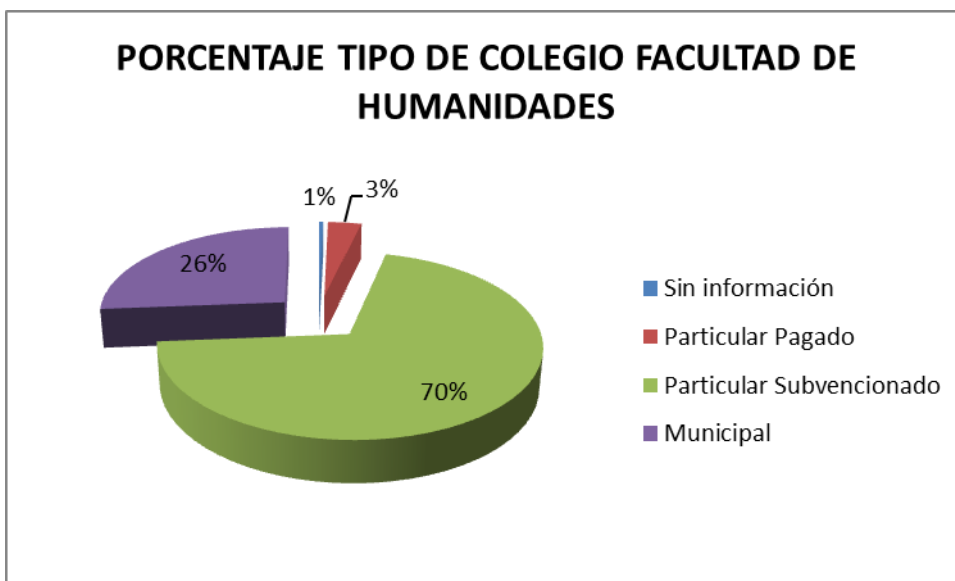
Quintil	Desde	Hasta
Quintil I	\$ 0	\$ 70.966
Quintil II	\$ 70.967	\$ 118.854
Quintil III	\$ 118.855	\$ 182.793
Quintil IV	\$ 182.794	\$ 333.909
Quintil V	\$ 333.910	-

Tabla N°36: Tabla de frecuencia Quintil Facultad de Humanidades

	1	2	3	4	5	S/Inf.
2610	5	12	10	8	1	5
2625	4	9	5	7	5	5
2629	7	10	11	13	4	10
2650	6	8	13	8	5	5
2655	3	4	4	2		5
2683	14	14	7	7		4

Fuente:DEMRE

Gráfico N°55: Frecuencia Quintil Facultad de Humanidades

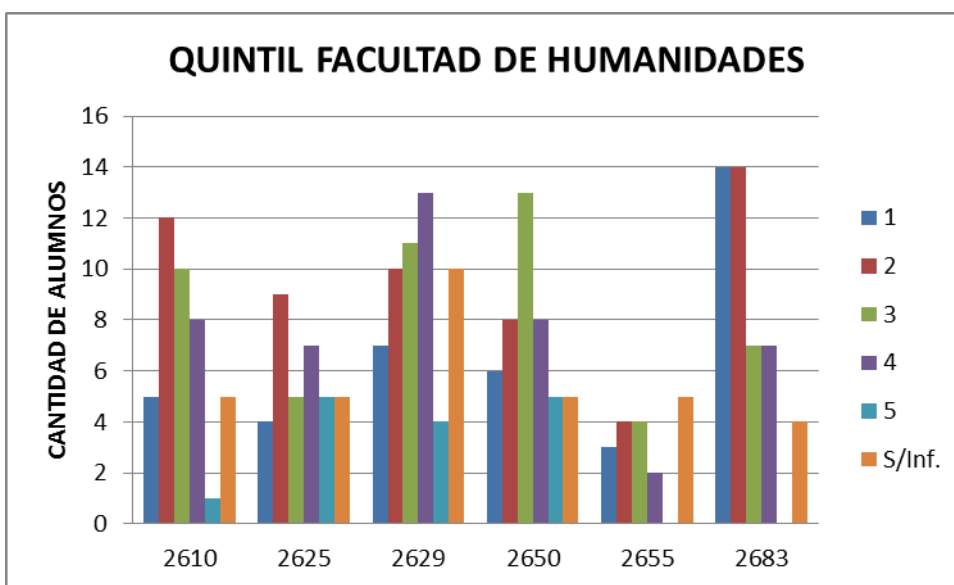

En la Facultad de Humanidades la mayoría de los alumnos se encuentran en los quintiles 2,3 y 4.

Variable Región

Cod. Región	REGIÓN
1	REGIÓN TARAPACÁ
2	REGIÓN ANTOFAGASTA
3	REGIÓN ATACAMA
4	REGIÓN COQUIMBO
5	REGIÓN VALPARAÍSO
6	REGIÓN LIBERTADOR BERNARDO OHIGGINS
7	REGIÓN MAULE
8	REGIÓN DEL BÍO-BÍO
9	REGIÓN DE LA ARAUCANÍA
10	REGIÓN DE LOS LAGOS
11	REGIÓN AISÉN DEL GENERAL CARLOS IBAÑEZ DEL CAMPO
12	REGIÓN DE MAGALLANES Y LA ANTARTICA CHILENA
13	REGIÓN METROPOLITANA DE SANTIAGO
14	REGIÓN DE LOS RÍOS
15	REGIÓN ARICA Y PARINACOTA

Gráfico N°56: Frecuencia Región de Residencia Facultad de Humanidades

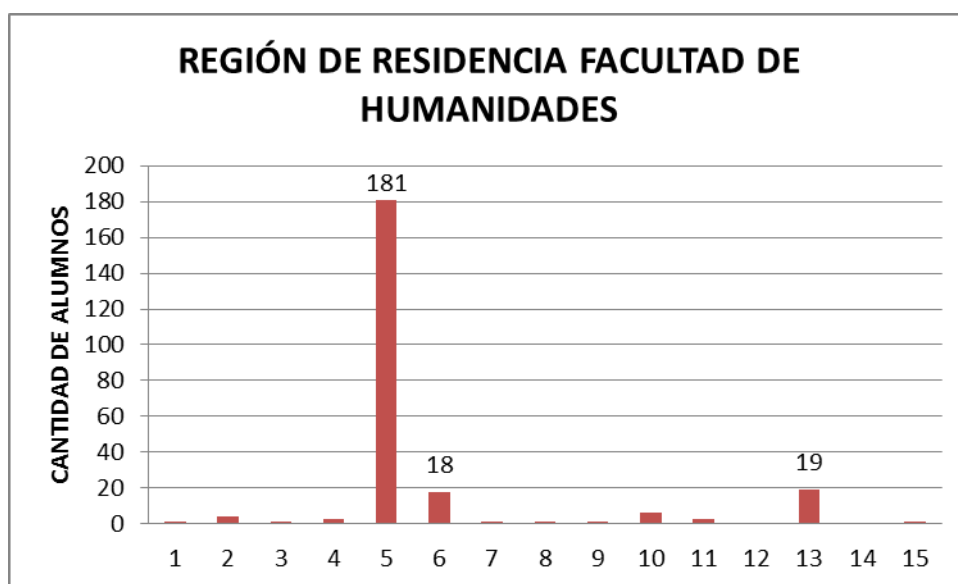

En el gráfico anterior se puede apreciar que 181 alumnos corresponden a la región de Valparaíso y 18 alumnos corresponden a la región Libertador Bernardo O'Higgins.

Facultad Ciencias Sociales

2680	BIBLIOTECOLOGÍA
2682	PERIODISMO
2696	SOCIOLOGÍA

➤ Calidad de los seleccionados

Variable PSU

Tabla N°37: Tabla de máximo y mínimo del puntaje PSU Facultad Ciencias Sociales

	Mínimo	Máximo	Promedio
2680	475,5	642,0	533,5
2682	476,5	601,5	541,3
2696	476,0	638,5	538,0

Fuente:DEMRE

En la Facultad de Ciencias Sociales el puntaje mínimo es de 475,5 y el puntaje máximo es de 642,0, ambos corresponden a la carrera de Bibliotecología.

Gráfico N°57: Puntajes mínimo y máximo Prueba de Selección Universitaria Facultad Ciencias Sociales

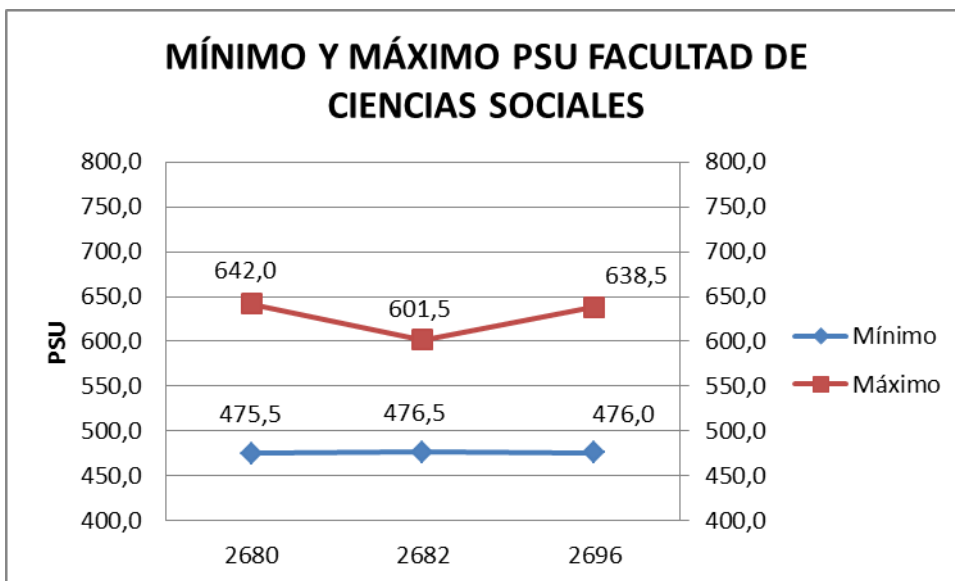

Variable Notas de Enseñanza media

Tabla N°38: Tabla de Notas de Enseñanza Media Facultad de Ciencias Sociales

	Mínimo	Máximo	Promedio
2680	42,0	64,0	54,8
2682	48,8	64,5	56,5
2696	47,5	67,0	56,5

Fuente:DEMRE

La mínima Nota de Enseñanza Media de la Facultad de Ciencias Sociales es de 42,0 que corresponde a la carrera de Bibliotecología y la Nota máxima es un 67,0 que corresponde a la carrera de Sociología.

Gráfico N°58: Notas de Enseñanza Media Facultad de Ciencias Sociales

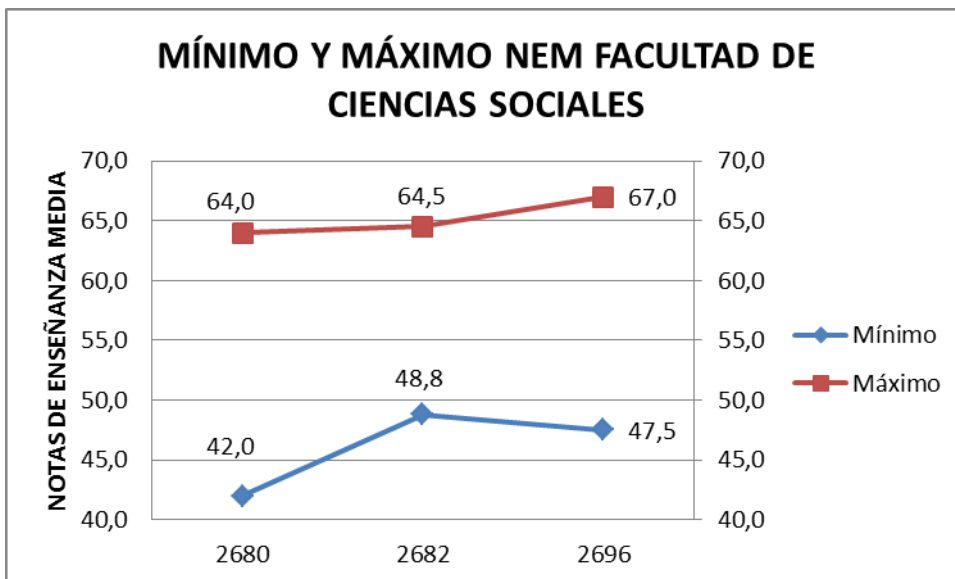

➤ **Descriptivos generales**

Variable género del estudiante

Tabla N°39: Tabla de frecuencia y porcentaje género del estudiante Facultad de Ciencias Sociales

	Femenino	Masculino	Total	%Femenino	%Masculino
2680	20	12	32	62%	38%
2682	23	21	44	52%	48%
2696	17	23	40	42%	58%

Fuente:DEMRE

Gráfico N°59: Frecuencia género del estudiante Facultad de Ciencias Sociales



Gráfico N°60: Porcentaje género del estudiante Facultad de Ciencias Sociales



En el gráfico anterior se puede observar que la mayoría de los alumnos matriculados son del género femenino que corresponde a un 52% (60 alumnos de un total 116).

Variable Tipo de Colegio

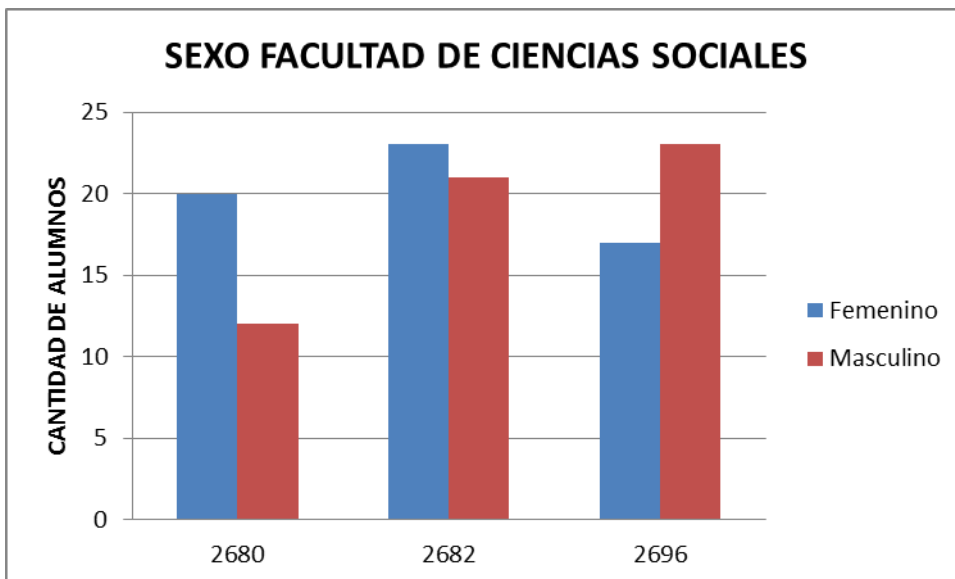
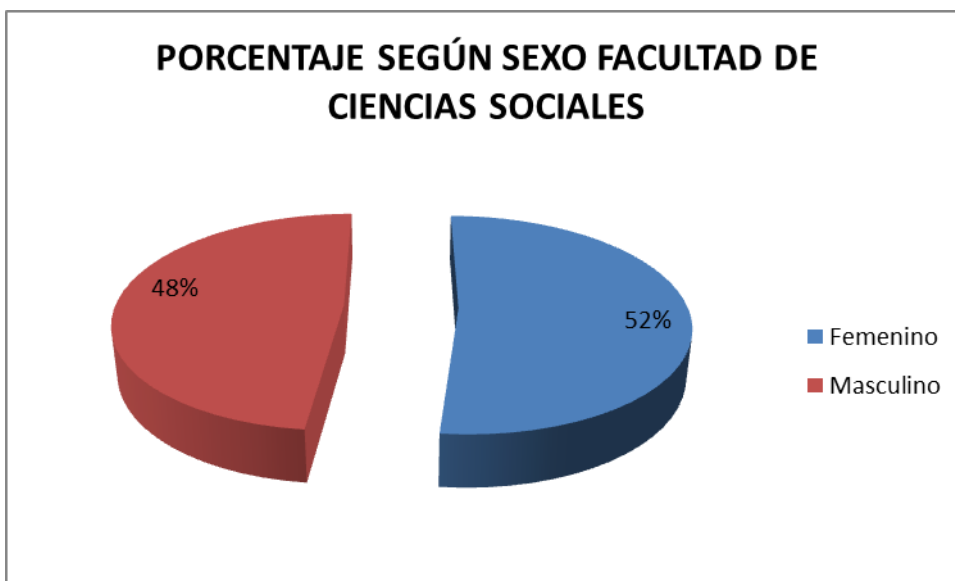
0	Sin información
1	Particular Pagado
2	Particular Subvencionado
3	Municipal

Tabla N°40: Tabla de frecuencia Tipo de Colegio Facultad Ciencias Sociales

	0	1	2	3
2680	1		24	7
2682	1	4	26	13
2696		3	21	16

Fuente:DEMRE

Gráfico N°61: Frecuencia Tipo de Colegio Facultad Ciencias Sociales



Gráfico N°62: Porcentaje Tipo de Colegio Facultad Ciencias Sociales



En el gráfico N° 62 se puede observar que los alumnos matriculados en el año 2014 vienen de colegio Particular Subvencionado con un 61% y luego siguen los de colegio Municipal con un 31%.

Variable Quintil

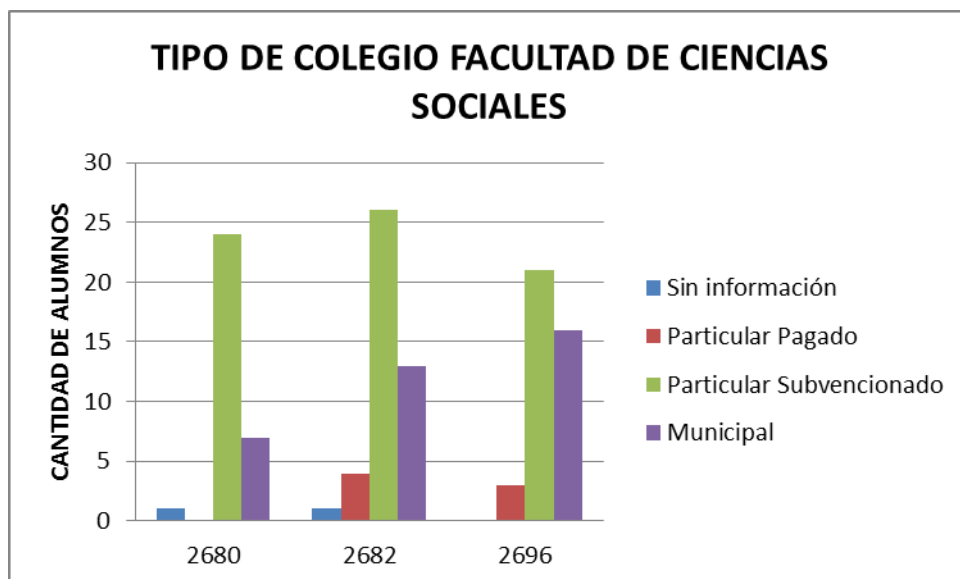
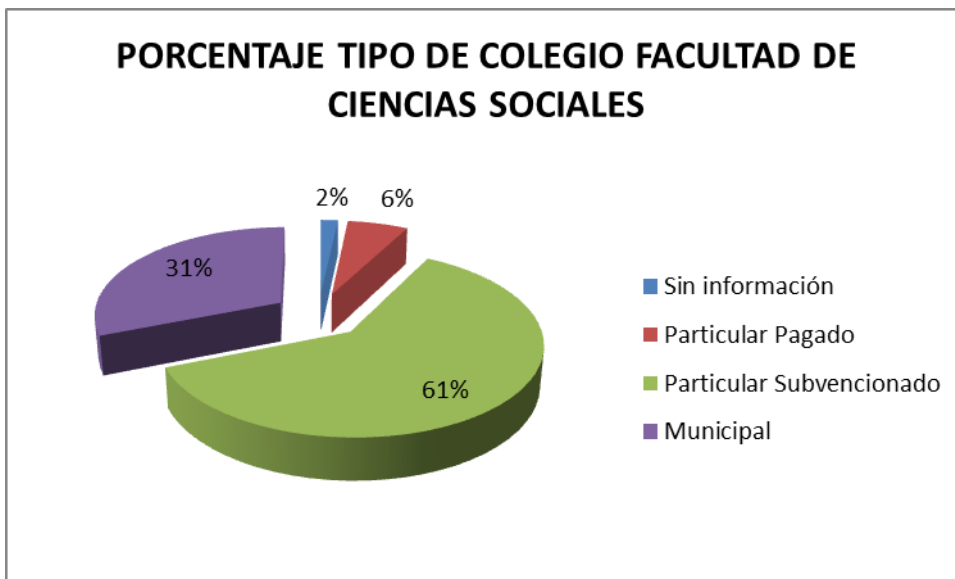
Quintil	Desde	Hasta
Quintil I	\$ 0	\$ 70.966
Quintil II	\$ 70.967	\$ 118.854
Quintil III	\$ 118.855	\$ 182.793
Quintil IV	\$ 182.794	\$ 333.909
Quintil V	\$ 333.910	-

Tabla N°41: Tabla de frecuencia Quintil Facultad Ciencias Sociales

	1	2	3	4	5	S/Inf.
2680	2	10	11	6		3
2682	6	14	9	9		6
2696	5	16	10	2	2	5

Fuente:DEMRE

Gráfico N°63: Frecuencia quintil Facultad de Ciencias Sociales

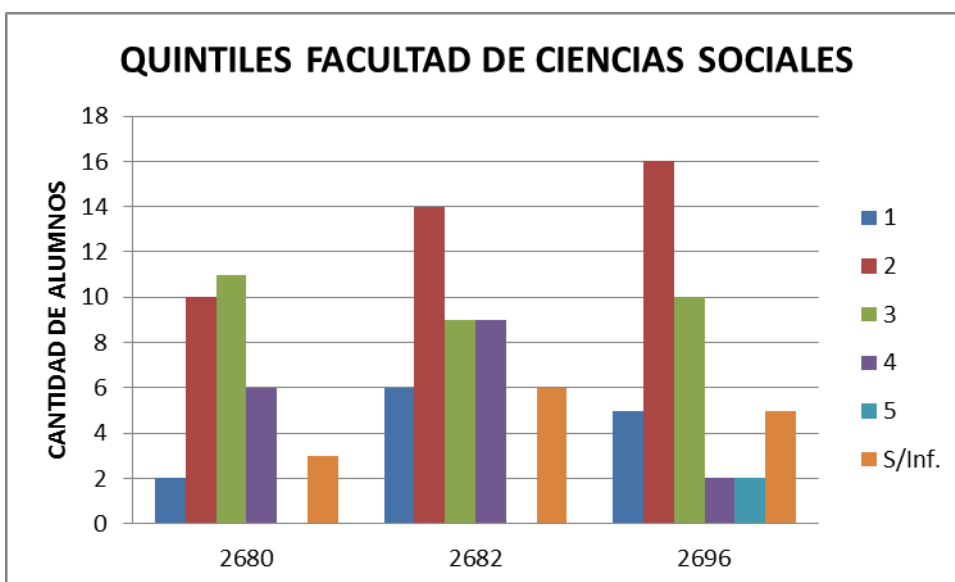

En la Facultad de Ciencias Sociales la mayoría de los alumnos se encuentran en los Quintiles 2, 3 y 4.

Variable Región

Cod. Región	REGIÓN
1	REGIÓN TARAPACÁ
2	REGIÓN ANTOFAGASTA
3	REGIÓN ATACAMA
4	REGIÓN COQUIMBO
5	REGIÓN VALPARAÍSO
6	REGIÓN LIBERTADOR BERNARDO OHIGGINS
7	REGIÓN MAULE
8	REGIÓN DEL BÍO-BÍO
9	REGIÓN DE LA ARAUCANÍA
10	REGIÓN DE LOS LAGOS
11	REGIÓN AISÉN DEL GENERAL CARLOS IBAÑEZ DEL CAMPO
12	REGIÓN DE MAGALLANES Y LA ANTÁRTICA CHILENA
13	REGIÓN METROPOLITANA DE SANTIAGO
14	REGIÓN DE LOS RÍOS
15	REGIÓN ARICA Y PARINACOTA

Gráfico N°64: Frecuencia Región de Residencia Facultad de Ciencias Sociales

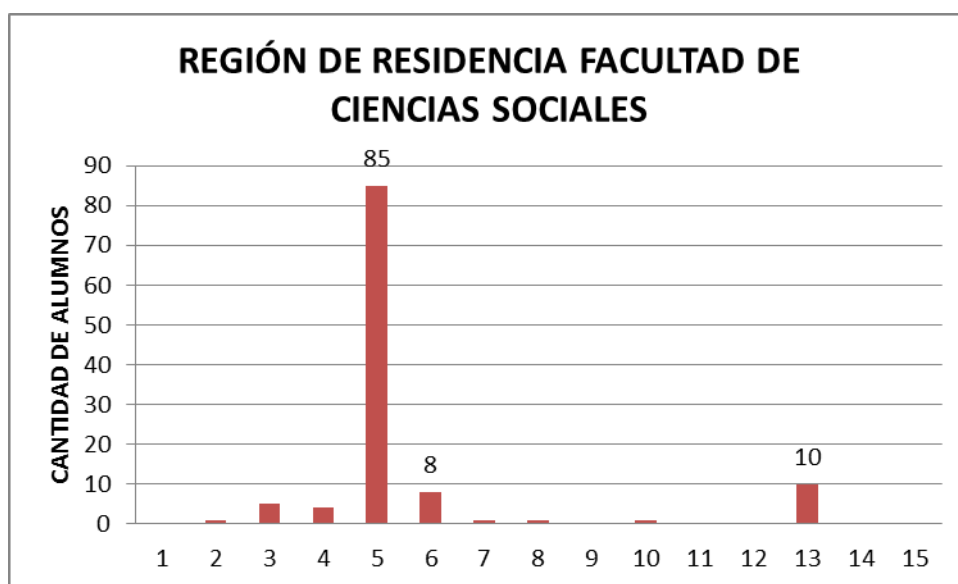

En el gráfico anterior se puede apreciar que 85 alumnos corresponden a la región de Valparaíso y 10 alumnos corresponden a la región Metropolitana.

CARRERAS VESPERTINAS

Objetivo general

Evaluar las condiciones y calidad de los matriculados por vía regular y la efectividad de la matrícula.

2633	EDUCACIÓN PARVULARIA - VESPERTINO VALPSO.
2634	PEDAGOGÍA EN EDUCACIÓN BÁSICA - VESPERTINO VALPSO.
2642	PEDAGOGÍA EN INGLÉS - VESPERTINO VALPSO.
2644	BIBLIOTECOLOGÍA - VESPERTINO VALPSO.
2653	PEDAGOGÍA EN HISTORIA Y GEOGRAFÍA - VESPERTINO VALPARAÍSO
2658	PEDAGOGÍA EN CASTELLANO - VESPERTINO VALPARAÍSO

➤ Calidad de los seleccionados

Variable PSU

Tabla N°42: Tabla de máximo y mínimo del puntaje PSU Carreras Vespertinas

	Mínimo	Máximo	Promedio
2634	505,0	640,5	548,6
2642	502,0	589,0	542,5
2653	507,5	576,5	535,3

Fuente:DEMRE

En las Carreras Vespertinas el puntaje mínimo es de 502,0 que corresponde Pedagogía en Inglés y el puntaje máximo es de 640,5 que corresponde a la carrera Pedagogía en Educación Básica.

Gráfico N°65: Puntajes mínimo y máximo Prueba de Selección Universitaria Carreras Vespertinas

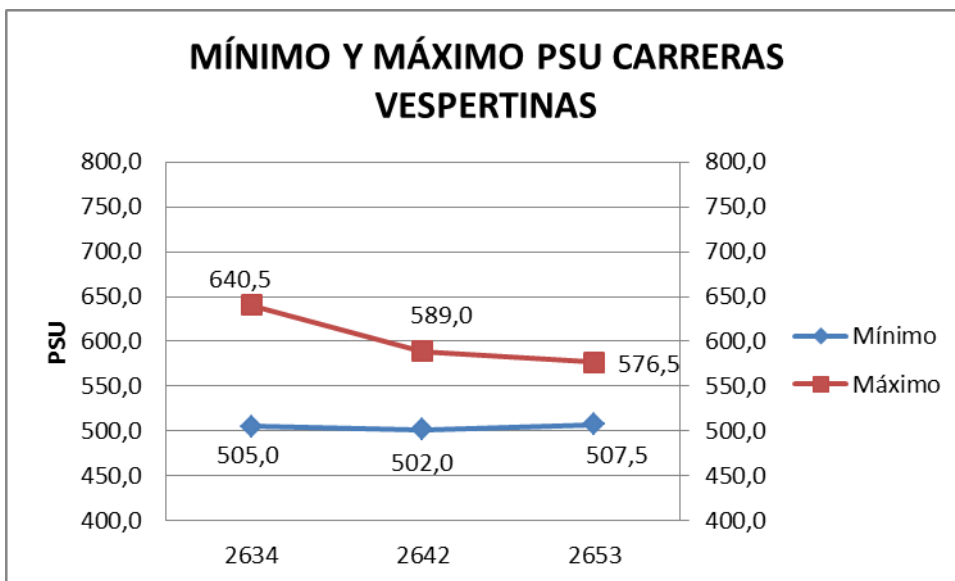

Variable Notas de Enseñanza Media

Tabla N°43: Mínimo y máximo de las Notas de Enseñanza Media de los alumnos de las Carreras Vespertinas

	Mínimo	Máximo	Promedio
2634	51,2	63,0	56,7
2642	49,0	65,0	54,8
2653	47,1	62,0	53,2

Fuente:DEMRE

En las Carreras Vespertinas la nota mínima de la enseñanza media es de un 47,1 que corresponde a la carrera Pedagogía en Historia y Geografía y la nota máxima de la enseñanza media es de 65,0 que corresponde a la carrera Pedagogía en Inglés.

Gráfico N°66: Notas de Enseñanza Media máximo y mínimo de las Carreras Vespertinas

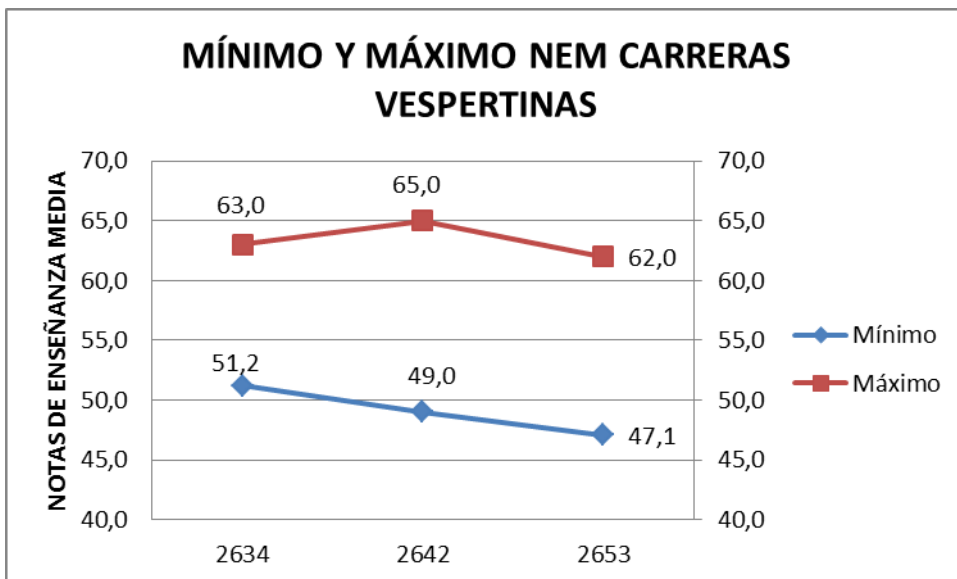

➤ **Descriptivos generales**

Variable Género del estudiante

Tabla N°44: Tabla de frecuencia género del estudiante Carreras Vespertinas

	Femenino	Masculino	Total	%Femenino	%Masculino
2634	12	2	14	86%	14%
2642	6	7	13	46%	54%
2653	7	11	18	39%	61%

Fuente:DEMRE

Gráfico N°67: Frecuencia género del estudiante Carreras Vespertinas



Gráfico N°68: Porcentaje género del estudiante carreras vespertinas



En el gráfico N°68 se puede observar que la mayoría de los estudiantes matriculados en el año 2014 en las Carreras Vespertinas son del género femenino con 56%.

Variable tipo de colegio

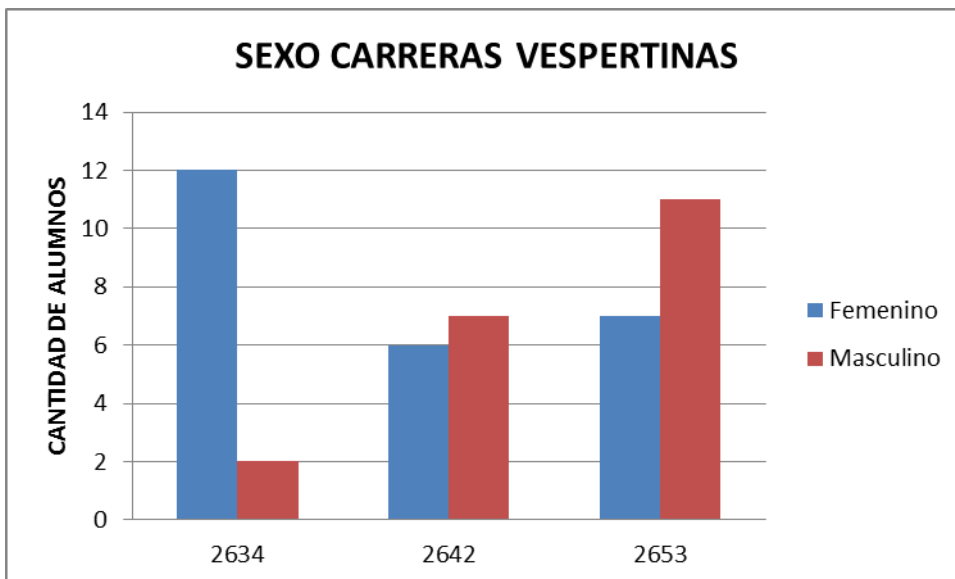
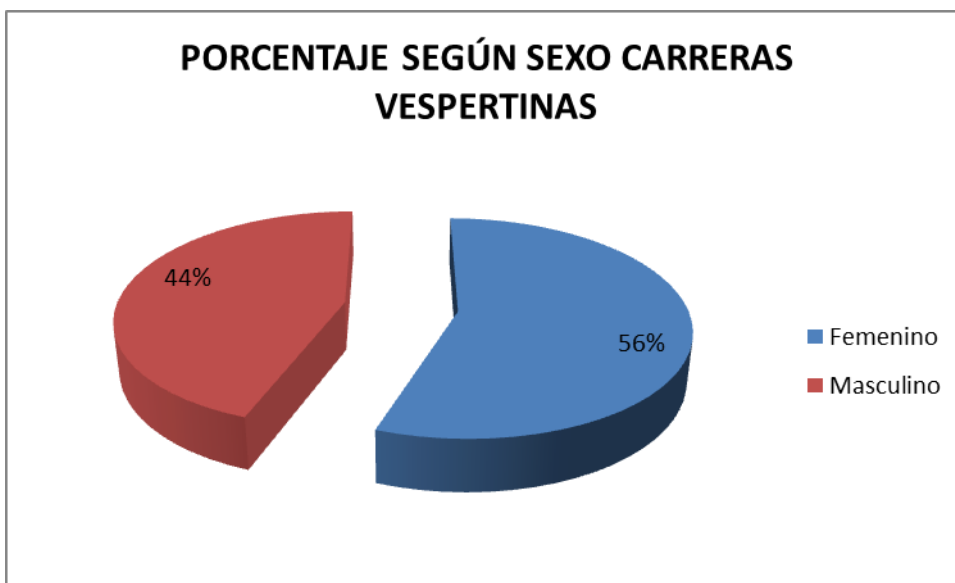
Tabla N°45: Tabla de frecuencia tipo de colegio carreras vespertinas

	0	2	3
2634	1	7	6
2642		5	8
2653	1	10	7

Fuente:DEMRE

Gráfico N°69: Frecuencia tipo de colegio carreras vespertinas



Gráfico N°70: Porcentaje tipo de colegio carreras vespertinas



En el gráfico anterior se puede observar que los alumnos de las carreras vespertinas vienen de Colegio Particular Subvencionado con 49% y de Colegio Municipal con un 47%.

Variable quintil

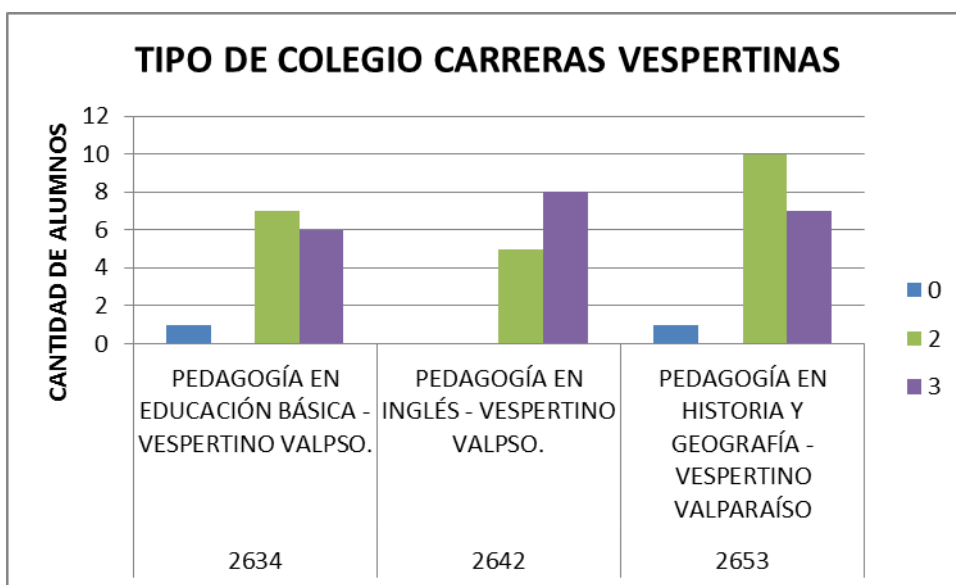
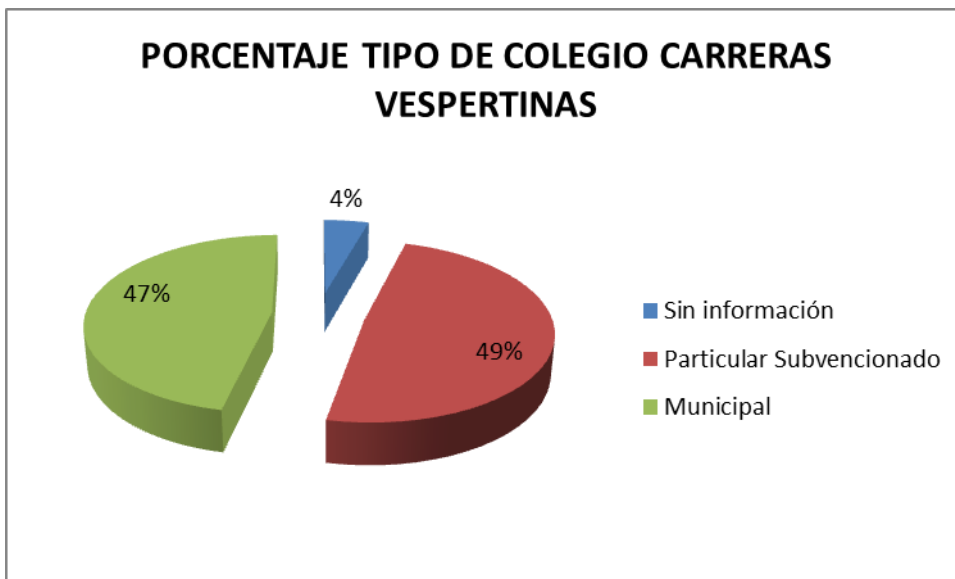
Quintil	Desde	Hasta
Quintil I	\$ 0	\$ 70.966
Quintil II	\$ 70.967	\$ 118.854
Quintil III	\$ 118.855	\$ 182.793
Quintil IV	\$ 182.794	\$ 333.909
Quintil V	\$ 333.910	-

Tabla N°46: Tabla frecuencia quintil carreras vespertinas

	1	2	3	4	5	S/Inf.
2634	2	5	2	1	1	3
2642	2	6	2			3
2653	5	4	6			3

Fuente:DEMRE

Gráfico N°71: Frecuencia quintil carreras vespertinas

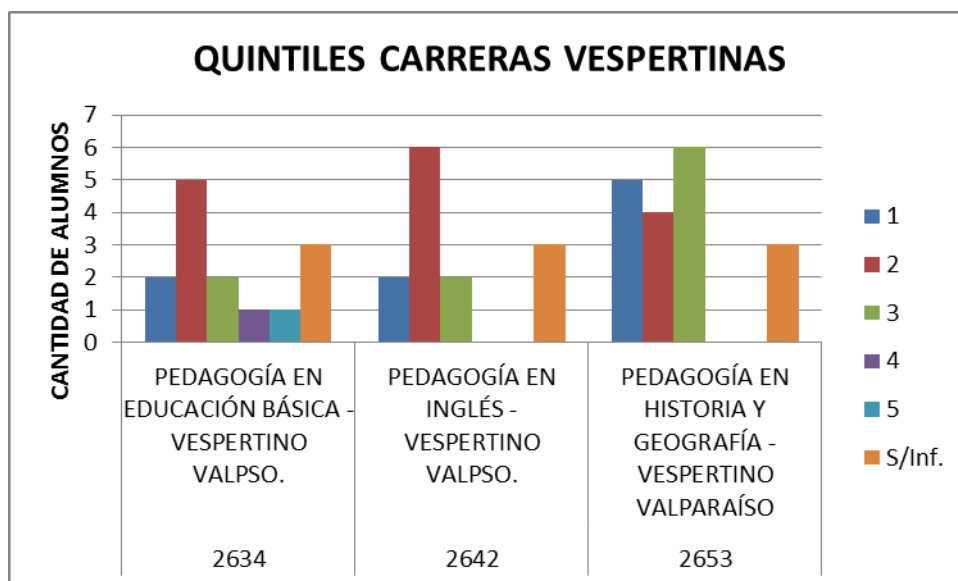

Los alumnos matriculados en el año 2014 de las carreras vespertinas, la gran mayoría se encuentran en los quintiles 1, 2 y 3.

Variable región de residencia

Cod. Región	REGIÓN
1	REGIÓN TARAPACÁ
2	REGIÓN ANTOFAGASTA
3	REGIÓN ATACAMA
4	REGIÓN COQUIMBO
5	REGIÓN VALPARAÍSO
6	REGIÓN LIBERTADOR BERNARDO OHIGGINS
7	REGIÓN MAULE
8	REGIÓN DEL BÍO-BÍO
9	REGIÓN DE LA ARAUCANÍA
10	REGIÓN DE LOS LAGOS
11	REGIÓN AISEN DEL GENERAL CARLOS IBAÑEZ DEL CAMPO
12	REGIÓN DE MAGALLANES Y LA ANTÁRTICA CHILENA
13	REGIÓN METROPOLITANA DE SANTIAGO
14	REGIÓN DE LOS RÍOS
15	REGIÓN ARICA Y PARINACOTA

Gráfico N°72: Frecuencia región de residencia carreras vespertinas

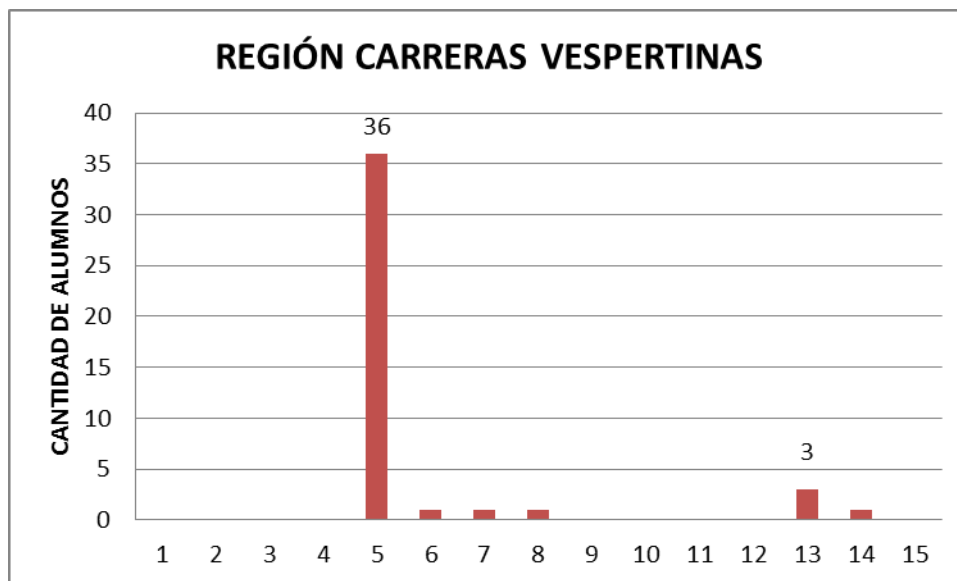

En el gráfico anterior se puede apreciar que la mayoría de los alumnos matriculados son de la región de Valparaíso (36 alumnos) y lo sigue la región Metropolitana (3 alumnos).

CAMPUS SAN FELIPE

Objetivo general

Evaluar las condiciones y calidad de los matriculados por vía regular y la efectividad de la matrícula.

2604	EDUCACIÓN PARVULARIA - SAN FELIPE
2606	PEDAGOGÍA EN EDUCACIÓN BÁSICA - SAN FELIPE
2608	EDUCACIÓN DIFERENCIAL - SAN FELIPE
2609	PEDAGOGÍA EN CASTELLANO - SAN FELIPE
2659	PEDAGOGÍA EN INGLÉS - SAN FELIPE
2672	PEDAGOGÍA EN MATEMÁTICA Y COMPUTACIÓN - SAN FELIPE
2698	PEDAGOGÍA EN HISTORIA Y GEOGRAFÍA - SAN FELIPE
2699	INGENIERÍA EN INFORMÁTICA - SAN FELIPE

➤ Calidad de los seleccionados

Variable PSU

Tabla N°47: Puntajes mínimo y máximo Prueba de Selección Universitaria Campus San Felipe

	Mínimo	Máximo	Promedio
2604	503,5	540,0	524,0
2606	507,0	569,5	544,8
2608	507,0	584,0	541,1
2609	508,5	634,5	559,4
2659	511,5	617,5	544,4
2672	518,5	644,5	570,4
2698	500,0	630,5	543,3
2699	487,0	593,5	525,1

Fuente:DEMRE

El puntaje mínimo de la Prueba de Selección Universitaria es de 500,0 que corresponde a la Carrera de Pedagogía en Historia y Geografía y el puntaje máximo es de 644,5, que corresponde a la Carrera de Pedagogía en Matemática y Computación.

Gráfico N°73: Puntajes mínimo y máximo Prueba de Selección Universitaria Campus San Felipe

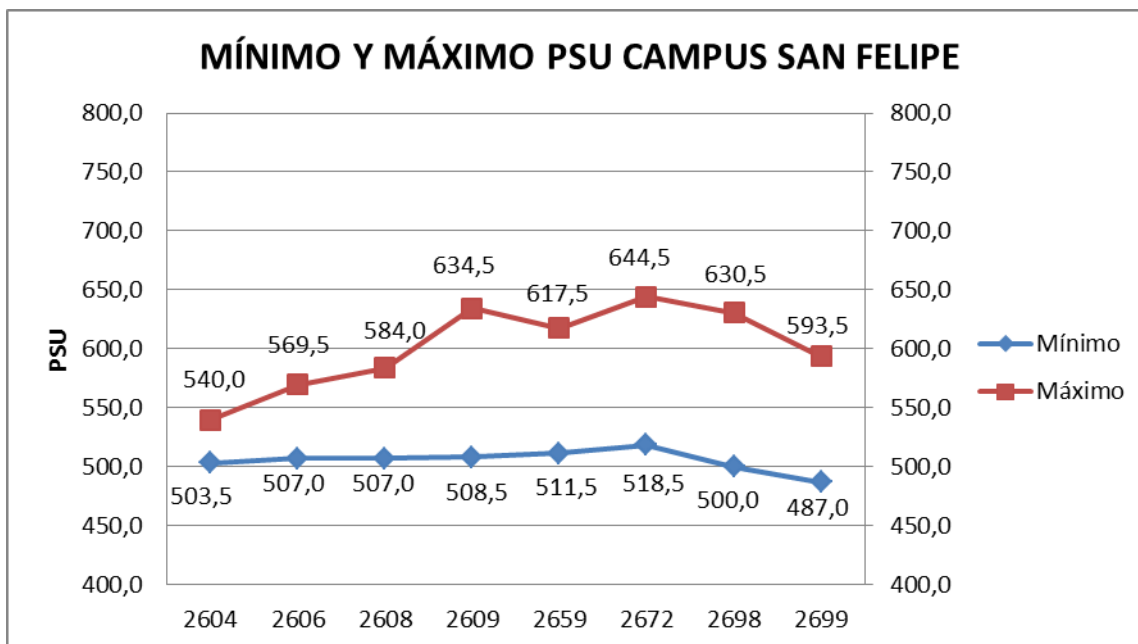

Variable Notas de Enseñanza Media

Tabla N°48: Mínimo y máximo de las Notas de Enseñanza Media de los alumnos campus San Felipe

	Mínimo	Máximo	Promedio
2604	54,0	64,1	59,1
2606	51,0	69,0	56,8
2608	52,6	66,5	58,4
2609	49,3	63,0	56,1
2659	51,4	62,0	55,1
2672	57,0	62,2	59,4
2698	49,7	68,0	56,2
2699	53,0	58,1	55,3

Fuente: DEMRE

En el campus San Felipe la Nota de Enseñanza Media mínima es de 49,3 que corresponde a la Carrera Pedagogía en Castellano y la nota máxima es de 69,0 que corresponde a la Carrera Pedagogía en Educación Básica.

Gráfico N°74: Promedio Notas de Enseñanza Media campus San Felipe

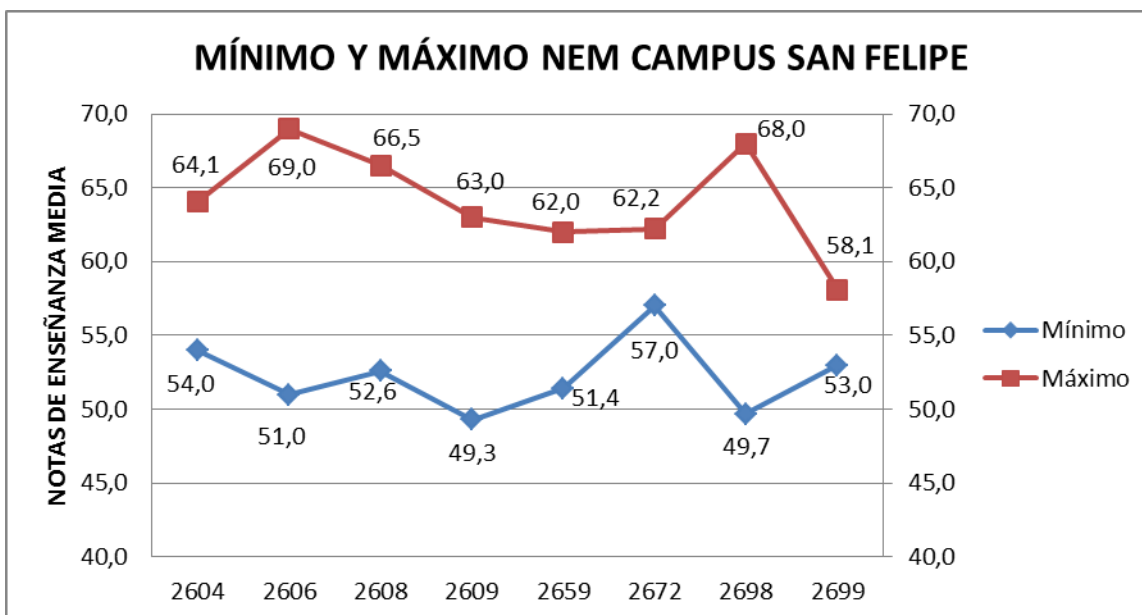

➤ **Descriptivos generales**

Variable Género del estudiante

Tabla N°49: Tabla de frecuencia y porcentaje de los alumnos según el género del estudiante Sede San Felipe

	Femenino	Masculino	Total	%Femenino	%Masculino
2604	4		4	100%	0%
2606	5		5	100%	0%
2608	14	3	17	82%	18%
2609	9	5	14	64%	36%
2659	10	5	15	67%	33%
2672	3	5	8	38%	63%
2698	2	7	9	22%	78%
2699	2	11	13	15%	85%

Fuente:DEMRE

Gráfico N°75: Frecuencia género del estudiante campus San Felipe



Gráfico N°76: Porcentaje género de estudiante campus San Felipe



En el campus San Felipe la mayoría de los alumnos matriculados en el año 2014 son del género femenino con un 58% que equivale a 49 alumnos.

Variable tipo de colegio

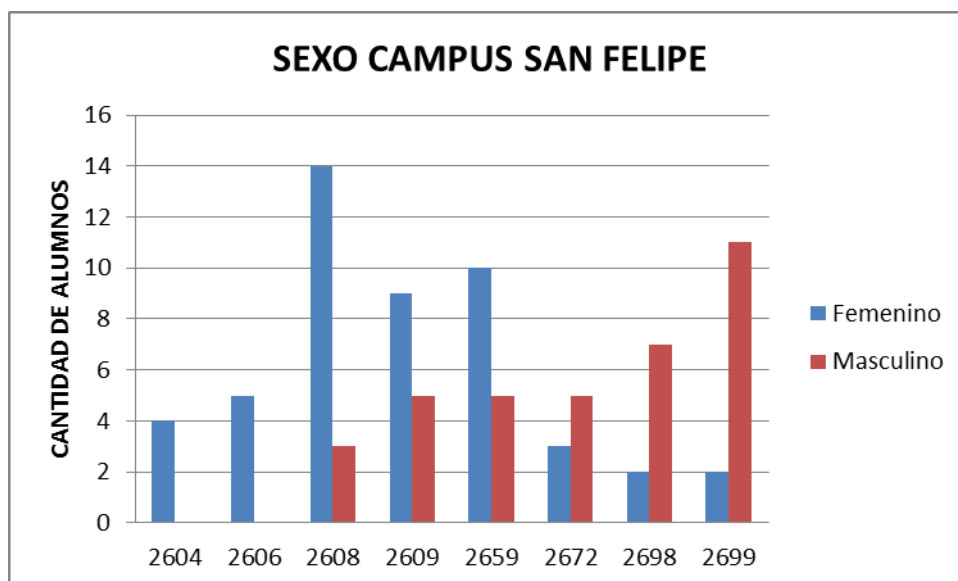
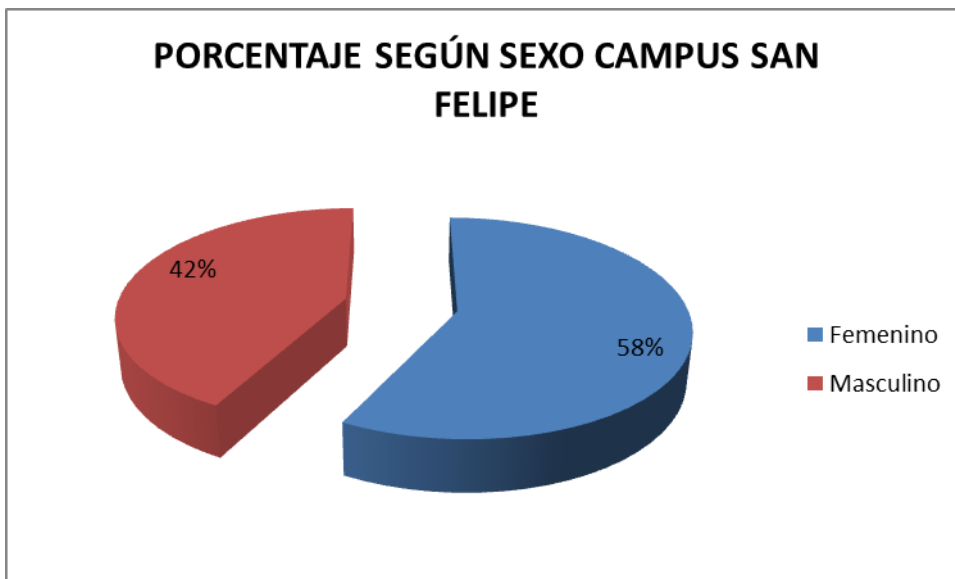
Tabla N°50: Tabla de frecuencia tipo de colegio campus San Felipe

	1	2	3
2604		1	3
2606		4	1
2608		8	9
2609		7	7
2659		14	1
2672		4	4
2698	2	4	3
2699	3	5	5

Fuente:DEMRE

Gráfico N°77: Frecuencia tipo de colegio campus San Felipe



Gráfico N°78: Porcentaje tipo de colegio campus San Felipe



En el gráfico anterior se puede observar que la mayor cantidad de alumnos del campus de San Felipe vienen de Colegios Particular Subvencionado con un 58%.

Variable quintil

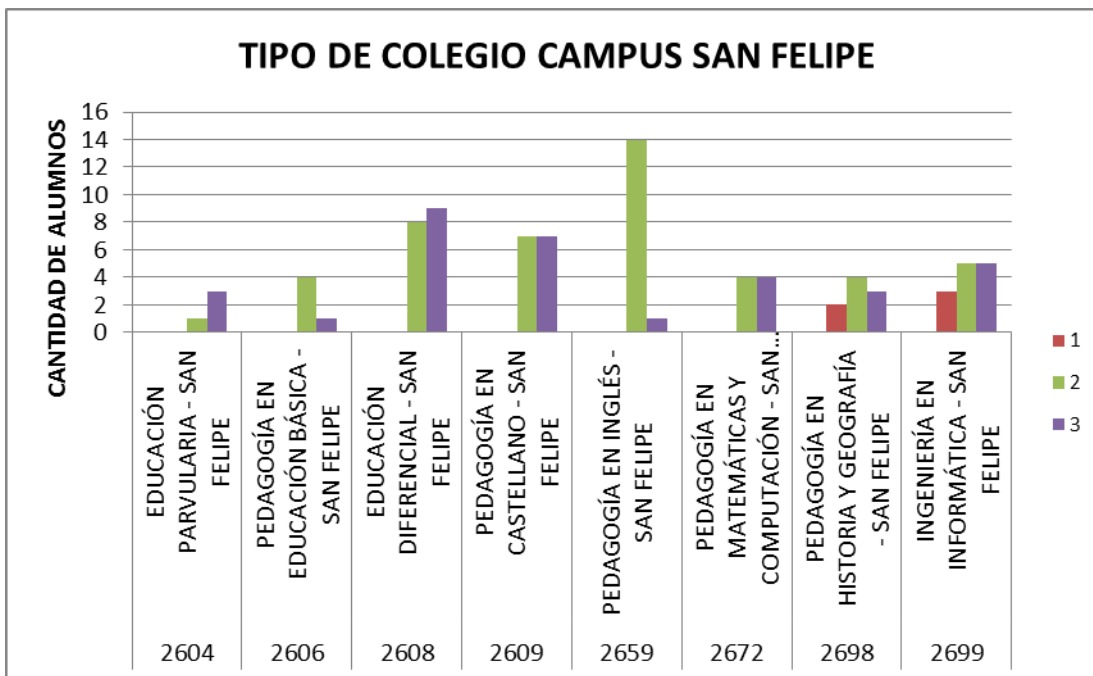
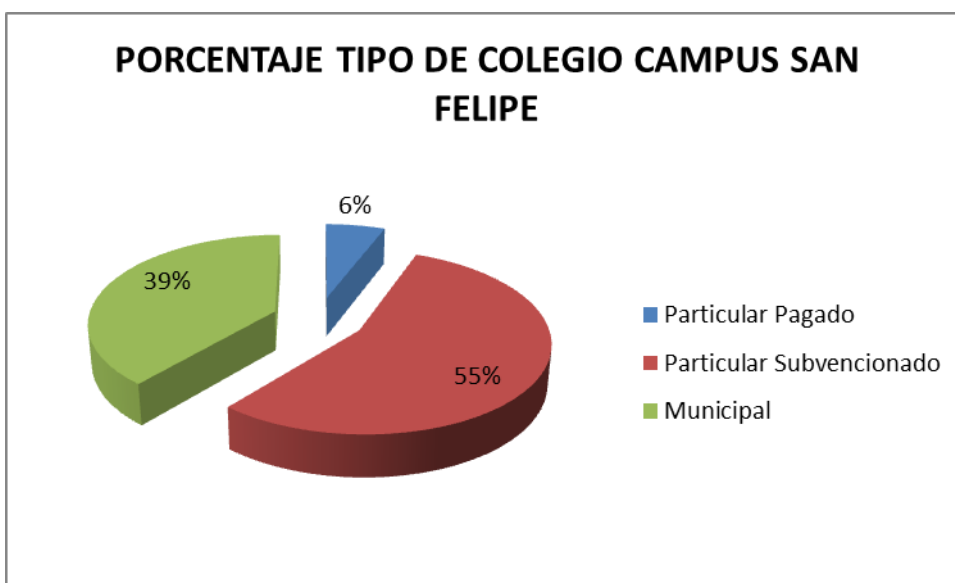
Quintil	Desde	Hasta
Quintil I	\$ 0	\$ 70.966
Quintil II	\$ 70.967	\$ 118.854
Quintil III	\$ 118.855	\$ 182.793
Quintil IV	\$ 182.794	\$ 333.909
Quintil V	\$ 333.910	-

Tabla N°51: Tabla de frecuencia quintil campus San Felipe

	1	2	3	4	5	S/Inf.
2604		2	2			
2606		4		1		
2608	6	4	3	2	1	1
2609	2	7	2	1	1	1
2659	2	6	4	1	1	1
2672	2	2		1		3
2698	4	1	1	1		2
2699	1	2	5	1		4

Fuente:DEMRE

Gráfico N°79: Frecuencia quintil campus San Felipe

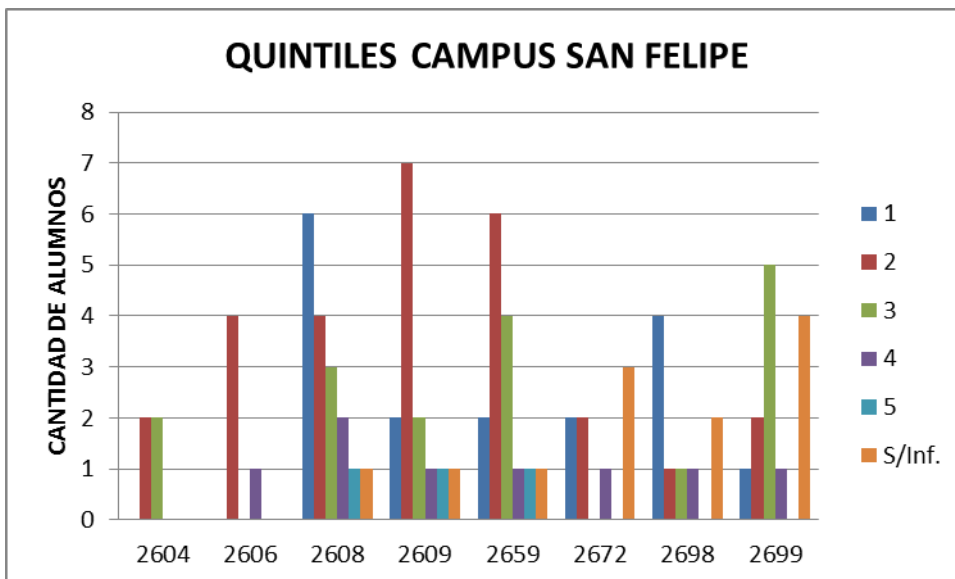

En el gráfico N°79 se puede observar que la mayoría de los alumnos del campus San Felipe se encuentran en los Quintiles 1,2 y 3.

Variable Región de Residencia

Cod. Región	REGIÓN
1	REGIÓN TARAPACÁ
2	REGIÓN ANTOFAGASTA
3	REGIÓN ATACAMA
4	REGIÓN COQUIMBO
5	REGIÓN VALPARAÍSO
6	REGIÓN LIBERTADOR BERNARDO OHÍGGINS
7	REGIÓN MAULE
8	REGIÓN DEL BÍO-BÍO
9	REGIÓN DE LA ARAUCANÍA
10	REGIÓN DE LOS LAGOS
11	REGIÓN AISÉN DEL GENERAL CARLOS IBAÑEZ DEL CAMPO
12	REGIÓN DE MAGALLANES Y LA ANTÁRTICA CHILENA
13	REGIÓN METROPOLITANA DE SANTIAGO
14	REGIÓN DE LOS RÍOS
15	REGIÓN ARICA Y PARINACOTA

Gráfico N°80: Frecuencia región de Residencia campus San Felipe

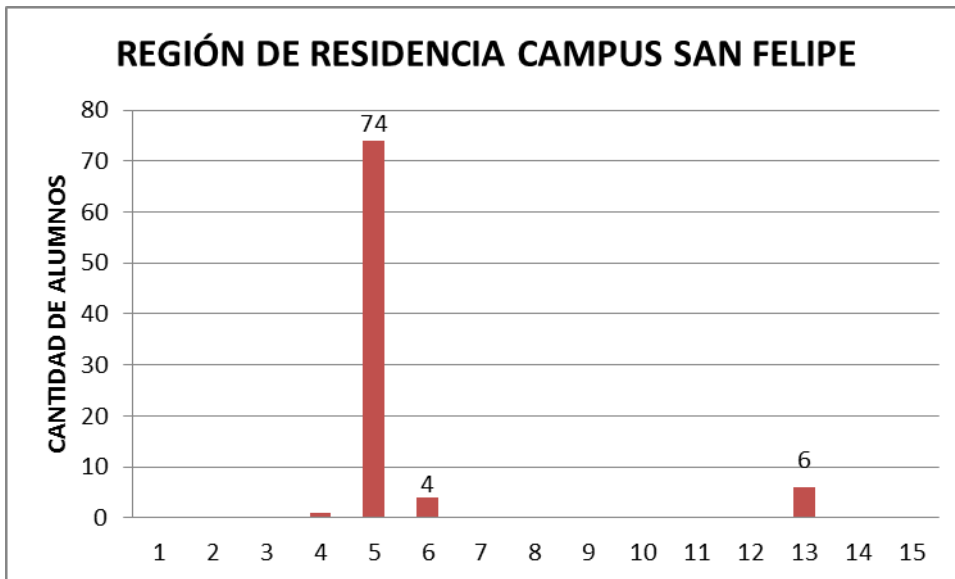

La mayoría de los alumnos matriculados provienen de la región de Valparaíso (74 alumnos), siguiendo la región Metropolitana (6 alumnos).

TASA DE RATIFICACIÓN POR FACULTAD

FACULTAD DE ARTE

2630	PEDAGOGÍA EN ARTES PLÁSTICAS
2632	LICENCIATURA EN ARTE
2638	DIBUJANTE PROYECTISTA
2639	DISEÑO GRÁFICO
2640	PEDAGOGÍA EN EDUCACIÓN MUSICAL
2643	PEDAGOGÍA EN EDUCACIÓN TECNOLÓGICA
2697	TEATRO

Tabla N°52: Tabla de ratificación Facultad de Arte

Código Carrera	Seleccionados Matriculados	Seleccionados Totales	Seleccionados Matriculados – Seleccionados Totales	Tasa de Ratificación
2630	23	30	7	0,77
2632	47	50	3	0,94
2638	9	21	12	0,43
2639	28	40	12	0,70
2640	42	45	3	0,93
2697	27	28	1	0,96

Fuente:DAPEI

En la Carrera de Pedagogía en Artes Plásticas del total de matriculados (23), de éstos 21 alumnos son candidatos en lista de seleccionados.

En la Carrera de Licenciatura en Arte del total de matriculados (47), de éstos 38 son candidatos en lista de seleccionados.

En la Carrera de Dibujante Proyectista del total de matriculados (9), de éstos 6 son candidatos en lista de seleccionados.

En la Carrera de Diseño Gráfico del total de matriculados (28), de éstos 21 son candidatos en lista de seleccionados.

En la Carrera Pedagogía en Educación Musical del total de los matriculados (42), de éstos 36 son candidatos en lista de seleccionados.

En la Carrera de Teatro del total de los matriculados (27), de éstos 26 son candidatos en lista de seleccionados.

FACULTAD CIENCIAS NATURALES Y EXACTAS

2660	PEDAGOGÍA EN BIOLOGÍA Y CIENCIAS
2665	PEDAGOGÍA EN FÍSICA Y CIENCIAS
2666	PEDAGOGÍA EN FÍSICA
2670	PEDAGOGÍA EN QUÍMICA Y CIENCIAS
2673	PEDAGOGÍA EN MATEMÁTICA Y COMPUTACIÓN
2654	GEOGRAFÍA

Tabla N°53: Tabla de ratificación Facultad Ciencias Naturales y Exactas

Código Carrera	Seleccionados Matriculados	Seleccionados Totales	Seleccionados Matriculados – Seleccionados Totales	Tasa de Ratificación
2654	21	35	14	0,60
2660	17	20	3	0,85
2666	4	12	8	0,33
2670	4	5	1	0,80
2673	27	34	7	0,79

Fuente:DAPEI

En la carrera de Pedagogía en Biología y Ciencias del total de matriculados (17), de éstos 13 son candidatos en lista de seleccionados.

En la carrera de Pedagogía en Física del total de matriculados (4), de éstos los 4 son candidatos en la lista de seleccionados.

En la carrera de Pedagogía en Química y Ciencias del total de matriculados (4), de éstos los 4 son candidatos en la lista de seleccionados.

En la carrera de Pedagogía en Matemáticas y Computación del total de matriculados (27), de éstos 25 son candidatos en la lista de seleccionados.

En la carrera de Geografía del total de matriculados (27), de éstos 25 son candidatos en la lista de seleccionados.

FACULTAD DE INGENIERIA

2662	INGENIERÍA CIVIL AMBIENTAL
2663	INGENIERÍA CIVIL INDUSTRIAL
2664	INGENIERÍA AMBIENTAL
2667	INGENIERÍA EN INFORMÁTICA
2668	INGENIERÍA EN ESTADÍSTICA

Tabla N°54: Tabla de ratificación Facultad de Ingeniería

Código Carrera	Seleccionados Matriculados	Seleccionados Totales	Seleccionados Matriculados – Seleccionados Totales	Tasa de Ratificación
2662	33	40	7	0,83
2663	44	45	1	0,98
2664	20	30	10	0,67
2667	36	50	14	0,72
2668	8	9	1	0,89

Fuente:DAPEI

En la carrera de Ingeniería Civil Ambiental del total de matriculados (33), de éstos 29 son candidatos en la lista de seleccionados.

En la carrera de Ingeniería Civil Industrial del total de matriculados (44), de éstos 32 son candidatos en la lista de seleccionados.

En la carrera de Ingeniería Ambiental del total de matriculados (20), de éstos 17 son candidatos en la lista de seleccionados.

En la carrera de Ingeniería en Informática del total de matriculados (36), de éstos 33 son candidatos en la lista de seleccionados.

En la carrera de Ingeniería en Estadística del total de matriculados (8), de éstos 7 son candidatos en la lista de seleccionados.

FACULTAD CIENCIAS DE LA EDUCACIÓN

2600	EDUCACIÓN PARVULARIA
2605	PEDAGOGÍA EN EDUCACIÓN BÁSICA
2607	PEDAGOGÍA EN EDUCACIÓN DIFERENCIAL

Tabla N°55: Tabla de ratificación Facultad Ciencias de la Educación

	Seleccionados Matriculados	Seleccionados Totales	Seleccionados Matriculados – Seleccionados Totales	Tasa de Ratificación
2600	17	25	8	0,68
2605	44	42	-2	1,05
2607	38	45	7	0,84

Fuente:DAPEI

En la carrera de Educación Parvularia del total de matriculados (17), de éstos 14 son candidatos en la lista de seleccionados.

En la carrera de Pedagogía en Educación Básica del total de matriculados (44), de éstos 37 son candidatos en la lista de seleccionados.

En la carrera de Pedagogía en Educación Diferencial del total de matriculados (38), de éstos 32 son candidatos en la lista de seleccionados.

FACULTAD CIENCIAS DE LA ACTIVIDAD FÍSICA Y DEL DEPORTE

2645	PEDAGOGÍA EN EDUCACIÓN FÍSICA - DAMAS
2647	PEDAGOGÍA EN EDUCACIÓN FÍSICA - VARONES
2695	TECNOLOGIA DEL DEPORTE Y RECREACIÓN

Tabla N°56: Tabla de ratificación Facultad Ciencias de la Actividad Física y del Deporte

Código Carrera	Seleccionados Matriculados	Seleccionados Totales	Seleccionados Matriculados – Seleccionados Totales	Tasa de Ratificación
2645	33	40	7	0,83
2647	33	40	7	0,83
2695	31	35	4	0,89

Fuente:DAPEI

En la carrera de Pedagogía en Educación Física Dama del total de matriculados (33), de éstos 25 son candidatos en la lista de seleccionados.

En la carrera de Pedagogía en Educación Física Varón del total de matriculados (33), de éstos 26 son candidatos en la lista de seleccionados.

En la carrera de Tecnología de deporte y recreación del total de matriculados (31), de éstos 12 son candidatos en la lista de seleccionados.

FACULTAD DE CIENCIAS DE LA SALUD

2671	NUTRICIÓN Y DIETÉTICA
2693	TERAPIA OCUPACIONAL
2694	KINESIOLOGÍA
2692	ENFERMERIA

Tabla N°57: Tabla de ratificación Facultad de Ciencias de la Salud

Código Carrera	Seleccionados Matriculados	Seleccionados Totales	Seleccionados Matriculados – Seleccionados Totales	Tasa de Ratificación
2671	72	75	3	0,96
2692	62	60	-2	1,03
2693	72	75	3	0,96
2694	74	75	1	0,99

Fuente:DAPEI

En la carrera de Nutrición y Dietética del total de matriculados (72), de éstos 46 son candidatos en la lista de seleccionados.

En la carrera de Enfermería del total de matriculados (62), de éstos 53 son candidatos en la lista de seleccionados.

En la carrera de Terapia Ocupacional del total de matriculados (72), de éstos 60 son candidatos en la lista de seleccionados.

En la carrera de Kinesiología del total de matriculados (74), de éstos 52 son candidatos en la lista de seleccionados.

FACULTAD DE HUMANIDADES

2610	PEDAGOGÍA EN CASTELLANO
2614	TRADUCCIÓN ALEMÁN-ESPAÑOL Y T.U. EN TURISMO O C. INTERNACIONAL
2625	PEDAGOGÍA EN INGLÉS
2627	TRADUCCIÓN FRANCÉS-ESPAÑOL Y T.U. EN TURISMO O C. INTERNACIONAL
2629	TRADUCCIÓN E INTERPRETACIÓN INGLÉS-ESPAÑOL
2650	PEDAGOGÍA EN HISTORIA Y GEOGRAFÍA
2655	PEDAGOGÍA EN FILOSOFÍA
2683	ADMINISTRACIÓN TURISTICA MULTILINGÜE

Tabla N°58: Tabla de ratificación Facultad de Humanidades

Código Carrera	Seleccionados Matriculados	Seleccionados Totales	Seleccionados Matriculados – Seleccionados Totales	Tasa de Ratificación
2610	42	45	3	0,93
2625	35	40	5	0,88
2629	55	60	5	0,92
2650	45	50	5	0,90
2655	18	24	6	0,75
2683	46	60	14	0,77

Fuente:DAPEI

En la carrera de Pedagogía en Castellano del total de matriculados (42), de éstos 37 son candidatos en la lista de seleccionados.

En la carrera de Pedagogía en Inglés del total de matriculados (35), de éstos 32 son candidatos en la lista de seleccionados.

En la carrera de Traducción e Interpretación Inglés-Español del total de matriculados (55), de éstos 37 son candidatos en la lista de seleccionados.

En la carrera de Pedagogía en Historia y Geografía del total de matriculados (45), de éstos 41 son candidatos en la lista de seleccionados.

En la carrera de Pedagogía en Filosofía del total de matriculados (18), de éstos los 13 son candidatos en la lista de seleccionados.

En la carrera de Administración Turística Multilingüe del total de matriculados (46), de éstos los 30 son candidatos en la lista de seleccionados.

FACULTAD CIENCIAS SOCIALES

2680	BIBLIOTECOLOGIA
2682	PERIODISMO
2696	SOCIOLOGÍA

Tabla N°59: Tabla de ratificación Facultad Ciencias Sociales

Código Carrera	Seleccionados Matriculados	Seleccionados Totales	Seleccionados Matriculados – Seleccionados Totales	Tasa de Ratificación
2680	32	30	-2	1,07
2682	44	45	1	0,98
2696	40	45	5	0,89

Fuente:DAPEI

En la carrera de Bibliotecología del total de matriculados (32), de éstos 15 son candidatos en la lista de seleccionados.

En la carrera de Periodismo del total de matriculados (44), de éstos 29 son candidatos en la lista de seleccionados.

En la carrera de Sociología del total de matriculados (40), de éstos 31 son candidatos en la lista de seleccionados.

CAMPUS SAN FELIPE

CAMPUS SAN FELIPE	
2636	PEDAGOGÍA EN ED. TEC. EN DIBUJO TÉCNICO - SAN FELIPE
2604	EDUCACIÓN PARVULARIA - SAN FELIPE
2606	PEDAGOGÍA EN EDUCACIÓN BÁSICA - SAN FELIPE
2608	EDUCACIÓN DIFERENCIAL - SAN FELIPE
2609	PEDAGOGÍA EN CASTELLANO - SAN FELIPE
2659	PEDAGOGÍA EN INGLÉS - SAN FELIPE
2672	PEDAGOGÍA EN MATEMÁTICAS Y COMPUTACIÓN - SAN FELIPE
2698	PEDAGOGÍA EN HISTORIA Y GEOGRAFÍA - SAN FELIPE
2699	INGENIERÍA EN INFORMÁTICA - SAN FELIPE

Tabla N°60: Tabla de ratificación Campus San Felipe

Código Carrera	Seleccionados Matriculados	Seleccionados Totales	Seleccionados Matriculados – Seleccionados Totales	Tasa de Ratificación
2608	22	20	-2	1,10
2609	14	20	6	0,70
2659	15	21	6	0,71
2672	9	10	1	0,90
2698	9	17	8	0,53
2699	13	20	7	0,65

Fuente:DAPEI

En la carrera de Educación Diferencial San Felipe del total de matriculados (22), de éstos 20 son candidatos en la lista de seleccionados.

En la carrera de Pedagogía en Castellano San Felipe del total de matriculados (14), de éstos los 14 son candidatos en la lista de seleccionados.

En la carrera de Pedagogía en Inglés San Felipe del total de matriculados (15), de éstos los 14 son candidatos en la lista de seleccionados.

En la carrera de Pedagogía en Matemática y Computación San Felipe del total de matriculados (9), de éstos los 9 son candidatos en la lista de seleccionados.

En la carrera de Pedagogía en Historia y Geografía San Felipe del total de matriculados (9), de éstos 7 son candidatos en la lista de seleccionados.

En la carrera de Ingeniería Informática San Felipe del total de matriculados (13), de éstos son 12 candidatos en la lista de seleccionados.

CARRERAS VESPERTINAS

2633	EDUCACIÓN PARVULARIA - VESPERTINO VALPSO.
2634	PEDAGOGÍA EN EDUCACIÓN BÁSICA - VESPERTINO VALPSO.
2642	PEDAGOGÍA EN INGLÉS - VESPERTINO VALPSO.
2644	BIBLIOTECOLOGÍA - VESPERTINO VALPSO.
2653	PEDAGOGÍA EN HISTORIA Y GEOGRAFÍA - VESPERTINO VALPARAÍSO
2658	PEDAGOGÍA EN CASTELLANO - VESPERTINO VALPARAÍSO

Tabla N°61: Tabla de ratificación Carreras Vespertinas

Código Carrera	Seleccionados Matriculados	Seleccionados Totales	Seleccionados Matriculados – Seleccionados Totales	Tasa de Ratificación
2633	12	21	9	0,57
2642	13	20	7	0,65
2653	18	25	7	0,72

Fuente:DAPEI

En la carrera de Pedagogía en Educación Básica Vespertina del total de matriculados (12), los 12 son candidatos en la lista de seleccionados.

En la carrera de Pedagogía en Inglés Vespertina del total de matriculados (13), de éstos 9 son candidatos en la lista de seleccionados.

En la carrera de Pedagogía en Historia y Geografía Vespertina del total de matriculados (18), de éstos 15 son candidatos en la lista de seleccionados.

INFORME: POSTULACIONES EFECTIVAS

Institucional

- **Facultad Arte**

Tabla N°62: Postulación efectivas Facultad de Arte

		2014
2630	PEDAGOGÍA EN ARTES PLASTICAS	49
2632	LICENCIATURA EN ARTE	73
2638	DIBUJANTE PROYECTISTA	21
2639	DISEÑO GRÁFICO	60
2640	PEDAGOGÍA EN EDUCACIÓN MUSICAL	113
2697	TEATRO	28

Fuente:DEMRE

- **Facultad Ciencias Naturales y Exactas**

Tabla N°63: Postulación efectivas Facultad Ciencias Naturales y Exactas

		2014
2654	GEOGRAFÍA	43
2660	PEDAGOGÍA EN BIOLOGÍA Y CIENCIAS	20
2666	PEDAGOGÍA EN FÍSICA	12
2670	PEDAGOGÍA EN QUÍMICA Y CIENCIAS	5
2673	PEDAGOGÍA EN MATEMÁTICAS Y COMPUTACIÓN	34

Fuente:DEMRE

- **Facultad de Ingeniería**

Tabla N°64: Postulación efectivas Facultad de Ingeniería

		2014
2662	INGENIERÍA CIVIL AMBIENTAL	50
2663	INGENIERÍA CIVIL INDUSTRIAL	99
2664	INGENIERÍA AMBIENTAL	46
2667	INGENIERÍA EN INFORMÁTICA	52
2668	INGENIERÍA EN ESTADÍSTICA	9

Fuente:DEMRE

- **Facultad Ciencias de la Educación**

Tabla N°65: Postulación efectiva Facultad Ciencias de la Educación

		2014
2600	EDUCACIÓN PARVULARIA - VALPARAÍSO	38
2605	PEDAGOGÍA EN EDUCACIÓN BÁSICA - VALPARAÍSO	68
2607	EDUCACIÓN DIFERENCIAL - VALPARAÍSO	139

Fuente:DEMRE

- **Facultad Ciencias de la Actividad Física y del Deporte**

Tabla N°66: Postulación efectiva Facultad Ciencias de la Actividad Física y del Deporte

		2014
2645	PEDAGOGÍA EN EDUCACIÓN FÍSICA - DAMAS	53
2647	PEDAGOGÍA EN EDUCACIÓN FÍSICA - VARONES	112
2695	TECNOLOGIA DEL DEPORTE Y RECREACIÓN	65

Fuente:DEMRE

- **Facultad Ciencias de la Salud**

Tabla N°67: Postulación efectiva Facultad Ciencias de la Salud

		2014
2671	NUTRICIÓN Y DIETÉTICA	229
2693	TERAPIA OCUPACIONAL	580
2694	KINESIOLOGÍA	295
2692	ENFERMERIA	336

Fuente:DEMRE

- **Facultad de Humanidades**

Tabla N°68: Postulación efectivas Facultad de Humanidades

		2014
2610	PEDAGOGÍA EN CASTELLANO	114
2625	PEDAGOGÍA EN INGLÉS	136
2629	TRADUCCIÓN E INTERPRETACIÓN INGLÉS-ESPAÑOL	168
2650	PEDAGOGÍA EN HISTORIA Y GEOGRAFÍA	148
2655	PEDAGOGÍA EN FILOSOFÍA	24
2683	ADMINISTRACIÓN TURISTICA MULTILINGÜE	89

Fuente:DEMRE

- **Facultad de Ciencias Sociales**

Tabla N°69: Postulación efectivas Facultad de Ciencias Sociales

		2014
2680	BIBLIOTECOLOGIA	30
2682	PERIODISMO	108
2696	SOCIOLOGÍA	105

Fuente:DEMRE

- **Campus San Felipe**

Tabla N°70: Postulación efectiva Campus San Felipe

		2014
2604	EDUCACIÓN PARVULARIA - SAN FELIPE	10
2606	PEDAGOGÍA EN EDUCACIÓN BÁSICA - SAN FELIPE	7
2608	EDUCACIÓN DIFERENCIAL - SAN FELIPE	41
2609	PEDAGOGÍA EN CASTELLANO - SAN FELIPE	26
2659	PEDAGOGÍA EN INGLÉS - SAN FELIPE	21
2672	PEDAGOGÍA EN MATEMÁTICAS Y COMPUTACIÓN - SAN FELIPE	10
2698	PEDAGOGÍA EN HISTORIA Y GEOGRAFÍA - SAN FELIPE	17
2699	INGENIERÍA EN INFORMÁTICA - SAN FELIPE	21

Fuente:DEMRE

- **Carreras Vespertinas**

Tabla N°71: Postulación efectiva Carrera Vespertinas

		2014
2634	PEDAGOGÍA EN EDUCACIÓN BÁSICA - VESPERTINO VALPSO.	21
2642	PEDAGOGÍA EN INGLÉS - VESPERTINO VALPSO.	20
2653	PEDAGOGÍA EN HISTORIA Y GEOGRAFÍA - VESPERTINO VALPARAÍSO	34

Fuente:DEMRE