

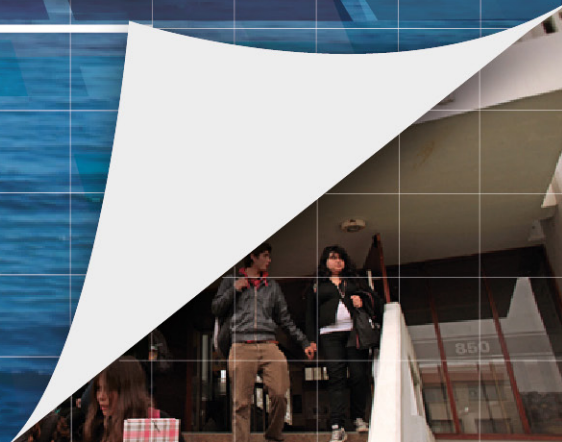

A N U A R I O
ESTADÍSTICO
2 0 1 5
Unidad de Análisis Institucional





Universidad de
Playa Ancha

VICERRECTORÍA
DE DESARROLLO

A N U A R I O E S T A D Í S T I C O 2 0 1 5

Unidad de Análisis Institucional



EQUIPO UNIDAD DE ANÁLISIS INSTITUCIONAL

María Francisca Briones Rosas

Vicerrectora de Desarrollo

Ivette Castro Riquelme

Encargada de Unidad de Análisis Institucional

Claudia Tassara Manríquez

Analista Institucional

Diseño Portada y Diagramación

Cristian Cabrera Pardo



ÍNDICE

RESEÑA HISTÓRICA	5
ESTRUCTURA INSTITUCIONAL	7
ORGANIGRAMA INSTITUCIONAL	8
FUNDAMENTOS ESTRATÉGICOS	11
1. RESUMEN DE DATOS	13
2. DATOS ACADÉMICOS	17
2.1 Programas educativos, por niveles y área de conocimiento	19
2.2 Población estudiantil: carreras y programas de pregrado	22
2.2.1 Matrícula de pregrado en primer año por carreras, sedes y sexo, a diciembre año 2015	22
2.2.2 Matrícula de pregrado total por carreras, sedes y sexo, año 2015	32
2.3 Población estudiantil: programas de post-grado	42
2.3.1 Matrícula de post-grado en primer año por programas y sexo, año 2015	42
2.3.2 Matrícula de post-grado total por programas y sexo, año 2015	44
2.4 Población estudiantil: titulados por carrera, sede y sexo, año 2015	46
2.4.1 Titulados de pregrado por carrera, sedes y sexo, año 2015	46
2.4.2 Titulados de post-grado por programas y sexo, año 2015	49
2.4.3 Tasa Porcentual de titulados con año de rezago, 2012-2015	51

3	PERSONAL ACADÉMICO Y DE ADMINISTRACIÓN	53
3.1	Número de personal académico	55
3.2	Número de personal de administración	58
4.	INFRAESTRUCTURA	59
5.	DATOS ECONÓMICOS	69
6.	ARANCELES UPLA, PERÍODO 2008-2015	75
7.	EVOLUCIÓN DE PUNTAJE PSU	79
7.1	Evolución de puntaje promedio PSU de ingreso a la UPLA, según sexo, 2010-2015	81
7.2	Evolución de puntaje máximo PSU de ingreso a la UPLA, según sexo, 2010-2015	86
7.3	Evolución de puntaje mínimo PSU de ingreso a la UPLA 2010-2015	91
8.	TASA DE RETENCIÓN	97
8.1	Tasa de retención primer año (del 1er al 3º semestre).	99
8.2	Tasa de retención total (del 1er al 8º, al 10º o al 12º semestre).	110
9.	INVESTIGACIÓN Y POSTGRADO	119
9.1	Investigación	121
9.2	Postgrado	122
10.	CONVENIOS DE DESEMPEÑO	123

RESEÑA HISTÓRICA



La Universidad de Playa Ancha es una corporación de derecho público, autónoma, laica, con personalidad jurídica y patrimonio propio, ubicada en la ciudad de Valparaíso, desarrollando actividades en esta ciudad y San Felipe. Realiza su misión en los ámbitos propios de su competencia de conformidad con su Plan de Desarrollo Estratégico Institucional, en formación de postgrado, profesionales y técnicos de nivel universitario, la investigación y vinculación con el medio, comprometida con el desarrollo social, económico y cultural de la región de Valparaíso y el país.

Como entidad estatal, privilegia su vocación de servicio, su sentido social, su patrimonio intangible, acumulando tradición y experiencia pedagógica.

En este contexto, una de sus políticas permanentes ha sido la de favorecer la igualdad de oportunidades para los alumnos de condición socioeconómica deficitaria, estableciendo mecanismos de apoyo académico, social y administrativo, subsidiando de manera significativa los recursos que el Estado otorga para atender al gran número de alumnos que precisa de ayudas sociales.

La Universidad de Playa Ancha cuenta con una fuerte identidad corporativa; es una universidad pública, plural, con manifiesta vocación de servicio público, con alto sentido de responsabilidad social y clara valoración de su capital humano y de su producción intelectual y su patrimonio intangible, evidenciado en el reconocimiento de la calidad de sus procesos formativos, comprometidos con el desarrollo del país y principalmente de la Región de Valparaíso, tanto por parte de sus egresados como por sus empleadores.

En sus sesenta y ocho años de existencia, a partir de su fundación como Instituto Pedagógico de Valparaíso en 1948, la Universidad ha vivido distintos períodos, varios de los cuales han estado marcados por hechos que afectaron su marcha institucional, por lo cual ha debido conciliar su tradición con la realidad circundante y las demandas que la transferencia y el desarrollo del conocimiento le han planteado. En 1955 se transforma en Instituto Pedagógico de la Universidad de Chile; posteriormente en el Área de Humanidades (1968); luego en Facultad de Educación y Letras, Sede Valparaíso de la Universidad de Chile (1973). En 1981 asume el nombre de Academia Superior de Ciencias Pedagógicas. Finalmente, desde 1985, es Universidad de Playa Ancha de Ciencias de la Educación. En 1990 se realiza en esta universidad la primera elección de rector.

Actualmente la Universidad de Playa Ancha ofrece carreras y programas en distintas áreas del conocimiento, complementando su oferta inicial de formación pedagógica con carreras del área Arte y Arquitectura, Administración y Comercio, Derecho, Ciencias Sociales, Humanidades, Educación, Tecnología, Salud y Ciencias Básicas. Su presencia regional se proyecta, además, en el Valle del Aconcagua con un moderno Campus en la ciudad de San Felipe, el cual funciona desde el año 1991.

ESTRUCTURA INSTITUCIONAL

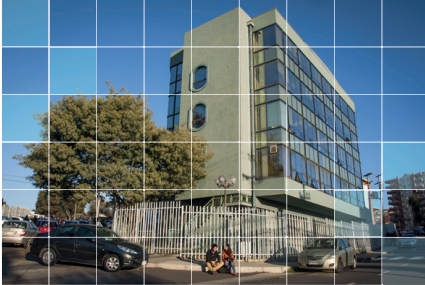

La estructura institucional emana del Decreto con Fuerza de Ley N° 2 del Ministerio de Educación Pública de 1986, que fija el Estatuto de la Universidad de Playa Ancha de Ciencias de la Educación. Tal cuerpo legal establece la existencia de autoridades unipersonales y colegiadas. El rector es la máxima autoridad unipersonal de la Universidad; el prorector, segunda autoridad; los decanos son las máximas autoridades de cada Facultad; el secretario general es quien actúa como Ministro de Fe de la institución; y el contralor es el funcionario superior responsable de cautelar la juridicidad de los

actos de la corporación. Además, rectoría, con el acuerdo de la Honorable Junta Directiva, ha creado las siguientes vicerrectorías: Académica (D.E. 348/02), Administración y Finanzas (D.E. 347/02), de Desarrollo (D.E. 349/02), de Campus San Felipe (D.E. 514/2010) y la de Investigación, Postgrado e Innovación (D.E. 178/2011). Además, en abril de 2011, se crean la Fiscalía (D.E. 179/2011) y la Auditoría y Control de Gestión (D.E. 180/2011). El fiscal tiene la función de reforzar y modernizar la asesoría jurídica institucional a fin de producir mayor rapidez y agilidad en los procesos administrativos, asumiendo las funciones de dirección jurídica y el rol de investigación en la aplicación normativa.

En 2015, la Universidad de Playa Ancha cuenta con 8 facultades. En estas se imparten 37 programas de pregrado profesionales y 12 programas de pregrado de formación técnica en su campus Valparaíso y campus San Felipe. Las facultades son: Arte, Humanidades, Ciencias de la Educación, Ciencias Naturales y Exactas, Ciencias Sociales, Ciencias de la Salud, Ciencias de la Actividad Física y del Deporte e Ingeniería.

ORGANIGRAMA INSTITUCIONAL

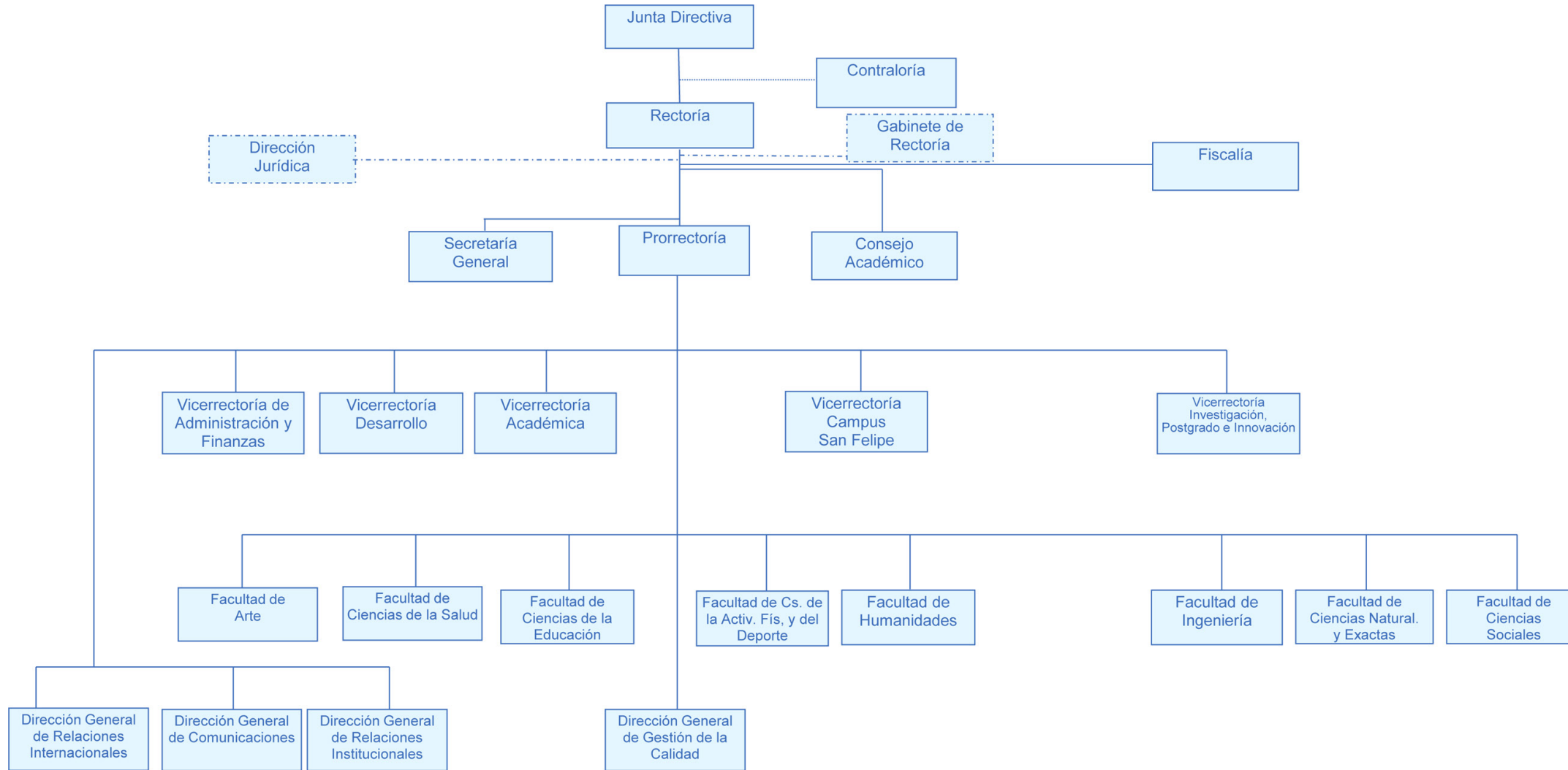

AUTORIDADES UNIVERSIDAD DE PLAYA ANCHA

Cargo	Nombre
Rector	Patricio Sanhueza Vivanco
Prorrectora	Carmen Ibáñez Castillo
Vicerrectora de Desarrollo	María Francisca Briones Rosas
Vicerrectora Académica	Cecilia Arriagada Correa
Vicerrector de Administración y Finanzas	Eduardo Faivovich Bortnik
Vicerrector de Investigación, Postgrado e Innovación	Daniel López Stefoni
Vicerrector Campus San Felipe	Patricio Ibáñez León
Contralor	Luis Narciso Bork Vega
Secretario General	Jorge Ricardo Ernesto Sanchez Valencia
Director Jurídico	Raúl Celis Montt
Decana Facultad de Ciencias de la Salud	María Mirta Crovetto Mattassi
Decano Facultad de Ciencias de la Educación	Luis Alberto Díaz Arancibia
Decano Facultad de Ciencias Sociales	Felip Gascon I Martin
Decano Facultad de Arte	Alberto Donato Madrid Letelier
Decano Facultad de Ingeniería	Verónica Cecilia Meza Ramírez
Decano Facultad de Ciencias de la Actividad Física y del Deporte	Cesar Jaime Oliva Aravena
Decano Facultad de Ciencias Naturales y Exactas	José Galvarino Rubio Valenzuela
Decano Facultad de Humanidades	Juan Hugo Saavedra Avila



FUNDAMENTOS ESTRATÉGICOS



Misión

La Universidad de Playa Ancha es una institución autónoma del Estado, con tradición en el área de la Educación y que desarrolla también las Ciencias, Humanidades, Tecnologías y Artes. El área tradicional y las demás áreas se complementan y potencian mutuamente en el desarrollo de la Docencia de Pregrado y Postgrado, la Investigación y Vinculación con el Medio. Si bien la docencia de pregrado ocupa un rol central en las actividades de la Universidad, ella está concebida como una entidad compleja por su compromiso con el desarrollo de la región de Valparaíso. En la formación de postgraduados, profesionales y técnicos se privilegia la calidad y está orientada a que sus egresados logren adaptarse a contextos diversos y dinámicos a través de un perfil humanista, analítico, crítico y creativo. La generación de conocimiento es entendida en su concepto más amplio de investigación, desarrollo e innovación y de creación artística como un medio de desarrollo cultural. La universidad promueve la construcción de una sociedad más inclusiva y democrática, evidenciando una importante vocación social en sus tareas propias.

Visión

La Universidad de Playa Ancha quiere ser reconocida por su decidida contribución al desarrollo de la región de Valparaíso, por su rol social y por la calidad de sus actividades docentes, de investigación, de creación artística y de vinculación con el medio.

Posee un sello académico propio consolidado, que la distingue y proyecta al futuro como una entidad comprometida con la responsabilidad social.

Filosofía Corporativa

La responsabilidad social ocupa un lugar importante en la filosofía corporativa de la universidad, ya que orienta a responder a las necesidades de la comunidad universitaria, del barrio, de la Región de Valparaíso y del país.

La universidad por medio de sus procesos promueve: la dignidad de la persona, la libertad, la integridad, la equidad social, el desarrollo sostenible y el medioambiente, la sociabilidad y solidaridad para la convivencia, el aprecio y aceptación de la diversidad, la ciudadanía, democracia y participación, el compromiso con la verdad, el compromiso con la calidad, la excelencia y una relación dinámica entre Universidad y Sociedad.

RESUMEN de DATOS





Universidad de
Playa Ancha



1. Resumen de Datos

Información General

Año de creación de la UPLA	1985
Sedes geográficas donde está ubicada la Universidad	3
Facultades	8
Institutos de Enseñanza Superior (ITEC)	1
Centros de Investigación y Servicios	1
Centro de Información (Bibliotecas)	3

Programas Académicos	115
Carreras	81
Programas de Postgrados en ejecución	34

Población Estudiantil (Número de estudiantes matriculados)	7300
Programas de Postgrado y Postítulo	410
Carreras	6890

Recursos Humanos (Número de personas)	1185
Docentes	548
Funcionarios Administrativos y de Servicio	640

Infraestructura (en m2)	52.278,00
Total Superficie en Infraestructura 2015(en M2)	52.278,00
Total Superficie en Áreas Deportivas(en M2)	3756,77
Total Superficie en Bibliotecas	4206,67

DATOS ACADÉMICOS





Universidad de
Playa Ancha

2



2. Datos Académicos

2.1 Programas educativos, por niveles y área de conocimiento

NIVELES Y ÁREAS DE CONOCIMIENTO	Nº DE PROGRAMAS EDUCATIVOS
NIVEL PREGRADO CAMPUS VALPARAÍSO	
ÁREA	

1. ARTE Y ARQUITECTURA	3
2. DERECHO	1
3. CIENCIAS SOCIALES	6
4. HUMANIDADES	6
5. EDUCACIÓN	25
6. TECNOLOGÍA	12
7. SALUD	7
8. CIENCIAS BÁSICAS	1
Subtotal	61

NIVEL PREGRADO CAMPUS SAN FELIPE	Nº DE PROGRAMAS EDUCATIVOS
ÁREA	

1. ADMINISTRACIÓN Y COMERCIO	2
2. EDUCACIÓN	8
3. TECNOLOGÍA	9
4. DERECHO	1
Subtotal	20

NIVEL MAGÍSTER CAMPUS VALPARAÍSO	Nº DE PROGRAMAS EDUCATIVOS
ÁREA	

1. ARTE Y ARQUITECTURA	2
2. CIENCIAS SOCIALES	3
3. EDUCACIÓN	11
4. HUMANIDADES	4
5. CIENCIAS BÁSICAS	1
Subtotal	21

NIVEL MAGÍSTER CAMPUS SAN FELIPE	Nº DE PROGRAMAS EDUCATIVOS
ÁREA	

1. CIENCIAS BÁSICAS	1
Subtotal	1

NIVEL DOCTORADO CAMPUS VALPARAÍSO	Nº DE PROGRAMAS EDUCATIVOS
ÁREA	

1. CIENCIAS SOCIALES	1
2. EDUCACIÓN	1
Subtotal	2

NIVEL POSTÍTULO CAMPUS VALPARAÍSO	Nº DE PROGRAMAS EDUCATIVOS
ÁREA	

1. EDUCACIÓN	5
2. CIENCIAS SOCIALES	1
3. ARTE Y ARQUITECTURA	1
4. HUMANIDADES	2
Subtotal	9

NIVEL POSTÍTULO CAMPUS SAN FELIPE	Nº DE PROGRAMAS EDUCATIVOS
ÁREA	

1. EDUCACIÓN	1
--------------	---

TOTAL UNIVERSIDAD	115
--------------------------	------------

Fuente: Oferta Académica Año 2015, Unidad de Análisis Institucional.

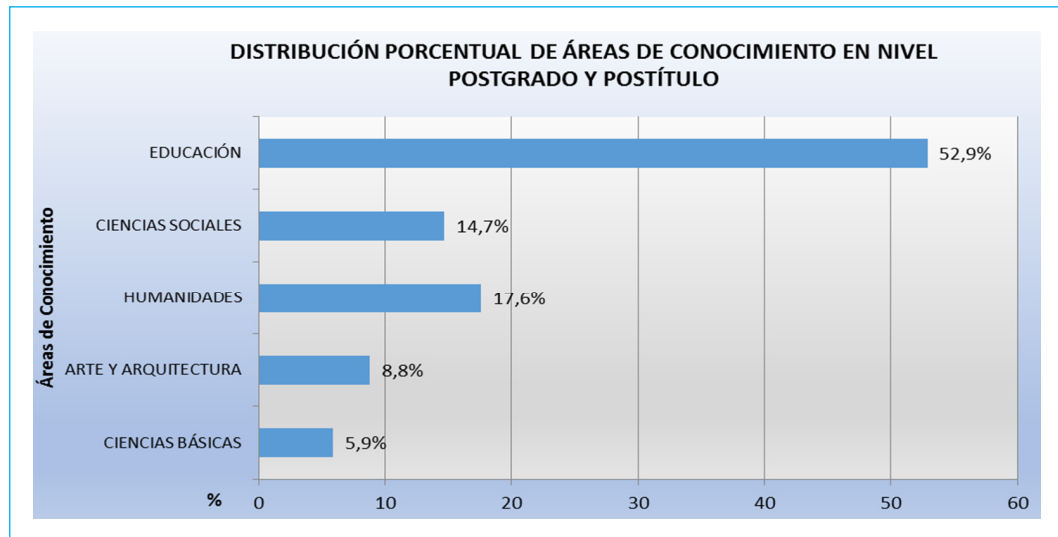
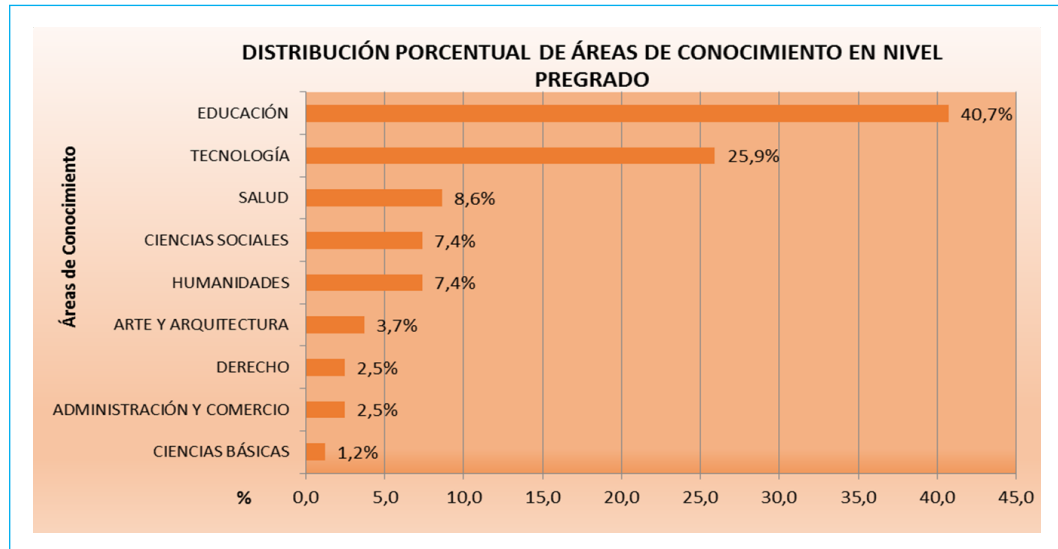

2.2 Población estudiantil: carreras y programas de pregrado

2.2.1 Matrícula de pregrado en primer año por carreras, sedes y sexo, a diciembre año 2015

FACULTAD	CARRERAS	CAMPUS VALPARAÍSO			CAMPUS SAN FELIPE			TOTAL SEXO		TOTAL
		F	M	TOTAL	F	M	TOTAL	FEMENINO	MASCULINO	
ARTE	PEDAGOGÍA EN EDUCACIÓN MUSICAL	17	30	47	-	-	-	17	30	47
	PEDAGOGÍA EN ARTES PLÁSTICAS	17	10	27	-	-	-	17	10	27
	LICENCIATURA EN ARTE	25	13	38	-	-	-	25	13	38
	DISEÑADOR GRÁFICO	13	16	29	-	-	-	13	16	29
	DIBUJANTE PROYECTISTA	5	8	13	-	-	-	5	8	13
	TEATRO	18	8	26	-	-	-	18	8	26
CIENCIAS NATURALES Y EXACTAS	PEDAGOGÍA EN MATEMÁTICA	8	10	18	1	1	2	9	11	20
	PEDAGOGÍA EN BIOLOGÍA Y CIENCIAS	8	9	17	-	-	-	8	9	17
	GEOGRAFÍA	8	15	23	-	-	-	8	15	23
	PEDAGOGÍA EN QUÍMICA Y CIENCIAS	5	3	8	-	-	-	5	3	8
	PEDAGOGÍA EN FÍSICA	2	8	10	-	-	-	2	8	10
INGENIERÍA	INGENIERÍA EN INFORMÁTICA	2	18	20	2	13	15	4	31	35
	INGENIERÍA CIVIL AMBIENTAL	8	20	28	-	-	-	8	20	28
	INGENIERÍA CIVIL INDUSTRIAL	12	24	36	-	-	-	12	24	36
	INGENIERÍA AMBIENTAL	17	5	22	-	-	-	17	5	22
	INGENIERÍA EN ESTADÍSTICA	2	4	6	-	-	-	2	4	6
CIENCIAS DE LA EDUCACIÓN	PEDAGOGÍA EN EDUCACIÓN DIFERENCIAL	37	2	39	24	1	25	61	3	64
	PEDAGOGÍA EN EDUCACIÓN BÁSICA	35	5	40	1	1	2	36	6	42
	EDUCACIÓN PARVULARIA	21	1	22	5	-	5	26	1	27
CIENCIAS DE LA ACTIVIDAD FÍSICA Y DEL DEPORTE	PEDAGOGÍA EN EDUCACIÓN FÍSICA VARONES	-	39	39	-	-	-	-	39	39
	PEDAGOGÍA EN EDUCACIÓN FÍSICA DAMAS	32	-	32	-	-	-	32	-	32
	TECNOLOGÍA EN DEPORTE Y RECREACIÓN	9	21	30	-	-	-	9	21	30
CIENCIAS DE LA SALUD	KINESIOLOGÍA	42	32	74	-	-	-	42	32	74
	TERAPIA OCUPACIONAL	65	14	79	-	-	-	65	14	79
	NUTRICIÓN Y DIETÉTICA	54	14	68	-	-	-	54	14	68
	FONOAUDIOLÓGIA	61	7	68	-	-	-	61	7	68
	ENFERMERÍA	60	16	76	-	-	-	60	16	76
HUMANIDADES	PEDAGOGÍA EN INGLÉS	23	15	38	13	4	17	36	19	55
	PEDAGOGÍA EN HISTORIA Y GEOGRAFÍA	16	28	44	4	2	6	20	30	50
	PEDAGOGÍA EN CASTELLANO	25	12	37	11	5	16	36	17	53
	TRADUCCIÓN E INTERPRETACIÓN INGLÉS-ESPAÑOL	38	18	56	-	-	-	38	18	56
	ADMINISTRACIÓN TURÍSTICA MULTILINGÜE	23	11	34	-	-	-	23	11	34
	PEDAGOGÍA EN FILOSOFÍA	5	7	12	-	-	-	5	7	12
CIENCIAS SOCIALES	SOCIOLOGÍA	8	25	33	-	-	-	8	25	33
	PSICOLOGÍA	38	24	62	-	-	-	38	24	62
	PERIODISMO	24	18	42	-	-	-	24	18	42
	BIBLIOTECOLOGÍA	17	15	32	-	-	-	17	15	32
CARRERAS VESPERTINAS	PEDAGOGÍA EN EDUCACIÓN BÁSICA	14	3	17	-	-	-	14	3	17
	PEDAGOGÍA EN INGLÉS	6	12	18	-	-	-	6	12	18
	PEDAGOGÍA EN HISTORIA Y GEOGRAFÍA	5	5	10	-	-	-	5	5	10

INSTITUTO TECNOLÓGICO	TÉCNICO EN MINERÍA VESPERTINO	5	7	12	10	51	61	15	58	73
	TÉCNICO EN PREVENCIÓN DE RIESGOS	2	5	7	3	6	9	5	11	16
	TÉCNICO EN PREVENCIÓN DE RIESGOS DIURNO	-	-	-	3	6	9	3	6	9
	TÉCNICO EN GEOLOGÍA MINERA VESPERTINO	-	-	-	10	22	32	10	22	32
	ANALISTA QUÍMICO	7	8	15	-	-	-	7	8	15
	TÉCNICO EN SEGURIDAD MINERA VESPERTINO	-	-	-	9	9	18	9	9	18
	TÉCNICO EN GESTIÓN AMBIENTAL MINERO	-	-	-	6	12	18	6	12	18
	TÉCNICO EN ENFERMERÍA DIURNO	15	2	17	-	-	-	15	2	17
	TÉCNICO EN ENFERMERÍA VESPERTINO	3	3	6	-	-	-	3	3	6
	TÉCNICO EN CONSTRUCCIÓN VESPERTINO	-	-	-	1	19	20	1	19	20
	TÉCNICO EN ADMINISTRACIÓN DE RR.HH. VESPERTINO	-	-	-	5	5	10	5	5	10
	TÉCNICO EN ADMINISTRACIÓN DE RR.HH. DIURNO	-	-	-	4	2	6	4	2	6
	TÉCNICO EN GESTIÓN DE TECNOLOGÍAS DE LA INFORMACIÓN Y COMUNICACIÓN	-	6	6	-	-	-	-	6	6
	GESTIÓN DE LA ADMINISTRACIÓN PÚBLICA	11	4	15	-	-	-	11	4	15
	TÉCNICO EN ADMINISTRACIÓN LOGÍSTICA	-	-	-	10	7	17	10	7	17
DIRECCIÓN DE EDUCACIÓN	P/E PEDAGÓGICA EN EDUCACIÓN TÉCNICO PROFESIONAL	32	52	84	-	-	-	32	52	84
VIRTUAL	P/E LICENCIATURA EN EDUCACIÓN	37	11	48	-	-	-	37	11	48
	TOTAL	937	643	1580	122	166	288	1059	809	1868

Fuente: Sistema AS400 a diciembre 2015.

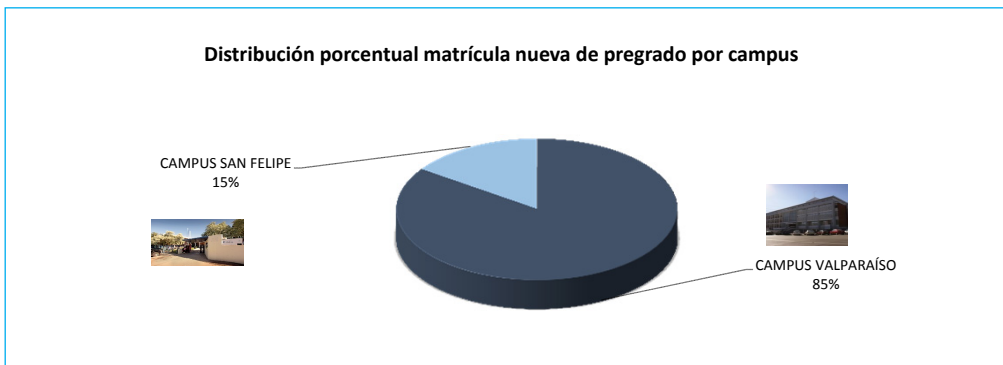

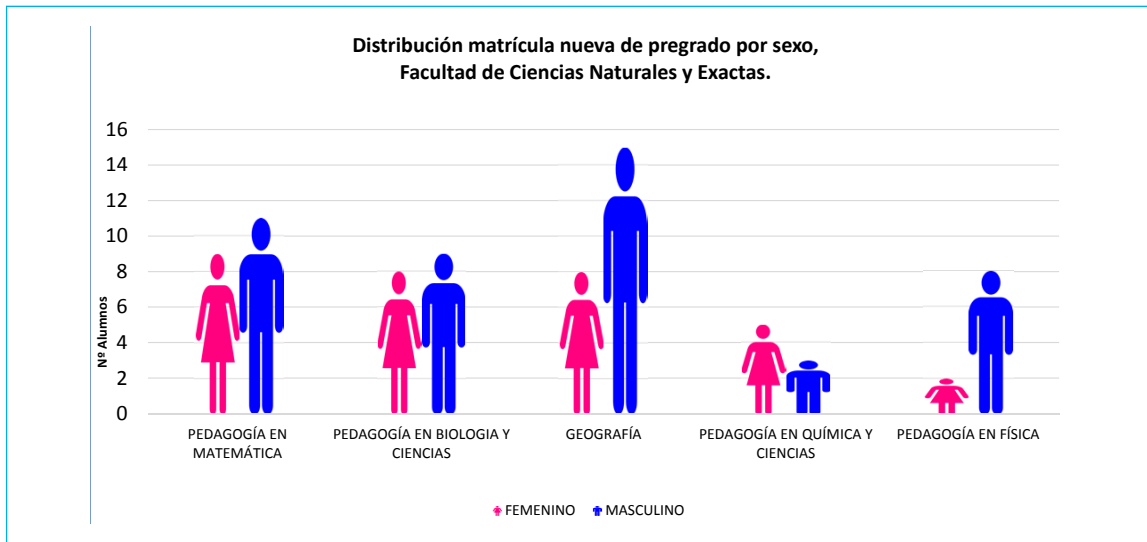
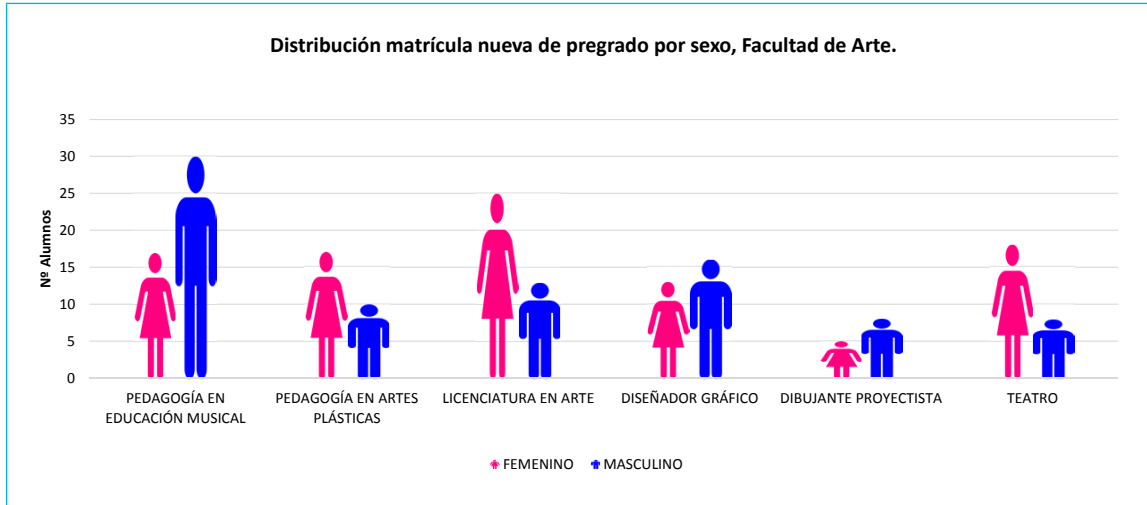

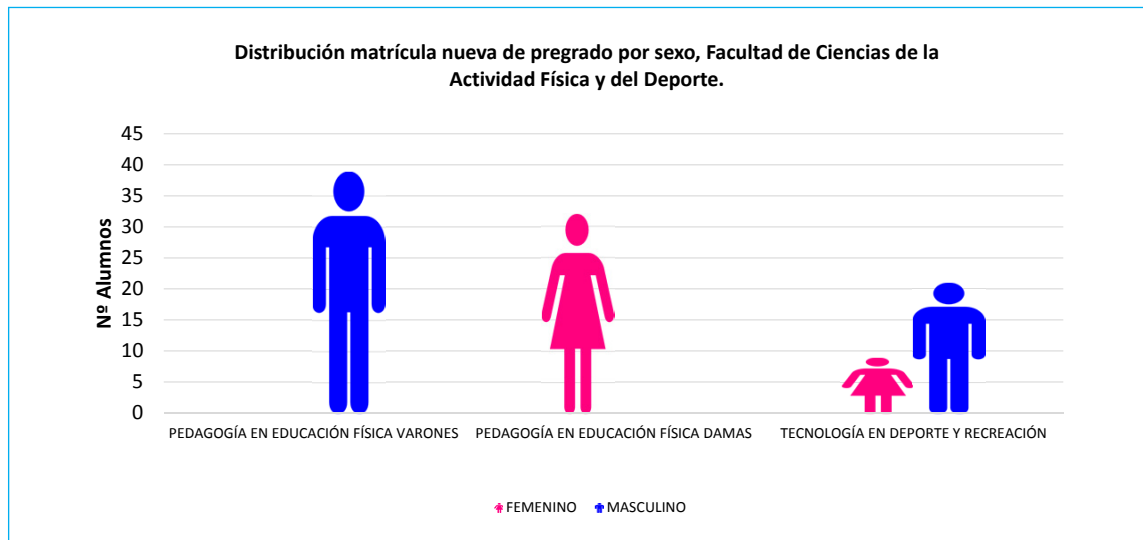
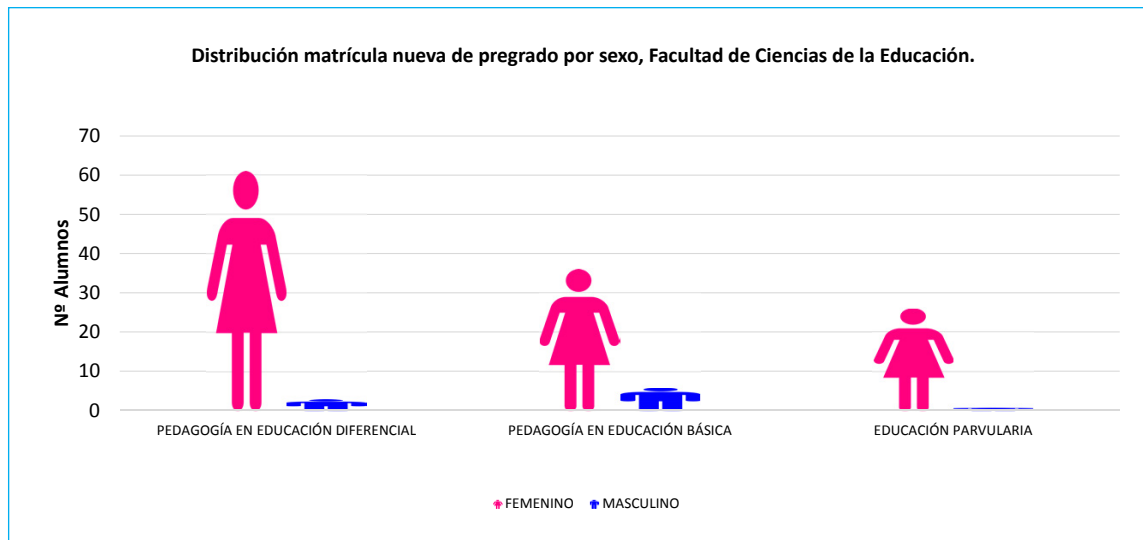

Distribución matrícula nueva de pregrado por sexo, Facultad de Ingeniería.

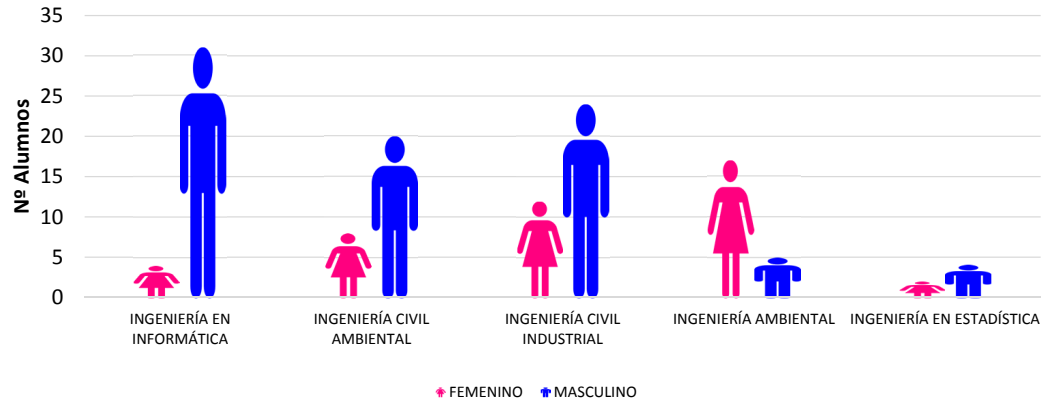

Distribución matrícula nueva de pregrado por sexo, Facultad de Humanidades.

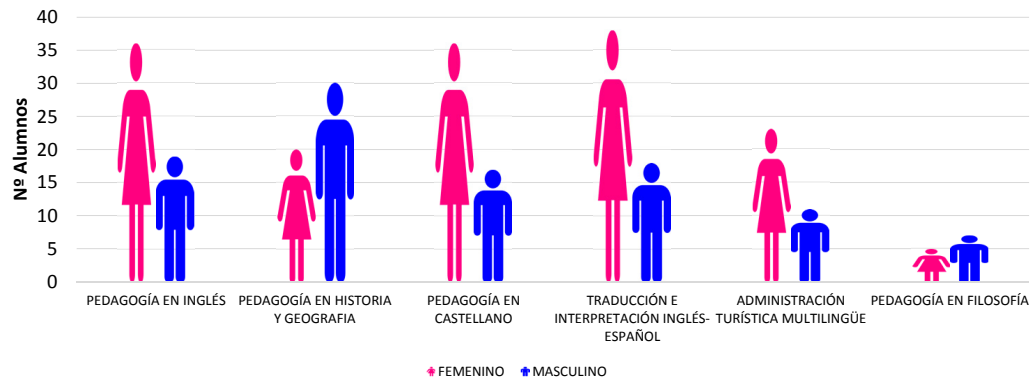

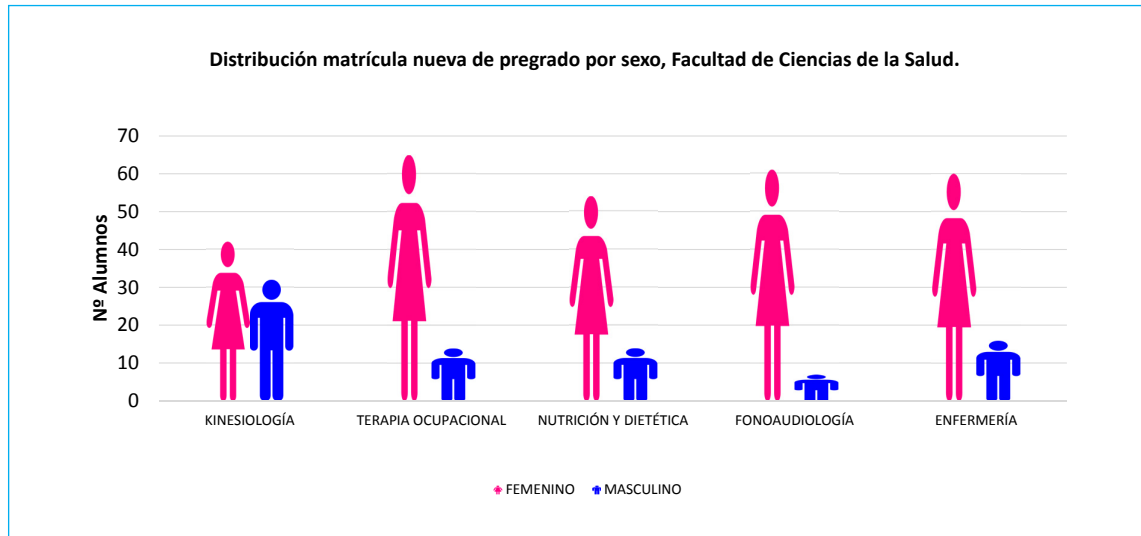
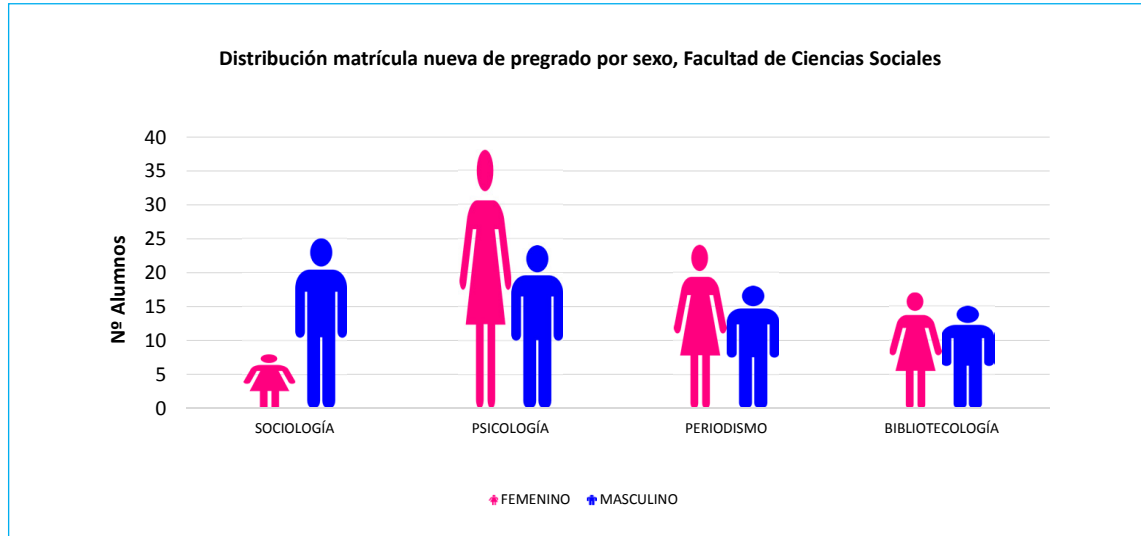

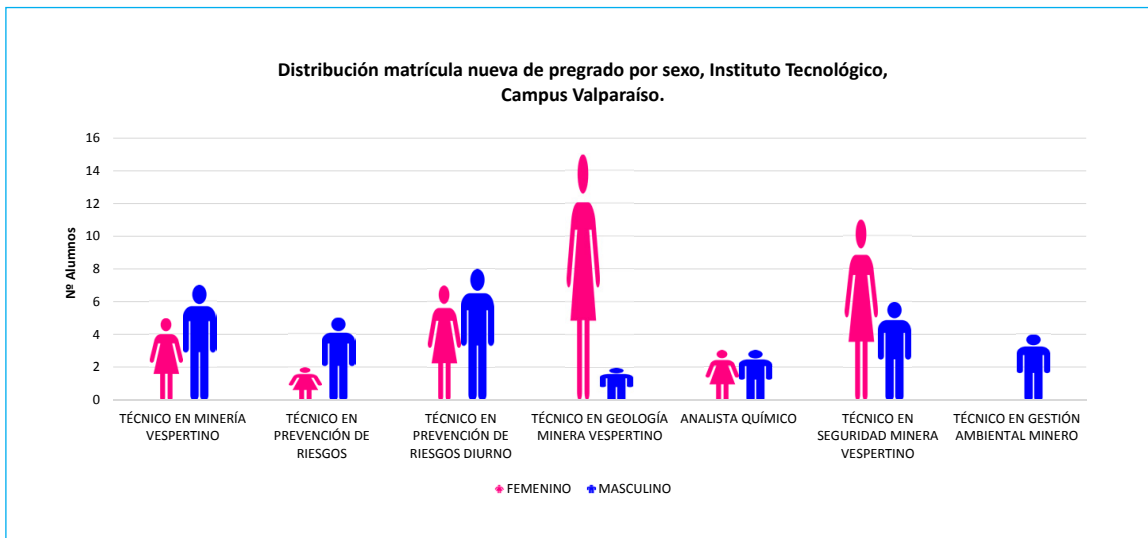
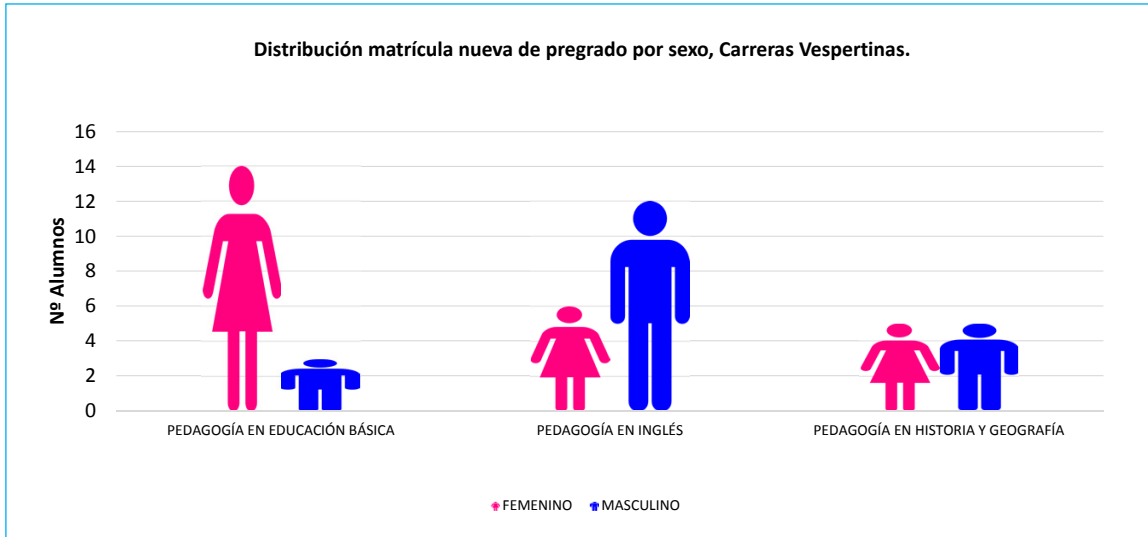

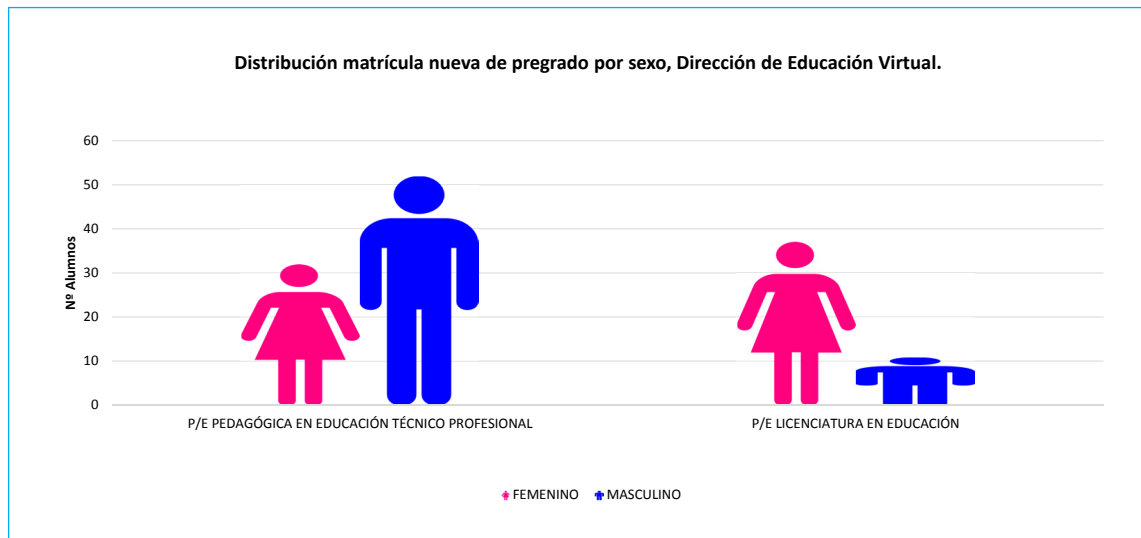
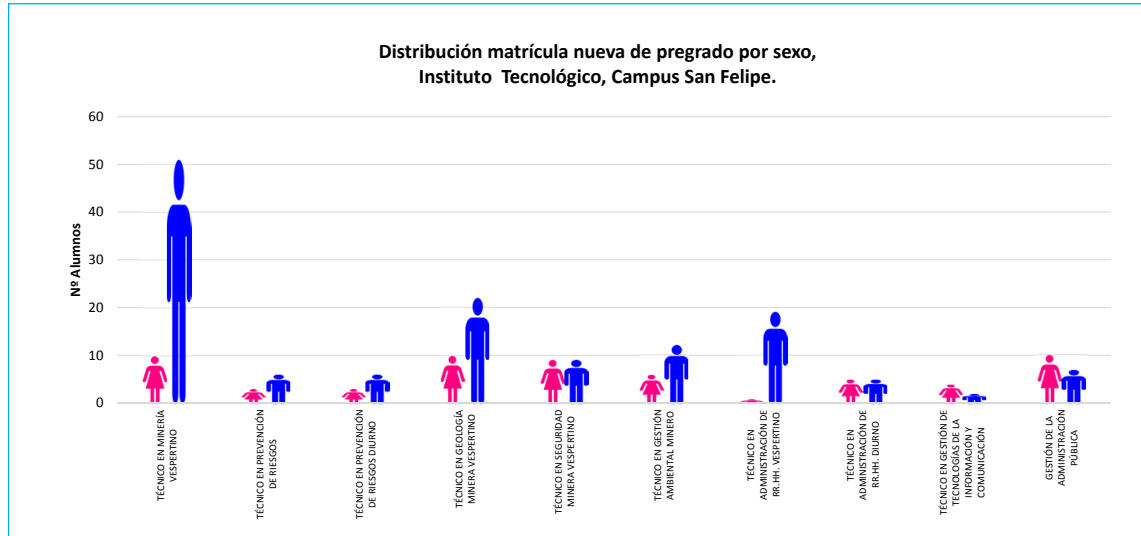

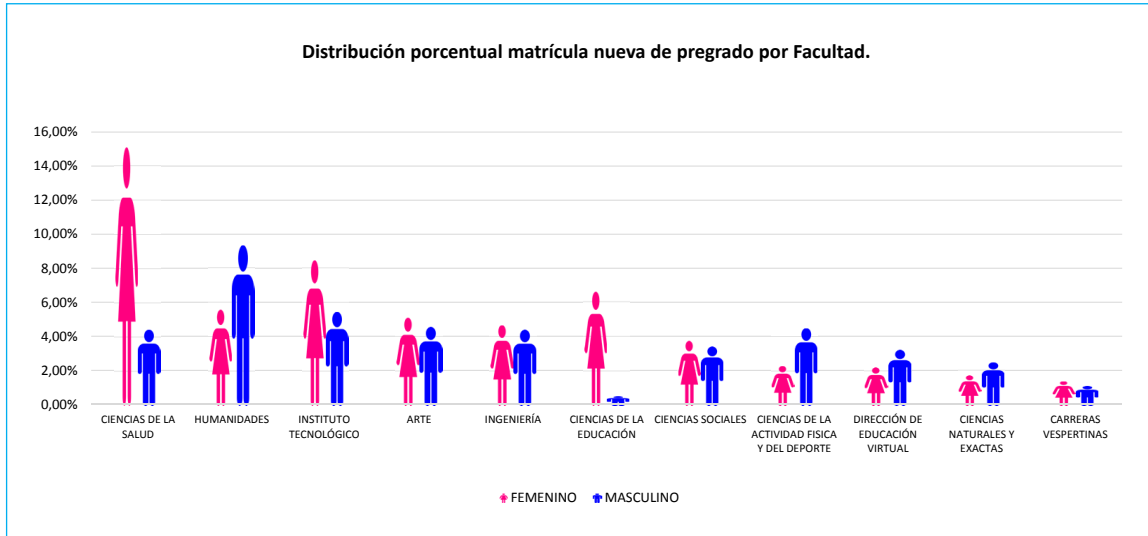

2.2.2 Matrícula de pregrado total por carreras, sedes y sexo, año 2015

FACULTAD	CARRERAS	CAMPUS VALPARAÍSO			CAMPUS SAN FELIPE			TOTAL SEXO		
		F	M	TOTAL	F	M	TOTAL	FEMENINO	MASCULINO	TOTAL
ARTE	PEDAGOGÍA EN EDUCACIÓN MUSICAL	75	136	211			0	75	136	211
	PEDAGOGÍA EN ARTES PLÁSTICAS	95	39	134			0	95	39	134
	PEDAGOGÍA EN EDUCACIÓN TECNOLÓGICA	9	5	14			0	9	5	14
	LICENCIATURA EN ARTE	92	34	126			0	92	34	126
	DESEÑADOR GRÁFICO	40	46	86			0	40	46	86
	DIBUJANTE PROYECTISTA	32	30	62			0	32	30	62
	TEATRO	60	28	88			0	60	28	88
CIENCIAS NATURALES Y EXACTAS	PEDAGOGÍA EN MATEMÁTICA	63	56	119	33	15	48	96	71	167
	PEDAGOGÍA EN BIOLOGÍA Y CIENCIAS	59	34	93			0	59	34	93
	GEOGRAFÍA	45	57	102			0	45	57	102
	PEDAGOGÍA EN QUÍMICA Y CIENCIAS	32	11	43			0	32	11	43
	PEDAGOGÍA EN FÍSICA	13	31	44			0	13	31	44
INGENIERÍA	INGENIERÍA EN INFORMÁTICA	11	74	85	9	45	54	20	119	139
	INGENIERÍA CIVIL AMBIENTAL	58	65	123			0	58	65	123
	INGENIERÍA CIVIL INDUSTRIAL	71	96	167			0	71	96	167
	INGENIERÍA AMBIENTAL	37	35	72			0	37	35	72
	INGENIERÍA EN ESTADÍSTICA	20	23	43			0	20	23	43
CIENCIAS DE LA EDUCACIÓN	PEDAGOGÍA EN EDUCACIÓN DIFERENCIAL	217	5	222	108	7	115	325	12	337
	PEDAGOGÍA EN EDUCACIÓN BÁSICA	167	26	193	36	8	44	203	34	237
	CICLO INICIAL EDUCACIÓN	1	0	1	0	0	0	1	0	1
	EDUCACIÓN PARVULARIA	114	1	115	28	0	28	142	1	143
CIENCIAS DE LA ACTIVIDAD FÍSICA Y DEL DEPORTE	PEDAGOGÍA EN EDUCACIÓN FÍSICA VARONES	0	195	195	0		0	0	195	195
	PEDAGOGÍA EN EDUCACIÓN FÍSICA DAMAS	179	0	179			0	179	0	179
	TECNOLOGÍA EN DEPORTE Y RECREACIÓN	32	73	105			0	32	73	105
CIENCIAS DE LA SALUD	KINESIOLOGÍA	178	143	321			0	178	143	321
	TERAPIA OCUPACIONAL	275	55	330			0	275	55	330
	NUTRICIÓN Y DIETÉTICA	209	39	248			0	209	39	248
	FONOAUDILOGÍA	61	7	68			0	61	7	68
	ENFERMERÍA	111	27	138			0	111	27	138
	HUMANIDADES	PEDAGOGÍA EN INGLÉS	144	90	234	73	37	110	217	127
PEDAGOGÍA EN HISTORIA Y GEOGRAFÍA		83	121	204	21	42	63	104	163	267
PEDAGOGÍA EN CASTELLANO		132	60	192	56	19	75	188	79	267
TRADUCCIÓN E INTERPRETACIÓN INGLÉS-ESPAÑOL		132	74	206			0	132	74	206
TRADUCCIÓN FRANCÉS-ESPAÑOL Y TÉC. U. EN TUR.O COM.		1	0	1			0	1	0	1
ADMINISTRACIÓN TURÍSTICA MULTILINGÜE		98	45	143			0	98	45	143
PEDAGOGÍA EN FILOSOFÍA		27	36	63			0	27	36	63
SOCIOLOGÍA		67	94	161			0	67	94	161
CIENCIAS SOCIALES	PSICOLOGÍA	38	24	62			0	38	24	62
	PERIODISMO	87	72	159			0	87	72	159
	BIBLIOTECOLOGÍA	66	44	110			0	66	44	110

CARRERAS VESPERTINAS	EDUCACIÓN PARVULARIA	38	0	38			0	38	0	38
	PEDAGOGÍA EN EDUCACIÓN BÁSICA	67	13	80			0	67	13	80
	PEDAGOGÍA EN INGLÉS	57	38	95			0	57	38	95
	PEDAGOGÍA EN CASTELLANO	8	3	11			0	8	3	11
	PEDAGOGÍA EN HISTORIA Y GEOGRAFÍA	22	28	50			0	22	28	50
INSTITUTO TECNOLÓGICO	TÉCNICO EN MINERÍA VESPERTINO	5	12	17	32	120	152	37	132	169
	TÉCNICO EN PREVENCIÓN DE RIESGOS	6	13	19	19	32	51	25	45	70
	TÉCNICO EN PREVENCIÓN DE RIESGOS DIURNO			0	3	6	9	3	6	9
	TÉCNICO EN GEOLOGÍA MINERA VESPERTINO			0	26	45	71	26	45	71
	ANALISTA QUÍMICO	14	17	31			0	14	17	31
	TÉCNICO EN SEGURIDAD MINERA VESPERTINO			0	14	21	35	14	21	35
	TÉCNICO EN GESTIÓN AMBIENTAL MINERO	17	22	39			0	17	22	39
	TÉCNICO EN ENFERMERÍA DIURNO	23	3	26			0	23	3	26
	TÉCNICO EN ENFERMERÍA VESPERTINO	3	3	6			0	3	3	6
	TÉCNICO EN CONSTRUCCIÓN VESPERTINO			0	1	19	20	1	19	20
	TÉCNICO EN ADMINISTRACIÓN DE RR.HH. VESPERTINO			0	8	7	15	8	7	15
	TÉCNICO EN ADMINISTRACIÓN DE RR.HH. DIURNO			0	4	2	6	4	2	6
	TÉCNICO EN GESTIÓN DE TECNOLOGÍAS DE LA INFORMACIÓN Y COMUNICACIÓN	0	6	6			0	0	6	6
	TÉCNICO ASISTENTE DE LA EDUCACIÓN	36	14	50			0	36	14	50
	PROGRAMADOR DE APLICACIONES COMPUTACIONALES	0	3	3			0	0	3	3
GESTIÓN DE LA ADMINISTRACIÓN PÚBLICA	14	7	21			0	14	7	21	
TÉCNICO EN ADMINISTRACIÓN LOGÍSTICA			0	11	10	21	11	10	21	
DIRECCIÓN DE EDUCACIÓN VIRTUAL	P/E PEDAGOGÍA EN EDUCACIÓN TÉCNICO PROFESIONAL	69	16	85			0	69	16	85
	P/E PEDAGOGÍA EN EDUCACIÓN BÁSICA	2	0	2			0	2	0	2
	P/E LICENCIATURA EN EDUCACIÓN	45	87	132			0	45	87	132
	TOTAL	3657	2316	5973	482	435	917	4139	2751	6890

Fuente: Sistema AS400 a diciembre 2015.

Distribución porcentual matrícula total de pregrado por sexo

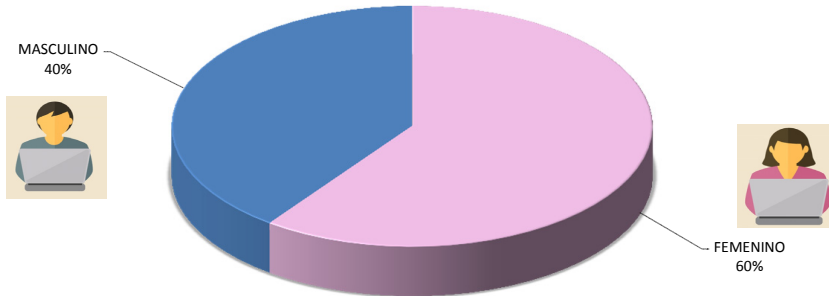

Distribución porcentual matrícula total de pregrado por campus

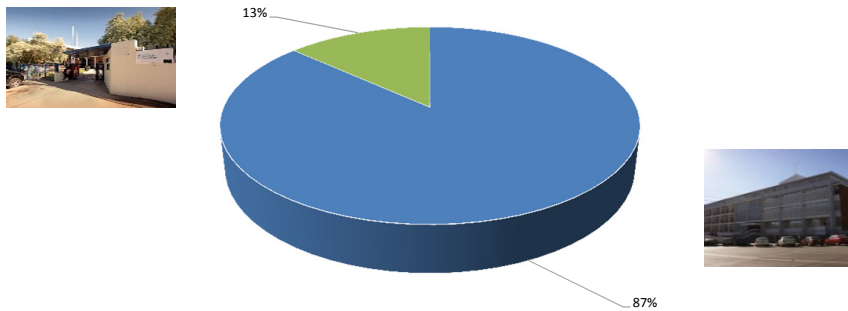

Distribución matrícula total de pregrado por sexo, Facultad de Arte.

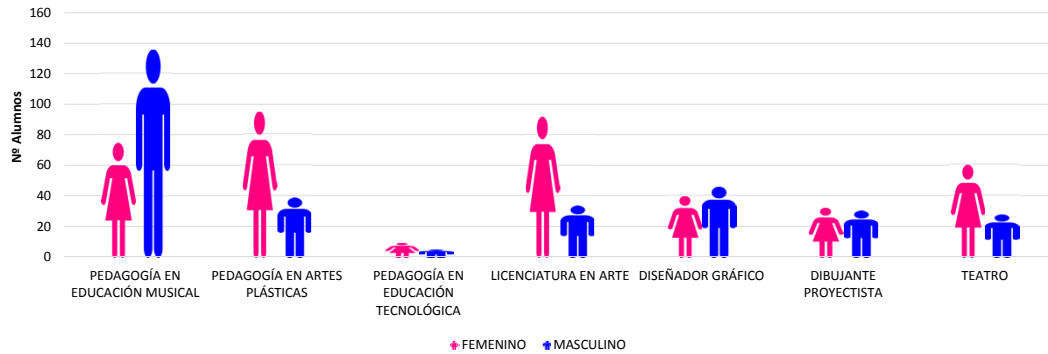

Distribución matrícula total de pregrado por sexo, Facultad de Ciencias Naturales y Exactas.

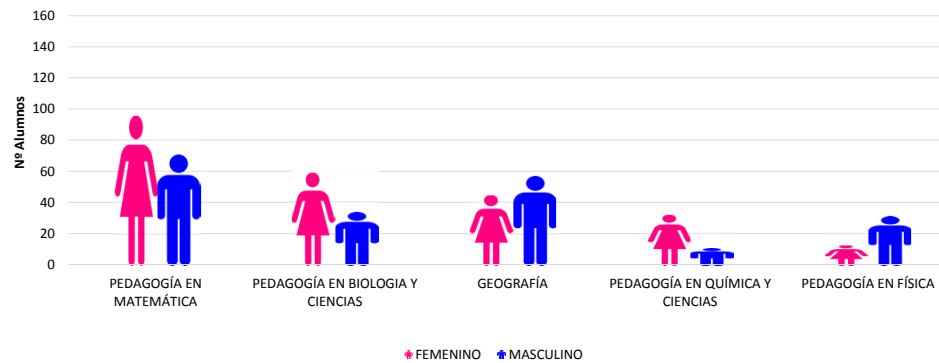

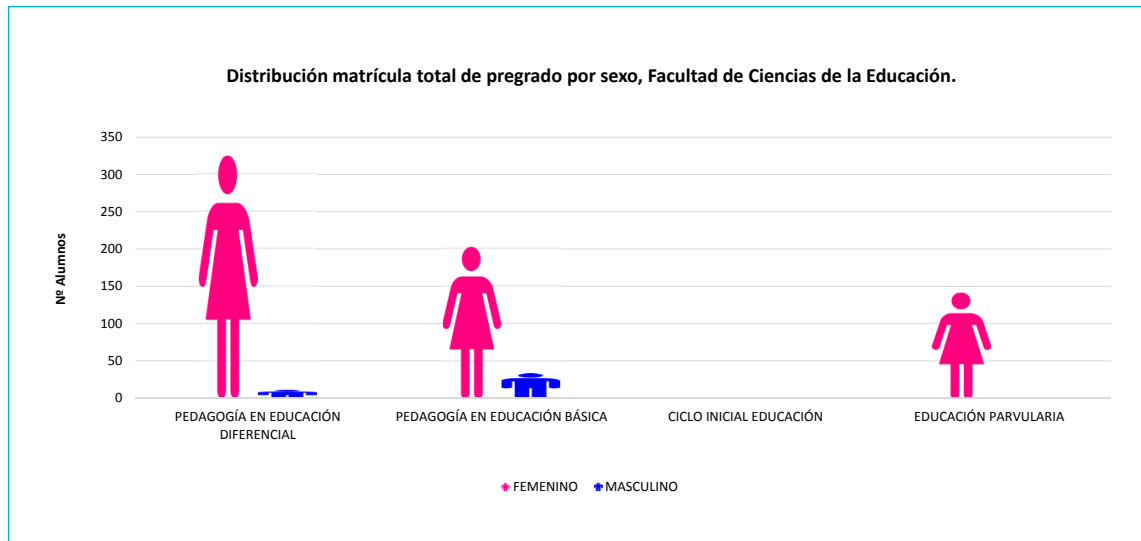
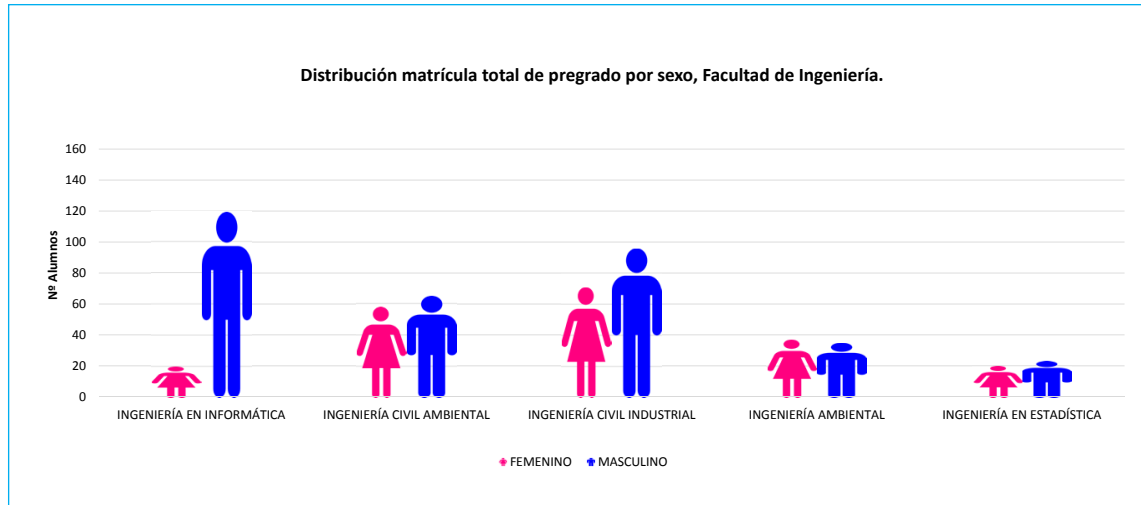

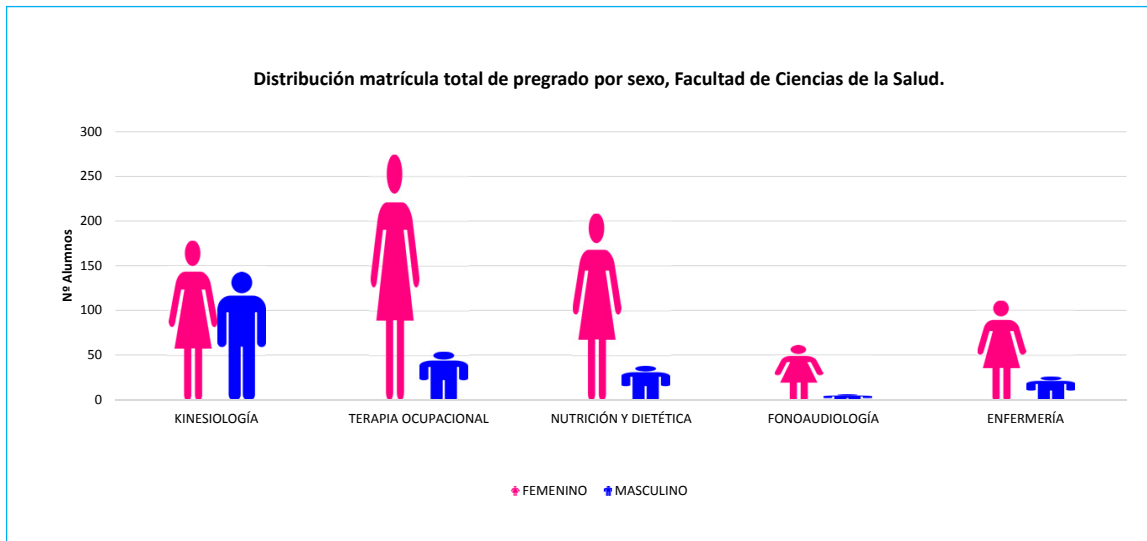
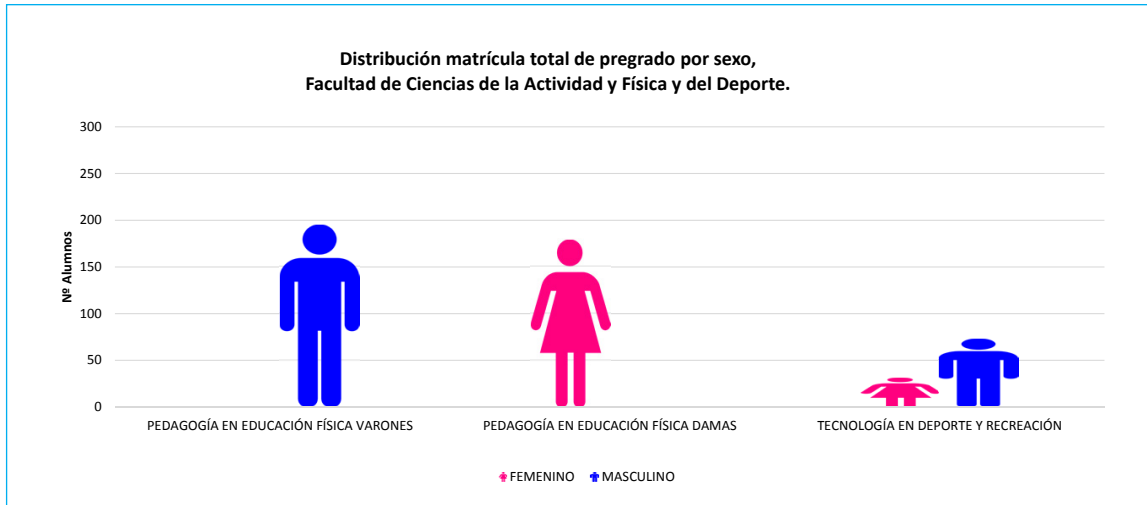

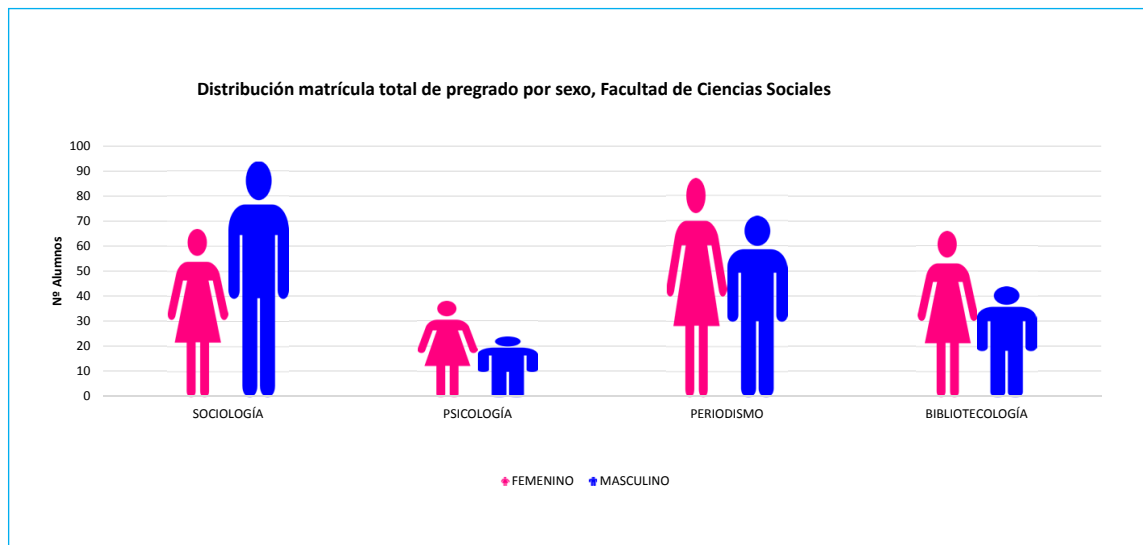
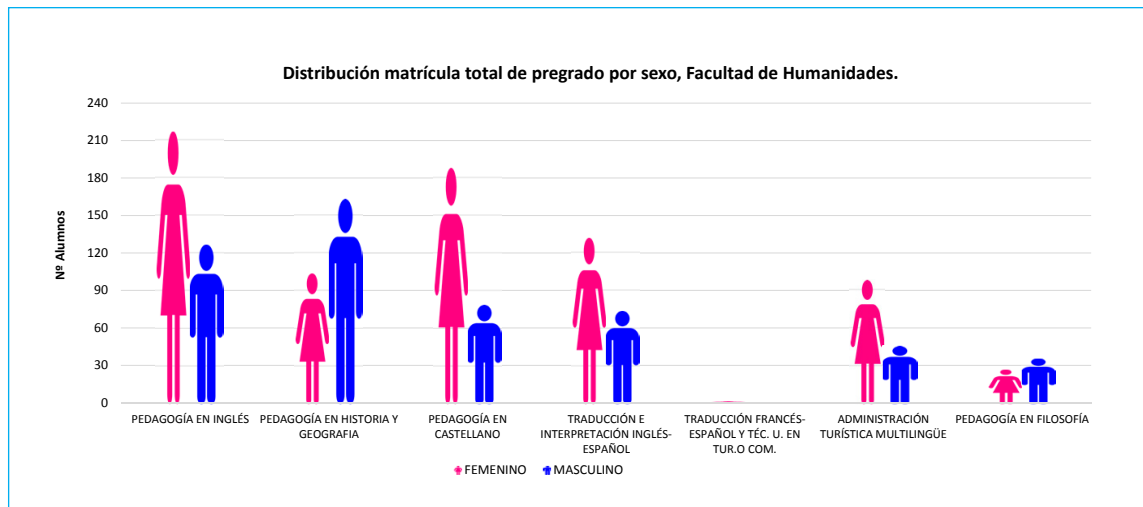

Distribución matrícula total de pregrado por sexo, Carreras Vespertinas.

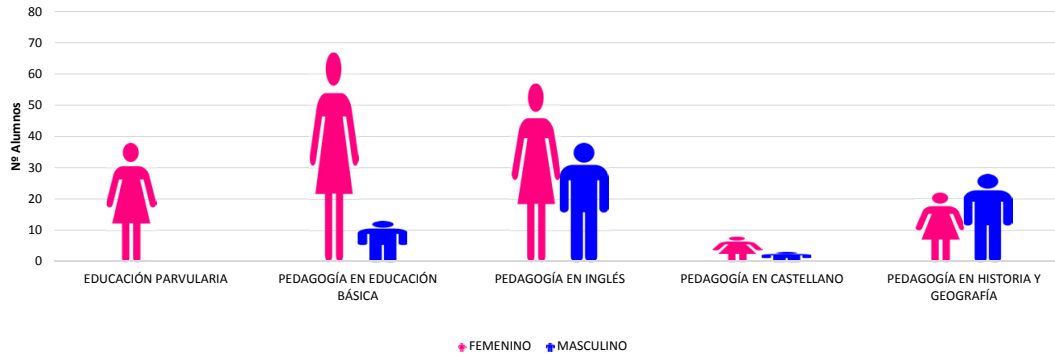

Distribución matrícula total de pregrado por sexo, Instituto Tecnológico, Campus Valparaíso.

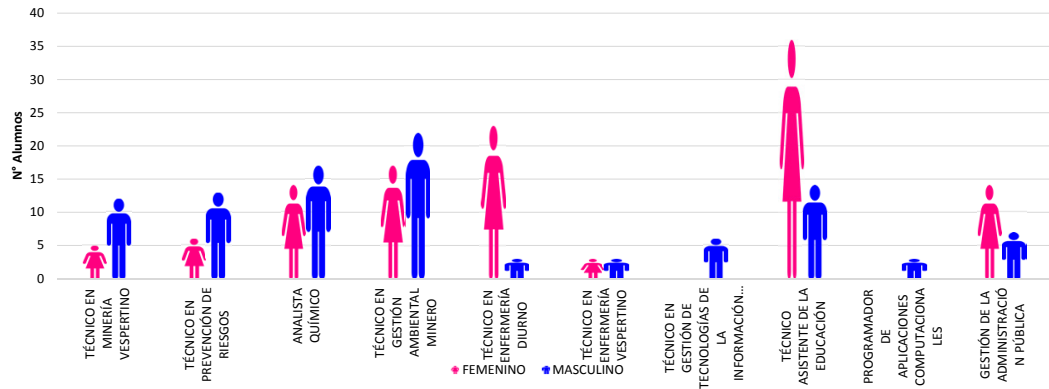

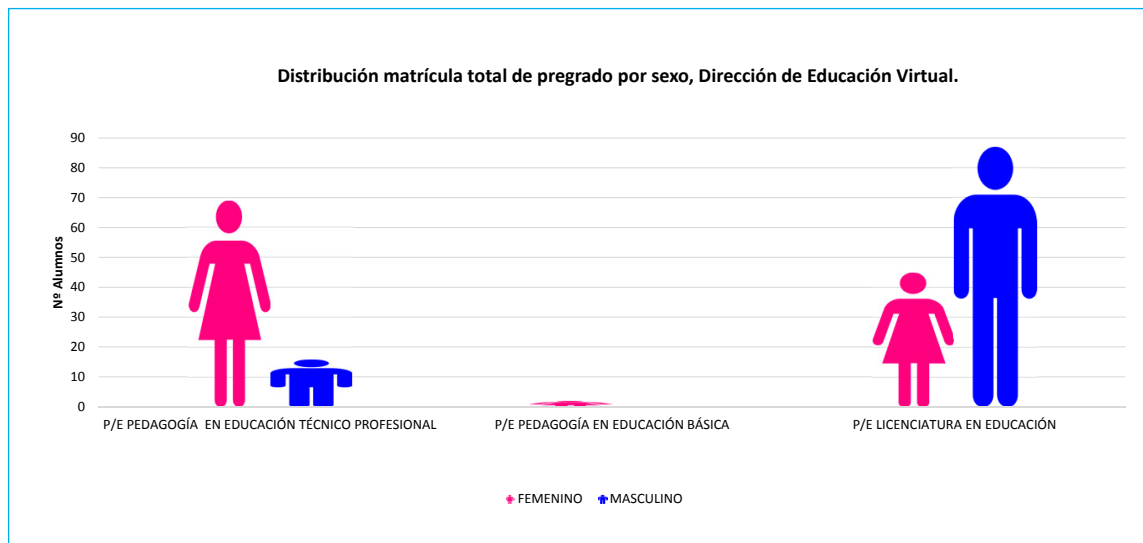
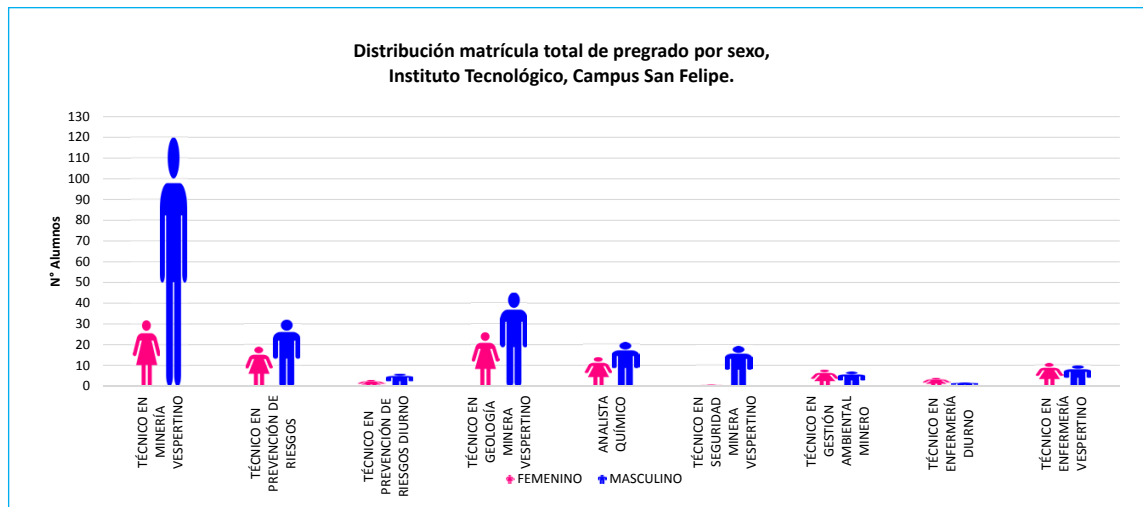

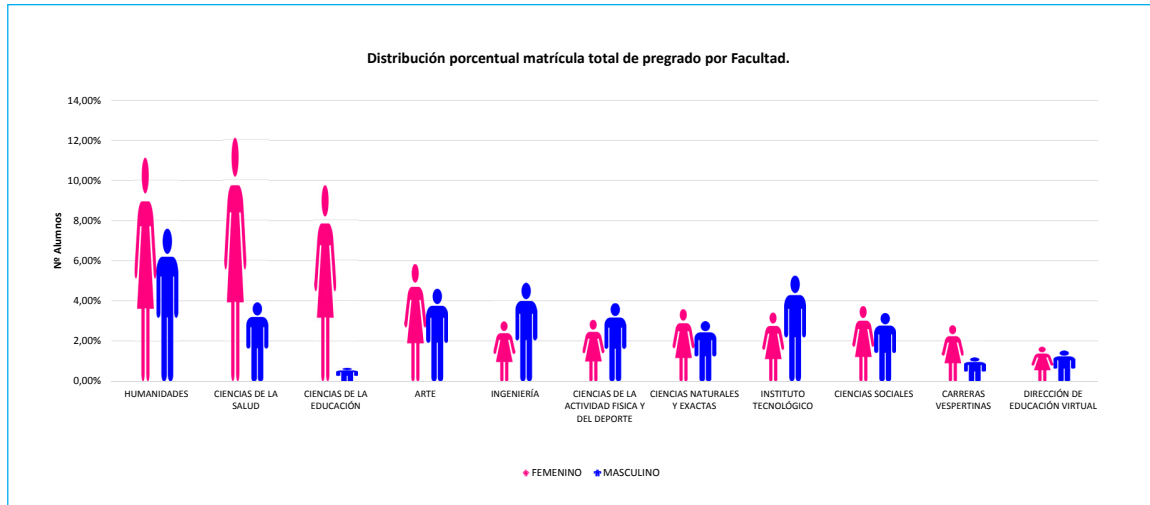

2.3 Población Estudiantil: programas de post-grado.

2.3.1 Matrícula de post-grado en primer año por programas y sexo, año 2015

FACULTAD	CARRERAS	CAMPUS VALPARAÍSO		
		FEMENINO	MASCULINO	TOTAL
CIENCIAS NATURALES Y EXACTAS	MAGÍSTER EN ENSEÑANZAS DE LAS CIENCIAS	9	10	19
CIENCIAS DE LA EDUCACIÓN	MAGÍSTER EN ADMINISTRACIÓN EDUCACIONAL	12	6	18
	MAGÍSTER EN EVALUACIÓN EDUCACIONAL	17	13	30
	MAGÍSTER EN AMBIENTES PROPICIOS PARA EL APRENDIZAJE MENCIÓN VIOLENCIA ESCOLAR Y CONVIVENCIA SOCIAL	10	0	10
	MAGÍSTER EN EDUCACIÓN DE ADULTOS Y PROCESOS FORMATIVOS	1	0	1
	POSTÍTULO ORIENTACIÓN EDUCACIONAL	15	5	20
DIRECCIÓN DE EDUCACIÓN VIRTUAL	MAGÍSTER EN EDUCACIÓN AMBIENTAL (A DISTANCIA)	4	3	7
ARTE	MAGÍSTER EN EDUCACIÓN ARTÍSTICA	4	1	5
	DIPLOMADO EN VOZ PROFESIONAL	4	2	6
	MAGÍSTER EN ARTE, MENCIÓN PATRIMONIO	10	4	14
CIENCIAS SOCIALES	MAGÍSTER EN BIBLIOTECOLOGÍA E INFORMACIÓN	8	0	8
	MAGÍSTER EN COMUNICACIÓN EDUCATIVA CON MENCIÓN NUEVAS TECNOLOGÍAS	4	2	6
HUMANIDADES	DIPLOMADO EN INTERCULTURALIDAD	2	3	5
	MAGÍSTER EN GESTIÓN CULTURAL	8	7	15
	MAGÍSTER EN LITERATURA CON MENCIÓN	10	10	20
	DOCTORADO EN POLÍTICAS Y GESTIÓN EDUCATIVA	2	2	4
	MAGÍSTER EN LINGÜÍSTICA CON MENCIÓN	7	1	8
CIENCIAS DE LA ACTIVIDAD FÍSICA Y DEL DEPORTE	MAGÍSTER EN CIENCIAS DE LA ACTIVIDAD FÍSICA Y DEL DEPORTE	6	8	14
	TOTAL	133	77	210

Fuente: Sistema AS400 a diciembre 2015.

**Distribución porcentual matrícula de postgrado en primer
año por sexo, año 2015**

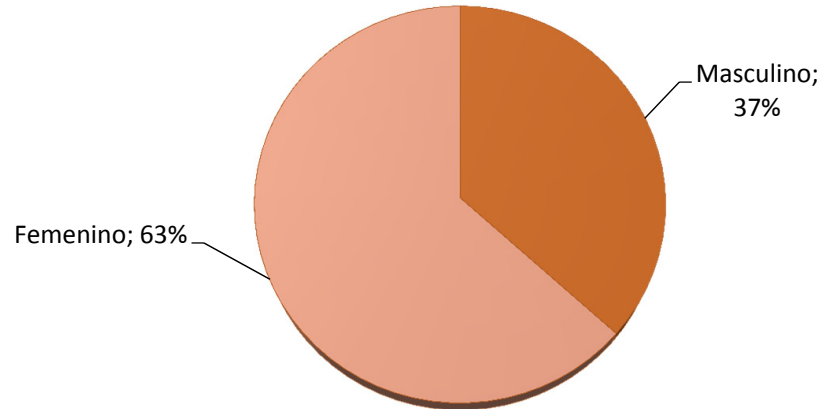

2.3.2 Matrícula de post-grado total por programas y sexo, año 2015

FACULTAD	CARRERAS	CAMPUS VALPARAÍSO		
		F	M	Total
ARTE	MAGÍSTER EN ARTE MENCIÓN PATRIMONIO	16	10	26
	DIPLOMADO EN VOZ PROFESIONAL	4	2	6
	MAGISTER EN EDUCACIÓN ARTÍSTICA	6	2	8
CIENCIAS NATURALES Y EXACTAS	MAGÍSTER EN ENSEÑANZAS DE LAS CIENCIAS	16	18	34
HUMANIDADES	MAGÍSTER EN GESTIÓN CULTURAL	14	10	24
	MAGÍSTER EN LINGÜÍSTICA CON MENCIÓN	12	4	16
	MAGÍSTER EN LITERATURA CON MENCIÓN	23	22	45
	DIPLOMADO EN INTERCULTURALIDAD	2	3	5
	DOCTORADO EN LITERATURA HISPANOAMERICANA CONTEMPORÁNEA	2	1	3
	DOCTORADO EN POLÍTICAS Y GESTIÓN EDUCATIVA	21	19	40
CIENCIAS DE LA EDUCACIÓN	MAGÍSTER EN GESTIÓN EN POLÍTICAS NACIONALES MENCIÓN EN EDUCACIÓN Y CULTURA	1	1	2
	MAGÍSTER EN ADMINISTRACIÓN EDUCACIONAL	12	8	20
	MAGÍSTER EN AMBIENTES PROPICIOS PARA EL APRENDIZAJE MENCIÓN VIOLENCIA ESCOLAR Y CONVIVENCIA SOCIAL	21	3	24
	MAGÍSTER EN EVALUACIÓN EDUCACIONAL	41	26	67
	MAGÍSTER EN EDUCACIÓN DE ADULTOS Y PROCESOS FORMATIVOS	2	1	3
	DOCTORADO EN CIENCIAS DE LA EDUCACIÓN	0	1	1
	POSTÍTULO ORIENTACIÓN EDUCACIONAL	15	5	20
CIENCIAS DE LA ACTIVIDAD FÍSICA Y DEL DEPORTE	MAGÍSTER EN ACTIVIDAD FÍSICA Y DEL DEPORTE	9	17	26
DIRECCIÓN DE EDUCACIÓN VIRTUAL	MAGÍSTER EN EDUCACIÓN AMBIENTAL (A DISTANCIA)	13	4	17
CIENCIAS SOCIALES	MAGÍSTER EN COMUNICACIÓN EDUCATIVA CON MENCIÓN NUEVAS TECNOLOGÍAS	5	2	7
	MAGÍSTER EN BIBLIOTECOLOGÍA E INFORMACIÓN	13	3	16
	TOTAL	248	162	410

Fuente: Sistema AS400 a diciembre 2015.

Distribución porcentual matrícula de postgrado total por sexo, año 2015

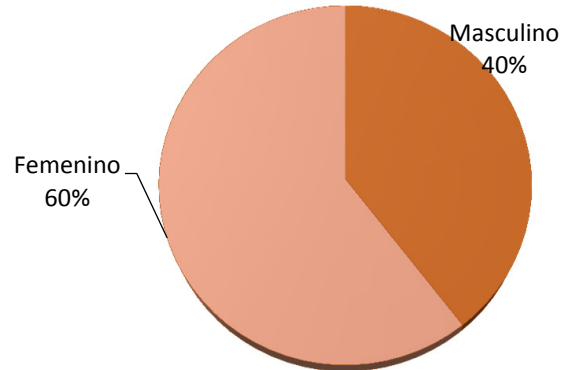

2.4 Población Estudiantil: titulados por carreras, sede, sexo, año 2015.

2.4.1 Titulados de pregrado por carreras, sedes y sexo, año 2015

FACULTAD	CARRERAS	CAMPUS VALPARAÍSO			CAMPUS SAN FELIPE			TOTAL SEXO		TOTAL
		F	M	Total	F	M	Total	F	M	
ARTE	DIBUJANTE PROYECTISTA	5	7	12				5	7	12
	DISEÑADOR GRÁFICO	12	11	23				12	11	23
	LICENCIATURA EN ARTE	11	1	12				11	1	12
	PEDAGOGÍA EN EDUCACIÓN MUSICAL	4	8	12				4	8	12
	PEDAGOGÍA EN EDUCACIÓN TECNOLÓGICA	6	3	9				6	3	9
	PEDAGOGÍA EN ARTES PLÁSTICAS	16	6	22				16	6	22
	TEATRO	6	4	10				6	4	10
CIENCIAS DE LA ACTIVIDAD FÍSICA Y DEL DEPORTE	PEDAGOGÍA EN EDUCACIÓN FÍSICA DAMAS	43	0	43				43	0	43
	PEDAGOGÍA EN EDUCACIÓN FÍSICA VARONES	0	46	46				0	46	46
	TECNOLOGÍA EN DEPORTE Y RECREACIÓN	9	17	26				9	17	26
HUMANIDADES	PEDAGOGÍA EN FILOSOFÍA	1	7	8				1	7	8
	PEDAGOGÍA EN CASTELLANO	16	7	23	14	2	16	30	9	39
	PEDAGOGÍA EN HISTORIA Y GEOGRAFÍA	22	18	40	8	16	24	30	34	64
	PEDAGOGÍA EN INGLÉS	13	5	18	11	2	13	24	7	31
	ADMINISTRACIÓN TURÍSTICA MULTILINGÜE	2	1	3				2	1	3
	SALIDA INTERMEDIA DE TÉCNICO EN TURISMO	3	2	5				3	2	5
	TRADUCCIÓN ALEMÁN-ESPAÑOL Y TÉCNICO U.TURISMO O TÉCNICO U.COM. INTERNACIONAL	3	3	6				3	3	6
	TRADUCCIÓN E INTERPRETACIÓN INGLÉS-ESPAÑOL	11	6	17				11	6	17
	TRADUCCIÓN FRANCÉS-ESPAÑOL Y TÉCNICO U.TURISMO O TÉCNICO U.COM. INTERNACIONAL	1	0	1				1	0	1
CIENCIAS NATURALES Y EXACTAS	PEDAGOGÍA EN QUÍMICA Y TÉCNICO U.TURISMO O TÉCNICO U.COM. INTERNACIONAL	3	1	4				3	1	4
	PEDAGOGÍA EN BIOLOGÍA Y CIENCIAS	26	7	33				26	7	33
	GEOGRAFÍA	11	18	29				11	18	29
	PEDAGOGÍA EN MATEMÁTICA	9	17	26	3	4	7	12	21	33
	PEDAGOGÍA EN QUÍMICA Y CIENCIAS	11	2	13				11	2	13
INGENIERÍA	PEDAGOGÍA EN FÍSICA	0	1	1				0	1	1
	INGENIERÍA AMBIENTAL	3	4	7				3	4	7
	INGENIERÍA CIVIL AMBIENTAL	8	4	12				8	4	12
	INGENIERÍA CIVIL INDUSTRIAL	3	6	9				3	6	9
	INGENIERÍA EN ESTADÍSTICA	1	2	3				1	2	3
INGENIERÍA EN INFORMÁTICA	5	15	20				5	15	20	

CIENCIAS DE LA EDUCACIÓN	EDUCACIÓN PARVULARIA	27		27	19		19	46	0	46
	PEDAGOGÍA EN EDUCACIÓN BÁSICA	36	6	42	8	1	9	44	7	51
	PEDAGOGÍA EN EDUCACIÓN DIFERENCIAL	45	3	48	21	4	25	66	7	73
CIENCIAS SOCIALES	BIBLIOTECOLOGÍA	10	6	16				10	6	16
	PERIODISMO	16	12	28				16	12	28
	SOCIOLOGÍA	13	8	21				13	8	21
CIENCIAS DE LA SALUD	TERAPIA OCUPACIONAL	33	11	44				33	11	44
	NUTRICIÓN Y DIETÉTICA	21	4	25				21	4	25
	KINESIOLOGÍA	23	34	57				23	34	57
CARRERAS VESPERTINAS	EDUCACIÓN PARVULARIA	12	0	12				12	0	12
	PEDAGOGÍA EN INGLÉS	11	4	15				11	4	15
	PEDAGOGÍA EN HISTORIA Y GEOGRAFÍA	2	6	8				2	6	8
	PEDAGOGÍA EN CASTELLANO	3	0	3				3	0	3
	PEDAGOGÍA EN EDUCACIÓN BÁSICA	23	5	28				23	5	28
INSTITUTO TECNOLÓGICO	ADMINISTRACIÓN DE LA GESTIÓN PÚBLICA	6	5	11				6	5	11
	ANALISTA QUÍMICO		4	4				0	4	4
	ASISTENTE GERENCIAL Y COMERCIAL	1		1				1	0	1
	PROGRAMADOR EN APLICACIONES COMPUTACIONALES		1	1				0	1	1
	TÉCNICO EN PREVENCIÓN DE RIESGOS	2	3	5	4	1	5	6	4	10
	ASISTENTE JUDICIAL	1	1	2	1	1	2	2	2	4
	TÉCNICO EN GEOLOGÍA MINERA			0	0	4	4	0	4	4
	TÉCNICO EN MINERÍA			0	1	9	10	1	9	10
TÉCNICO EN SEGURIDAD MINERA			0	2	4	6	2	4	6	
DIRECCIÓN DE EDUCACIÓN VIRTUAL	P/E DE EDUCACIÓN BÁSICA	11	5	16				11	5	16
	P/E LICENCIATURA EN EDUCACIÓN	14	8	22				14	8	22
	P/E EDUCACIÓN TÉCNICO PROFESIONAL	10	13	23				10	13	23
	TOTAL	584	368	952	92	53	145	676	421	1097

Fuente: Oficina de Títulos y grados. Cálculos propios Unidad de Análisis Institucional.

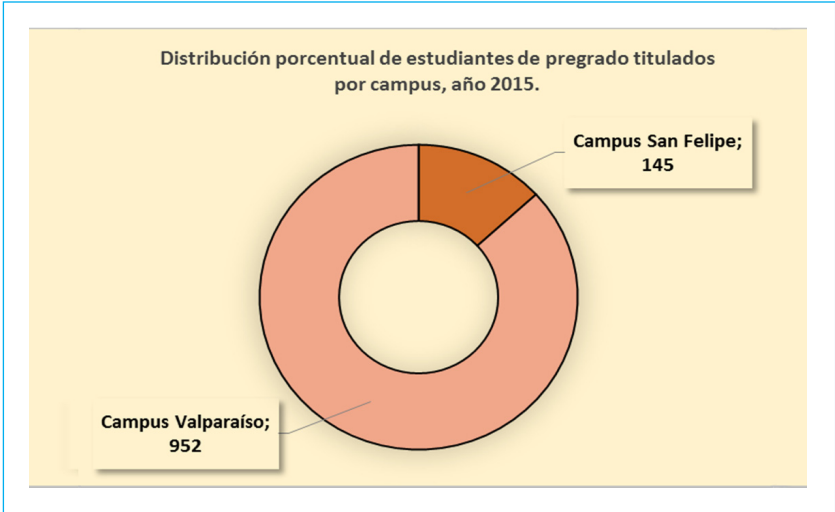
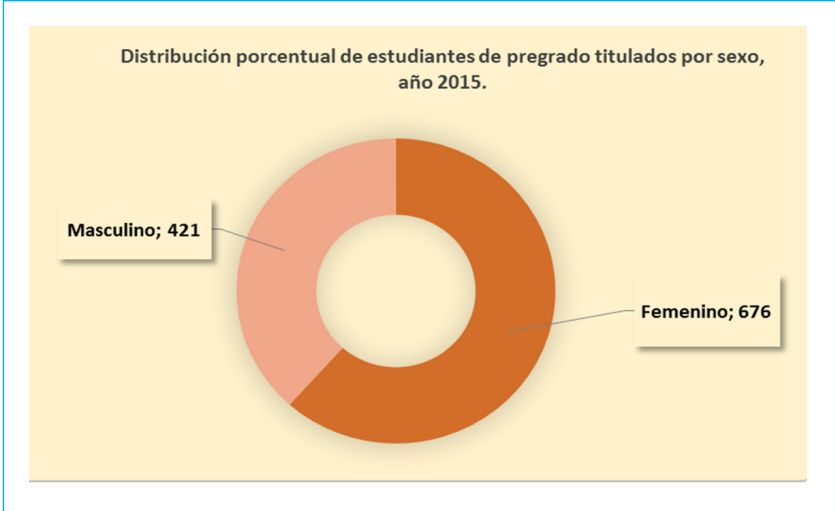

2.4.2 Titulados de post-grado por programas y sexo, año 2015

FACULTAD	CARRERAS	CAMPUS VALPARAISO			CAMPUS SAN FELIPE			TOTAL
		F	M	TOTAL	F	M	TOTAL	
ARTE	MAGISTER EN ARTE	4	4	8				8
CIENCIAS NATURALES Y EXACTAS	MAGISTER EN ENSEÑANZA DE LAS CIENCIAS	2	3	5	0	1	1	6
HUMANIDADES	MAGISTER EN LITERATURA CON MENCIÓN	4	0	4				4
	MAGISTER EN GESTIÓN CULTURAL	1	0	1				1
	MAGISTER EN LINGÜÍSTICA CON MENCIÓN	5	4	9				9
	MAGISTER EN GESTION PARA LA INTEGRACION REGIONAL	0	2	2				2
	MAGISTER INTERDISCIPLINARIO EN ESTUDIOS HUMANÍSTICOS CON MENCIÓN	1	1	2				2
	MENCIÓN EN INGLÉS	1	0	1				1
CIENCIAS DE LA EDUCACIÓN	MAGISTER EN ADMINISTRACIÓN EDUCACIONAL	5	3	8				8
	MAGISTER EN PEDAGOGIA UNIVERSITARIA	0	1	1				1
	MAGISTER EN AMBIENTES PROPICIOS PARA EL APRENDIZAJE MENCION VIOLENCIA ESCOLAR Y CONVIVENCIA SOCIAL	7	3	10				10
	MAGISTER EN GESTIÓN DE POLÍTICAS NACIONALES MENCION EDUCACIÓN Y CULTURA	0	1	1				1
	MAGISTER EN GESTIÓN Y LIDERZGO EDUCATIVO	18	18	36				36
	DOCTORADO EN POLÍTICAS Y GESTIÓN EDUCATIVA	2	3	5				5
	DIPLOMADO EN EDUCACIÓN DE ADULTOS	3	1	4				4
	MAGISTER EN EVALUACIÓN EDUCACIONAL	11	2	13				13
	MENCIÓN AUDICIÓN Y LENGUAJE	1	0	1				1
	POSTÍTULO DE ESPECIALIZACIÓN EN EDUCACIÓN DIFERENCIADA	1	0	1				1
	MAGISTER EN CIENCIAS DE LA EDUCACIÓN	0	1	1				1
CIENCIAS DE LA ACTIVIDAD FÍSICA Y DEL DEPORTE	MENCIÓN EN TRASTORNOS DE AUDICIÓN Y LENGUAJE	1	0	1				1
	MAGISTER EN ACTIVIDAD FÍSICA Y DEL DEPORTE	3	5	8				8
CIENCIAS SOCIALES	MAGISTER EN BIBLIOTECOLOGÍA	5	1	6				6
	MAGISTER EN COMUNICACIÓN EDUCATIVA MENCION NUEVAS TECNOLOGÍAS	1	0	1				1
DIRECCIÓN DE EDUCACIÓN VIRTUAL	MAGISTER EN EDUCACIÓN AMBIENTAL	2	2	4				4
	DIPLOMADO EN INTERCULTURALIDAD	0	1	1				1
TOTAL		78	56	134	0	1	1	135

Fuente: Oficina de Títulos y grados. Cálculos propios Unidad de Análisis Institucional.

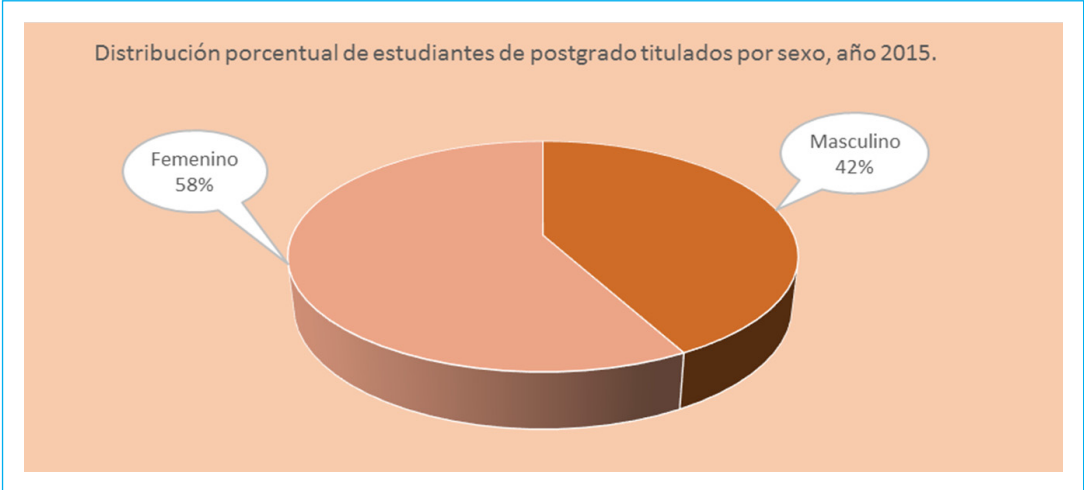

2.4.3 Tasa Porcentual de titulados con año de rezago, 2012-2015.

CAMPUS VALPARAÍSO

Código	Nombre Carrera	2012	2013	2014	2015
26000	EDUCACIÓN PARVULARIA - VALPARAÍSO	44,4%	59,5%	41,3%	46,7%
26005	PEDAGOGÍA EN EDUCACIÓN BÁSICA - VALPARAÍSO	42,9%	48,0%	58,3%	59,2%
26007	EDUCACIÓN DIFERENCIAL - VALPARAÍSO	41,2%	24,0%	44,4%	26,8%
26010	PEDAGOGÍA EN CASTELLANO - VALPARAÍSO	14,3%	31,1%	41,2%	11,9%
26014	TRADUCCIÓN ALEMÁN-ESP. Y T.U. EN TURISMO O C. INTERNACIONAL	0,0%	0,0%	0,0%	0,0%
26025	PEDAGOGÍA EN INGLÉS - VALPARAÍSO	13,5%	29,3%	29,6%	16,4%
26027	TRADUCCIÓN FRANCÉS-ESP. Y T.U. EN TURISMO O C. INTERNACIONAL	6,7%	30,8%	0,0%	#¡REF!
26029	TRADUCCIÓN E INTERPRETACION INGLÉS-ESPAÑOL	4,9%	6,5%	4,7%	6,8%
26030	PEDAGOGÍA EN ARTES PLÁSTICAS	29,7%	29,7%	45,9%	41,7%
26032	LICENCIATURA EN ARTE	0,0%	6,5%	5,9%	6,1%
26033	EDUCACIÓN PARVULARIA - VESPERTINO VALPARAÍSO	-	-	-	61%
26034	PEDAGOGÍA EN EDUCACIÓN BÁSICA - VESPERTINO VALPARAÍSO	70,0%	91,4%	42,9%	45,6%
26038	DIBUJANTE PROYECTISTA	0,0%	6,9%	0,0%	12,9%
26039	DISEÑO GRÁFICO	17,4%	21,7%	4,0%	27,6%
26040	PEDAGOGÍA EN EDUCACIÓN MUSICAL	0,0%	5,1%	8,9%	11,5%
26042	PEDAGOGÍA EN INGLÉS - VESPERTINO VALPARAÍSO	16,1%	13,3%	17,6%	11,4%
26043	PEDAGOGÍA EN EDUCACIÓN TECNOLÓGICA	32,1%	20,7%	22,9%	11,1%
26045	PEDAGOGÍA EN EDUCACIÓN FÍSICA - DAMAS	48,8%	57,1%	51,0%	58,2%
26047	PEDAGOGÍA EN EDUCACIÓN FÍSICA - VARONES	40,5%	54,8%	48,1%	59,0%
26050	PEDAGOGÍA EN HISTORIA Y GEOGRAFÍA - VALPARAÍSO	28,9%	20,0%	28,6%	25,0%
26053	PEDAGOGÍA EN HISTORIA Y GEOGRAFÍA - VESPERTINO VALPARAÍSO	0,0%	0,0%	0,0%	32,0%
26054	GEOGRAFÍA	7,7%	6,7%	5,1%	0,0%
26055	PEDAGOGÍA EN FILOSOFÍA	0,0%	26,1%	3,4%	0,0%
26058	PEDAGOGÍA EN CASTELLANO - VESPERTINO VALPARAÍSO	-	-	-	27%
26060	PEDAGOGÍA EN BIOLOGÍA Y CIENCIAS	0,0%	23,7%	12,1%	35,6%
26062	INGENIERÍA CIVIL AMBIENTAL	2,6%	0,0%	2,2%	5,3%

26063	INGENIERÍA CIVIL INDUSTRIAL	0,0%	10,3%	11,9%	2,3%
26064	INGENIERÍA AMBIENTAL	13,3%	15,4%	0,0%	3,0%
26066	PEDAGOGÍA EN FÍSICA	6,7%	7,7%	21,1%	0,0%
26067	INGENIERÍA EN INFORMÁTICA - VALPARAÍSO	8,3%	5,6%	3,1%	12,0%
26068	INGENIERÍA EN ESTADÍSTICA	0,0%	10,0%	4,5%	8,7%
26070	PEDAGOGÍA EN QUÍMICA Y CIENCIAS	15,6%	19,4%	23,3%	0,0%
26071	NUTRICIÓN Y DIETÉTICA	44,2%	22,0%	47,8%	38,5%
26073	PEDAGOGÍA EN MATEMÁTICA - VALPARAÍSO	5,9%	2,0%	19,0%	20,5%
26080	BIBLIOTECOLOGÍA	25,0%	44,4%	13,3%	25,0%
26082	PERIODISMO	16,7%	20,0%	27,3%	23,1%
26083	ADMINISTRACIÓN TURÍSTICA MULTILINGÜE	-	-	-	17%
26093	TERAPIA OCUPACIONAL	36,1%	13,0%	13,6%	26,4%
26094	KINESIOLOGIA	77,1%	52,6%	46,4%	59,4%
26095	TECNOLOGÍA DEL DEPORTE Y RECREACIÓN	16,7%	8,3%	13,5%	32,5%
26096	SOCIOLOGÍA	0,0%	7,7%	11,1%	13,2%
26097	TEATRO	0,0%	0,0%	0,0%	0,0%

FUENTE: Oficina de Títulos y Grados, UPLA

Unidad de Análisis Institucional: Cálculos propios. (Nro. TITULADOS / MATRÍCULA 1er AÑO (con rezago de 1 año)),

CAMPUS SAN FELIPE

Código	Nombre Carrera	2012	2013	2014	2015
2604	EDUCACIÓN PARVULARIA - SAN FELIPE	43,8%	21,4%	65,5%	60,0%
2606	PEDAGOGÍA EN EDUCACIÓN BÁSICA CON MENCIÓN EN LENGUAJE Y COMUNICACIÓN O MATEMÁTICA, CON CERTIFICACIÓN AGENTE DE DESARROLLO LOCAL SAN FELIPE	43,9%	29,7%	75,0%	25,0%
2608	EDUCACIÓN DIFERENCIAL - SAN FELIPE	34,5%	53,8%	80,0%	68,0%
2609	PEDAGOGÍA EN CASTELLANO - SAN FELIPE	15%	47%	42%	24%
2659	PEDAGOGÍA EN INGLÉS - SAN FELIPE	17,3%	10,5%	9,8%	11,1%
2672	PED. EN MATEMÁTICA- SAN FELIPE	4,3%	0,0%	34,5%	14,3%
2698	PED. EN HISTORIA Y GEOGRAFÍA - SAN FELIPE	25,6%	27,5%	17,1%	21,6%
2699	INGENIERÍA EN INFORMÁTICA - SAN FELIPE	0,0%	0,0%	0,0%	0,0%

FUENTE: Oficina de Títulos y Grados, UPLA

Unidad de Análisis Institucional: Cálculos propios. (Nro. TITULADOS / MATRÍCULA 1er AÑO (con rezago de 1 año)),

PERSONAL ACADÉMICO y de ADMINISTRACIÓN





Universidad de
Playa Ancha

3

3. Personal Académico y de Administración

3.1. Número de personal académico

N° Total de JCE por Institución

	DOCTORADO	MAGISTER	TITULADOS	TOTAL
JORNADA COMPLETA	95	151	63	309
1/2 JORNADA	19	60	31	110
JORNADA HORAS	22	52	55	129

TOTAL	136	263	149	548
--------------	------------	------------	------------	------------

N° JORNADAS COMPLETAS EQUIVALENTES	110	197	94	401
---	------------	------------	-----------	------------

(N° J.C.E. = N° HORAS/44)

N° de JCE docentes Mujeres

	DOCTORADO	MAGISTER	TITULADOS	TOTAL
JORNADA COMPLETA	57	80	37	174
1/2 JORNADA	12	30	16	58
JORNADA HORAS	15	33	35	83

TOTAL	84	143	88	315
--------------	-----------	------------	-----------	------------

N° JORNADAS COMPLETAS EQUIVALENTES	67	105	55	227
---	-----------	------------	-----------	------------

(N° J.C.E. = N° HORAS/44)

Fuente: Vicerrectoría de Administración y Finanzas. Cálculos propios Unidad de Análisis Institucional.

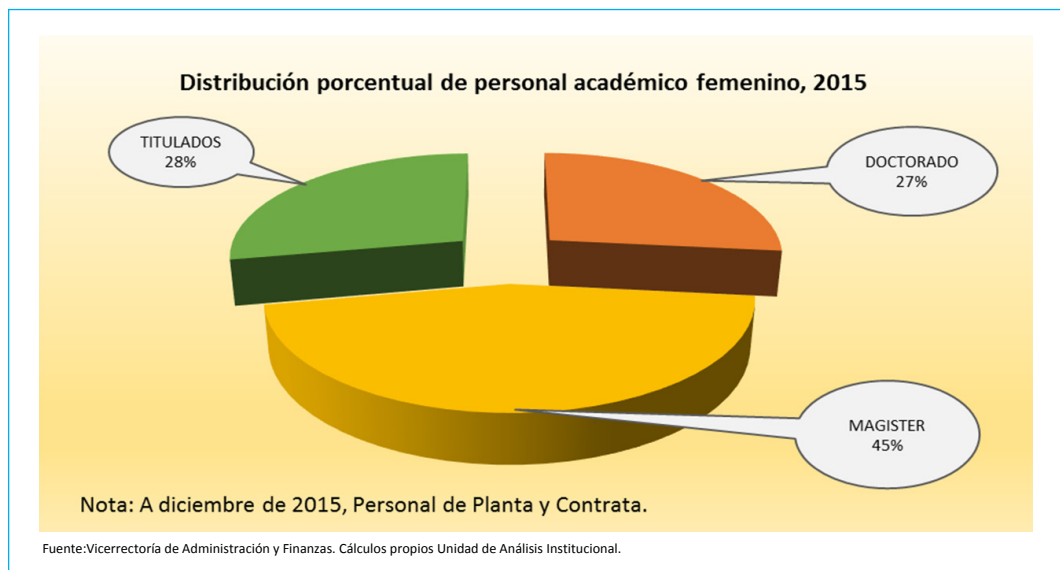
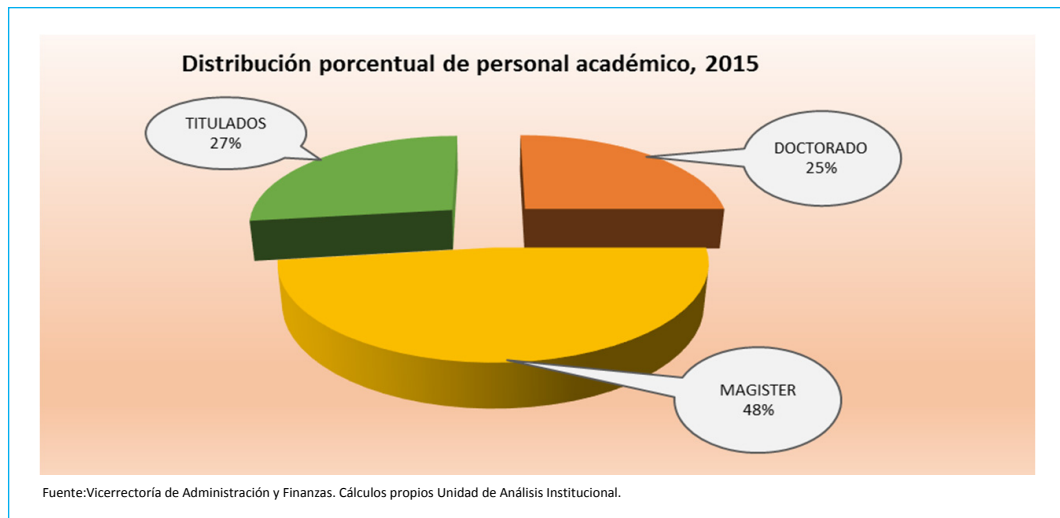

Personal Académico a Honorarios.

	Honorarios+Planta y Contrata	Sólo honorarios	TOTAL
DOCTORADO	20	1	21
MAGISTER	23	2	25
TITULADOS	5	331	336

TOTAL	48	334	382
--------------	-----------	------------	------------

Fuente: Vicerrectoría de Administración y Finanzas. Cálculos propios Unidad de Análisis Institucional.

Distribución porcentual de personal académico a honorarios, 2015

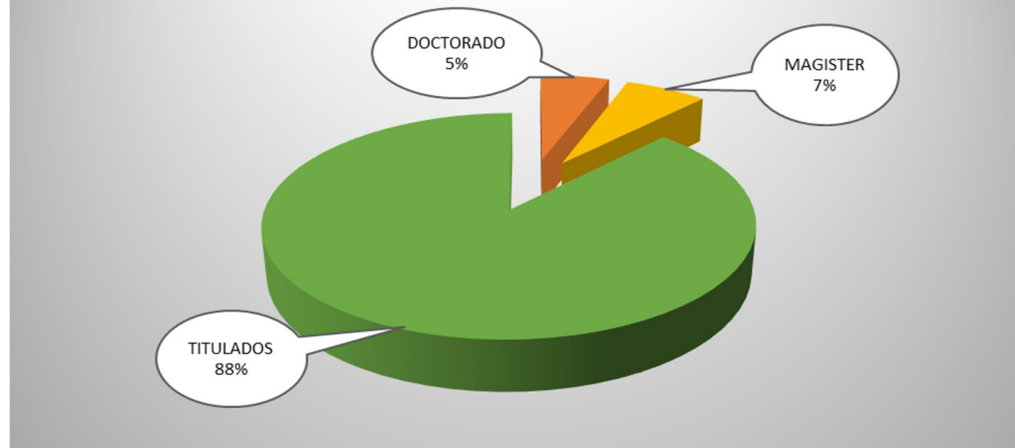

Fuente: Vicerrectoría de Administración y Finanzas. Cálculos propios Unidad de Análisis Institucional.

3.2 Número de personal de administración

PROFESIONAL	171
AUXILIAR	136
ADMINISTRATIVO	100
TECNICO	93
SECRETARIA	90
DIRECTIVO	35
AUXILIAR ESPECIALIZADO	15
TOTAL	640

Fuente: Dirección de Administración de RR.HH. Cálculos propios Unidad de Análisis Institucional.

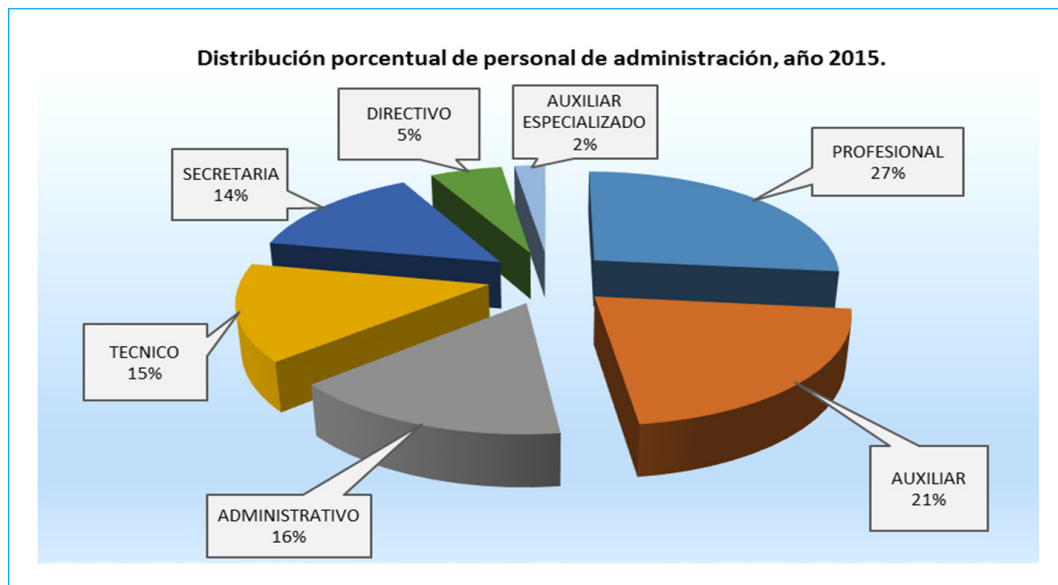

INFRAESTRUCTURA





Universidad de
Playa Ancha

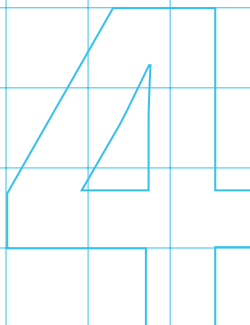

4. Infraestructura

TENENCIA	SUPERFICIE PREDIOS		AUTORIZACIONES		Año y Tipo de		SUPERFICIES DE CONSTRUCCIÓN Y REMODELACIÓN POR EDIFICIO diciembre 2015					
	Campus/Sede	Superficie terreno m2	Permiso	Recepción	Estructura predominante	Año Construcción	Edificios	Exist. 2014	Ampl. 2015	Remodelado 2015	Total Infra 2015	
PROPIO	CVA	11102,00m²					CAMPUS VALPARAÍSO Av. Playa Ancha N°850	16.529,28			1.827,38	16.529,28
	A-B-C-D-E-F-G-H		83.06	105.06	H.A.	1962	Casa Central	9.915,78		204,84	Oficinas, salas, SSHH auxiliares	9.915,78
	N		153,92; 409,0	17,12	ALB/ACERO	2010	Sala de Arte Escénico	660,64				660,64
	K-L		117,83; 220,9	04,08	ACERO	1983	Gimnasios	2.645,72		271,77	Laboratorios, Baños y Camarines	2.645,72
	J		25,83; 556,88	68,83; 159,05	ALBAÑILERÍA	1983	Jardín Infantil	314,20				314,20
	M		41,99; 14,00	22,00	H.A.	2000	Puntáguales	2.992,94				2.992,94
PROPIO	CVB	12145,00m²					CAMPUS VALPARAÍSO Av. Glez de Montañeda N°855	12.963,29				12.963,29
	A		125,00; 68,02	55,02	H.A.	2002	Institucional	3.115,53				3.115,53
	B-C		06,01; 101,02	100,02	H.A.	2002	Facultad de Arte	3.456,25				3.456,25
	D		NO APLICA	NO APLICA	ACERO	2010	Talleres Arte	467,19				467,19
	E		139,01	137,02	ACERO/H.A.	2002	Casino	1.819,55				1.819,55
	F		211,05	30,10	H.A.	2009	Biblioteca	3.441,47				3.441,47
	G		151,98; 60,99	31,99	ACERO	99	Instituto Tecnológico/Bienestar de Personal	333,05				333,05
	J		NO APLICA	NO APLICA	ACERO	2014	Domo	330,25				330,25
PROPIO	CVC	3723,00m²					CAMPUS VALPARAÍSO Av. Leopoldo Carvallo N°270	7.782,49			184,77	7.782,49
	A-B		154,03	193,05	H.A.	2005	Facultades de Ciencias y de Ingeniería	6.999,42		184,77	Laboratorios de Física	6.999,42
	C		154,03	193,05	H.A.	2005	Laboratorio de Servicios de Análisis	783,07				783,07
PROPIO	CVD	887,00m²					Edificio Gran Bretaña Av. Gran Bretaña N°40	2.369,17				2.369,17
	A		01,85; 30,85	41,85	ALBAÑILERÍA	85	Edificio Administrativo	2.369,17				2.369,17
PROPIO	CVE	715,00m²					Edificio Lautaro Rosas Calle Lautaro Rosas N°485	949,52				949,52
	A				MADERA	1930	Museo del Grabado	949,52				949,52
PROPIO	CVF	4207,00m²					Edificio Independencia # 2096					4.030,63
	A		255,11	255,11	MADERA	1855-1905	Independencia	-	4.030,63	compra		4.030,63
ARRIENDO	CVG	5093,22m²					Edificio Independencia # 2002					972,00
	A		S/A	S/A	MADERA	S/A	Independencia	-	972,00	arriendo parcial	972,00	Habilitación recintos de docencia y oficinas
ARRIENDO	CVM	2076,60m²					Casas Traslaviña 438 Y 450					1.482,00
	A		851,60m²	S/A	S/A	MADERA	S/A	-	1.482,00	arriendo	69,00	Habilitación Salas y Oficinas
	B		1225,00m²	S/A	S/A	MADERA	S/A	-	1.059,00	arriendo	125,00	Auditorio
PROPIO	CSFA	9283,00m²					CAMPUS SAN FELIPE Calle Benigno Caldera N°351	5.199,62				5.199,62
	A		77,10	s/recepción	ALBAÑILERÍA	2013	Edificio Original	1.201,25				1.201,25
	B-C		351,01	153,13	H.A.	2002	Aulas y Laboratorios 2002	1.724,37				1.724,37
	D-E		178,07	152,13	H.A.	2008	Aulas y Laboratorios 2008	1.943,75				1.943,75
	F		NO APLICA	NO APLICA	ACERO	2014	Domo	330,25				330,25
	TOTAL TERRENOS	44138,60m²					TOTAL EXISTENTE 2014					45793,37m²
							TOTAL AMPLIADO 2015					4030,63m²
							TOTAL REMODELADO DIC 2015 (acumulado desde 2011)					19268,72m²
							TOTAL ARRIENDO					2454,00m²
							TOTAL SUPERFICIE INFRAESTRUCTURA 2015					52278,00m²

SUPERFICIES NETAS (No se contabiliza muros y circulaciones)															
Edificios	Salas de Clase		Gimnasios (Inc. Piscina)		Talleres		Laboratorios		Oficinas		Auditorios		N° Recintos		DOCENCIA
	cantidad	m2	cantidad	m2	cantidad	m2	cantidad	m2	adminis.	academ.	cantidad	m2	cantidad	m2	
CAMPUS VALPARAÍSO Av. Playa Ancha N°850	39	1.648,71	6	2.226,02	3	122,04	24	1.012,11		38	163	6	738,03	78	5.746,91
Casa Central	38	1.559,70	2	660,45	3	122,04	16	721,24	21	123	4	464,68	63	3.528,11	
Sala de Arte Escénico	-	-	-	-	-	-	-	-	2		1	177,27	1	177,27	
Gimnasios	1	89,01	3	1.436,81	-	-	7	223,99	7,00				11	1.749,81	
Jardín Infantil	-	-	-	-	-	-	-	-	1					3	291,72
Puntáguales	-	-	1	128,76	-	-	1	66,88	7	40	1	96,08	3	291,72	
CAMPUS VALPARAÍSO Av. Glaz de Hontaneda N°855	14	409,46	1	330,25	22	1.314,72	21	975,07	108,00	29,00	3	489,22	60	3.118,72	
Institucional							5	155,51	73		1	49,53	6	205,04	
Facultad de Arte	14	409,46			15	811,45	7	212,26	3	29	2	439,69	38	1.872,86	
Talleres Arte					6	400,00							6	400,00	
Casino					1	103,27			2				1	103,27	
Biblioteca							8	169,58	14				8	169,58	
Instituto Tecnológico/Bienestar de Personal							1	37,72	16				1	37,72	
Domo			1	330,25											
CAMPUS VALPARAÍSO Av. Leopoldo Carvallo N°270	21	1.037,29					57	1.934,63	7	42	2	274,14	80	3.246,06	
Facultades de Ciencias y de Ingeniería	21	1.037,29					33	1.560	1	42	2	274,14	56	2.871,75	
Laboratorio de Servicios de Análisis							24	374,31	6				24	374,31	
Edificio Gran Bretaña Av. Gran Bretaña N°40	-	-							54	-	1	86,81	1	86,81	
Edificio Administrativo	-	-									1	86,81	1	86,81	
Edificio Lautaro Rosas Calle Lautaro Rosas N°485															
Museo del Grabado															
Edificio Independencia # 2096															
Independencia															
Edificio Independencia # 2002	5	226,00					13	627,00						18	853,00
Independencia	5	226,00					13	627,00						18	853,00
Casas Traslaviña 438 Y 450	6	142,20					1	8,35			1	125,00	8	275,55	
traslaviña 1	3	76,00											3	76,00	
traslaviña 2	3	66,20					1	8,35			1	125,00	5	199,55	
CAMPUS SAN FELIPE Calle Benigno Caldera N°351	26	1.259,62	1	330,25	4	208,08	9	392,93	24	17	2	276,29	42	2.467,17	
Edificio Original									22	17	1	39,33	1	39,33	
Aulas y Laboratorios 2002	10	539,70					5	186,81			1	236,96	16	963,47	
Aulas y Laboratorios 2008	16	719,92			4	208,08	4	206,12	2				24	1.134,12	
Domo			1	330,25											
TOTAL SALAS DE CLASES					111	4723,28m ²			TOTAL RECINTOS DE DOCENCIA				287	15794,22m ²	
TOTAL TALLERES					29	1644,84m ²			TOTAL OFICINAS ADMINISTRATIVAS				231	2807,99m ²	
TOTAL LABORATORIOS					125	4550,09m ²			TOTAL OFICINAS ACADÉMICAS				150	3995,00m ²	
TOTAL GIMNASIOS					8	2886,52m ²			TOTAL OFICINAS PROFESORES				125	3185,51m ²	
TOTAL AUDITORIOS					15	1989,49m ²			TOTAL OFICINAS				506	9988,50m ²	

Uso de la Infraestructura (Superficie Neta)

	Uso académico	27.181,39	66,4%
	Uso administración general	2.807,99	6,9%
	Uso de servicios	10.960,32	26,8%
		40.949,71	100,0%

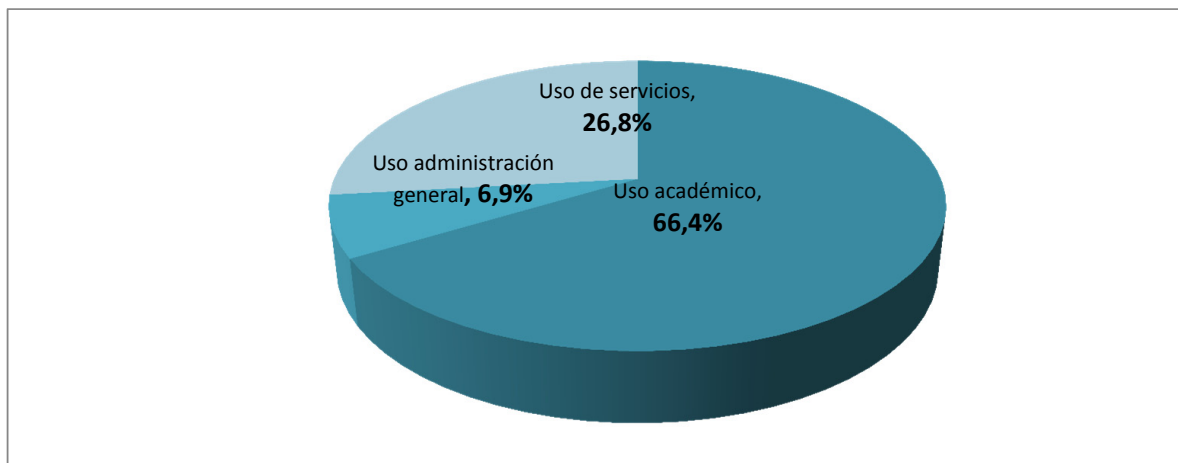

Fuente: Dirección General de Infraestructura.

Evolución uso de la Infraestructura 2012-2015

		2012	2013	2014	2015
	Uso académico	63,3%	63,7%	64,4%	66,4%
	Uso administración general	7,5%	7,4%	7,2%	6,9%
	Uso de servicios	29,2%	28,9%	28,4%	26,8%

Fuente: Dirección General de Infraestructura.

Distribución del Uso Académico

	Salas, Auditorios, Talleres y Laboratorios	12.907,70	47,5%
	Uso Deportivo	2.886,52	10,6%
	Uso Biblioteca	4.206,67	15,5%
	Oficinas Académicas	7.180,51	26,4%
		27.181,39	100,0%

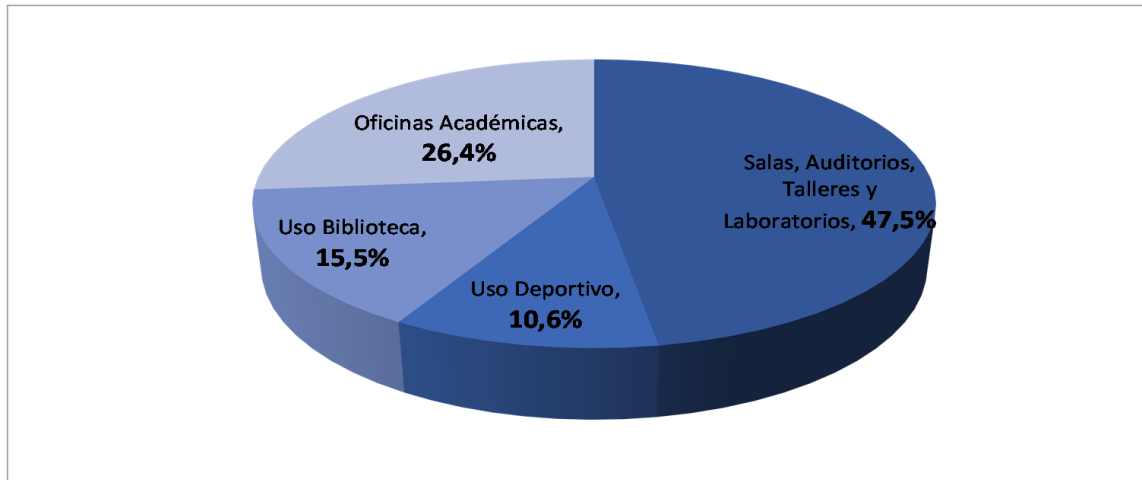

NOTA: SE INCLUYÓ INDEPENDENCIA , VALORES FALTANTES DESTACADOS

Fuente: Dirección General de Infraestructura.

Evolución distribución uso académico 2012-2015

		2012	2013	2014	2015
	Salas, Auditorios, Talleres y Laboratorios	46,0%	48,1%	46,9%	47,5%
	Uso administración general	7,5%	7,4%	7,2%	6,9%
	Deportivo	10,3%	8,0%	10,5%	10,6%
	Bibliotecas	17,4%	17,1%	16,6%	15,5%
	Oficinas (académicas)	26,3%	26,7%	26,0%	26,4%

Fuente: Dirección General de Infraestructura.

Evolución Superficie Construida y Remodelada 2012-2015

		2012	2013	2014	2015
	Superficie Construida	44.637,18	45.072,87	49.793,37	52.278,00
	Metas Plan 2011-2015	45.000,00	49.500,00	49.500,00	50.000,00
	Superficie Remodelada	11.584,82	16.901,61	17.385,34	19.268,72
	Metas Plan 2011-2015	12.250,04	15.090,08	16.303,77	18.598,83

Fuente: Dirección General de Infraestructura.

Superficie Construida y Remodelada 1991-2015 con evolución de Metas 2011-2015

	1991	1996	2001	2006	2008	2010	2011	2012	2013	2014	2015
Superficie Construida	13.710,00	16.179,00	27.387,00	36.100,00	44.123,00	44.637,18	44.637,18	44.637,18	45.072,87	49.793,37	52.278,00
Metas Plan 2011-2015							44.637,18	45.000,00	49.500,00	49.500,00	50.000,00
Superficie Remodelada	-	2.331,00	4.386,00	5.088,00	5.391,00	9.262,78	10.810,37	11.584,82	16.901,61	17.385,34	19.268,72
Metas Plan 2011-2015							10.549,10	12.250,04	15.090,08	16.303,77	18.598,83

Fuente: Dirección General de Infraestructura.

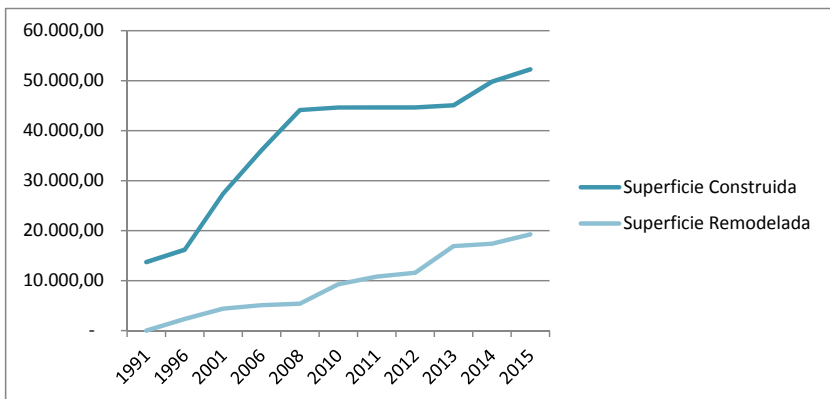

Fuente: Dirección General de Infraestructura.

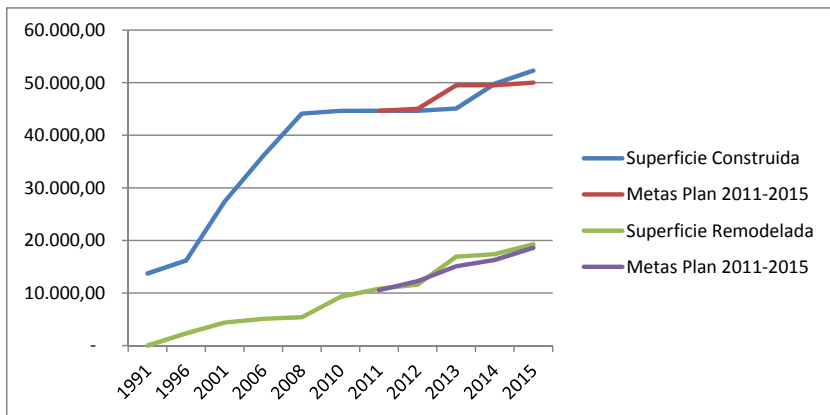

Fuente: Dirección General de Infraestructura.

Metros Cuadrados por Alumno m²/al

M2 por Alumno por Ciudad	m2	alumnos	m2/al
Valparaíso	47078,38m ²	6.583	7,15
San Felipe	5199,62m ²	579	8,98
Infraestructura Total	52278,00m²	7162	7,30

M2 por Alumno en Recintos de Docencia	m2	alumnos	m2/al
Valparaíso	13327,05m ²	6.583	2,02
San Felipe	2467,17m ²	579	4,26
Infraestructura Total	15794,22m²	7162	2,21

M2 por Alumno en Recintos de Biblioteca	m2	alumnos	m2/al
Valparaíso	3898,42m ²	6.583	0,59
San Felipe	308,25m ²	579	0,53
Infraestructura Total	4206,67m²	7162	0,59

M2 por Alumno en Recintos de Deporte	m2	alumnos	m2/al
Valparaíso	2886,52m ²	6.583	0,44
San Felipe	870,25m ²	579	1,50
Infraestructura Total	3756,77m²	7162	0,52

** Cálculo considera matrícula de pregrado primer semestre 2015

Fuente: Dirección General de Infraestructura.

Evolución Metros Cuadrados por Alumno m²/al

		2012	2013	2014	2015
	m ² /al - Infraestructura	6,02	6,02	6,35	7,30
	Metas Plan 2011-2015	6,07	6,61	6,87	6,98

Fuente: Dirección General de Infraestructura.

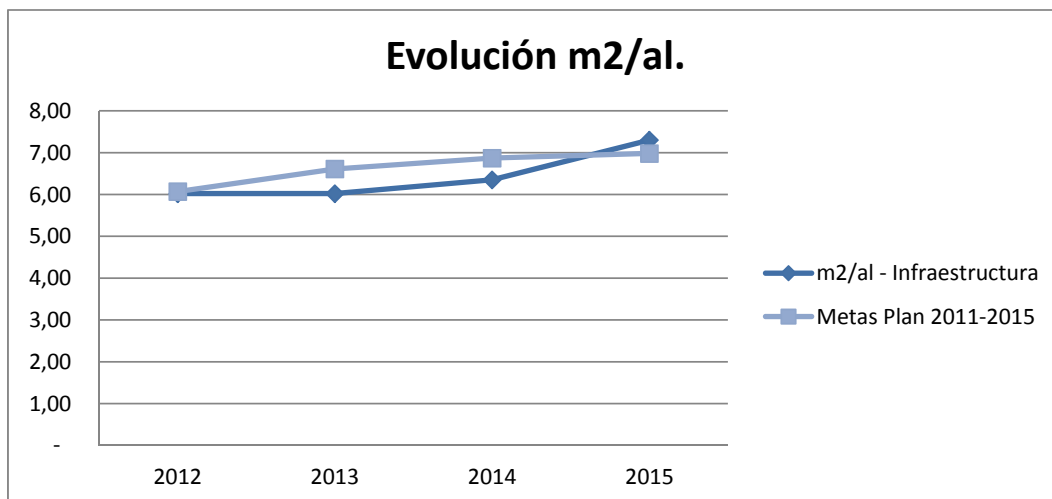

Fuente: Dirección General de Infraestructura.

DATOS ECONÓMICOS





Universidad de
Playa Ancha

5

5. Datos Económicos

Universidad De Playa Ancha De Ciencias de la Educación y Filial

Estados de situación financiera consolidado al 31 de diciembre de 2015

	NOTA	31-12-2015 M\$
Estado de Situación Financiera		
Activos		
Activos corrientes		
Efectivo y Equivalentes al Efectivo	4	1.995.444
Otros activos financieros, corrientes	5	6.846.380
Deudores comerciales y otras cuentas por cobrar, corrientes	6	3.222.209
Activos por impuestos, corrientes	7	26.516
Total de activos corrientes distintos de los activos o grupos de activos para su disposición clasificados como mantenidos para la venta o como mantenidos para distribuir a los propietarios		12.090.549
Activos corrientes totales		12.090.549
Activos no corrientes		
Cuentas por cobrar, no corrientes	8	861.354
Inversiones contabilizadas utilizando el método de la participación	9	12.586
Activos intangibles distintos de la plusvalía	10	419.131
Propiedades, Planta y Equipo	11	42.774.245
Activos por impuestos diferidos	12 (a)	5.512
Total de activos no corrientes		44.072.828
Total de activos		56.163.377

Fuente: Departamento de Contabilidad.

Estados de situación financiera consolidado al 31 de diciembre de 2015

	NOTA	31-12-2015 M\$
Patrimonio y pasivos		
Pasivos		
Pasivos corrientes		
Otros pasivos financieros, corrientes	13	3.257.430
Cuentas comerciales y otras cuentas por pagar, corrientes	14	2.457.780
Pasivos por Impuestos, corrientes	12 (b)	23.555
Provisiones por beneficios a los empleados, corrientes	15	18.267
Pasivos por impuestos diferidos	12 (a)	265
Total de pasivos corrientes distintos de los pasivos incluidos en grupos de activos para su disposición clasificados como mantenidos para la venta		5.757.297
Pasivos corrientes totales		5.757.297
Pasivos no corrientes		
Otros pasivos financieros, no corrientes	13	8.323.436
Otros pasivos no financieros, no corrientes	16	5.462.589
Total de pasivos no corrientes		13.786.025
Total pasivos		19.543.322
Patrimonio		
Capital emitido	17	4.693.426
Ganancias (pérdidas) acumuladas		31.923.315
Patrimonio atribuible a los propietarios de la controladora		36.616.741
Participaciones no controladoras		3.314
Patrimonio total		36.620.055
Total de patrimonio y pasivos		56.163.377

Fuente: Departamento de Contabilidad.

Estados de resultados integrales consolidado al 31 de diciembre de 2015

	NOTA	31-12-2015 M\$
Estado de resultados		
Ganancia (pérdida)		
Ingresos de actividades ordinarias	18	28.428.409
Costo de ventas	19	-12.542.890
Ganancia bruta		15.885.519
Otros ingresos, por función	20	823.518
Gasto de administración	21	-16.217.230
Ingresos financieros	22	83.256
Costos financieros	23	-1.026.556
Participación en las ganancias (pérdidas) de asociadas y negocios conjuntos que se contabilicen utilizando el método de la participación	24	-17.018
Resultados por unidades de reajuste	25	-137.674
Ganancia (pérdida), antes de impuestos		-606.185
Gasto por impuesto a las ganancias	12 (b)	-16.524
Ganancia (pérdida) procedente de operaciones continuadas		-622.709
Ganancia (pérdida)		-622.709
Ganancia (pérdida), atribuible a		
Ganancia (pérdida), atribuible a los propietarios de la controladora		-622.709
Ganancia (pérdida), atribuible a participaciones no controladoras		-869
Ganancia (pérdida)		-623.578

Fuente: Departamento de Contabilidad.

ARANCELES UPLA





Universidad de
Playa Ancha

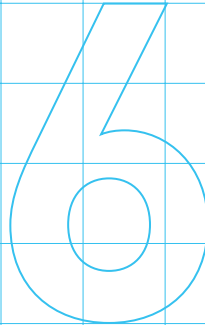

6. Aranceles Upla, Período 2008-2015

(En pesos de cada año al 31.12)

Año	ARANCEL PAGO DIRECTO	BECAS (Ministeriales)	FCSU	CAE	ARANCELES ANUALES (APD+BECAS+FCSU+CAE)
Total general 2008	3.308.023.301	1.192.050.355	4.906.862.042	120.540.281	9.527.475.979
Total general 2009	3.151.475.957	1.777.789.151	5.538.859.621	296.724.445	10.764.849.174
Total general 2010	3.283.661.801	2.178.366.233	5.957.262.714	503.115.223	11.922.405.971
Total general 2011	3.237.869.582	2.629.328.339	5.991.301.909	761.008.363	12.619.508.193
Total general 2012	2.968.838.485	4.220.331.496	5.048.062.892	794.473.013	13.031.705.886
Total general 2013	3.058.802.543	4.390.722.013	4.922.109.257	879.826.154	13.251.459.967
Total general 2014	3.448.716.867	4.454.436.317	4.623.661.909	1.094.445.702	13.621.260.795
Total general 2015	4.121.688.707	5.754.629.755	3.510.191.354	1.066.336.325	14.452.846.141

FUENTE: Dirección de Administración General del Fondo de Crédito Universitario y Aranceles - Archivos electrónicos, Dirección General de Informática, UPLA.

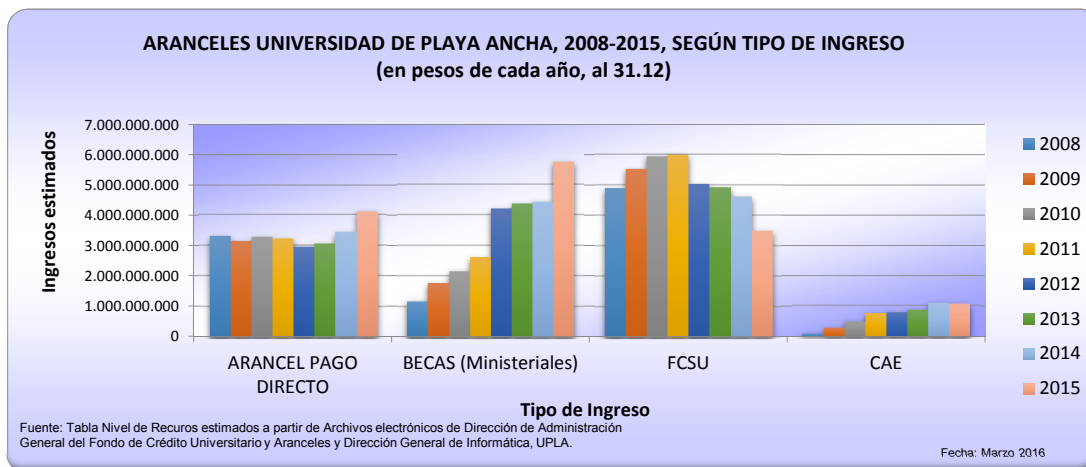

**TOTAL ARANCELES UNIVERSIDAD DE PLAYA ANCHA,
(en pesos de cada año, al 31.12)**

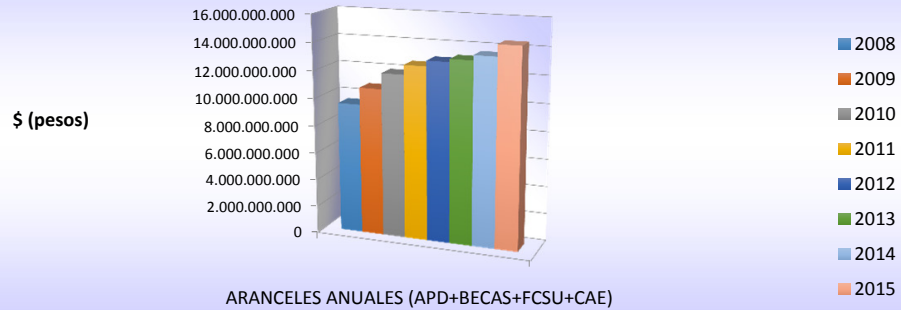

Fuente: Tabla Nivel de Recursos estimados a partir de Archivos electrónicos de Dirección de Administración General del Fondo de Crédito Universitario y Aranceles y Dirección General de Informática, UPLA.

Fecha: Marzo 2016

EVOLUCIÓN de PUNTAJE PSU





Universidad de
Playa Ancha

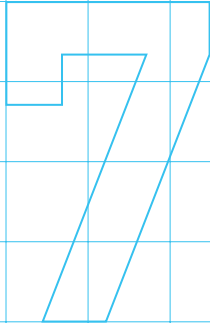

7. Evolución de Puntaje PSU

7.1 Evolución de puntaje promedio PSU de ingreso a la UPLA, según sexo, 2010-2015.

Clasificación por carrera
(En puntajes promedio PSU)

SEXO		AÑO					
FEMENINO		AÑO					
Promedio de PSU		AÑO					
CODIGO	CARRERA	2010	2011	2012	2013	2014	2015
26000	EDUCACIÓN PARVULARIA - VALPARAÍSO	542,3	531,8	528,5	521,0	529,5	543,6
26004	EDUCACIÓN PARVULARIA - SAN FELIPE	502,4	533,5	513,2	530,8		559,8
26005	PEDAGOGÍA EN EDUCACIÓN BÁSICA - VALPARAÍSO	558,9	552,7	538,4	545,3	536,5	547,4
26006	PEDAGOGÍA EN EDUCACIÓN BÁSICA - SAN FELIPE	524,3	538,0	537,1	538,5		514,0
26007	PEDAGOGÍA EN EDUCACIÓN DIFERENCIAL - VALPARAÍSO	551,1	560,2	554,4	539,1	542,8	565,0
26008	PEDAGOGÍA EN EDUCACIÓN DIFERENCIAL - SAN FELIPE	519,7	549,9	526,3	533,5	537,9	532,8
26009	PEDAGOGÍA EN CASTELLANO - SAN FELIPE	532,7	540,3	547,2	544,9	556,2	537,4
26010	PEDAGOGÍA EN CASTELLANO - VALPARAÍSO	561,4	574,0	565,5	546,2	567,6	569,6
26025	PEDAGOGÍA EN INGLÉS	562,4	579,1	575,2	546,5	554,7	568,3
26029	TRADUCCIÓN E INTERPRETACIÓN INGLÉS-ESPAÑOL	562,2	554,6	558,3	544,4	540,0	543,8
26030	PEDAGOGÍA EN ARTES PLÁSTICAS	562,5	579,4	540,5	560,4	562,5	583,5
26032	LICENCIATURA EN ARTE	560,0	549,8	556,9	538,3	537,9	540,7
26034	PEDAGOGÍA EN EDUCACIÓN BÁSICA VESPERTINO				520,1	545,7	542,0
26038	DIBUJANTE PROYECTISTA	552,5	525,7	519,5	506,4	525,9	540,6
26039	DISEÑO GRÁFICO	569,3	554,8	517,9	523,8	524,5	539,4
26040	PEDAGOGÍA EN EDUCACIÓN MUSICAL	586,3	577,3	577,5	563,0	564,4	564,3
26042	PEDAGOGÍA EN INGLÉS VESPERTINO				550,4	528,8	540,5
26043	PEDAGOGÍA EN EDUCACIÓN TECNOLÓGICA	510,4	530,0	513,3			
26045	PEDAGOGÍA EN EDUCACIÓN FÍSICA - DAMAS	561,6	552,4	538,2	534,3	536,1	527,3
26050	PEDAGOGÍA EN HISTORIA Y GEOGRAFÍA	581,5	580,0	556,7	546,0	566,4	555,4
26052	FONOAUDILOGÍA						548,8
26053	PEDAGOGÍA EN HISTORIA Y GEOGRAFÍA VESPERTINO				530,0	528,0	526,9
26054	GEOGRAFÍA	522,7	532,8	511,3	509,4	502,8	517,2
26055	PEDAGOGÍA EN FILOSOFÍA	543,6	540,8	533,3	529,4	545,9	544,6
26058	PEDAGOGÍA EN CASTELLANO VESPERTINO				645,5		
26059	PEDAGOGÍA EN INGLÉS - SAN FELIPE	534,7	522,5	548,1	553,3	554,5	552,6
26060	PEDAGOGÍA EN BIOLOGÍA Y CIENCIAS	547,2	557,9	546,1	546,7	528,2	541,1
26062	INGENIERÍA CIVIL AMBIENTAL	561,2	538,1	519,2	514,6	524,0	537,4
26063	INGENIERÍA CIVIL INDUSTRIAL	562,0	558,1	544,3	542,2	528,1	548,8

26064	INGENIERÍA AMBIENTAL	546,0	545,3	527,4	486,8	517,4	540,7
26066	PEDAGOGÍA EN FÍSICA	506,5	576,5		538,3	571,5	593,3
26067	INGENIERÍA EN INFORMÁTICA	533,1	536,6	512,6	520,7	518,0	544,5
26068	INGENIERÍA EN ESTADÍSTICA	516,8	504,1	492,8	498,8	505,8	523,3
26070	PEDAGOGÍA EN QUÍMICA Y CIENCIAS	524,5	533,0	544,1	576,5	586,2	575,6
26071	NUTRICIÓN Y DIETÉTICA	606,2	596,6	573,3	561,0	535,2	550,1
26072	PEDAGOGÍA EN MATEMÁTICA - SAN FELIPE	546,7	572,3	555,1	550,2	542,8	551,8
26073	PEDAGOGÍA EN MATEMÁTICA - VALPARAÍSO	563,1	568,0	547,3	557,6	554,5	578,9
26080	BIBLIOTECOLOGÍA	537,4	535,1	514,9	529,2	538,7	555,0
26082	PERIODISMO	559,1	555,3	540,1	537,6	544,8	545,0
26083	ADMINISTRACIÓN TURÍSTICA MULTILINGÜE	543,9	542,3	527,4	522,6	509,9	532,9
26084	PSICOLOGÍA						576,1
26092	ENFERMERÍA					574,2	584,0
26093	TERAPIA OCUPACIONAL	612,1	613,1	597,7	574,6	569,4	575,0
26094	KINESIOLOGÍA	621,5	609,3	594,5	548,4	551,1	553,5
26095	TECNOLOGÍA DEL DEPORTE Y RECREACIÓN	538,8	538,2	511,5	498,7	503,0	506,1
26096	SOCIOLOGÍA	581,1	568,2	553,9	531,6	518,4	534,3
26097	TEATRO	547,0	546,0	518,3	553,2	545,8	548,7
26098	PEDAGOGÍA EN HISTORIA Y GEOGRAFÍA - SAN FELIPE	528,7	539,0	512,3	524,1	539,0	527,4
26099	INGENIERÍA EN INFORMÁTICA - SAN FELIPE	532,5	512,0	534,4	522,5	500,8	541,7
	Total	555,1	559,2	548,2	542,4	543,7	553,2

Fuente: Cálculos propios realizados en la Unidad de Análisis Institucional.

SEXO	MASCULINO
-------------	------------------

Promedio de PSU		AÑO					
CODIGO	CARRERA	2010	2011	2012	2013	2014	2015
26000	EDUCACIÓN PARVULARIA - VALPARAÍSO						512,5
26005	PEDAGOGÍA EN EDUCACIÓN BÁSICA - VALPARAÍSO	559,7	560,4	552,8	518,8	518,1	540,9
26006	PEDAGOGÍA EN EDUCACIÓN BÁSICA - SAN FELIPE	554,0	530,4	536,7	524,0		506,5
26007	PEDAGOGÍA EN EDUCACIÓN DIFERENCIAL - VALPARAÍSO	562,3	584,8	522,3	563,0		583,2
26008	PEDAGOGÍA EN EDUCACIÓN DIFERENCIAL - SAN FELIPE	526,8	515,5			527,5	513,5
26009	PEDAGOGÍA EN CASTELLANO - SAN FELIPE	537,3	564,8	528,8	525,9	575,6	548,3
26010	PEDAGOGÍA EN CASTELLANO - VALPARAÍSO	575,1	588,8	580,8	577,6	581,1	572,0
26025	PEDAGOGÍA EN INGLÉS	582,3	589,0	583,3	565,5	565,4	581,9
26029	TRADUCCIÓN E INTERPRETACIÓN INGLÉS-ESPAÑOL	567,9	556,4	579,4	563,3	543,8	558,8
26030	PEDAGOGÍA EN ARTES PLÁSTICAS	572,1	587,5	559,6	541,2	582,2	599,5
26032	LICENCIATURA EN ARTE	561,1	546,8	538,1	530,0	521,9	562,9
26034	PEDAGOGÍA EN EDUCACIÓN BÁSICA VESPERTINO				548,9	590,3	537,6
26038	DIBUJANTE PROYECTISTA	538,5	529,9	511,3	527,5	530,7	542,7
26039	DISEÑO GRÁFICO	582,1	552,3	543,5	540,5	541,3	544,4
26040	PEDAGOGÍA EN EDUCACIÓN MUSICAL	586,0	591,6	575,6	562,9	574,1	577,3
26042	PEDAGOGÍA EN INGLÉS VESPERTINO				551,0	554,3	559,3
26043	PEDAGOGÍA EN EDUCACIÓN TECNOLÓGICA	511,3	528,1	548,4			
26045	PEDAGOGÍA EN EDUCACIÓN FÍSICA - VARONES	577,4	576,6	551,7	562,0	550,3	556,9
26050	PEDAGOGÍA EN HISTORIA Y GEOGRAFÍA	588,3	597,6	565,4	551,8	570,7	572,3
26052	FONOAUDILOGÍA						537,7
26053	PEDAGOGÍA EN HISTORIA Y GEOGRAFÍA VESPERTINO				551,8	540,0	551,5
26054	GEOGRAFÍA	536,4	527,0	515,2	517,3	523,7	520,0
26055	PEDAGOGÍA EN FILOSOFÍA	536,1	542,0	533,2	542,1	549,6	563,1
26058	PEDAGOGÍA EN CASTELLANO VESPERTINO				574,4		
26059	PEDAGOGÍA EN INGLÉS - SAN FELIPE	549,1	544,2	545,3	532,1	524,1	606,9
26060	PEDAGOGÍA EN BIOLOGÍA Y CIENCIAS	557,4	564,0	557,7	535,0	559,8	558,4
26062	INGENIERÍA CIVIL AMBIENTAL	560,2	551,4	526,1	506,4	534,5	539,6
26063	INGENIERÍA CIVIL INDUSTRIAL	575,2	569,2	557,6	539,5	545,6	542,5
26064	INGENIERÍA AMBIENTAL	525,8	535,8	517,0	509,8	538,5	541,4
26066	PEDAGOGÍA EN FÍSICA	529,5	547,7	564,3	575,8	545,0	557,4
26067	INGENIERÍA EN INFORMÁTICA	547,6	545,5	528,6	533,2	513,7	542,0
26068	INGENIERÍA EN ESTADÍSTICA	524,1	519,1	510,3	502,5	505,7	530,1
26070	PEDAGOGÍA EN QUÍMICA Y CIENCIAS	536,1	528,5		532,3	516,5	530,5
26071	NUTRICIÓN Y DIETÉTICA	623,7	601,7	559,5	580,2	562,5	556,6
26072	PEDAGOGÍA EN MATEMÁTICA - SAN FELIPE	532,3	548,1	572,3	544,2	585,3	518,5
26073	PEDAGOGÍA EN MATEMÁTICA - VALPARAÍSO	570,8	595,9	578,0	591,4	594,9	595,6

26080	BIBLIOTECOLOGÍA	530,6	535,6	515,3	528,6	524,8	569,2
26082	PERIODISMO	573,6	559,5	535,8	536,2	537,5	554,8
26083	ADMINISTRACIÓN TURÍSTICA MULTILINGÜE	553,4	547,7	531,8	553,8	532,2	540,9
26084	PSICOLOGÍA						589,9
26092	ENFERMERÍA					582,7	604,5
26093	TERAPIA OCUPACIONAL	603,7	594,4	595,0	559,9	576,8	593,6
26094	KINESIOLOGÍA	637,4	616,7	590,8	580,7	568,1	555,4
26095	TECNOLOGÍA DEL DEPORTE Y RECREACIÓN	556,0	540,5	519,7	527,6	508,8	515,7
26096	SOCIOLOGÍA	594,6	580,8	553,1	567,9	552,5	553,6
26097	TEATRO	542,3	530,1	506,1	570,7	549,8	516,4
26098	PEDAGOGÍA EN HISTORIA Y GEOGRAFÍA - SAN FELIPE	542,5	541,8	545,1	544,9	544,5	548,5
26099	INGENIERÍA EN INFORMÁTICA - SAN FELIPE	554,9	545,3	513,9	540,8	529,5	548,7
	Total	564,4	564,3	549,4	550,5	548,4	557,1

Total general	559,2	561,4	548,7	545,8	545,6	554,8
----------------------	--------------	--------------	--------------	--------------	--------------	--------------

Fuente: Cálculos propios realizados en la Unidad de Análisis Institucional.

RESUMEN DISTRIBUCIÓN PUNTAJE PROMEDIO PSU, SEGÚN SEXO, 2010-2015.

SEXO	2010	2011	2012	2013	2014	2015
FEMENINO	555,1	559,2	548,2	542,4	543,7	553,2
MASCULINO	564,4	564,3	549,4	550,5	548,4	557,1

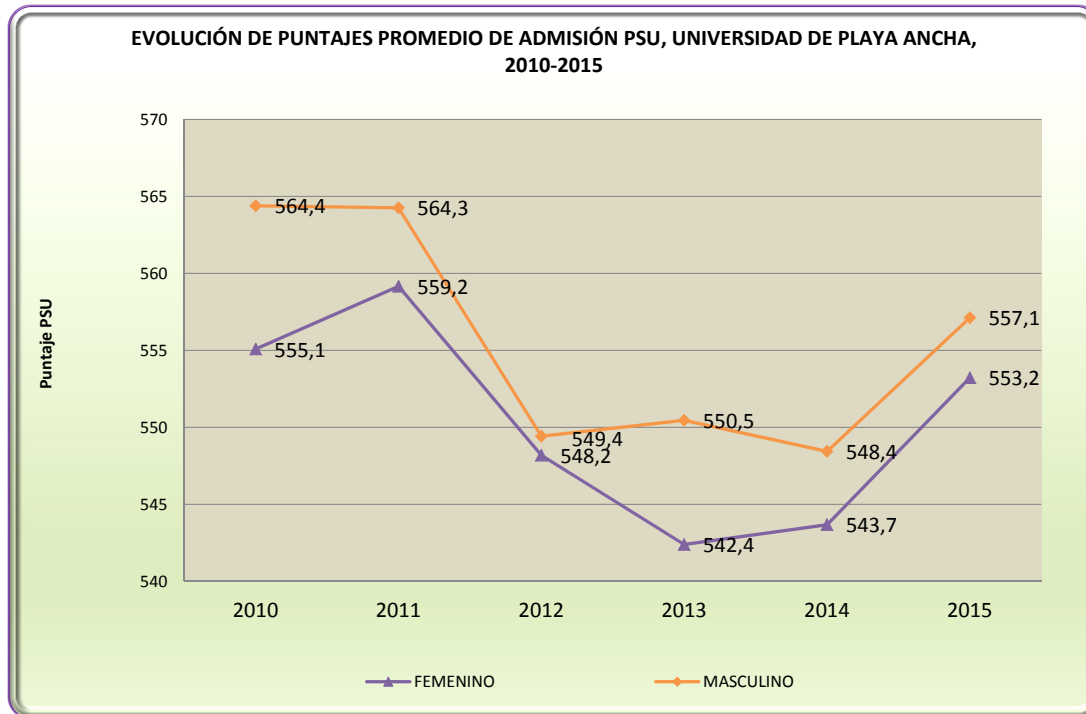

Fuente: Cálculos propios realizados en la Unidad de Análisis Institucional.

7.2 Evolución de puntaje máximo PSU de ingreso a la UPLA, según sexo, 2010-2015.

Clasificación por carrera
(En puntajes promedio PSU)

SEXO	FEMENINO	AÑO					
Máximo de PSU		2010	2011	2012	2013	2014	2015
CODIGO	CARRERA						
26000	EDUCACIÓN PARVULARIA - VALPARAÍSO	594,5	566,0	579,5	556,0	598,0	604,5
26004	EDUCACIÓN PARVULARIA - SAN FELIPE	542,0	592,5	554,0	556,0		656,0
26005	PEDAGOGÍA EN EDUCACIÓN BÁSICA - VALPARAÍSO	743,0	596,5	609,5	715,5	668,0	630,0
26006	PEDAGOGÍA EN EDUCACIÓN BÁSICA - SAN FELIPE	592,5	587,0	639,5	610,0		514,0
26007	PEDAGOGÍA EN EDUCACIÓN DIFERENCIAL - VALPARAÍSO	609,5	614,0	671,5	598,5	603,5	678,5
26008	PEDAGOGÍA EN EDUCACIÓN DIFERENCIAL - SAN FELIPE	590,0	630,5	564,5	621,5	584,0	628,0
26009	PEDAGOGÍA EN CASTELLANO - SAN FELIPE	593,0	627,0	629,0	605,0	634,5	563,5
26010	PEDAGOGÍA EN CASTELLANO - VALPARAÍSO	612,5	691,0	682,5	662,5	696,0	725,0
26025	PEDAGOGÍA EN INGLÉS	627,0	623,0	640,5	631,0	614,0	625,5
26029	TRADUCCIÓN E INTERPRETACIÓN INGLÉS-ESPAÑOL	628,5	603,5	613,0	598,5	639,5	612,0
26030	PEDAGOGÍA EN ARTES PLÁSTICAS	701,5	683,5	613,5	620,5	662,5	666,0
26032	LICENCIATURA EN ARTE	625,0	607,0	676,5	704,5	638,0	684,0
26034	PEDAGOGÍA EN EDUCACIÓN BÁSICA VESPERTINO				535,5	621,5	635,5
26038	DIBUJANTE PROYECTISTA	612,5	589,5	606,5	552,5	578,0	607,0
26039	DISEÑO GRÁFICO	617,0	620,0	548,0	610,0	656,5	594,0
26040	PEDAGOGÍA EN EDUCACIÓN MUSICAL	661,5	596,5	628,5	623,0	639,5	632,0
26042	PEDAGOGÍA EN INGLÉS VESPERTINO				680,0	581,0	605,5
26043	PEDAGOGÍA EN EDUCACIÓN TECNOLÓGICA	565,0	574,5	526,0			
26045	PEDAGOGÍA EN EDUCACIÓN FÍSICA - DAMAS	606,0	604,5	594,5	594,5	593,0	569,5
26050	PEDAGOGÍA EN HISTORIA Y GEOGRAFÍA	648,0	625,5	630,5	610,0	683,0	629,5
26052	FONOAUDIOLÓGIA						647,5
26053	PEDAGOGÍA EN HISTORIA Y GEOGRAFÍA VESPERTINO				567,0	545,0	555,0
26054	GEOGRAFÍA	542,0	583,0	563,5	555,5	526,0	561,5
26055	PEDAGOGÍA EN FILOSOFÍA	602,0	624,5	607,0	601,5	627,5	610,5
26058	PEDAGOGÍA EN CASTELLANO VESPERTINO				645,5		
26059	PEDAGOGÍA EN INGLÉS - SAN FELIPE	595,5	562,0	652,0	619,5	617,5	603,0
26060	PEDAGOGÍA EN BIOLOGÍA Y CIENCIAS	598,5	626,5	582,0	642,0	559,0	644,0
26062	INGENIERÍA CIVIL AMBIENTAL	638,5	569,5	580,5	570,0	633,0	621,5
26063	INGENIERÍA CIVIL INDUSTRIAL	639,0	602,5	597,0	590,5	575,5	597,5

26064	INGENIERÍA AMBIENTAL	593,5	613,5	576,0	495,0	546,0	579,0
26066	PEDAGOGÍA EN FÍSICA	534,0	620,0		539,0	626,0	639,5
26067	INGENIERÍA EN INFORMÁTICA	551,5	574,0	544,0	547,0	553,5	555,0
26068	INGENIERÍA EN ESTADÍSTICA	598,0	604,5	495,0	524,5	550,0	544,0
26070	PEDAGOGÍA EN QUÍMICA Y CIENCIAS	565,0	587,5	598,5	635,0	628,5	667,0
26071	NUTRICIÓN Y DIETÉTICA	642,5	657,0	624,0	620,0	604,0	617,5
26072	PEDAGOGÍA EN MATEMÁTICA - SAN FELIPE	636,0	663,5	702,5	614,0	564,5	576,0
26073	PEDAGOGÍA EN MATEMÁTICA - VALPARAÍSO	612,5	629,5	597,0	622,5	606,0	774,5
26080	BIBLIOTECOLOGÍA	619,5	667,0	552,0	701,0	642,0	667,0
26082	PERIODISMO	604,5	618,0	629,5	652,5	599,0	630,5
26083	ADMINISTRACIÓN TURÍSTICA MULTILINGÜE	632,5	673,5	600,5	603,0	583,5	621,0
26084	PSICOLOGÍA						635,5
26092	ENFERMERÍA					646,5	697,5
26093	TERAPIA OCUPACIONAL	668,5	718,0	643,5	694,5	651,5	662,5
26094	KINESIOLOGÍA	656,0	657,0	676,5	603,5	631,0	701,0
26095	TECNOLOGÍA DEL DEPORTE Y RECREACIÓN	557,0	575,0	541,5	527,5	587,0	556,0
26096	SOCIOLOGÍA	627,5	622,0	598,5	615,5	573,0	589,0
26097	TEATRO	637,5	651,5	662,5	673,0	632,5	652,5
26098	PEDAGOGÍA EN HISTORIA Y GEOGRAFÍA - SAN FELIPE	558,0	584,5	524,5	570,5	541,5	535,0
26099	INGENIERÍA EN INFORMÁTICA - SAN FELIPE	579,5	512,0	611,0	522,5	501,0	565,0
	Total	743,0	718,0	702,5	715,5	696,0	774,5

Fuente: Cálculos propios realizados en la Unidad de Análisis Institucional.

SEXO	MASCULINO
-------------	------------------

Máximo de PSU		AÑO					
CODIGO	CARRERA	2010	2011	2012	2013	2014	2015
26000	EDUCACIÓN PARVULARIA - VALPARAÍSO						512,5
26005	PEDAGOGÍA EN EDUCACIÓN BÁSICA - VALPARAÍSO	597,5	581,0	586,0	534,5	534,0	569,5
26006	PEDAGOGÍA EN EDUCACIÓN BÁSICA - SAN FELIPE	588,5	550,0	571,0	524,0		506,5
26007	PEDAGOGÍA EN EDUCACIÓN DIFERENCIAL - VALPARAÍSO	570,5	598,0	536,0	579,0		598,0
26008	PEDAGOGÍA EN EDUCACIÓN DIFERENCIAL - SAN FELIPE	568,5	521,5			549,5	513,5
26009	PEDAGOGÍA EN CASTELLANO - SAN FELIPE	584,0	625,0	536,5	543,0	617,5	618,0
26010	PEDAGOGÍA EN CASTELLANO - VALPARAÍSO	650,0	654,5	700,0	746,5	689,5	662,0
26025	PEDAGOGÍA EN INGLÉS	622,5	683,0	649,5	681,0	617,5	660,0
26029	TRADUCCIÓN E INTERPRETACIÓN INGLÉS-ESPAÑOL	604,0	622,0	623,0	604,0	601,5	614,0
26030	PEDAGOGÍA EN ARTES PLÁSTICAS	730,5	686,5	720,5	619,0	688,0	729,5
26032	LICENCIATURA EN ARTE	620,5	579,0	578,0	578,5	606,5	667,5
26034	PEDAGOGÍA EN EDUCACIÓN BÁSICA VESPERTINO				574,0	640,5	559,5
26038	DIBUJANTE PROYECTISTA	600,0	579,0	566,0	571,0	615,0	574,5
26039	DISEÑO GRÁFICO	624,0	677,5	598,5	636,5	622,0	618,5
26040	PEDAGOGÍA EN EDUCACIÓN MUSICAL	637,5	664,5	629,5	645,0	695,0	627,5
26042	PEDAGOGÍA EN INGLÉS VESPERTINO				647,5	589,0	659,5
26043	PEDAGOGÍA EN EDUCACIÓN TECNOLÓGICA	541,5	562,5	608,0			
26045	PEDAGOGÍA EN EDUCACIÓN FÍSICA - VARONES	639,0	654,0	601,5	672,0	594,5	631,5
26050	PEDAGOGÍA EN HISTORIA Y GEOGRAFÍA	645,0	669,0	611,0	654,5	621,0	633,5
26052	FONOAUDILOGÍA						624,0
26053	PEDAGOGÍA EN HISTORIA Y GEOGRAFÍA VESPERTINO				671,5	576,5	588,5
26054	GEOGRAFÍA	615,0	607,0	571,0	574,0	567,5	587,0
26055	PEDAGOGÍA EN FILOSOFÍA	564,5	583,5	605,0	581,5	627,0	642,0
26058	PEDAGOGÍA EN CASTELLANO VESPERTINO				625,0		
26059	PEDAGOGÍA EN INGLÉS - SAN FELIPE	625,5	599,0	656,0	576,0	542,5	672,0
26060	PEDAGOGÍA EN BIOLOGÍA Y CIENCIAS	604,0	635,0	618,0	550,0	618,0	626,5
26062	INGENIERÍA CIVIL AMBIENTAL	602,5	604,5	589,5	548,0	593,0	649,5
26063	INGENIERÍA CIVIL INDUSTRIAL	624,5	637,0	635,0	623,5	653,5	636,0
26064	INGENIERÍA AMBIENTAL	578,0	578,5	555,5	555,5	644,5	573,5
26066	PEDAGOGÍA EN FÍSICA	667,0	604,0	615,0	608,0	588,0	604,0
26067	INGENIERÍA EN INFORMÁTICA	646,5	617,0	596,0	590,0	632,5	620,0
26068	INGENIERÍA EN ESTADÍSTICA	556,0	578,5	562,5	542,5	518,5	615,0

26070	PEDAGOGÍA EN QUÍMICA Y CIENCIAS	624,0	534,5		541,5	516,5	575,0
26071	NUTRICIÓN Y DIETÉTICA	644,0	617,0	577,5	619,5	699,5	631,0
26072	PEDAGOGÍA EN MATEMÁTICA - SAN FELIPE	636,0	591,0	681,0	578,0	644,5	518,5
26073	PEDAGOGÍA EN MATEMÁTICA - VALPARAÍSO	666,0	646,5	673,5	667,0	698,5	695,0
26080	BIBLIOTECOLOGÍA	589,0	623,0	554,0	599,0	607,0	757,0
26082	PERIODISMO	645,0	614,0	597,5	622,0	601,5	617,5
26083	ADMINISTRACIÓN TURÍSTICA MULTILINGÜE	608,0	581,0	615,0	634,5	584,0	597,5
26084	PSICOLOGÍA						647,0
26092	ENFERMERÍA					637,0	659,5
26093	TERAPIA OCUPACIONAL	621,0	618,5	623,5	603,0	668,0	706,5
26094	KINESIOLOGÍA	711,5	663,5	631,5	649,0	734,0	678,0
26095	TECNOLOGÍA DEL DEPORTE Y RECREACIÓN	625,5	582,5	549,5	573,0	550,5	586,0
26096	SOCIOLOGÍA	665,0	638,0	587,5	634,0	638,5	613,0
26097	TEATRO	630,5	580,5	565,5	634,5	689,0	568,0
26098	PEDAGOGÍA EN HISTORIA Y GEOGRAFÍA - SAN FELIPE	589,5	622,0	585,0	585,0	630,5	556,5
26099	INGENIERÍA EN INFORMÁTICA - SAN FELIPE	623,0	589,0	560,0	609,0	593,5	681,0
	Total	730,5	686,5	720,5	746,5	734,0	757,0

Total general	743,0	718,0	720,5	746,5	734,0	774,5
----------------------	--------------	--------------	--------------	--------------	--------------	--------------

Fuente: Cálculos propios realizados en la Unidad de Análisis Institucional.

RESUMEN DISTRIBUCIÓN PUNTAJE MÁXIMO PSU, SEGÚN SEXO, 2010-2015.

SEXO	2010	2011	2012	2013	2014	2015
FEMENINO	743,0	718,0	702,5	715,5	696,0	774,5
MASCULINO	730,5	686,5	720,5	746,5	734,0	757,0

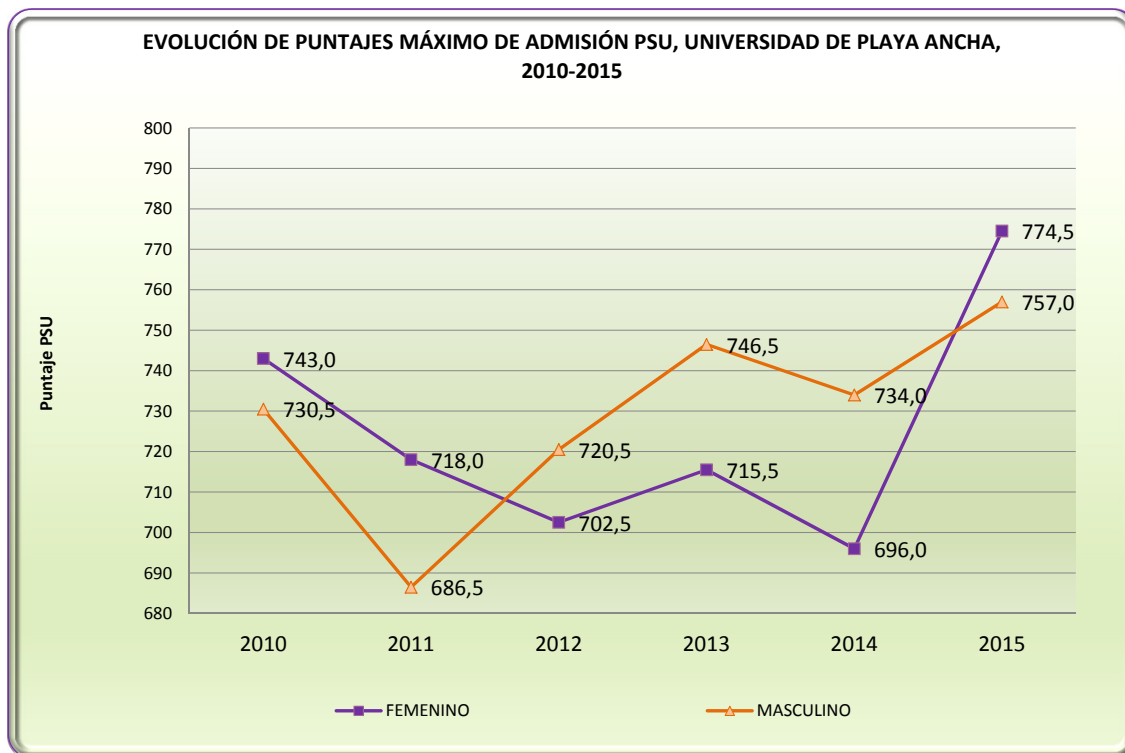

Fuente: Cálculos propios realizados en la Unidad de Análisis Institucional.

7.3 Evolución de puntaje mínimo PSU de ingreso a la UPLA 2010-2015

Clasificación por carrera
(En puntajes promedio PSU)

SEXO	FEMENINO
------	----------

Mínimo de PSU		AÑO					
CODIGO	CARRERA	2010	2011	2012	2013	2014	2015
26000	EDUCACIÓN PARVULARIA - VALPARAÍSO	481,0	503,0	501,5	500,5	502,5	506,0
26004	EDUCACIÓN PARVULARIA - SAN FELIPE	475,5	500,5	501,0	509,5		505,5
26005	PEDAGOGÍA EN EDUCACIÓN BÁSICA - VALPARAÍSO	506,5	516,0	506,0	501,5	500,0	500,5
26006	PEDAGOGÍA EN EDUCACIÓN BÁSICA - SAN FELIPE	476,0	507,0	506,0	500,0		514,0
26007	PEDAGOGÍA EN EDUCACIÓN DIFERENCIAL - VALPARAÍSO	485,0	502,0	503,0	500,0	502,0	503,5
26008	PEDAGOGÍA EN EDUCACIÓN DIFERENCIAL - SAN FELIPE	475,5	505,5	503,0	500,5	503,5	500,5
26009	PEDAGOGÍA EN CASTELLANO - SAN FELIPE	486,0	508,0	517,0	506,0	516,5	508,5
26010	PEDAGOGÍA EN CASTELLANO - VALPARAÍSO	483,0	524,0	516,0	503,5	507,0	503,5
26025	PEDAGOGÍA EN INGLÉS	514,0	537,5	533,5	500,0	502,0	500,5
26029	TRADUCCIÓN E INTERPRETACIÓN INGLÉS-ESPAÑOL	492,0	484,5	483,0	488,5	478,0	475,5
26030	PEDAGOGÍA EN ARTES PLÁSTICAS	514,5	515,5	502,0	506,5	508,5	502,5
26032	LICENCIATURA EN ARTE	505,5	508,0	478,0	475,0	479,0	486,5
26034	PEDAGOGÍA EN EDUCACIÓN BÁSICA VESPERTINO				500,5	505,0	502,0
26038	DIBUJANTE PROYECTISTA	507,0	488,0	486,5	477,0	491,0	475,5
26039	DISEÑO GRÁFICO	527,5	500,0	478,5	479,0	479,5	478,5
26040	PEDAGOGÍA EN EDUCACIÓN MUSICAL	558,5	546,5	549,0	500,5	531,0	511,5
26042	PEDAGOGÍA EN INGLÉS VESPERTINO				500,0	502,0	510,0
26043	PEDAGOGÍA EN EDUCACIÓN TECNOLÓGICA	475,5	509,5	500,5			
26045	PEDAGOGÍA EN EDUCACIÓN FÍSICA - DAMAS	518,5	507,5	504,0	502,5	500,0	500,0
26050	PEDAGOGÍA EN HISTORIA Y GEOGRAFÍA	546,0	529,0	506,0	500,5	505,0	502,5
26052	FONOAUDILOGÍA						476,0
26053	PEDAGOGÍA EN HISTORIA Y GEOGRAFÍA VESPERTINO				508,5	507,5	506,5
26054	GEOGRAFÍA	481,5	480,0	479,0	478,5	476,0	487,0
26055	PEDAGOGÍA EN FILOSOFÍA	504,5	502,5	500,5	500,0	502,0	508,0
26058	PEDAGOGÍA EN CASTELLANO VESPERTINO				645,5		
26059	PEDAGOGÍA EN INGLÉS - SAN FELIPE	478,0	500,5	505,5	506,0	511,5	510,5
26060	PEDAGOGÍA EN BIOLOGÍA Y CIENCIAS	490,0	509,5	507,0	506,0	501,5	505,5
26062	INGENIERÍA CIVIL AMBIENTAL	514,0	494,5	479,5	476,5	481,0	485,5
26063	INGENIERÍA CIVIL INDUSTRIAL	530,5	500,5	501,0	480,5	482,0	486,0

26064	INGENIERÍA AMBIENTAL	514,5	497,0	493,0	478,5	485,5	481,5
26066	PEDAGOGÍA EN FÍSICA	485,5	500,5		537,5	517,0	547,0
26067	INGENIERÍA EN INFORMÁTICA	501,0	489,5	482,0	492,5	482,5	533,5
26068	INGENIERÍA EN ESTADÍSTICA	476,0	483,5	491,0	486,5	483,5	502,5
26070	PEDAGOGÍA EN QUÍMICA Y CIENCIAS	500,5	506,5	502,0	509,0	526,5	506,0
26071	NUTRICIÓN Y DIETÉTICA	569,0	554,5	527,0	503,0	477,5	481,5
26072	PEDAGOGÍA EN MATEMÁTICA - SAN FELIPE	479,5	535,0	511,0	500,5	525,0	527,5
26073	PEDAGOGÍA EN MATEMÁTICA - VALPARAÍSO	514,5	520,0	503,0	500,5	503,0	506,0
26080	BIBLIOTECOLOGÍA	487,0	484,5	489,5	477,0	475,5	499,5
26082	PERIODISMO	512,0	508,5	496,5	476,5	494,0	488,5
26083	ADMINISTRACIÓN TURÍSTICA MULTILINGÜE	483,0	486,5	479,0	477,5	478,0	488,5
26084	PSICOLOGÍA						492,0
26092	ENFERMERÍA					489,5	496,0
26093	TERAPIA OCUPACIONAL	571,5	561,0	536,5	482,0	476,0	485,5
26094	KINESIOLOGÍA	586,0	568,0	547,0	485,0	482,0	482,5
26095	TECNOLOGÍA DEL DEPORTE Y RECREACIÓN	515,5	494,5	475,0	482,0	479,0	476,0
26096	SOCIOLOGÍA	540,5	522,0	520,0	482,5	476,0	478,5
26097	TEATRO	491,0	477,5	479,5	478,5	477,0	479,0
26098	PEDAGOGÍA EN HISTORIA Y GEOGRAFÍA - SAN FELIPE	502,5	500,5	500,0	502,0	536,5	516,0
26099	INGENIERÍA EN INFORMÁTICA - SAN FELIPE	485,5	512,0	492,0	522,5	500,5	511,0
	Total	475,5	477,5	475,0	475,0	475,5	475,5

Fuente: Cálculos propios realizados en la Unidad de Análisis Institucional.

SEXO	MASCULINO
------	-----------

Mínimo de PSU		AÑO					
CODIGO	CARRERA	2010	2011	2012	2013	2014	2015
26000	EDUCACIÓN PARVULARIA - VALPARAÍSO						512,5
26005	PEDAGOGÍA EN EDUCACIÓN BÁSICA - VALPARAÍSO	538,0	522,0	514,0	503,0	501,5	517,0
26006	PEDAGOGÍA EN EDUCACIÓN BÁSICA - SAN FELIPE	536,5	505,5	513,5	524,0		506,5
26007	PEDAGOGÍA EN EDUCACIÓN DIFERENCIAL - VALPARAÍSO	554,0	571,5	508,5	547,0		562,5
26008	PEDAGOGÍA EN EDUCACIÓN DIFERENCIAL - SAN FELIPE	485,0	504,0			513,0	513,5
26009	PEDAGOGÍA EN CASTELLANO - SAN FELIPE	511,5	524,0	523,0	500,5	508,5	508,5
26010	PEDAGOGÍA EN CASTELLANO - VALPARAÍSO	533,5	529,5	502,5	520,0	505,5	508,0
26025	PEDAGOGÍA EN INGLÉS	528,5	532,0	535,5	509,5	516,0	503,5
26029	TRADUCCIÓN E INTERPRETACIÓN INGLÉS-ESPAÑOL	520,0	500,0	523,0	481,5	494,0	485,5
26030	PEDAGOGÍA EN ARTES PLÁSTICAS	515,0	527,5	502,0	503,0	517,0	508,5
26032	LICENCIATURA EN ARTE	512,5	486,0	495,5	490,5	484,5	499,5
26034	PEDAGOGÍA EN EDUCACIÓN BÁSICA VESPERTINO				531,5	540,0	520,5
26038	DIBUJANTE PROYECTISTA	488,0	488,0	477,5	485,0	488,0	505,5
26039	DISEÑO GRÁFICO	519,5	487,0	506,0	479,5	480,5	485,5
26040	PEDAGOGÍA EN EDUCACIÓN MUSICAL	534,0	546,5	521,5	513,0	505,0	502,5
26042	PEDAGOGÍA EN INGLÉS VESPERTINO				501,5	503,0	511,5
26043	PEDAGOGÍA EN EDUCACIÓN TECNOLÓGICA	487,0	500,0	506,0			
26045	PEDAGOGÍA EN EDUCACIÓN FÍSICA - VARONES	512,5	513,5	514,0	503,0	508,0	503,5
26050	PEDAGOGÍA EN HISTORIA Y GEOGRAFÍA	550,0	549,5	514,5	500,0	507,0	508,0
26052	FONOAUDILOGÍA						493,0
26053	PEDAGOGÍA EN HISTORIA Y GEOGRAFÍA VESPERTINO				504,5	507,5	514,0
26054	GEOGRAFÍA	501,5	478,5	484,5	492,0	482,0	475,0
26055	PEDAGOGÍA EN FILOSOFÍA	486,0	511,5	500,5	524,0	513,5	513,5
26058	PEDAGOGÍA EN CASTELLANO VESPERTINO				506,5		
26059	PEDAGOGÍA EN INGLÉS - SAN FELIPE	516,0	502,5	501,0	503,5	516,0	535,0
26060	PEDAGOGÍA EN BIOLOGÍA Y CIENCIAS	527,0	525,5	505,0	514,5	526,0	510,5
26062	INGENIERÍA CIVIL AMBIENTAL	514,0	497,0	476,0	486,5	486,5	488,5
26063	INGENIERÍA CIVIL INDUSTRIAL	538,5	494,0	500,0	481,0	483,5	489,5
26064	INGENIERÍA AMBIENTAL	482,0	496,0	485,0	478,5	479,5	511,0
26066	PEDAGOGÍA EN FÍSICA	482,0	517,0	526,5	536,0	502,0	510,0

26067	INGENIERÍA EN INFORMÁTICA	482,0	502,0	476,0	489,0	477,5	489,0
26068	INGENIERÍA EN ESTADÍSTICA	480,5	475,5	484,0	481,0	497,5	484,0
26070	PEDAGOGÍA EN QUÍMICA Y CIENCIAS	483,0	522,5		523,0	516,5	507,0
26071	NUTRICIÓN Y DIETÉTICA	596,0	593,5	532,5	538,5	487,0	478,5
26072	PEDAGOGÍA EN MATEMÁTICA - SAN FELIPE	477,0	511,0	505,5	506,0	518,5	518,5
26073	PEDAGOGÍA EN MATEMÁTICA - VALPARAÍSO	524,0	533,0	511,5	511,5	537,0	502,5
26080	BIBLIOTECOLOGÍA	493,0	492,0	478,0	481,5	476,0	478,5
26082	PERIODISMO	516,5	480,5	484,0	476,0	476,5	478,5
26083	ADMINISTRACIÓN TURÍSTICA MULTILINGÜE	498,0	504,5	479,5	496,5	482,0	484,5
26084	PSICOLOGÍA						507,0
26092	ENFERMERÍA					489,0	507,5
26093	TERAPIA OCUPACIONAL	583,0	575,5	576,5	506,0	480,0	525,0
26094	KINESIOLOGÍA	585,5	572,5	541,5	510,0	502,0	483,5
26095	TECNOLOGÍA DEL DEPORTE Y RECREACIÓN	518,5	486,0	484,0	478,5	479,0	475,0
26096	SOCIOLOGÍA	553,5	497,0	484,0	478,0	477,5	482,5
26097	TEATRO	478,0	478,5	478,0	496,5	482,5	479,5
26098	PEDAGOGÍA EN HISTORIA Y GEOGRAFÍA - SAN FELIPE	495,0	509,5	510,5	512,5	500,0	540,5
26099	INGENIERÍA EN INFORMÁTICA - SAN FELIPE	485,0	498,0	478,5	483,0	487,0	494,5
	Total	477,0	475,5	476,0	476,0	476,0	475,0

Total general	475,5	475,5	475,0	475,0	475,5	475,0
----------------------	--------------	--------------	--------------	--------------	--------------	--------------

Fuente: Cálculos propios realizados en la Unidad de Análisis Institucional.

RESUMEN DISTRIBUCIÓN PUNTAJE MÍNIMO PSU, SEGÚN SEXO, 2010-2015.

SEXO	2010	2011	2012	2013	2014	2015
FEMENINO	475,5	477,5	475,0	475,0	475,5	475,5
MASCULINO	475,5	475,5	475,0	475,0	475,5	475,0

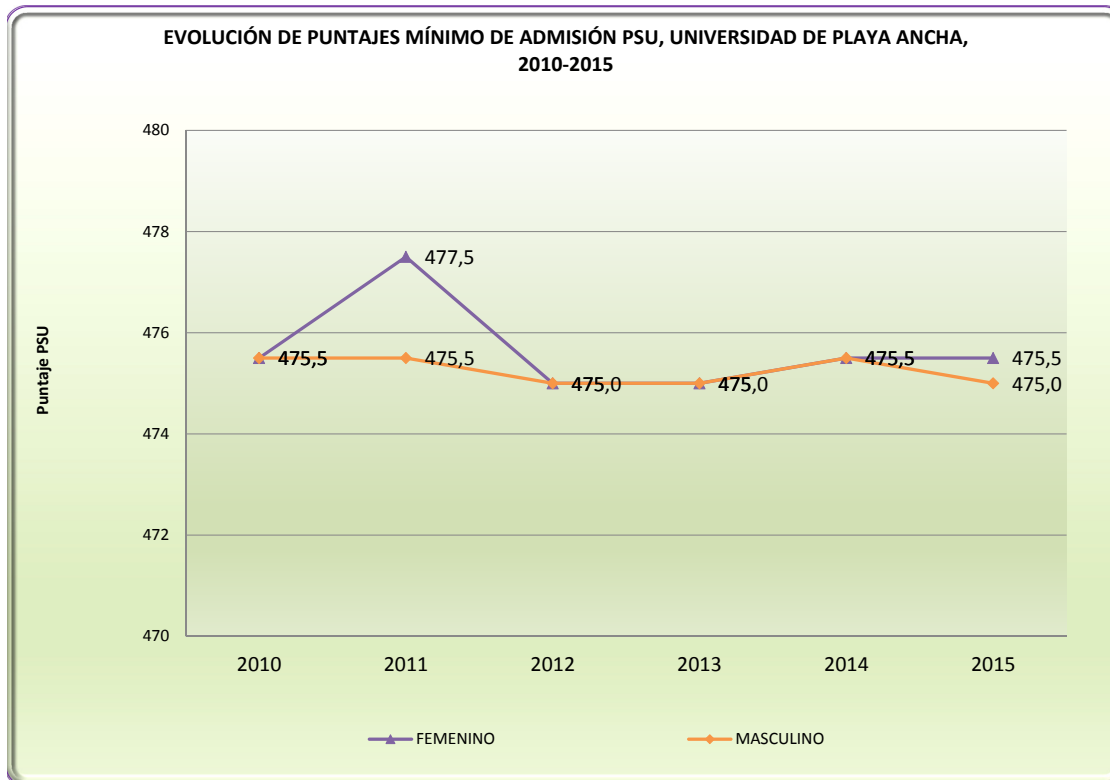

Fuente: Cálculos propios realizados en la Unidad de Análisis Institucional.

	2010	2011	2012	2013	2014	2015
PUNTAJE MÁXIMO PSU	743,0	718,0	720,5	746,5	734,0	774,5
PUNTAJE PROMEDIO PSU	559,2	561,4	548,7	545,8	545,6	554,8
PUNTAJE MÍNIMO PSU	475,5	475,5	475,0	475,0	475,5	475,0

Fuente: Cálculos propios realizados en la Unidad de Análisis Institucional.

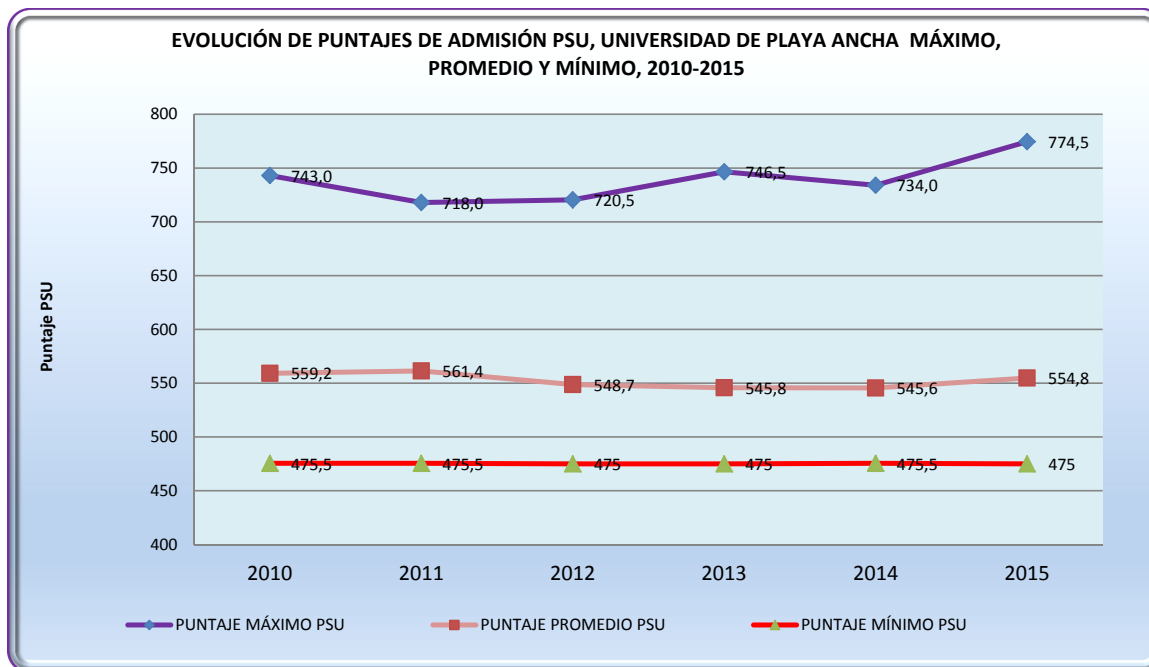

TASA de RETENCIÓN



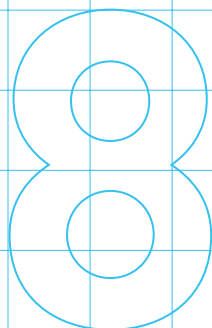

8. Tasa de Retención

8.1 Tasa de retención en primer año (del 1er al 3° semestre).

CUADRO COMPARATIVO FACULTAD DE ARTE, PROMOCIÓN 2012-2015 (En porcentajes)

Nº	COD.	CARRERA	2012	2013	2014	2015
1	2630	PEDAGOGÍA EN ARTES PLÁSTICAS	68,4%	76,5%	88,0%	76,7%
2	2632	LICENCIATURA EN ARTE	60,6%	52,5%	61,2%	64,7%
3	2638	DIBUJANTE PROYECTISTA	77,8%	70,0%	88,9%	78,6%
4	2639	DISEÑO GRÁFICO	59,1%	55,9%	67,9%	70,3%
5	2640	PEDAGOGÍA EN EDUCACIÓN MUSICAL	84,3%	78,6%	86,3%	87,8%
6	2643	PEDAGOGÍA EN EDUCACIÓN TECNOLÓGICA	100,0%	-	-	-
7	2697	TEATRO	41,2%	75,8%	66,7%	74,2%
		PROMEDIO PONDERADO	69,7%	69,3%	74,6%	75,0%

Fuente: Cálculos propios realizados en la Unidad de Análisis Institucional.

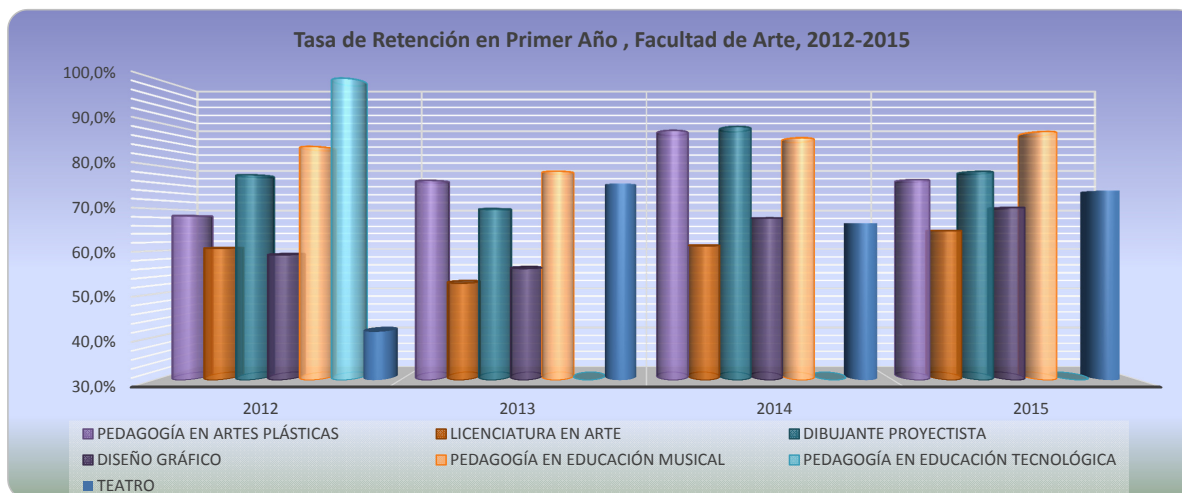

CUADRO COMPARATIVO FACULTAD DE CIENCIAS NATURALES Y EXACTAS, PROMOCIÓN 2012-2015 (En porcentajes)

Nº	COD.	CARRERA	2012	2013	2014	2015
1	2654	GEOGRAFÍA	76,3%	83,3%	57,1%	82,1%
2	2660	PEDAGOGÍA EN BIOLOGÍA Y CIENCIAS	73,3%	90,0%	76,5%	78,9%
3	2666	PEDAGOGÍA EN FÍSICA	77,8%	80,0%	100,0%	80,0%
4	2670	PEDAGOGÍA EN QUÍMICA Y CIENCIAS	80,0%	60,0%	75,0%	77,8%
5	2673	PEDAGOGÍA EN MATEMÁTICA	84,6%	84,4%	83,3%	46,7%
PROMEDIO PONDERADO			78,5%	82,9%	74,3%	69,8%

Fuente: Cálculos propios realizados en la Unidad de Análisis Institucional.

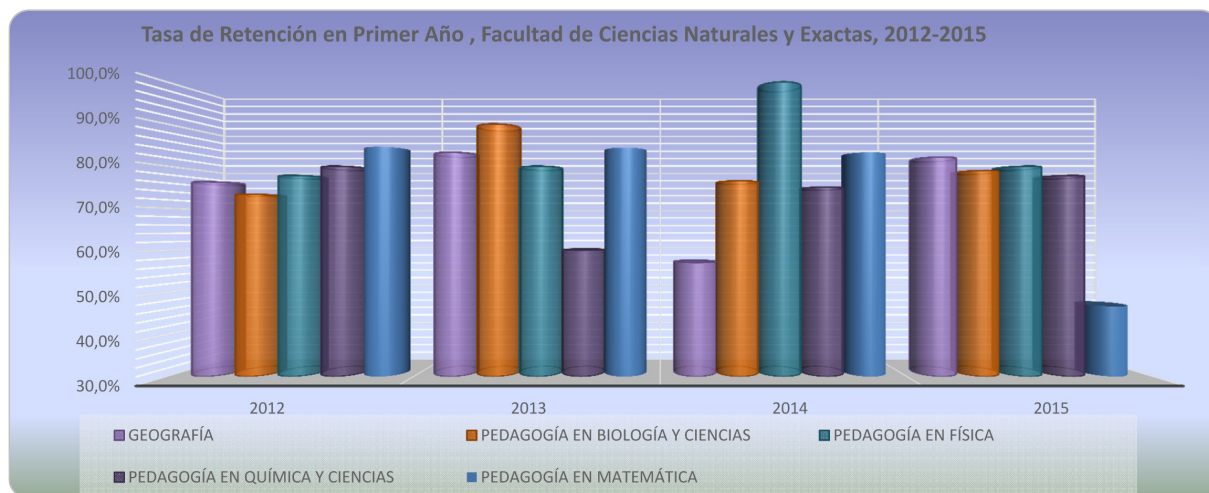

CUADRO COMPARATIVO FACULTAD DE INGENIERÍA, PROMOCIÓN 2012-2015 (En porcentajes)

Nº	COD.	CARRERA	2012	2013	2014	2015
1	2662	INGENIERÍA CIVIL AMBIENTAL	75,7%	70,4%	44,1%	46,8%
2	2663	INGENIERÍA CIVIL INDUSTRIAL	78,4%	63,8%	71,1%	65,2%
3	2664	INGENIERÍA AMBIENTAL	45,8%	50,0%	75,0%	70,4%
4	2667	INGENIERÍA EN INFORMÁTICA	65,9%	46,3%	31,4%	31,4%
5	2668	INGENIERÍA EN ESTADÍSTICA	70,0%	33,3%	87,5%	33,3%
		PROMEDIO PONDERADO	69,3%	56,4%	56,3%	51,8%

Fuente: Cálculos propios realizados en la Unidad de Análisis Institucional.

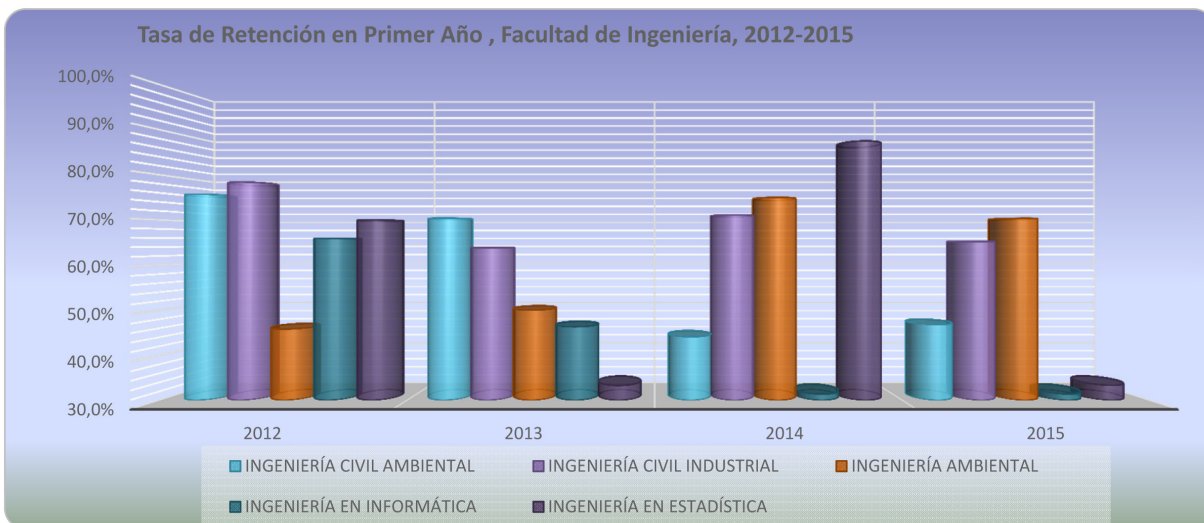

CUADRO COMPARATIVO FACULTAD DE CIENCIAS DE LA EDUCACIÓN, PROMOCIÓN 2012-2015 (En porcentajes)

Nº	COD.	CARRERA	2012	2013	2014	2015
1	2600	EDUCACIÓN PARVULARIA	80,6%	81,3%	72,7%	76,0%
2	2605	PEDAGOGÍA EN EDUCACIÓN BÁSICA	89,5%	78,6%	87,2%	82,6%
3	2607	PEDAGOGÍA EN EDUCACIÓN DIFERENCIAL	96,2%	91,5%	97,7%	81,3%
		PROMEDIO PONDERADO	89,7%	85,5%	88,5%	80,7%

Fuente: Cálculos propios realizados en la Unidad de Análisis Institucional.

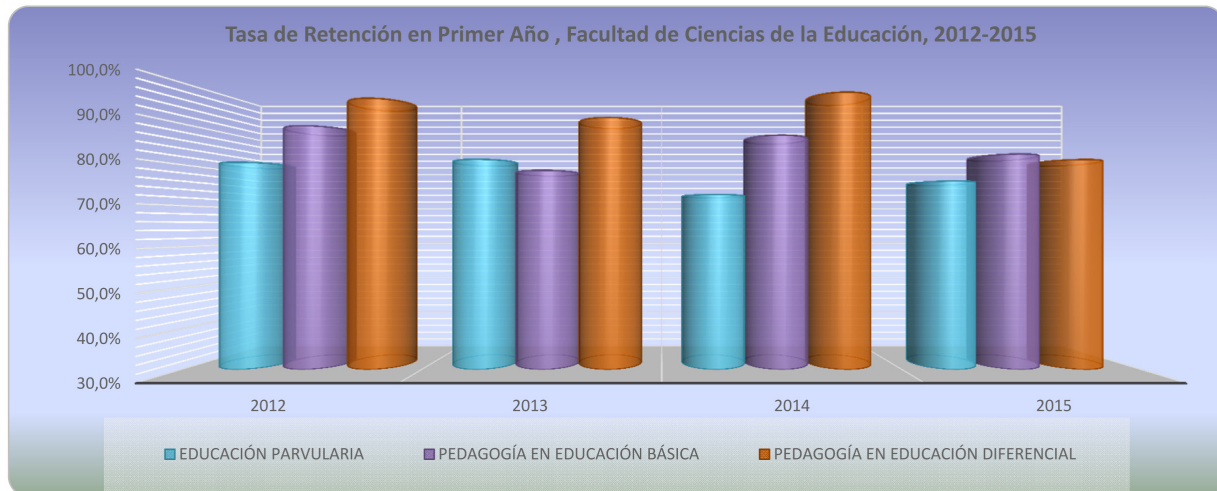

CUADRO COMPARATIVO FACULTAD DE CIENCIAS DE LA ACTIVIDAD FÍSICA Y DEL DEPORTE, PROMOCIÓN 2012-2015 (En porcentajes)

Nº	COD.	CARRERA	2012	2013	2014	2015
1	2645	PEDAGOGÍA EN EDUCACIÓN FÍSICA - DAMAS	88,9%	78,7%	94,7%	85,7%
2	2647	PEDAGOGÍA EN EDUCACIÓN FÍSICA - VARONES	89,8%	87,3%	74,4%	81,8%
3	2695	TECNOLOGÍA DEL DEPORTE Y RECREACIÓN	67,9%	60,6%	77,8%	71,1%
		PROMEDIO PONDERADO	84,1%	77,8%	82,3%	79,5%

Fuente: Cálculos propios realizados en la Unidad de Análisis Institucional.

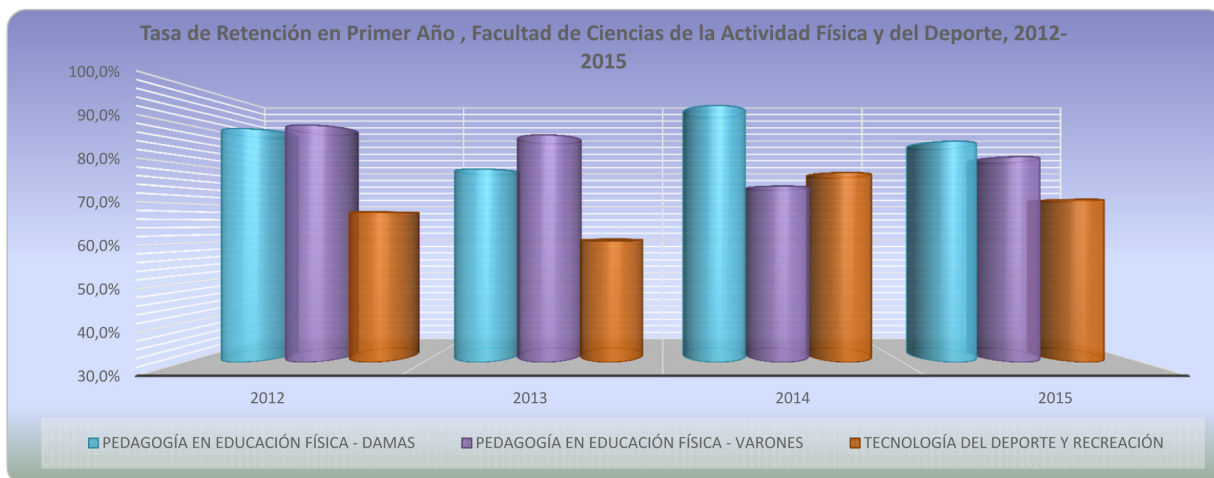

CUADRO COMPARATIVO FACULTAD DE CIENCIAS DE LA SALUD, PROMOCIÓN 2012-2015 (En porcentajes)

Nº	COD.	CARRERA	2012	2013	2014	2015
1	2652	FONOAUDIOLOGÍA	-	-	-	92,9%
2	2671	NUTRICIÓN Y DIETÉTICA	89,1%	78,8%	82,4%	80,5%
3	2693	TERAPIA OCUPACIONAL	96,3%	93,8%	89,7%	88,5%
4	2694	KINESIOLOGÍA	82,7%	89,1%	91,6%	87,5%
5	2692	ENFERMERÍA	-	-	95,4%	90,5%
PROMEDIO PONDERADO			89,5%	87,8%	89,6%	87,8%

Fuente: Cálculos propios realizados en la Unidad de Análisis Institucional.

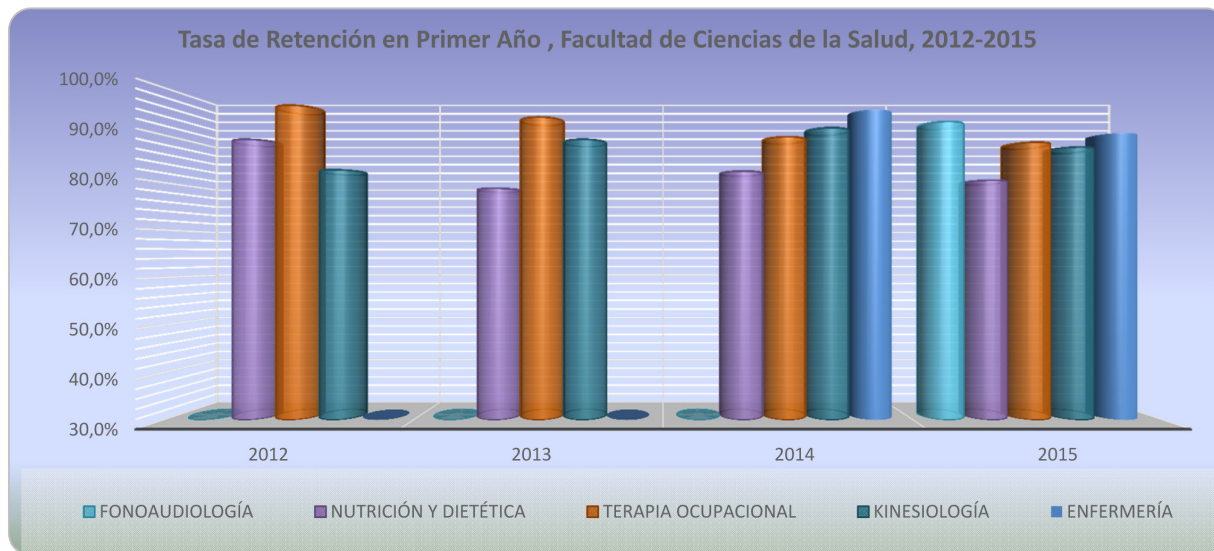

CUADRO COMPARATIVO FACULTAD DE HUMANIDADES, PROMOCIÓN 2012-2015 (En porcentajes)

Nº	COD.	CARRERA	2012	2013	2014	2015
1	2610	PEDAGOGÍA EN CASTELLANO	85,2%	82,1%	76,7%	81,8%
2	2625	PEDAGOGÍA EN INGLÉS	85,0%	84,5%	83,3%	75,6%
3	2629	TRADUCCIÓN E INTERPRETACIÓN INGLÉS-ESPAÑOL	85,7%	84,0%	78,2%	85,9%
4	2650	PEDAGOGÍA EN HISTORIA Y GEOGRAFÍA	85,2%	68,6%	66,7%	74,0%
5	2655	PEDAGOGÍA EN FILOSOFÍA	68,8%	40,0%	61,1%	58,8%
6	2683	ADMINISTRACIÓN TURÍSTICA MULTILINGÜE	81,3%	87,2%	74,5%	69,8%
		PROMEDIO PONDERADO	82,8%	79,1%	74,6%	76,8%

Fuente: Cálculos propios realizados en la Unidad de Análisis Institucional.

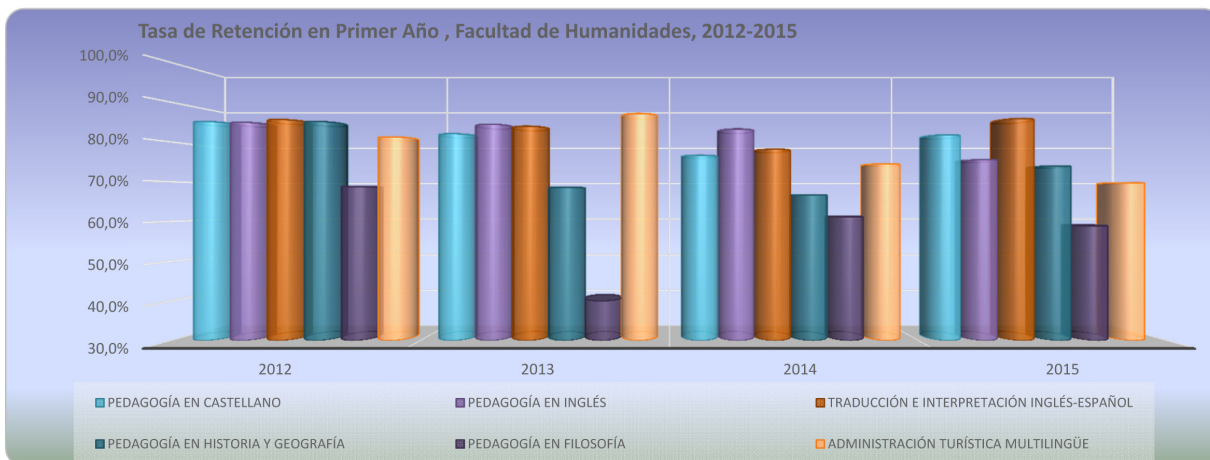

CUADRO COMPARATIVO FACULTAD DE CIENCIAS SOCIALES, PROMOCIÓN 2012-2015 (En porcentajes)

Nº	COD.	CARRERA	2012	2013	2014	2015
1	2680	BIBLIOTECOLOGÍA	93,8%	74,1%	78,1%	88,6%
2	2682	PERIODISMO	95,2%	73,7%	76,7%	82,0%
3	2684	PSICOLOGÍA	-	-	-	81,1%
4	2696	SOCIOLOGÍA	81,8%	42,1%	71,8%	51,2%
		PROMEDIO PONDERADO	89,2%	62,1%	75,4%	76,5%

Fuente: Cálculos propios realizados en la Unidad de Análisis Institucional.

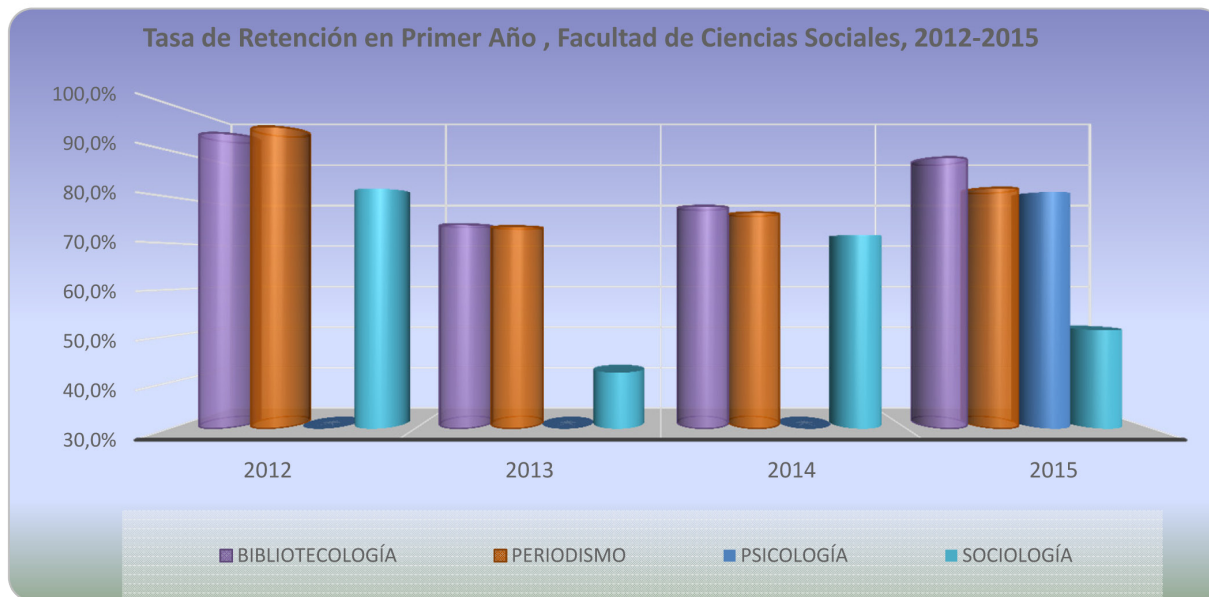

CUADRO COMPARATIVO CAMPUS SAN FELIPE, PROMOCIÓN 2012-2015 (En porcentajes)

Nº	COD.	CARRERA	2012	2013	2014	2015
1	2604	EDUCACIÓN PARVULARIA	87,5%	100,0%	-	100,0%
2	2606	PEDAGOGÍA EN EDUCACIÓN BÁSICA	82,4%	90,9%	-	100,0%
3	2608	PEDAGOGÍA EN EDUCACIÓN DIFERENCIAL	92,0%	83,3%	91,7%	82,1%
4	2609	PEDAGOGÍA EN CASTELLANO	87,5%	91,7%	84,6%	82,4%
5	2659	PEDAGOGÍA EN INGLÉS	67,6%	92,6%	93,8%	84,2%
6	2672	PEDAGOGÍA EN MATEMÁTICA	45,5%	66,7%	66,7%	66,7%
7	2698	PEDAGOGÍA EN HISTORIA Y GEOGRAFÍA	84,6%	66,7%	66,7%	83,3%
8	2699	INGENIERÍA EN INFORMÁTICA	53,8%	71,4%	58,3%	68,4%
		PROMEDIO PONDERADO	76,7%	83,5%	80,7%	80,8%

Fuente: Cálculos propios realizados en la Unidad de Análisis Institucional.

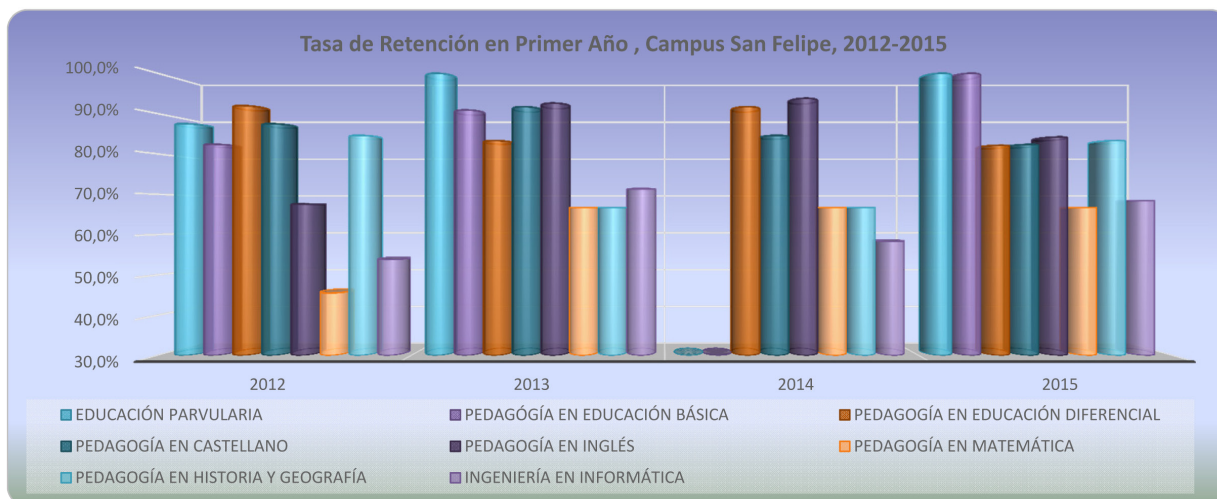

CUADRO COMPARATIVO POR CARRERAS VESPERTINAS , PROMOCIÓN 2012-2015 (En porcentajes)

No	Código	Carrera	2012	2013	2014	2015
1	2634	PEDAGOGÍA EN EDUCACIÓN BÁSICA - VESPERTINO	100,0%	75,0%	71,4%	68,4%
2	2642	PEDAGOGÍA EN INGLÉS - VESPERTINO	85,0%	64,9%	72,2%	66,7%
3	2653	PEDAGOGÍA EN HISTORIA Y GEOGRAFIA - VESPERTINO	71,4%	43,8%	73,7%	31,3%
4	2658	PEDAGOGÍA EN CASTELLANO - VESPERTINO	-	40,0%	-	-

Fuente: Cálculos propios realizados en la Unidad de Análisis Institucional.

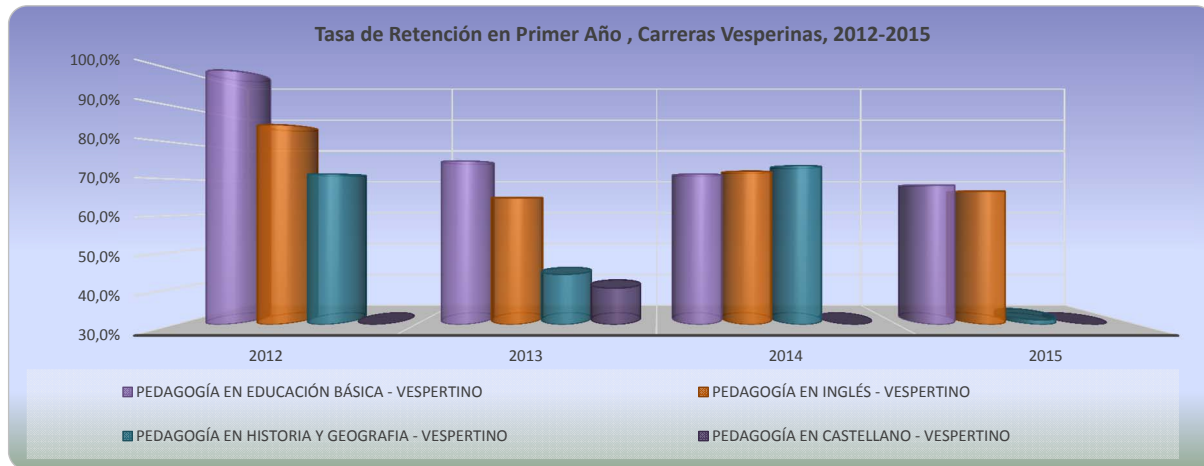

CUADRO COMPARATIVO POR CARRERAS INSTITUTO TECNOLÓGICO, PROMOCIÓN 2012-2015 (En porcentajes)

No	Código	Carrera	2012	2013	2014	2015
1	4001	ANALISTA QUÍMICO	57,1%	60,0%	56,3%	47,4%
2	4002	TÉCNICO EN PREVENCIÓN DE RIESGOS		52,6%	71,4%	66,7%
3	4006	TÉCNICO EN PREVENCIÓN DE RIESGOS - SAN FELIPE	53,8%	61,8%	75,9%	64,3%
4	4009	TÉCNICO EN ENFERMERÍA-DIURNO			38,5%	62,5%
5	4016	GESTIÓN EN ADMINISTRACIÓN PÚBLICA	84,2%	61,1%		65,0%
6	4031	TÉCNICO EN MINERÍA-VALPARAÍSO			52,9%	57,9%
7	4021	TÉCNICO EN SEGURIDAD MINERA	56,3%	57,1%	72,2%	46,2%
8	4022	TÉCNICO EN GESTIÓN AMBIENTAL MINERA		77,8%	82,4%	69,6%
9	4023	TÉCNICO EN MINERÍA	62,2%	73,5%	73,0%	60,2%
10	4024	TÉCNICO EN GEOLOGÍA MINERA	68,0%	79,5%	59,1%	55,8%
11	4025	TÉCNICO EN CONSTRUCCIÓN SAN FELIPE				48,3%
12	4026	TÉCNICO EN ADMINISTRACIÓN EN RRHH - SAN FELIPE			62,5%	76,9%
13	4027	TÉCNICO EN ADMINISTRACIÓN LOGÍSTICA - SAN FELIPE			71,4%	83,3%
14	4030	TÉCNICO EN ADMINISTRACIÓN EN RRHH D.- SAN FELIPE				33,3%
15	4036	TÉCNICO EN PREVENCIÓN DE RIESGOS D.- SAN FELIPE				58,3%

Fuente: Cálculos propios realizados en la Unidad de Análisis Institucional.

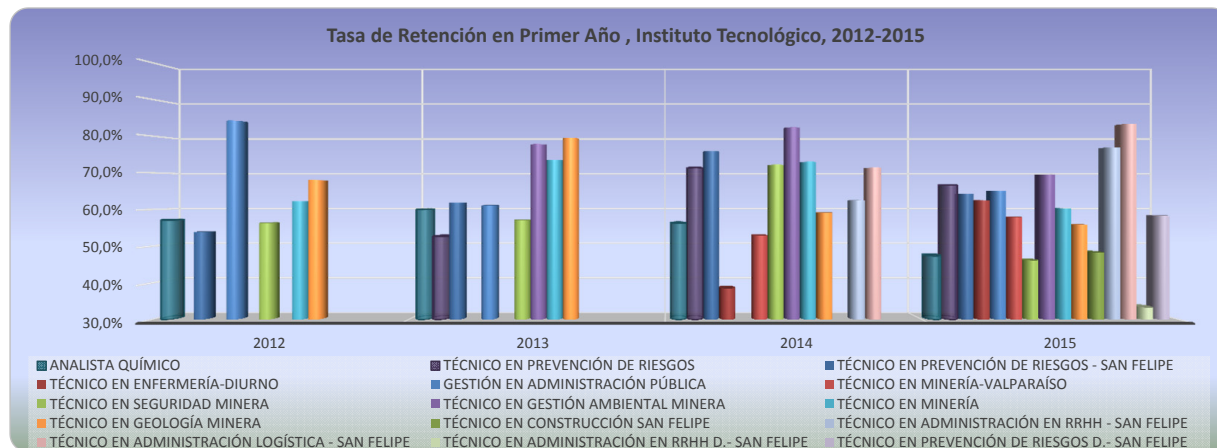

8.2 Tasa de retención total (del 1er al 8º, al 10º o al 12º semestre).

CUADRO COMPARATIVO POR CARRERAS FACULTAD DE ARTE, PROMOCIÓN 2008-2011 / AÑO DE EGRESO 2011-2015. (En porcentajes)

		<i>Carrera / AÑO DE EGRESO: 8 SEMESTRES</i>	<i>2011</i>	<i>2012</i>	<i>2013</i>	<i>2014</i>	<i>2015</i>
		<i>Carrera / AÑO DE EGRESO: 10 SEMESTRES</i>	<i>2012</i>	<i>2013</i>	<i>2014</i>	<i>2015</i>	<i>2015</i>
No	Código	Carrera / "PROMOCIÓN"	2008	2009	2010	2011	
1	2630	PEDAGOGÍA EN ARTES PLÁSTICAS	63,2%	55,3%	73,0%	62,2%	
2	2632	LICENCIATURA EN ARTE	50,0%	81,3%	54,3%	48,6%	
3	2638	DIBUJANTE PROYECTISTA	89,5%	65,5%	57,1%	60,0%	
4	2639	DISEÑO GRÁFICO	78,3%	66,7%	57,1%	54,5%	
5	2640	PEDAGOGÍA EN EDUCACIÓN MUSICAL	34,1%	54,3%	39,6%	41,1%	
6	2643	PEDAGOGÍA EN EDUCACIÓN TECNOLÓGICA	55,2%	45,7%	44,4%	5,9%	
7	2697	TEATRO	50,0%	48,6%	40,0%	45,0%	
PROMEDIO ANUAL			56,7%	58,6%	44,5%	34,6%	

Fuente: Cálculos propios realizados en la Unidad de Análisis Institucional.

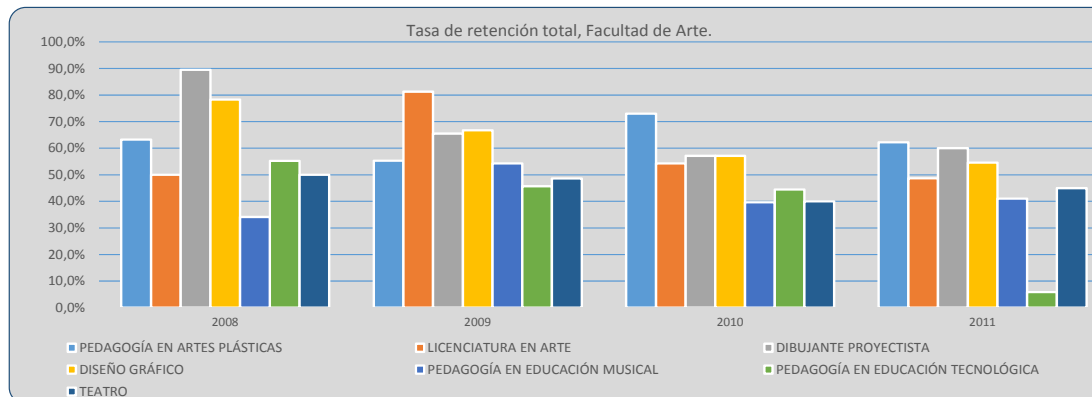

CUADRO COMPARATIVO POR CARRERAS FACULTAD DE CS. NATURALES Y EXACTAS, PROMOCIÓN 2008-2011 / AÑO DE EGRESO 2012-2015. (En porcentajes)

		<i>Carrera / AÑO DE EGRESO: 10 SEMESTRES</i>	<i>2012</i>	<i>2013</i>	<i>2014</i>	<i>2015</i>
No	Código	Carrera / "PROMOCIÓN"	2008	2009	2010	2011
1	2654	GEOGRAFÍA	65,5%	61,0%	50,0%	37,5%
2	2660	PEDAGOGÍA EN BIOLOGÍA Y CIENCIAS	70,0%	70,6%	54,9%	57,5%
3	2666	PEDAGOGÍA EN FÍSICA	30,8%	52,6%	31,6%	50,0%
4	2670	PEDAGOGÍA EN QUÍMICA Y CIENCIAS	41,9%	60,0%	58,3%	52,9%
5	2673	PEDAGOGÍA EN MATEMÁTICA	43,4%	60,5%	45,7%	40,8%
PROMEDIO ANUAL			51,7%	57,1%	49,0%	47,9%

Fuente: Cálculos propios realizados en la Unidad de Análisis Institucional.

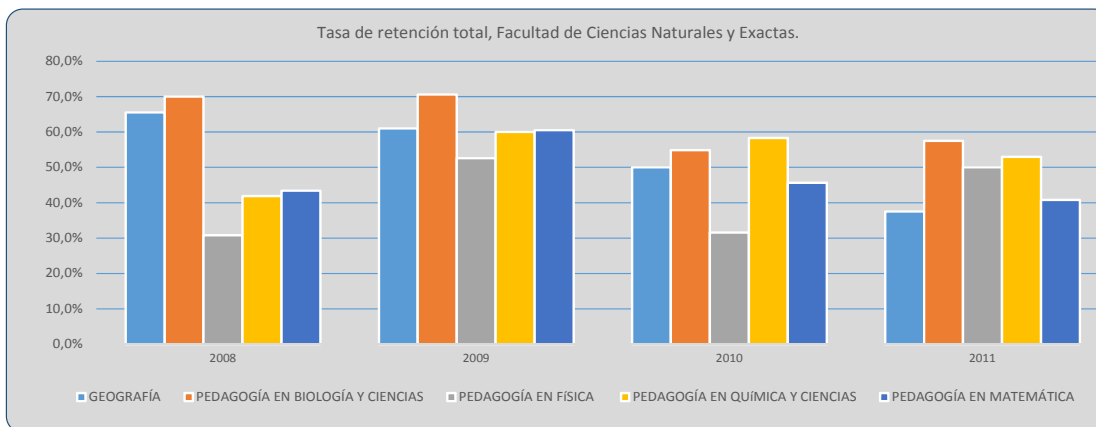

CUADRO COMPARATIVO POR CARRERAS FACULTAD DE INGENIERÍA, PROMOCIÓN 2008-2011 / AÑO DE EGRESO 2012-2016. (En porcentajes)

<i>Carrera / AÑO DE EGRESO: 12 SEMESTRES</i>	2013	2014	2015	2016
<i>Carrera / AÑO DE EGRESO: 10 SEMESTRES</i>	2012	2013	2014	2015

No	Código	Carrera / "PROMOCIÓN"	2008	2009	2010	2011
----	--------	-----------------------	------	------	------	------

1	2662	INGENIERÍA CIVIL AMBIENTAL	32,0%	55,3%	45,0%	-
2	2663	INGENIERÍA CIVIL INDUSTRIAL	43,9%	32,6%	41,3%	-
3	2664	INGENIERÍA AMBIENTAL	59,3%	27,0%	22,9%	34,6%
4	2667	INGENIERÍA EN INFORMÁTICA	36,8%	31,4%	37,7%	15,9%
5	2668	INGENIERÍA EN ESTADÍSTICA	50,0%	17,4%	50,0%	48,0%

PROMEDIO ANUAL	41,2%	35,5%	39,4%	-
-----------------------	--------------	--------------	--------------	----------

Fuente: Cálculos propios realizados en la Unidad de Análisis Institucional.

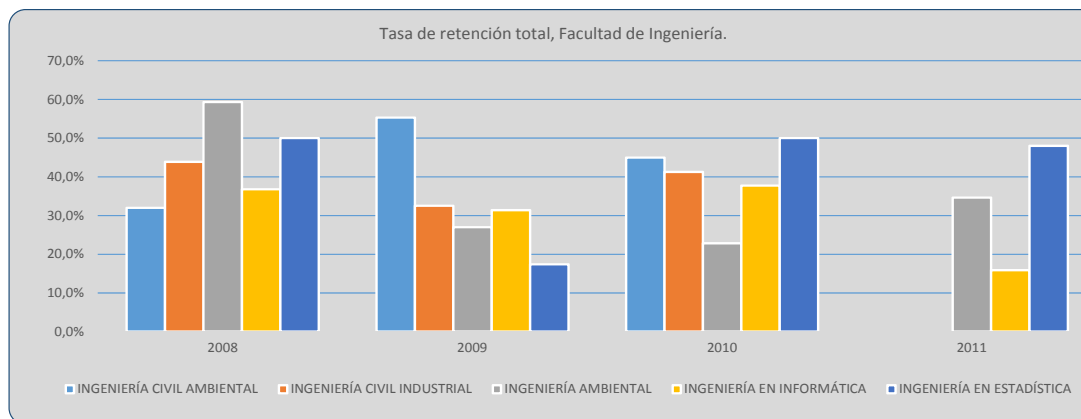

CUADRO COMPARATIVO POR CARRERAS FACULTAD DE CIENCIAS DE LA EDUCACIÓN, PROMOCIÓN 2008-2011 / AÑO DE EGRESO 2012-2015. (En porcentajes)

Carrera / AÑO DE EGRESO: 10 SEMESTRES			2012	2013	2014	2015
No	Código	Carrera / "PROMOCIÓN"	2008	2009	2010	2011
1	2600	EDUCACIÓN PARVULARIA - VALPARAÍSO	76,7%	60,9%	71,1%	78,9%
2	2605	PEDAGOGÍA EN EDUCACIÓN BÁSICA - VALPARAÍSO	72,0%	77,6%	76,0%	46,3%
3	2607	PEDAGOGÍA EN EDUCACIÓN DIFERENCIAL - VALPARAÍSO	46,0%	86,0%	27,6%	75,5%
PROMEDIO ANUAL			60,6%	74,6%	46,7%	65,2%

Fuente: Cálculos propios realizados en la Unidad de Análisis Institucional.

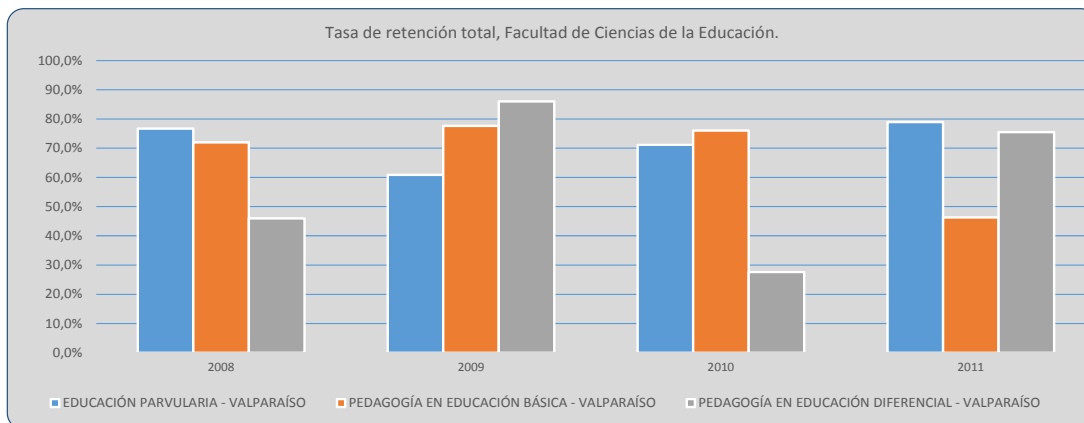

CUADRO COMPARATIVO POR CARRERAS FACULTAD DE CS. DE LA ACTIVIDAD FÍSICA Y DEL DEPORTE, PROMOCIÓN 2008-2011 / AÑO DE EGRESO 2012-2015. (En porcentajes)

		Carrera / AÑO DE EGRESO: 10 SEMESTRES	2012	2013	2014	2015
No	Código	Carrera / "PROMOCIÓN"	2008	2009	2010	2011
1	2645	PEDAGOGÍA EN EDUCACIÓN FÍSICA - DAMAS	78,6%	66,7%	71,9%	71,7%
2	2647	PEDAGOGÍA EN EDUCACIÓN FÍSICA - VARONES	72,1%	73,1%	71,0%	60,9%
3	2695	TECNOLOGÍA DEL DEPORTE Y RECREACIÓN	48,0%	60,5%	50,0%	41,7%
PROMEDIO ANUAL			69,1%	67,4%	65,8%	60,1%

Fuente: Cálculos propios realizados en la Unidad de Análisis Institucional.

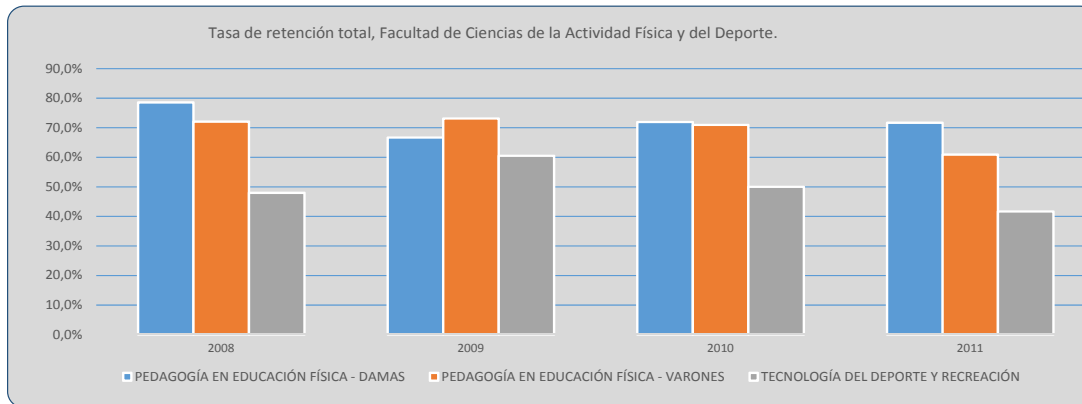

CUADRO COMPARATIVO POR CARRERAS FACULTAD DE CS. DE LA SALUD, PROMOCIÓN 2008-2011 / AÑO DE EGRESO 2012-2015. (En porcentajes)

		Carrera / AÑO DE EGRESO: 10 SEMESTRES	2012	2013	2014	2015
No	Código	Carrera / "PROMOCIÓN"	2008	2009	2010	2011
1	2671	NUTRICIÓN Y DIETÉTICA	82,4%	81,3%	61,5%	72,7%
2	2693	TERAPIA OCUPACIONAL	72,3%	91,1%	79,2%	82,7%
3	2694	KINESIOLOGÍA	78,9%	80,0%	84,6%	77,1%
PROMEDIO ANUAL			78,1%	83,4%	77,1%	77,7%

Fuente: Cálculos propios realizados en la Unidad de Análisis Institucional.

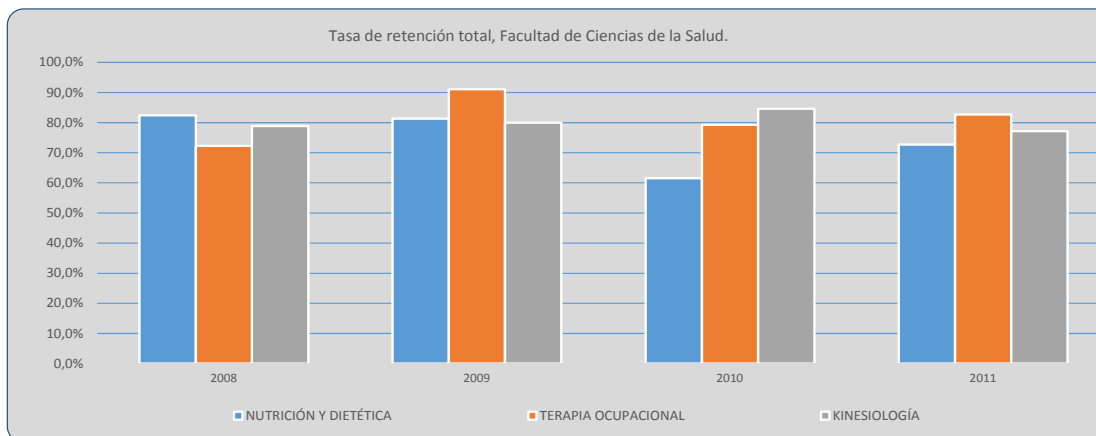

CUADRO COMPARATIVO POR CARRERAS FACULTAD DE HUMANIDADES, PROMOCIÓN 2008-2011 / AÑO DE EGRESO 2012-2015. (En porcentajes)

		Carrera / AÑO DE EGRESO: 10 SEMESTRES	2012	2013	2014	2015
No	Código	Carrera / "PROMOCIÓN"	2008	2009	2010	2011
1	2610	PEDAGOGÍA EN CASTELLANO	57,4%	75,5%	75,0%	50,8%
2	2614	TRADUCCIÓN ALEMÁN-ESPAÑOL Y T.U. EN TURISMO	36,4%	20,0%	-	-
3	2625	PEDAGOGÍA EN INGLÉS	71,2%	63,6%	65,6%	43,5%
4	2627	TRADUCCIÓN FRANCÉS-ESPAÑOL Y T.U. EN TURISMO	-	11,1%	-	-
5	2629	TRADUCCIÓN E INTERPRETACIÓN INGLÉS-ESPAÑOL	36,7%	45,7%	47,8%	-
6	2650	PEDAGOGÍA EN HISTORIA Y GEOGRAFÍA	73,2%	59,7%	58,3%	67,2%
7	2655	PEDAGOGÍA EN FILOSOFÍA	32,0%	53,3%	31,0%	23,3%
8	2683	ADMINISTRACIÓN TURÍSTICA MULTILINGÜE	-	-	35,7%	22,9%
PROMEDIO ANUAL			53,4%	54,8%	55,7%	44,9%

Fuente: Cálculos propios realizados en la Unidad de Análisis Institucional.

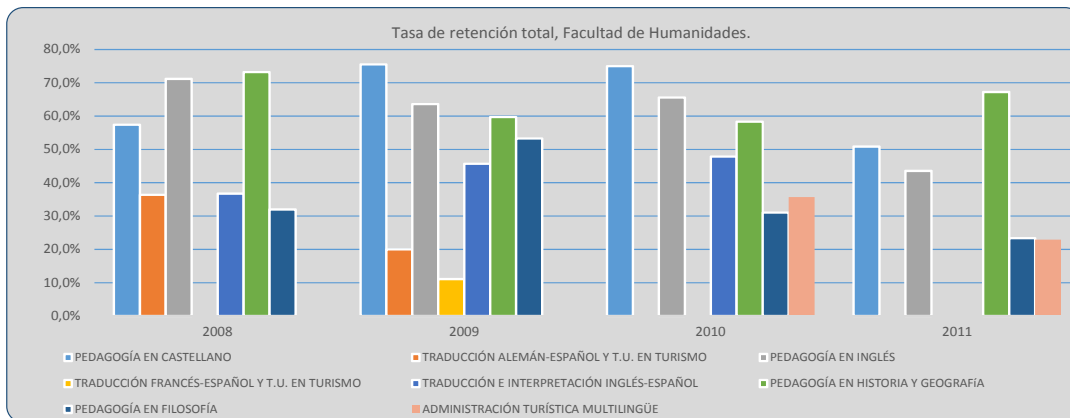

CUADRO COMPARATIVO POR CARRERAS FACULTAD DE CIENCIAS SOCIALES, PROMOCIÓN 2008-2011 / AÑO DE EGRESO 2012-2015. (En porcentajes)

		<i>Carrera / AÑO DE EGRESO: 10 SEMESTRES</i>	2012	2013	2014	2015
No	Código	Carrera / "PROMOCIÓN"	2008	2009	2010	2011
1	2680	BIBLIOTECOLOGÍA	64,3%	38,7%	58,6%	53,6%
2	2682	PERIODISMO	86,5%	61,0%	60,5%	42,9%
3	2696	SOCIOLOGÍA	58,5%	60,9%	55,0%	50,0%
PROMEDIO ANUAL			69,8%	55,1%	58,0%	48,4%

Fuente: Cálculos propios realizados en la Unidad de Análisis Institucional.

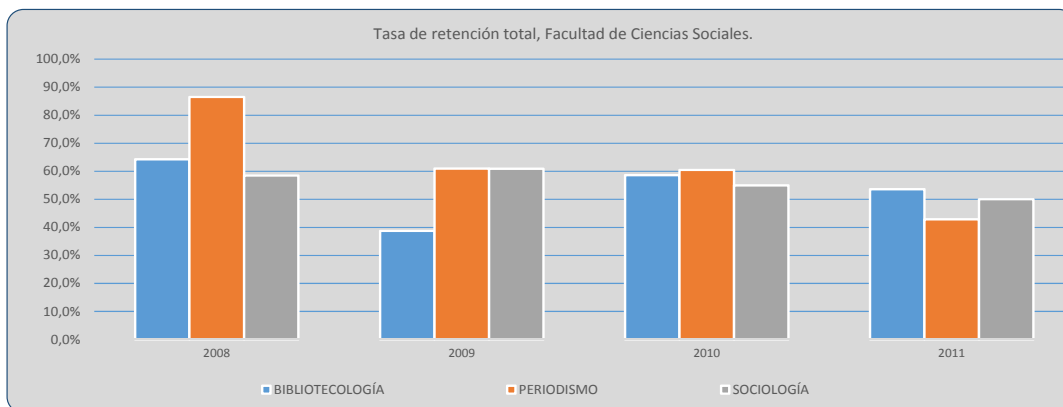

CUADRO COMPARATIVO POR CARRERAS CAMPUS SAN FELIPE, PROMOCIÓN 2008-2011 / AÑO DE EGRESO 2012-2015. (En porcentajes)

		<i>Carrera / AÑO DE EGRESO: 10 SEMESTRES</i>	2012	2013	2014	2015
No	Código	Carrera / "PROMOCIÓN"	2008	2009	2010	2011
1	2604	EDUCACIÓN PARVULARIA	46,7%	75,9%	63,0%	50,0%
2	2606	PEDAGOGÍA EN EDUCACIÓN BÁSICA	78,4%	78,6%	50,0%	52,2%
3	2608	PEDAGOGÍA EN EDUCACIÓN DIFERENCIAL	65,4%	100,0%	84,6%	87,9%
4	2609	PEDAGOGÍA EN CASTELLANO	66,7%	77,8%	37,8%	70,4%
5	2659	PEDAGOGÍA EN INGLÉS	69,2%	53,7%	50,0%	44,4%
6	2672	PEDAGOGÍA EN MATEMÁTICA	42,9%	41,4%	43,8%	60,0%
7	2698	PEDAGOGÍA EN HISTORIA Y GEOGRAFÍA	68,3%	55,8%	62,2%	31,4%
8	2699	INGENIERÍA EN INFORMÁTICA	31,3%	38,9%	45,0%	23,1%
PROMEDIO ANUAL CAMPUS SAN FELIPE			63,8%	64,9%	54,7%	54,2%

Fuente: Cálculos propios realizados en la Unidad de Análisis Institucional.

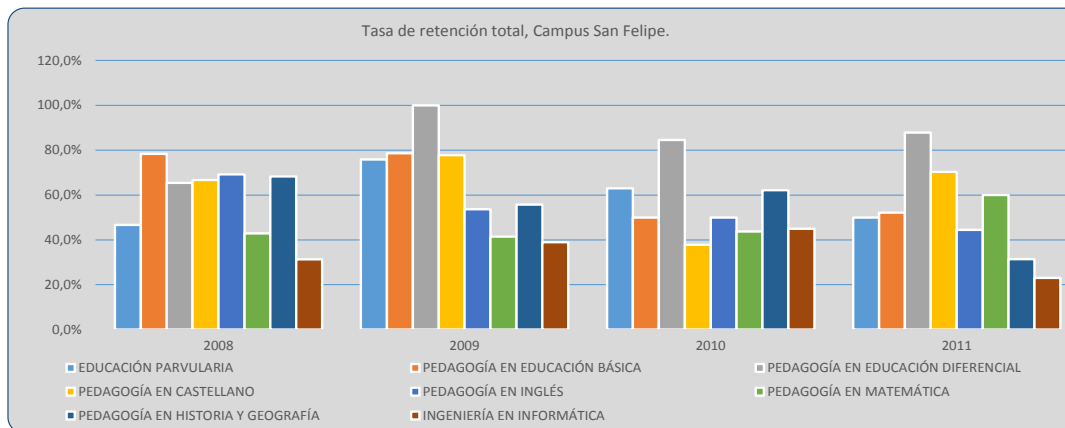

INVESTIGACIÓN y POSTGRADO





Universidad de
Playa Ancha

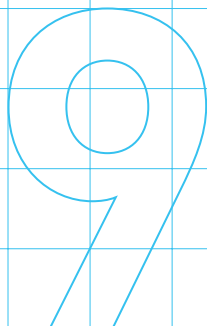

9. Investigación y Postgrado

9.1 Investigación

- Número de publicaciones totales. Total Universidad **138**

Ex - ISI	59
Scopus	33
Scielo	12
Otras Indexaciones	24
Libros	5
Capítulos de Libros	5

- Número de publicaciones de corriente principal (Ex - ISI + Scopus) **92**

- Incremento (%) en publicaciones de corriente principal respecto del año anterior **37,31**

- N° de autores de artículos de corriente principal **48**

- N° de proyectos I+D+i vigentes **71**

Internos	22 (19 I+D+i / 3 CREART)
Externos	49

- Montos (\$) de proyectos de I+D+i vigentes **\$ 3.550.924.555**

Internos	\$ 50.503.547
Externos	\$ 3.500.421.008

9.2 Postgrado

<p>- Número de programas de Postgrado</p> <p>Doctorado en Literatura Hispanoamericana Contemporánea</p> <p>Doctorado en Políticas y Gestión Educativa</p> <p>Magíster en Administración Educativa mención Gestión en Sistemas Educativos</p> <p>Magíster en Arte mención Patrimonio (Programa acreditado)</p> <p>Magíster en Bibliotecología e Información</p> <p>Magíster en Ciencias de la Actividad Física y del Deporte (Programa acreditado)</p> <p>Magíster en Comunicación Educativa mención Nuevas Tecnologías</p> <p>Magíster en Creación de Ambientes Propicios para el Aprendizaje, mención en Convivencia Escolar</p> <p>Magíster en Educación Ambiental (a distancia)</p> <p>Magíster en Educación Artística</p> <p>Magíster en Educación de Adultos y Procesos Formativos</p> <p>Magíster en Enseñanza de las Ciencias (Programa acreditado)</p> <p>Magíster en Evaluación Educativa (Programa acreditado)</p> <p>Magíster en Gestión Cultural</p> <p>Magíster en Lingüística</p> <p>Magíster en Literatura (Programa acreditado)</p>	16
<p>- Programas acreditados (tiempo de acreditación)</p> <p>Magíster en Arte mención Patrimonio (Acreditado por 5 años)</p> <p>Magíster en Ciencias de la Actividad Física y del Deporte (Acreditado por 6 años)</p> <p>Magíster en Enseñanza de las Ciencias (Acreditado por 7 años)</p> <p>Magíster en Evaluación Educativa (Acreditado por 7 años)</p> <p>Magíster en Literatura (Acreditado por 7 años)</p>	5
<p>- Número de programas de Postítulo</p> <p>Diplomado en Voz Profesional</p> <p>Postítulo Orientación Educativa</p> <p>Postítulo de Mención en Educación Matemática. San Felipe.</p>	3
<p><u>Nota:</u> Los datos referentes a matrícula de Postgrado son registrados por la Dirección de Registro Curricular, al igual que los indicadores de efectividad pedagógica del nivel cuaternario.</p>	
<p>Fuente: Vicerrectoría de Investigación, Postgrado e Innovación.</p>	

CONVENIOS de DESEMPEÑO





Universidad de
Playa Ancha

10

10. Convenios de desempeño

- Formación de Profesores UPA 1203

Cambios sustantivos en la Formación de Profesores en la Universidad de Playa Ancha de Ciencias de la Educación. Procesos formativos de excelencia para impactar en el rendimiento escolar y fortalecimiento social de las comunidades educativas (PMI).

Fortalecer la vinculación del proceso de formación de profesores con la comunidad escolar posibilitando mejores niveles de aprendizaje y desarrollo del sistema educativo.

	Línea Base	Meta Año 2	2014	Meta Año 3	2015
Nº de establecimientos impactados por Proyectos de intervención aprobados	3	8	9	8	8
Estudiantes a los que se aplicará el SIMCE	172	172	204	172	204

Fuente: Convenio de Desempeño PMI UPA 1203.

	Línea Base	Meta Año 2	2014	Meta Año 3	2015
Niveles de ingreso estudiantil (Puntaje PSU)	546	>570	553	580	560
Nivel mínimo de ingreso estudiantil	500	515	500	530	518
Ranking de notas de postulantes	500	550	565,4	580	562,3
Puntaje mínimo de notas NEM	352	404,8	420,16	422,4	429,92
Retención de los estudiantes al primer año	84%	85%	85%	86%	77%
Retención de los estudiantes al tercer año	67%	68%	68%	72%	62%
Niveles promedio de logros académicos grupales anuales de estudiantes de pedagogía 2013-2017:titulación oportuna	32%	37%	37%	40%	29%
Niveles promedio de logros académicos grupales anuales de estudiantes de pedagogía 2013-2017:tiempo promedio de titulación	6,6	6,3	5,9	6,0	5,7

Fuente: Convenio de Desempeño PMI UPA 1203.

	Línea Base	Meta Año 2	2014	Meta Año 3	2015
Promedio de acreditación de carreras de pedagogía	3,9	3,9	4,31	4,4	4,8
Porcentaje de carreras de pedagogía con currículo innovados	5,88%	100%	100%	100%	100%
Currículo innovado SCT-Chile (Ed.Parvularia, Ed.Básica, Ed.Media)	0%	60%	100%	100%	100%
SCT-Chile disciplinar (Ed.Parvularia, Ed.Básica, Ed.Media)	0%	80%	100%	100%	100%

Fuente: Convenio de Desempeño PMI UPA 1203.

	Línea Base	Meta Año 2	2014	Meta Año 3	2015
Cantidad de académicos con doctorado que atienden docencia de pregrado en pedagogía u otras disciplinas vinculadas	42	62	63	62	65
Cantidad de académicos con doctorado o magíster que dirigen y/o asesoran procesos de titulación en pedagogía u otras disciplinas vinculadas	92	113	120	113	142
Porcentaje de asignaturas del plan de estudio de carreras de pedagogía con participación de profesores del sistema escolar	0%	10%	10%	15%	20%
Porcentaje de satisfacción de estudiantes respecto al desempeño pedagógico y disciplinar de académicos	0%	75%	91%	80%	81%

Fuente: Convenio de Desempeño PMI UPA 1203.

	Línea Base	Meta Año 2	2014	Meta Año 3	2015
Actualización a profesores en servicio (Programas actualización pedagógica para necesidades de perfeccionamiento docente en servicio)	0	150	292	200	248

Fuente: Convenio de Desempeño PMI UPA 1203.

- **Generación de Conocimiento Compartido: Un Modelo Replicable de Innovación Social para el Desarrollo Territorial de Playa Ancha UPA 1301**

Desarrollar un Plan de Mejoramiento Institucional que potencie la generación de conocimiento compartido entre la Universidad de Playa Ancha y los actores públicos, privados y de la sociedad civil, mediante un modelo de “Innovación Social” que permita contribuir al desarrollo territorial de Playa Ancha.

Generar y potenciar redes de cooperación a través de la Mesa Territorial de Desarrollo y de la Unidad de Innovación Social

	Línea Base	Meta Año 1 2014	Valor Efectivo 2014	Meta Año 2 2015	Valor Efectivo 2015
Asociaciones territoriales permanentes que generen y fortalezcan redes y liderazgos en Playa Ancha en los ámbitos definidos en el PMI	1(adicionales)	1	3	6	6
Alianzas estratégicas internacionales en temas de Desarrollo Territorial	2(acumulado)	3	3	4	4
Participación en organizaciones funcionales y territoriales.	Línea base a definida	20	27/20	100	221

Fuente: Convenio de Desempeño PMI UPA 1301.

Fortalecer la formación de profesionales a través del aprendizaje logrado mediante la generación de conocimiento compartido (Vinculación con el Medio)

	Línea Base	Meta Año 1 2014	Valor Efectivo 2014	Meta Año 2 2015	Valor Efectivo 2015
Asignaturas Formativas obligatorias en el área de desarrollo territorial que incorporen unidades vinculadas al territorio de Playa Ancha	2	2	2	7	4
Tesis de Pregrado vinculadas a temáticas que aborda este PMI	5	8	6	11	9
Tesis de Postgrado vinculadas a temáticas que aborda este PMI	3	3	3	5	1

Fuente: Convenio de Desempeño PMI UPA 1301.

Fortalecer el Equipo de Académicos de las Carreras insertas inicialmente en este PMI, construyendo capacidades y resultados académicos relevantes, en Vinculación con el Medio, a partir de la generación compartida de conocimiento, aprendizajes, valores y desarrollo entre los distintos actores locales.

	Línea Base	Meta Año 1 2014	Valor Efectivo 2014	Meta Año 2 2015	Valor Efectivo 2015
Publicaciones ISI y SCOPUS efectuadas en el marco de este PMI	4 (acumulada)	5	5	9	6
Publicaciones de libros y capítulos de libros efectuados en el marco de este PMI	1	2	3	5	5 (3)
Publicaciones en revistas con comité editorial en el marco de este PMI	0 (acumulada)	1	3	5	7
Proyectos de investigación internos (DIGI) con evaluación externa y de creación artística adjudicados en el marco de este PMI	2 (acumulada)	5	6	9	9
Proyectos estudiantiles de investigación asociados de carreras y temáticas vinculadas al PMI	3 (adicional)	5	7	6	6
Investigaciones de académicos asociados a temáticas vinculadas al PMI	3 (acumulada)	6	9	10	13
Presentaciones en congresos en el ámbito de este PMI	5 (acumulada)	9	10	15	16

Fuente: Convenio de Desempeño PMI UPA 1301.



www.upla.cl