

Presidente de la Nación
Dr. Néstor KIRCHNER

Ministro de Educación, Ciencia y Tecnología
Lic. Daniel FILMUS

Secretario de Políticas Universitarias
Dr. Alberto DIBBERN

Subsecretario de Políticas Universitarias
Dr. Santos Horacio Fazio

Coordinadora de Investigaciones
e Información Estadística
Dra. Emilce MOLER

Volumen II: Datos Estadísticos según Instituciones Universitarias

Capítulo 1

Datos Particulares y Población Estudiantil de Grado y Pregrado de Instituciones de Gestión Estatal

Capítulo 2

Datos Particulares y Población Estudiantil de de Grado y Pregrado de Instituciones de Gestión Privada

Capítulo 3

Población Estudiantil de Posgrado de Instituciones de Gestión Estatal y Gestión Privada

Capítulo 4

Síntesis de los principales datos del sistema Universitario

Capítulo 1 - Instituciones Estatales

Volumen II

- Capítulo 1-

Población Estudiantil de Grado y Pregrado según Instituciones Universitarias de Gestión Estatal: Datos de Estudiantes, Nuevos Inscriptos y Egresados.

En este capítulo se presenta la información estadística correspondiente a la **población estudiantil de grado y pregrado para el año 2006 de cada Institución Universitaria de gestión Estatal.**

Fuente

La información que se utiliza para este capítulo es relevada mediante el software SIU ARAUCANO¹. Esta modalidad de relevamiento permite contar con información de la población estudiantil suministrada por las instituciones y validada por la CIIE.

Datos Estadísticos

Se resume para cada institución datos relevantes de los estudiantes, nuevos inscriptos y reinscriptos: por edad, por género, por materias aprobadas el año anterior.

Se describe la distribución de la población estudiantil por ramas y disciplinas.

A su vez se entregan datos particulares de la Institución que colabora con la lectura de la sección.

Responsables de los contenidos, análisis, investigación y relevamiento:

Equipo Técnico del CIIE: Lic. Edgardo Sampaolesi, Lic. Graciela Molino, Lic. Pamela Bezchinsky, Carlos Sozzani, Lic. Fernanda Cicala.

¹ Es una aplicación informática desarrollada por el programa de Sistemas de Información Universitaria (SIU) del MECYT. (Ver Anexo)

Universidad de Buenos Aires

Datos particulares de la Institución

Sigla	UBA
Norma de creación	Edicto Ereccional 12/08/1821
Rector	Doctor Rubén HALLÚ
Web	www.uba.ar
Mail	secprivada@rec.uba.ar
Dirección	Viamonte 430/444 y Reconquista 694
CP - Localidad	1053 Capital Federal
Teléfono	[011] 4511-8153 (C)4510-1100
Fax	[011] 4511-8123
CPRES de pertenencia	Región Metropolitana

Estudiantes, Nuevos Inscriptos , Reinscriptos 2006 y Egresados 2005 de carreras de pregrado y grado (*).

Estudiantes	358.071
Nuevos Inscriptos	54.412
Reinscriptos	303.659
Egresados 2005	16.911

(*) Estimados por la CIIE - SPU

Reinscriptos de carreras de pregrado y grado por cantidad de materias aprobadas el año anterior, según instituciones universitarias de gestión estatal . Año 2006.

	TOTAL	Reinscriptos según cantidad de materias aprobadas							
		0	1	2	3	4	5	6 y más	NDI
Reinscriptos *	303.659	61.339	50.104	49.800	42.816	35.225	26.418	37.957	0

* estimados y distribuidos por cantidad de materias aprobadas según año 2004

Estudiantes, Nuevos Inscriptos y Reinscriptos 2006 de carreras de pregrado y grado, por grupos de edad y género.

	Grupos de edad (en años)																	
	Total			hasta 19			20 a 24			25 a 29			30 y más			NDI		
	Total	M	V	Total	M	V	Total	M	V	Total	M	V	Total	M	V	Total	M	V
Estudiantes	358.071	216.749	141.322	62.692	160.486	81.594	53.039	260
Nuevos Inscriptos	54.412	32.396	22.016	27.956	18.295	4.248	3.846	67
Reinscriptos	303.659	184.353	119.306	34.736	142.191	77.346	49.193	193

Observación: Estudiantes y Nuevos Inscriptos estimados y distribuidos por grupo de edad según Censo de Estudiantes 2004 - UBA.

Buenos Aires

Estudiantes, Nuevos Inscriptos, Reinscriptos 2006 y Egresados 2005 de carreras de grado y pregrado, por Ramas de Estudio (Ciencias Aplicadas, Ciencias Básicas, Ciencias de la Salud, Ciencias Humanas, Ciencias Sociales) y Disciplinas.

	Estudiantes	NI	RI	Egresados
				2005
TOTAL	358.071	54.412	303.659	16.911

	Ciencias Aplicadas			
	Estudiantes	NI	RI	Egresados
				2005
Arquitectura y Diseño	41.418	7.757	33.661	1.530
Astronomía	0			
Bioquímica y Farmacia	9.799	1.644	8.155	311
Ciencias Agropecuarias	4.785	699	4.086	194
Ciencias del Suelo	383	81	302	29
Estadística	0			
Industria	3.279		3.279	208
Informática	8.341	2.105	6.236	253
Ingeniería	8.070	2.145	5.925	219
Meteorología	236	49	187	21
Otras Ciencias Aplicadas	0			
TOTAL	76.311	14.480	61.831	2.765

	Ciencias Básicas			
	Estudiantes	NI	RI	Egresados
				2005
Biología	4.058	747	3.311	280
Física	1.143	139	1.004	61
Matemática	742	216	526	23
Química	1.088	207	881	103
TOTAL	7.031	1.309	5.722	467

	Ciencias de la Salud			
	Estudiantes	NI	RI	Egresados
				2005
Medicina	29.612	5.465	24.147	1.105
Odontología	4.503	720	3.783	264
Paramédicas y Auxiliares de la Medicina	18.594	4.159	14.435	847
Sanidad	0			
Veterinaria	7.410	1.186	6.224	146
TOTAL	60.119	11.530	48.589	2.362

	Ciencias Humanas			
	Estudiantes	NI	RI	Egresados
				2005
Arqueología	131	46	85	
Artes	2.523	516	2.007	63
Educación	2.471	271	2.200	122
Filosofía	2.967	486	2.481	38
Historia	3.264	627	2.637	86
Letras e Idiomas	6.844	1.104	5.740	296
Psicología	28.522	4.288	24.234	1.311
TOTAL	46.722	7.338	39.384	1.916

	Ciencias Sociales			
	Estudiantes	NI	RI	Egresados
				2005
Cs. de la Inf. y de la Comunicación	15.783	2.086	13.697	192
Cs. Políticas, Rel. Internacionales y Dip.	4.509	687	3.822	186
Demografía y Geografía	581	65	516	34
Derecho	50.142	5.697	44.445	3.801
Economía y Administración	79.167	8.274	70.893	4.403
Relaciones Institucionales y Humanas	5.341	1.262	4.079	212
Sociología Antropología y Servicio Social	12.183	1.618	10.565	547
Otras Ciencias Sociales	182	66	116	26
TOTAL	167.888	19.755	148.133	9.401

Universidad Nacional de Catamarca

Datos particulares de la Institución	
Sigla	UNCA
Norma de creación	Ley N°19.831 del 12/09/1972
Rector	Ingeniero Flavio Sergio FAMA
Web	www.unca.edu.ar
Mail	privadaunca@arnet.com.ar
Dirección	Esquiú 612
CP - Localidad	4700 S. Fdo. del Valle de Catamarca
Provincia	Catamarca
Teléfono	[03833] 42-4099/43-5177/45-0217/430373
Fax	[03833] 43-1200
CPRES de pertenencia	Región Noroeste

Estudiantes, Nuevos Inscriptos , Reinscriptos 2006 y Egresados 2005 de carreras de pregrado y grado. (*)

Estudiantes	13.199
Nuevos Inscriptos	3.686
Reinscriptos	9.513
Egresados 2005	280

Reinscriptos de carreras de pregrado y grado por cantidad de materias aprobadas el año anterior. Año 2006.

	TOTAL	Reinscriptos según cantidad de materias aprobadas							
		0	1	2	3	4	5	6 y más	NDI
Reinscriptos	9.513	3.777	1.598	1.256	885	656	457	885	0

Estudiantes, Nuevos Inscriptos y Reinscriptos 2006 de carreras de pregrado y grado, por grupos de edad y género.

	Grupos de edad (en años)																	
	Total			hasta 19			20 a 24			25 a 29			30 y más			NDI		
	Total	M	V	Total	M	V	Total	M	V	Total	M	V	Total	M	V	Total	M	V
Estudiantes	13.199	7.591	5.608	1.706	1.042	664	4.894	2.721	2.173	3.321	1.847	1.474	3.266	1.972	1.294	12	9	3
Nuevos Inscriptos	3.686	2.048	1.638	1.319	800	519	1.197	585	612	591	299	292	578	363	215	1	1	0
Reinscriptos	9.513	5.543	3.970	387	242	145	3.697	2.136	1.561	2.730	1.548	1.182	2.688	1.609	1.079	11	8	3

(*) No se disponen datos del año 2006, se repite la información del año 2005.

Catamarca

Estudiantes, Nuevos Inscriptos, Reinscritos 2006 y Egresados 2005 de carreras de grado y pregrado, por Ramas de Estudio (Ciencias Aplicadas, Ciencias Básicas, Ciencias de la Salud, Ciencias Humanas, Ciencias Sociales) y Disciplinas (*).

	Estudiantes ⁽¹⁾	NI ⁽¹⁾	RI ⁽¹⁾	Egresados (*)
				2005
TOTAL	13.199	3.686	9.513	280

	Ciencias Aplicadas			
	Estudiantes	NI	RI	Egresados
				2005
Arquitectura y Diseño				
Astronomía				
Bioquímica y Farmacia				
Ciencias Agropecuarias	577	109	468	24
Ciencias del Suelo	89	19	70	0
Estadística	14	14	0	0
Industria	292	85	207	13
Informática	2.007	723	1.284	39
Ingeniería	779	179	600	4
Meteorología				
Otras Ciencias Aplicadas				
TOTAL	3.758	1.129	2.629	80

	Ciencias Básicas			
	Estudiantes	NI	RI	Egresados
				2005
Biología	647	293	354	7
Física	61	22	39	0
Matemática	392	175	217	2
Química	397	176	221	8
TOTAL	1.497	666	831	17

	Ciencias de la Salud			
	Estudiantes	NI	RI	Egresados
				2005
Medicina				
Odontología				
Paramédicas y Auxiliares de la Medicina	493	133	360	38
Sanidad				
Veterinaria				
TOTAL	493	133	360	38

	Ciencias Humanas			
	Estudiantes	NI	RI	Egresados
				2005
Arqueología	99	22	77	5
Artes				
Educación	1.162	374	788	30
Filosofía	379	127	252	5
Historia	287	73	214	5
Letras e Idiomas	1.007	335	672	22
Psicología				
TOTAL	2.934	931	2.003	67

	Ciencias Sociales			
	Estudiantes	NI	RI	Egresados
				2005
Cs. de la Inf. y de la Comunicación	36	0	36	0
Cs. Políticas, Rel. Internacionales y Dip.				
Demografía y Geografía	270	85	185	15
Derecho	1.854	366	1.488	15
Economía y Administración	1.710	222	1.488	23
Relaciones Institucionales y Humanas				
Sociología Antropología y Servicio Social	647	154	493	25
Otras Ciencias Sociales				
TOTAL	4.517	827	3.690	78

(1) Los datos corresponden al año 2005 por no disponer de la información al cierre de esta edición.

(*) Para el año 2005 se repiten los datos informados en el año 2004 por no disponer de la información al cierre de esta edición.

Universidad Nacional del Centro de la Prov. de Buenos Aires

Datos particulares de la Institución

Sigla	Unicen
Norma de creación	Ley Nº 20.753 del 09/10/1974
Rector	Doctor Néstor AUZA
Web	www.unicen.edu.ar
Mail	rector@rec.unicen.edu.ar
Dirección	Gral. Pinto Nº 399
CP - Localidad	7000 Tandil
Provincia	Buenos Aires
Teléfono	[02293] 421876/421837(C)42-2000
Fax	[02293] 42-1608
CPRES de pertenencia	Región Bonaerense

Estudiantes, Nuevos Inscriptos , Reinscriptos 2006 y Egresados 2005 de carreras de pregrado y grado.

Estudiantes	11.142
Nuevos Inscriptos	2.118
Reinscriptos	9.024
Egresados 2005	503

Reinscriptos de carreras de pregrado y grado por cantidad de materias aprobadas el año anterior. Año 2006.

	TOTAL	Reinscriptos según cantidad de materias aprobadas							NDI
		0	1	2	3	4	5	6 y más	
Reinscriptos	9.024	1.762	1.100	951	963	930	782	2.536	0

Estudiantes, Nuevos Inscriptos y Reinscriptos 2006 de carreras de pregrado y grado, por grupos de edad y género.

	Grupos de edad (en años)																	
	Total			hasta 19			20 a 24			25 a 29			30 y más			NDI		
	Total	M	V	Total	M	V	Total	M	V	Total	M	V	Total	M	V	Total	M	V
Estudiantes	11.142	5.323	5.819	1.446	612	834	5.189	2.485	2.704	2.752	1.300	1.452	1.523	838	685	232	88	144
Nuevos Inscriptos	2.118	991	1.127	1.109	490	619	549	249	300	199	103	96	251	145	106	10	4	6
Reinscriptos	9.024	4.332	4.692	337	122	215	4.640	2.236	2.404	2.553	1.197	1.356	1.272	693	579	222	84	138

Centro de la PBA

Estudiantes, Nuevos Inscriptos, Reinscriptos 2006 y Egresados 2005 de carreras de grado y pregrado, por Ramas de Estudio (Ciencias Aplicadas, Ciencias Básicas, Ciencias de la Salud, Ciencias Humanas, Ciencias Sociales) y Disciplinas.

	Estudiantes	NI	RI	Egresados
				2005
TOTAL	11.142	2.118	9.024	503

	Ciencias Aplicadas			
	Estudiantes	NI	RI	Egresados
				2005
Arquitectura y Diseño				
Astronomía				
Bioquímica y Farmacia				
Ciencias Agropecuarias	298	56	242	20
Ciencias del Suelo				
Estadística				
Industria	454	127	327	0
Informática	1.400	179	1.221	93
Ingeniería	697	170	527	29
Meteorología				
Otras Ciencias Aplicadas				
TOTAL	2.849	532	2.317	142

	Ciencias Básicas			
	Estudiantes	NI	RI	Egresados
				2005
Biología	400	104	296	19
Física	67	10	57	4
Matemática	218	98	120	7
Química	26	10	16	0
TOTAL	711	222	489	30

	Ciencias de la Salud			
	Estudiantes	NI	RI	Egresados
				2005
Medicina	76	76	0	0
Odontología				
Paramédicas y Auxiliares de la Medicina	81	21	60	12
Sanidad				
Veterinaria	1.433	263	1.170	67
TOTAL	1.590	360	1.230	79

	Ciencias Humanas			
	Estudiantes	NI	RI	Egresados
				2005
Arqueología				
Artes	624	0	624	33
Educación	418	86	332	28
Filosofía				
Historia	236	77	159	13
Letras e Idiomas				
Psicología				
TOTAL	1.278	163	1.115	74

	Ciencias Sociales			
	Estudiantes	NI	RI	Egresados
				2005
Cs. de la Información y de la Comunicación	451	62	389	10
Cs. Políticas, Rel. Internacionales y Dip.	326	48	278	12
Demografía y Geografía	189	80	109	7
Derecho	615	164	451	36
Economía y Administración	2.600	398	2.202	105
Relaciones Institucionales y Humanas				
Sociología Antropología y Servicio Social	533	89	444	8
Otras Ciencia Sociales				
TOTAL	4.714	841	3.873	178

Universidad Nacional de Chilecito

Datos particulares de la Institución

Sigla	UNDEC
Norma de creación	Decreto 2615 del 16 /12/2002 - Ley ° 25813/05/11/2003
Rector	Organizador A/c Ingeniero Norberto CAMINO
Web	w w w .undec.edu.ar
Mail	rectorado@undec.edu.ar rector@undec.edu.ar
Dirección	9 de Julio 22
CP - Localidad	5333 Chilecito
Provincia	La Rioja
Teléfono	[03825] 42-2613/2631/42-6219
Fax	[03825] 42-2613
CPRES de pertenencia	Región Centro-Oeste

Estudiantes, Nuevos Inscriptos , Reinscriptos 2006 y Egresados 2005 de carreras de pregrado y grado.

Estudiantes	1.157
Nuevos Inscriptos	346
Reinscriptos	811
Egresados 2005	24

Reinscriptos de carreras de pregrado y grado por cantidad de materias aprobadas el año anterior. Año 2006.

	TOTAL	Reinscriptos según cantidad de materias aprobadas							NDI
		0	1	2	3	4	5	6 y más	
Reinscriptos	811	213	105	93	65	68	53	214	0

Estudiantes, Nuevos Inscriptos y Reinscriptos 2006 de carreras de pregrado y grado, por grupos de edad y género.

	Grupos de edad (en años)																	
	Total			hasta 19			20 a 24			25 a 29			30 y más			NDI		
	Total	M	V	Total	M	V	Total	M	V	Total	M	V	Total	M	V	Total	M	V
Estudiantes	1.157	637	520	59	23	36	447	244	203	320	180	140	318	184	134	13	6	7
Nuevos Inscriptos	346	187	159	58	23	35	139	74	65	67	37	30	80	53	27	2	0	2
Reinscriptos	811	450	361	1	0	1	308	170	138	253	143	110	238	131	107	11	6	5

Chilecito

Estudiantes, Nuevos Inscriptos, Reinscriptos 2006 y Egresados 2005 de carreras de grado y pregrado, por Ramas de Estudio (Ciencias Aplicadas, Ciencias Básicas, Ciencias de la Salud, Ciencias Humanas, Ciencias Sociales) y Disciplinas.

	Estudiantes	NI	RI	Egresados
				2005
TOTAL	1.157	346	811	24

	Ciencias Aplicadas			
	Estudiantes	NI	RI	Egresados
				2005
Arquitectura y Diseño				
Astronomía				
Bioquímica y Farmacia				
Ciencias Agropecuarias	106	16	90	2
Ciencias del Suelo				
Estadística				
Industria				
Informática	172	56	116	0
Ingeniería				
Meteorología				
Otras Ciencias Aplicadas				
TOTAL	278	72	206	2

	Ciencias Básicas			
	Estudiantes	NI	RI	Egresados
				2005
Biología	89	16	73	
Física				
Matemática				
Química				
TOTAL	89	16	73	2

	Ciencias de la Salud			
	Estudiantes	NI	RI	Egresados
				2005
Medicina				
Odontología				
Paramédicas y Auxiliares de la Medicina				
Sanidad				
Veterinaria				
TOTAL				

	Ciencias Humanas			
	Estudiantes	NI	RI	Egresados
				2005
Arqueología				
Artes				
Educación				
Filosofía				
Historia				
Letras e Idiomas				
Psicología				
TOTAL				

	Ciencias Sociales			
	Estudiantes	NI	RI	Egresados
				2005
Cs. de la Información y de la Comunicación	62	6	56	4
Cs. Políticas, Rel. Internacionales y Dip.				
Demografía y Geografía	139	139	0	0
Derecho	391	89	302	6
Economía y Administración	198	24	174	10
Relaciones Institucionales y Humanas				
Sociología Antropología y Servicio Social				
Otras Ciencia Sociales				
TOTAL	790	258	532	20

Universidad Nacional del Comahue

Datos particulares de la Institución

Sigla	UNCO
Norma de creación	Ley N°19.117 del 15/07/1971
Rectora	Interina Profesora Teresa VEGA
Web	www.uncoma.edu.ar
Mail	sprector@uncoma.edu.ar
Dirección	Buenos Aires 1400
CP - Localidad	8300 Neuquén
Provincia	Neuquén
Teléfono	[0299] 449-0363/449-0354 (C)449-0300
Fax	[0299] 443-2086
CPRES de pertenencia	Región Sur

Estudiantes, Nuevos Inscriptos , Reinscriptos 2006 y Egresados 2005 de carreras de pregrado y grado.

Estudiantes	24.419
Nuevos Inscriptos	7.162
Reinscriptos	17.257
Egresados 2005	809

Reinscriptos de carreras de pregrado y grado por cantidad de materias aprobadas el año anterior. Año 2006.

	TOTAL	Reinscriptos según cantidad de materias aprobadas							
		0	1	2	3	4	5	6 y más	NDI
Reinscriptos	17.257	7.732	2.716	2.004	1.443	1.076	752	1.242	292

Estudiantes, Nuevos Inscriptos y Reinscriptos 2006 de carreras de pregrado y grado, por grupos de edad y género.

	Grupos de edad (en años)																	
	Total			hasta 19			20 a 24			25 a 29			30 y más			NDI		
	Total	M	V	Total	M	V	Total	M	V	Total	M	V	Total	M	V	Total	M	V
Estudiantes	24.419	15.599	8.820	2.489	1.657	832	3.635	2.122	1.513	1.596	981	615	1.398	975	423	15.301	9.864	5.437
Nuevos Inscriptos	7.162	4.595	2.567	2.322	1.551	771	1.712	988	724	648	423	225	937	609	328	1.543	1.024	519
Reinscriptos	17.257	11.004	6.253	167	106	61	1.923	1.134	789	948	558	390	461	366	95	13.758	8.840	4.918

Comahue

Estudiantes, Nuevos Inscriptos, Reinscriptos 2006 y Egresados 2005 de carreras de grado y pregrado, por Ramas de Estudio (Ciencias Aplicadas, Ciencias Básicas, Ciencias de la Salud, Ciencias Humanas, Ciencias Sociales) y Disciplinas.

	Estudiantes	NI	RI	Egresados
				2005
TOTAL	24.419	7.162	17.257	809

	Ciencias Aplicadas			
	Estudiantes	NI	RI	Egresados
				2005
Arquitectura y Diseño				
Astronomía				
Bioquímica y Farmacia				
Ciencias Agropecuarias	789	158	631	43
Ciencias del Suelo				
Estadística				
Industria	652	458	194	11
Informática	756	212	544	32
Ingeniería	2.800	721	2.079	58
Meteorología				
Otras Ciencias Aplicadas				
TOTAL	4.997	1.549	3.448	144

	Ciencias Básicas			
	Estudiantes	NI	RI	Egresados
				2005
Biología	337	75	262	21
Física	47	14	33	3
Matemática	321	108	213	9
Química	81	20	61	0
TOTAL	786	217	569	33

	Ciencias de la Salud			
	Estudiantes	NI	RI	Egresados
				2005
Medicina	1.368	713	655	35
Odontología				
Paramédicas y Auxiliares de la Medicina	1.455	621	834	36
Sanidad	609	163	446	14
Veterinaria				
TOTAL	3.432	1.497	1.935	85

	Ciencias Humanas			
	Estudiantes	NI	RI	Egresados
				2005
Arqueología				
Artes				
Educación	2.893	600	2.293	120
Filosofía	214	69	145	7
Historia	837	364	473	52
Letras e Idiomas	1.424	303	1.121	47
Psicología	908	465	443	0
TOTAL	6.276	1.801	4.475	226

	Ciencias Sociales			
	Estudiantes	NI	RI	Egresados
				2005
Cs. de la Información y de la Comunicación	794	131	663	20
Cs. Políticas, Rel. Internacionales y Dip.	288	58	230	6
Demografía y Geografía	1.781	547	1.234	112
Derecho	1.671	429	1.242	43
Economía y Administración	3.191	655	2.536	96
Relaciones Institucionales y Humanas				
Sociología Antropología y Servicio Social	1.203	278	925	44
Otras Ciencia Sociales				
TOTAL	8.928	2.098	6.830	321

Universidad Nacional de Córdoba

Datos particulares de la Institución

Sigla	UNC
Norma de creación	Año de Fundación 19/06/1613 - Nacionalizada 11/09/1856
Rectora	Doctora Silvia Carolina SCOTTO
Web	www.unc.edu.ar
Mail	rectora@unc.edu.ar
Dirección	Ciudad Universitaria Pabellón Argentina, 2º Piso
CP - Localidad	5000 Córdoba
Provincia	Córdoba
Teléfono	[0351] 433-4072/4078/4157/3092/3094/3093
Fax	[0351] 433-4078
CPRES de pertenencia	Región Centro-Oeste

Estudiantes, Nuevos Inscriptos , Reinscriptos 2006 y Egresados 2005 de carreras de pregrado y grado.

Estudiantes	106.735
Nuevos Inscriptos	18.429
Reinscriptos	88.306
Egresados 2005	6.826

Reinscriptos de carreras de pregrado y grado por cantidad de materias aprobadas el año anterior. Año 2006.

	TOTAL	Reinscriptos según cantidad de materias aprobadas							
		0	1	2	3	4	5	6 y más	NDI
Reinscriptos	88.306	25.239	13.907	11.561	9.488	8.065	6.802	13.244	0

Estudiantes, Nuevos Inscriptos y Reinscriptos 2006 de carreras de pregrado y grado, por grupos de edad y género.

	Grupos de edad (en años)																	
	Total			hasta 19			20 a 24			25 a 29			30 y más			NDI		
	Total	M	V	Total	M	V	Total	M	V	Total	M	V	Total	M	V	Total	M	V
Estudiantes	106.735	65.567	41.168	9.636	6.236	3.400	40.693	25.039	15.654	28.246	16.865	11.381	15.798	9.702	6.096	12.362	7.725	4.637
Nuevos Inscriptos	18.429	11.569	6.860	6.803	4.309	2.494	4.875	2.914	1.961	1.207	758	449	1.133	792	341	4.411	2.796	1.615
Reinscriptos	88.306	53.998	34.308	2.833	1.927	906	35.818	22.125	13.693	27.039	16.107	10.932	14.665	8.910	5.755	7.951	4.929	3.022

Estudiantes, Nuevos Inscriptos, Reinscriptos 2006 y Egresados 2005 de carreras de grado y pregrado, por Ramas de Estudio (Ciencias Aplicadas, Ciencias Básicas, Ciencias de la Salud, Ciencias Humanas, Ciencias Sociales) y Disciplinas.

	Estudiantes	NI	RI	Egresados
				2005
TOTAL	106.735	18.429	88.306	6.826

	Ciencias Aplicadas			
	Estudiantes	NI	RI	Egresados
				2005
Arquitectura y Diseño	8.782	1.403	7.379	475
Astronomía	164	51	113	4
Bioquímica y Farmacia	1.038	209	829	217
Ciencias Agropecuarias	3.162	480	2.682	114
Ciencias del Suelo	377	60	317	8
Estadística				
Industria	391	73	318	10
Informática	1.038	275	763	43
Ingeniería	3.376	661	2.715	198
Meteorología				
Otras Ciencias Aplicadas				
TOTAL	18.328	3.212	15.116	1.069

	Ciencias Humanas			
	Estudiantes	NI	RI	Egresados
				2005
Arqueología				
Artes	4.345	813	3.532	152
Educación	816	188	628	37
Filosofía	664	88	576	16
Historia	1.482	294	1.188	28
Letras e Idiomas	5.907	1.122	4.785	134
Psicología	9.896	1.784	8.112	442
TOTAL	23.110	4.289	18.821	809

	Ciencias Básicas			
	Estudiantes	NI	RI	Egresados
				2005
Biología	1.221	214	1.007	55
Física	210	48	162	14
Matemática	355	135	220	9
Química	1.931	362	1.569	47
TOTAL	3.717	759	2.958	125

	Ciencias Sociales			
	Estudiantes	NI	RI	Egresados
				2005
Cs. de la Información y de la Comunicación	6.231	906	5.325	290
Cs. Políticas, Rel. Internacionales y Dip.				
Demografía y Geografía	301	160	141	0
Derecho	14.260	1.819	12.441	1.428
Economía y Administración	16.428	2.602	13.826	620
Relaciones Institucionales y Humanas	461	354	107	3
Sociología Antropología y Servicio Social	2.136	123	2.013	110
Otras Ciencia Sociales				
TOTAL	39.817	5.964	33.853	2.451

	Ciencias de la Salud			
	Estudiantes	NI	RI	Egresados
				2005
Medicina	5.902	554	5.348	985
Odontología	4.227	647	3.580	414
Paramédicas y Auxiliares de la Medicina	11.634	3.004	8.630	973
Sanidad				
Veterinaria				
TOTAL	21.763	4.205	17.558	2.372

Universidad Nacional de Cuyo

Datos particulares de la Institución

Sigla	UNCU
Norma de creación	Ley 12578 del 21/03/ 1939
Rectora	Doctora María Victoria GÓMEZ de ERICE
Web	www.uncu.edu.ar
Mail	rectora@uncu.edu.ar
Dirección	Centro Universitario - Parque General San Martín
CP - Localidad	5500 Mendoza
Provincia	Mendoza
Teléfono	[0261] 449-4018/19/20
Fax	[0261] 449-4022
CPRES de pertenencia	Región Centro-Oeste

Estudiantes, Nuevos Inscriptos , Reinscriptos 2006 y Egresados 2005 de carreras de pregrado y grado.

Estudiantes	30.556
Nuevos Inscriptos	5.358
Reinscriptos	25.198
Egresados 2005	2.185

Reinscriptos de carreras de pregrado y grado por cantidad de materias aprobadas el año anterior. Año 2006.

	TOTAL	Reinscriptos según cantidad de materias aprobadas							
		0	1	2	3	4	5	6 y más	NDI
Reinscriptos	25.198	3.550	3.344	3.953	3.707	3.106	2.329	5.072	137

Estudiantes, Nuevos Inscriptos y Reinscriptos 2006 de carreras de pregrado y grado, por grupos de edad y género.

	Grupos de edad (en años)																	
	Total			hasta 19			20 a 24			25 a 29			30 y más			NDI		
	Total	M	V	Total	M	V	Total	M	V	Total	M	V	Total	M	V	Total	M	V
Estudiantes	30.556	19.300	11.256	4.739	2.899	1.840	12.985	7.872	5.113	7.404	4.689	2.715	5.163	3.678	1.485	265	162	103
Nuevos Inscriptos	5.358	3.148	2.210	2.919	1.738	1.181	1.295	697	598	471	290	181	545	351	194	128	72	56
Reinscriptos	25.198	16.152	9.046	1.820	1.161	659	11.690	7.175	4.515	6.933	4.399	2.534	4.618	3.327	1.291	137	90	47

Cuyo

Estudiantes, Nuevos Inscriptos, Reinscriptos 2006 y Egresados 2005 de carreras de grado y pregrado, por Ramas de Estudio (Ciencias Aplicadas, Ciencias Básicas, Ciencias de la Salud, Ciencias Humanas, Ciencias Sociales) y Disciplinas.

	Estudiantes	NI	RI	Egresados
				2005
TOTAL	30.556	5.358	25.198	2.185

	Ciencias Aplicadas			
	Estudiantes	NI	RI	Egresados
				2005
Arquitectura y Diseño	1.647	172	1.475	61
Astronomía				
Bioquímica y Farmacia	12	0	12	7
Ciencias Agropecuarias	1.084	151	933	161
Ciencias del Suelo				
Estadística	76	46	30	0
Industria	1.853	340	1.513	165
Informática	125	17	108	0
Ingeniería	1.391	370	1.021	149
Meteorología				
Otras Ciencias Aplicadas	85	33	52	29
TOTAL	6.273	1.129	5.144	572

	Ciencias Básicas			
	Estudiantes	NI	RI	Egresados
				2005
Biología	302	92	210	2
Física	32	13	19	9
Matemática				
Química	91	9	82	7
TOTAL	425	114	311	18

	Ciencias de la Salud			
	Estudiantes	NI	RI	Egresados
				2005
Medicina	968	123	845	104
Odontología	527	96	431	50
Paramédicas y Auxiliares de la Medicina	639	233	406	177
Sanidad				
Veterinaria				
TOTAL	2.134	452	1.682	331

	Ciencias Humanas			
	Estudiantes	NI	RI	Egresados
				2005
Arqueología				
Artes	2.732	461	2.271	107
Educación	3.649	465	3.184	294
Filosofía	305	85	220	4
Historia	1.055	127	928	28
Letras e Idiomas	1.495	245	1.250	131
Psicología				
TOTAL	9.236	1.383	7.853	564

	Ciencias Sociales			
	Estudiantes	NI	RI	Egresados
				2005
Cs. de la Información y de la Comunicación	1.406	246	1.160	62
Cs. Políticas, Rel. Internacionales y Dip.	20	15	5	0
Demografía y Geografía	491	66	425	33
Derecho	2.657	472	2.185	94
Economía y Administración	6.286	1.246	5.040	464
Relaciones Institucionales y Humanas				
Sociología Antropología y Servicio Social	1.628	235	1.393	47
Otras Ciencia Sociales				
TOTAL	12.488	2.280	10.208	700

Universidad Nacional de Entre Ríos

Datos particulares de la Institución

Sigla	UNER
Norma de creación	Ley N° 20.366 del 10 /05/1973
Rector	Contador Eduardo Francisco José ASUETA
Web	www.uner.edu.ar
Mail	rector@rect.uner.edu.ar
Dirección	Eva Perón 24
CP - Localidad	3260 Concepción del Uruguay
Provincia	Entre Ríos
Teléfono	[03442] 42-1542/42-1557 (C)42-1500
Fax	[03442] 42-1530
CPRES de pertenencia	Región Centro-Este

Estudiantes, Nuevos Inscriptos , Reinscriptos 2006 y Egresados 2005 de carreras de pregrado y grado.

Estudiantes	12.427
Nuevos Inscriptos	2.733
Reinscriptos	9.694
Egresados 2005	1.073

Reinscriptos de carreras de pregrado y grado por cantidad de materias aprobadas el año anterior. Año 2006.

	TOTAL	Reinscriptos según cantidad de materias aprobadas							NDI
		0	1	2	3	4	5	6 y más	
Reinscriptos	9.694	2.424	1.352	1.277	1.187	1.112	738	1.604	0

Estudiantes, Nuevos Inscriptos y Reinscriptos 2006 de carreras de pregrado y grado, por grupos de edad y género.

	Grupos de edad (en años)																	
	Total			hasta 19			20 a 24			25 a 29			30 y más			NDI		
	Total	M	V	Total	M	V	Total	M	V	Total	M	V	Total	M	V	Total	M	V
Estudiantes	12.427	7.444	4.983	2.517	1.509	1.008	5.206	3.154	2.052	2.682	1.544	1.138	2.022	1.237	785	0	0	0
Nuevos Inscriptos	2.733	1.661	1.072	1.617	979	638	528	295	233	182	114	68	406	273	133	0	0	0
Reinscriptos	9.694	5.783	3.911	900	530	370	4.678	2.859	1.819	2.500	1.430	1.070	1.616	964	652	0	0	0

Estudiantes, Nuevos Inscriptos, Reinscriptos 2006 y Egresados 2005 de carreras de grado y pregrado, por Ramas de Estudio (Ciencias Aplicadas, Ciencias Básicas, Ciencias de la Salud, Ciencias Humanas, Ciencias Sociales) y Disciplinas.

	Estudiantes	NI	RI	Egresados
				2005
TOTAL	12.427	2.733	9.694	1.073

	Ciencias Aplicadas			
	Estudiantes	NI	RI	Egresados
				2005
Arquitectura y Diseño				
Astronomía				
Bioquímica y Farmacia				
Ciencias Agropecuarias	1.076	235	841	28
Ciencias del Suelo				
Estadística				
Industria	820	87	733	247
Informática	340	61	279	3
Ingeniería	1.059	167	892	41
Meteorología				
Otras Ciencias Aplicadas				
TOTAL	3.295	550	2.745	319

	Ciencias Básicas			
	Estudiantes	NI	RI	Egresados
				2005
Biología	72	72	0	
Física				
Matemática				
Química				
TOTAL	72	72	0	0

	Ciencias de la Salud			
	Estudiantes	NI	RI	Egresados
				2005
Medicina				
Odontología				
Paramédicas y Auxiliares de la Medicina	2.425	755	1.670	519
Sanidad	126	32	94	28
Veterinaria				
TOTAL	2.551	787	1.764	547

	Ciencias Humanas			
	Estudiantes	NI	RI	Egresados
				2005
Arqueología				
Artes	14	0	14	1
Educación	429	56	373	17
Filosofía				
Historia				
Letras e Idiomas	186	27	159	10
Psicología				
TOTAL	629	83	546	28

	Ciencias Sociales			
	Estudiantes	NI	RI	Egresados
				2005
Cs. de la Información y de la Comunicación	1.470	186	1.284	28
Cs. Políticas, Rel. Internacionales y Dip.	293	155	138	0
Demografía y Geografía	166	118	48	0
Derecho				
Economía y Administración	3.281	652	2.629	76
Relaciones Institucionales y Humanas				
Sociología Antropología y Servicio Social	670	130	540	75
Otras Ciencia Sociales				
TOTAL	5.880	1.241	4.639	179

Universidad Nacional de Formosa

Datos particulares de la Institución

Sigla	UNF
Norma de creación	Ley N° 23.631 del 28/09/1988
Rector	Ingeniero Martín René ROMANO
Web	www.unf.edu.ar
Mail	rector@unf.edu.ar rectorado@unf.edu.ar
Dirección	Don Bosco 1082
CP - Localidad	3600 Formosa
Provincia	Formosa
Teléfono	[03717] 42-3914/43-0485
Fax	[03717] 43-0485
CPRES de pertenencia	Región Noreste

Estudiantes, Nuevos Inscriptos , Reinscriptos 2006 y Egresados 2005 de carreras de pregrado y grado.

Estudiantes	11.966
Nuevos Inscriptos	4.251
Reinscriptos	7.715
Egresados 2005	800

Reinscriptos de carreras de pregrado y grado por cantidad de materias aprobadas el año anterior. Año 2006.

	TOTAL	Reinscriptos según cantidad de materias aprobadas							NDI
		0	1	2	3	4	5	6 y más	
Reinscriptos	7.715	1.864	1.234	1.146	1.154	611	521	1.185	0

Estudiantes, Nuevos Inscriptos y Reinscriptos 2006 de carreras de pregrado y grado, por grupos de edad y género.

	Grupos de edad (en años)																	
	Total			hasta 19			20 a 24			25 a 29			30 y más			NDI		
	Total	M	V	Total	M	V	Total	M	V	Total	M	V	Total	M	V	Total	M	V
Estudiantes	11.966	7.342	4.624	4.040	2.758	1.282	4.724	2.644	2.080	2.126	1.290	836	1.076	650	426	0	0	0
Nuevos Inscriptos	4.251	2.821	1.430	2.143	1.526	617	1.477	912	565	356	209	147	275	174	101	0	0	0
Reinscriptos	7.715	4.521	3.194	1.897	1.232	665	3.247	1.732	1.515	1.770	1.081	689	801	476	325	0	0	0

Formosa

Estudiantes, Nuevos Inscriptos, Reinscriptos 2006 y Egresados 2005 de carreras de grado y pregrado, por Ramas de Estudio (Ciencias Aplicadas, Ciencias Básicas, Ciencias de la Salud, Ciencias Humanas, Ciencias Sociales) y Disciplinas.

	Estudiantes	NI	RI	Egresados
				2005
TOTAL	11.966	4.251	7.715	800

	Ciencias Aplicadas			
	Estudiantes	NI	RI	Egresados
				2005
Arquitectura y Diseño				
Astronomía				
Bioquímica y Farmacia				
Ciencias Agropecuarias	506	145	361	7
Ciencias del Suelo				
Estadística				
Industria	148	67	81	0
Informática	155	77	78	16
Ingeniería	299	92	207	1
Meteorología				
Otras Ciencias Aplicadas				
TOTAL	1.108	381	727	24

	Ciencias Básicas			
	Estudiantes	NI	RI	Egresados
				2005
Biología	499	132	367	14
Física	33	15	18	0
Matemática	367	174	193	11
Química	118	57	61	2
TOTAL	1.017	378	639	27

	Ciencias de la Salud			
	Estudiantes	NI	RI	Egresados
				2005
Medicina				
Odontología	139	18	121	1
Paramédicas y Auxiliares de la Medicina	2.749	1.500	1.249	205
Sanidad				
Veterinaria				
TOTAL	2.888	1.518	1.370	206

	Ciencias Humanas			
	Estudiantes	NI	RI	Egresados
				2005
Arqueología				
Artes				
Educación	1.074	451	623	28
Filosofía				
Historia	368	158	210	21
Letras e Idiomas	453	165	288	19
Psicología				
TOTAL	1.895	774	1.121	68

	Ciencias Sociales			
	Estudiantes	NI	RI	Egresados
				2005
Cs. de la Información y de la Comunicación	2	0	2	2
Cs. Políticas, Rel. Internacionales y Dip.				
Demografía y Geografía	305	135	170	21
Derecho				
Economía y Administración	4.751	1.065	3.686	452
Relaciones Institucionales y Humanas				
Sociología Antropología y Servicio Social				
Otras Ciencia Sociales				
TOTAL	5.058	1.200	3.858	475

Universidad Nacional de General San Martín

Datos particulares de la Institución

Sigla	UNSAM
Norma de creación	Ley Nº 24.095 del 10/06/1992
Rector	Licenciado Carlos RUTA
Web	www.unsam.edu.ar
Mail	rectorado@unsam.edu.ar
Dirección	M. Irigoyen 3100
CP - Localidad	1650 San Martín
Provincia	Buenos Aires
Teléfono	[011] 4580-7550/51/59
Fax	[011] 4580-7550
CPRES de pertenencia	Región Metropolitana

Estudiantes, Nuevos Inscriptos , Reinscriptos 2006 y Egresados 2005 de carreras de pregrado y grado.

Estudiantes	8.617
Nuevos Inscriptos	2.517
Reinscriptos	6.100
Egresados 2005	613

Reinscriptos de carreras de pregrado y grado por cantidad de materias aprobadas el año anterior. Año 2006.

	TOTAL	Reinscriptos según cantidad de materias aprobadas							
		0	1	2	3	4	5	6 y más	NDI
Reinscriptos	6.100	476	236	489	476	475	601	3.199	148

Estudiantes, Nuevos Inscriptos y Reinscriptos 2006 de carreras de pregrado y grado, por grupos de edad y género.

	Grupos de edad (en años)																	
	Total			hasta 19			20 a 24			25 a 29			30 y más			NDI		
	Total	M	V	Total	M	V	Total	M	V	Total	M	V	Total	M	V	Total	M	V
Estudiantes	8.617	5.222	3.395	716	465	251	2.677	1.677	1.000	1.766	1.019	747	2.745	1.630	1.115	713	431	282
Nuevos Inscriptos	2.517	1.477	1.040	536	339	197	586	333	253	391	231	160	603	383	220	401	191	210
Reinscriptos	6.100	3.745	2.355	180	126	54	2.091	1.344	747	1.375	788	587	2.142	1.247	895	312	240	72

Gral. San Martín

Estudiantes, Nuevos Inscriptos, Reinscriptos 2006 y Egresados 2005 de carreras de grado y pregrado, por Ramas de Estudio (Ciencias Aplicadas, Ciencias Básicas, Ciencias de la Salud, Ciencias Humanas, Ciencias Sociales) y Disciplinas.

	Estudiantes	NI	RI	Egresados
				2005
TOTAL	8.617	2.517	6.100	613

	Ciencias Aplicadas			
	Estudiantes	NI	RI	Egresados
				2005
Arquitectura y Diseño				
Astronomía				
Bioquímica y Farmacia				
Ciencias Agropecuarias				
Ciencias del Suelo				
Estadística				
Industria				
Informática				
Ingeniería	518	153	365	11
Meteorología				
Otras Ciencias Aplicadas				
TOTAL	518	153	365	11

	Ciencias Básicas			
	Estudiantes	NI	RI	Egresados
				2005
Biología	54	15	39	2
Física	51	23	28	1
Matemática				
Química				
TOTAL	105	38	67	3

	Ciencias de la Salud			
	Estudiantes	NI	RI	Egresados
				2005
Medicina				
Odontología				
Paramédicas y Auxiliares de la Medicina	2.736	748	1.988	191
Sanidad				
Veterinaria				
TOTAL	2.736	748	1.988	191

	Ciencias Humanas			
	Estudiantes	NI	RI	Egresados
				2005
Arqueología				
Artes	280	105	175	7
Educación	1.461	533	928	43
Filosofía	176	55	121	0
Historia				
Letras e Idiomas	138	66	72	1
Psicología				
TOTAL	2.055	759	1.296	51

	Ciencias Sociales			
	Estudiantes	NI	RI	Egresados
				2005
Cs. de la Información y de la Comunicación				
Cs. Políticas, Rel. Internacionales y Dip.				
Demografía y Geografía	21	0	21	0
Derecho				
Economía y Administración	3.153	810	2.343	357
Relaciones Institucionales y Humanas				
Sociología Antropología y Servicio Social	29	9	20	0
Otras Ciencia Sociales				
TOTAL	3.203	819	2.384	357

Universidad Nacional de General Sarmiento

Datos particulares de la Institución

Sigla	UNGS
Norma de creación	Ley N° 24.082 del 20/05/1992
Rector	Licenciado Silvio Israel FELDMAN
Web	www.ungs.edu.ar
Mail	rectorado@ungs.edu.ar
Dirección	Juan María Gutiérrez 1150 - Modulo I, Piso 1 - Oficinas 158 - 151
CP - Localidad	1613 Los Polvorines
Provincia	Buenos Aires
Teléfono	[011] 4469-7592/7643 (C)4469-7500
Fax	[011] 4469-7592
CPRES de pertenencia	Región Metropolitana

Estudiantes, Nuevos Inscriptos , Reinscriptos 2006 y Egresados 2005 de carreras de pregrado y grado.

Estudiantes	3.930
Nuevos Inscriptos	705
Reinscriptos	3.225
Egresados 2005	149

Reinscriptos de carreras de pregrado y grado por cantidad de materias aprobadas el año anterior. Año 2006.

	TOTAL	Reinscriptos según cantidad de materias aprobadas							NDI
		0	1	2	3	4	5	6 y más	
Reinscriptos	3.225	1.058	613	497	389	292	178	198	0

Estudiantes, Nuevos Inscriptos y Reinscriptos 2006 de carreras de pregrado y grado, por grupos de edad y género.

	Grupos de edad (en años)																	
	Total			hasta 19			20 a 24			25 a 29			30 y más			NDI		
	Total	M	V	Total	M	V	Total	M	V	Total	M	V	Total	M	V	Total	M	V
Estudiantes	3.930	2.160	1.770	135	72	63	1.326	777	549	981	495	486	1.054	560	494	434	256	178
Nuevos Inscriptos	705	382	323	113	63	50	273	146	127	97	45	52	136	74	62	86	54	32
Reinscriptos	3.225	1.778	1.447	22	9	13	1.053	631	422	884	450	434	918	486	432	348	202	146

Gral. Sarmiento

Estudiantes, Nuevos Inscriptos, Reinscriptos 2006 y Egresados 2005 de carreras de grado y pregrado, por Ramas de Estudio (Ciencias Aplicadas, Ciencias Básicas, Ciencias de la Salud, Ciencias Humanas, Ciencias Sociales) y Disciplinas.

	Estudiantes	NI	RI	Egresados
				2005
TOTAL	3.930	705	3.225	149

	Ciencias Aplicadas			
	Estudiantes	NI	RI	Egresados
				2005
Arquitectura y Diseño	23	3	20	0
Astronomía				
Bioquímica y Farmacia				
Ciencias Agropecuarias				
Ciencias del Suelo				
Estadística				
Industria	44	0	44	7
Informática				
Ingeniería	453	111	342	5
Meteorología				
Otras Ciencias Aplicadas				
TOTAL	520	114	406	12

	Ciencias Básicas			
	Estudiantes	NI	RI	Egresados
				2005
Biología	6	0	6	1
Física	6	0	6	2
Matemática	1.084	204	880	27
Química				
TOTAL	1.096	204	892	30

	Ciencias de la Salud			
	Estudiantes	NI	RI	Egresados
				2005
Medicina				
Odontología				
Paramédicas y Auxiliares de la Medicina				
Sanidad				
Veterinaria				
TOTAL				

	Ciencias Humanas			
	Estudiantes	NI	RI	Egresados
				2005
Arqueología				
Artes				
Educación	33	0	33	2
Filosofía	1.070	203	867	48
Historia	117	0	117	14
Letras e Idiomas				
Psicología				
TOTAL	1.220	203	1.017	64

	Ciencias Sociales			
	Estudiantes	NI	RI	Egresados
				2005
Cs. de la Información y de la Comunicación	56	0	56	9
Cs. Políticas, Rel. Internacionales y Dip.	60	0	60	3
Demografía y Geografía				
Derecho				
Economía y Administración	476	79	397	14
Relaciones Institucionales y Humanas				
Sociología Antropología y Servicio Social	502	105	397	17
Otras Ciencia Sociales				
TOTAL	1.094	184	910	43

Instituto Universitario Nacional del Arte

Datos particulares de la Institución

Sigla	IUNA
Norma de creación	Decreto PEN N° 140 del 3/12/1996
Rectora	Profesora Liliana B. DEMAIÓ
Web	www.iuna.edu.ar
Mail	secretariaprivada@iuna.edu.ar
Dirección	Paraguay 786
CP - Localidad	1057 Capital Federal
Teléfono	[011] 4516-0992/93/94/4322-1130
Fax	[011] 4516-0992

CPRES de pertenencia **Región Metropolitana**

Estudiantes, Nuevos Inscriptos , Reinscriptos 2006 y Egresados 2005 de carreras de pregrado y grado. (*)

Estudiantes	16.806
Nuevos Inscriptos	5.566
Reinscriptos	11.240
Egresados 2005	162

Reinscriptos de carreras de pregrado y grado por cantidad de materias aprobadas el año anterior. Año 2006.

	TOTAL	Reinscriptos según cantidad de materias aprobadas							
		0	1	2	3	4	5	6 y más	NDI
Reinscriptos	11.240	0	1.597	1.532	1.445	1.294	1.354	4.018	0

Estudiantes, Nuevos Inscriptos y Reinscriptos 2006 de carreras de pregrado y grado, por grupos de edad y género.

	Grupos de edad (en años)																	
	Total			hasta 19			20 a 24			25 a 29			30 y más			NDI		
	Total	M	V	Total	M	V	Total	M	V	Total	M	V	Total	M	V	Total	M	V
Estudiantes	16.806	12.273	4.533	270	168	102	2.000	1.266	734	1.269	889	380	1.268	846	422	11.999	9.104	2.895
Nuevos Inscriptos	5.566	3.973	1.593	241	142	99	694	427	267	436	279	157	484	315	169	3.711	2.810	901
Reinscriptos	11.240	8.300	2.940	29	26	3	1.306	839	467	833	610	223	784	531	253	8.288	6.294	1.994

(*) Por no disponer de los datos de Egresados 2005 se repiten los informados en el 2004.

Estudiantes, Nuevos Inscriptos, Reinscriptos 2006 y Egresados 2005 de carreras de grado y pregrado, por Ramas de Estudio (Ciencias Aplicadas, Ciencias Básicas, Ciencias de la Salud, Ciencias Humanas, Ciencias Sociales) y Disciplinas.

	Estudiantes	NI	RI	Egresados
				2005
TOTAL	16.806	5.566	11.240	162

	Ciencia Aplicadas			
	Estudiantes	NI	RI	Egresados
				2005
Arquitectura y Diseño				
Astronomía				
Bioquímica y Farmacia				
Ciencias Agropecuarias				
Ciencias del Suelo				
Estadística				
Industria				
Informática				
Ingeniería				
Meteorología				
Otras Ciencias Aplicadas				
TOTAL				

	Ciencia Básicas			
	Estudiantes	NI	RI	Egresados
				2005
Biología				
Física				
Matemática				
Química				
TOTAL				

	Ciencia de la Salud			
	Estudiantes	NI	RI	Egresados
				2005
Medicina				
Odontología				
Paramédicas y Auxiliares de la Medicina				
Sanidad				
Veterinaria				
TOTAL				

	Ciencia Humanas			
	Estudiantes	NI	RI	Egresados
				2005
Arqueología				
Artes	16.806	5.566	11.240	162
Educación				
Filosofía				
Historia				
Letras e Idiomas				
Psicología				
TOTAL	16.806	5.566	11.240	162

	Ciencia Sociales			
	Estudiantes	NI	RI	Egresados
				2005
Cs. de la Información y de la Comunicación				
Cs. Políticas, Rel. Internacionales y Dip.				
Demografía y Geografía				
Derecho				
Economía y Administración				
Relaciones Institucionales y Humanas				
Sociología Antropología y Servicio Social				
Otras Ciencia Sociales				
TOTAL				

Universidad Nacional de Jujuy

Datos particulares de la Institución

Sigla	UNJU
Norma de creación	Ley N° 20.579 del 13/11/1973
Rector	Doctor Ingeniero Químico Enrique Mateo ARNAU
Web	www.unju.edu.ar
Mail	rector@unju.edu.ar
Dirección	Av. Bolivia N° 1239
CP - Localidad	4600 S.S. de Jujuy
Provincia	Jujuy
Teléfono	[0388] 422-1506/4221-502/504
Fax	[0388] 422-1507
CPRES de pertenencia	Región Noroeste

Estudiantes, Nuevos Inscriptos , Reinscriptos 2006 y Egresados 2005 de carreras de pregrado y grado.

Estudiantes	11.726
Nuevos Inscriptos	3.460
Reinscriptos	8.266
Egresados 2005	92

Reinscriptos de carreras de pregrado y grado por cantidad de materias aprobadas el año anterior. Año 2006.

	TOTAL	Reinscriptos según cantidad de materias aprobadas							
		0	1	2	3	4	5	6 y más	NDI
Reinscriptos	8.266	5.191	1.283	693	382	191	161	365	0

Estudiantes, Nuevos Inscriptos y Reinscriptos 2006 de carreras de pregrado y grado, por grupos de edad y género.

	Grupos de edad (en años)																	
	Total			hasta 19			20 a 24			25 a 29			30 y más			NDI		
	Total	M	V	Total	M	V	Total	M	V	Total	M	V	Total	M	V	Total	M	V
Estudiantes	11.726	6.450	5.276	1.157	749	408	4.283	2.321	1.962	3.591	1.776	1.815	2.695	1.604	1.091	0	0	0
Nuevos Inscriptos	3.460	1.967	1.493	949	631	318	1.454	768	686	630	310	320	427	258	169	0	0	0
Reinscriptos	8.266	4.483	3.783	208	118	90	2.829	1.553	1.276	2.961	1.466	1.495	2.268	1.346	922	0	0	0

Jujuy

Estudiantes, Nuevos Inscriptos, Reinscriptos 2006 y Egresados 2005 de carreras de grado y pregrado, por Ramas de Estudio (Ciencias Aplicadas, Ciencias Básicas, Ciencias de la Salud, Ciencias Humanas, Ciencias Sociales) y Disciplinas.

	Estudiantes	NI	RI	Egresados
				2005
TOTAL	11.726	3.460	8.266	92

	Ciencias Aplicadas			
	Estudiantes	NI	RI	Egresados
				2005
Arquitectura y Diseño				
Astronomía				
Bioquímica y Farmacia	233	127	106	0
Ciencias Agropecuarias	472	112	360	8
Ciencias del Suelo	28	8	20	0
Estadística				
Industria	589	132	457	3
Informática	2.011	278	1.733	14
Ingeniería	253	34	219	3
Meteorología				
Otras Ciencias Aplicadas				
TOTAL	3.586	691	2.895	28

	Ciencias Básicas			
	Estudiantes	NI	RI	Egresados
				2005
Biología	337	102	235	1
Física	6	0	6	0
Matemática	74	0	74	0
Química	727	369	358	2
TOTAL	1.144	471	673	3

	Ciencias de la Salud			
	Estudiantes	NI	RI	Egresados
				2005
Medicina				
Odontología				
Paramédicas y Auxiliares de la Medicina				
Sanidad	1.075	345	730	3
Veterinaria				
TOTAL	1.075	345	730	3

	Ciencias Humanas			
	Estudiantes	NI	RI	Egresados
				2005
Arqueología				
Artes				
Educación	1.671	697	974	6
Filosofía	11	0	11	0
Historia	48	0	48	0
Letras e Idiomas	710	299	411	0
Psicología				
TOTAL	2.440	996	1.444	6

	Ciencias Sociales			
	Estudiantes	NI	RI	Egresados
				2005
Cs. de la Información y de la Comunicación	901	175	726	2
Cs. Políticas, Rel. Internacionales y Dip.				
Demografía y Geografía				
Derecho	87	0	87	11
Economía y Administración	2.194	704	1.490	33
Relaciones Institucionales y Humanas				
Sociología Antropología y Servicio Social	299	78	221	6
Otras Ciencia Sociales				
TOTAL	3.481	957	2.524	52

Universidad Nacional de La Matanza

Datos particulares de la Institución

Sigla	UNLM
Norma de creación	Ley N° 23.748 del 29/09/1989
Rector	Profesor Licenciado Daniel Eduardo MARTINEZ
Web	www.unlm.edu.ar
Mail	rector@unlam.edu.ar
Dirección	Florencio Varela 1903
CP - Localidad	1754 San Justo
Provincia	Buenos Aires
Teléfono	[011] 4480-8992/4651-8339/4480-8949
Fax	[011] 4480-8992
CPRES de pertenencia	Región Metropolitana

Estudiantes, Nuevos Inscriptos , Reinscriptos 2006 y Egresados 2005 de carreras de pregrado y grado.

Estudiantes	23.938
Nuevos Inscriptos	3.615
Reinscriptos	20.323
Egresados 2005	920

Reinscriptos de carreras de pregrado y grado por cantidad de materias aprobadas el año anterior. Año 2006.

	TOTAL	Reinscriptos según cantidad de materias aprobadas							
		0	1	2	3	4	5	6 y más	NDI
Reinscriptos	20.323	5.624	1.884	3.718	2.602	1.940	1.508	3.047	0

Estudiantes, Nuevos Inscriptos y Reinscriptos 2006 de carreras de pregrado y grado, por grupos de edad y género.

	Grupos de edad (en años)																	
	Total			hasta 19			20 a 24			25 a 29			30 y más			NDI		
	Total	M	V	Total	M	V	Total	M	V	Total	M	V	Total	M	V	Total	M	V
Estudiantes	23.938	12.466	11.472	1.701	950	751	10.652	5.391	5.261	7.056	3.661	3.395	4.529	2.464	2.065	0	0	0
Nuevos Inscriptos	3.615	1.902	1.713	1.471	815	656	1.265	635	630	407	209	198	472	243	229	0	0	0
Reinscriptos	20.323	10.564	9.759	230	135	95	9.387	4.756	4.631	6.649	3.452	3.197	4.057	2.221	1.836	0	0	0

La Matanza

Estudiantes, Nuevos Inscriptos, Reinscriptos 2006 y Egresados 2005 de carreras de grado y pregrado, por Ramas de Estudio (Ciencias Aplicadas, Ciencias Básicas, Ciencias de la Salud, Ciencias Humanas, Ciencias Sociales) y Disciplinas.

	Estudiantes	NI	RI	Egresados 2005
TOTAL	23.938	3.615	20.323	920

	Ciencias Aplicadas			
	Estudiantes	NI	RI	Egresados 2005
Arquitectura y Diseño				
Astronomía				
Bioquímica y Farmacia				
Ciencias Agropecuarias				
Ciencias del Suelo				
Estadística				
Industria	362	82	280	1
Informática	4.498	552	3.946	96
Ingeniería	665	85	580	18
Meteorología				
Otras Ciencias Aplicadas				
TOTAL	5.525	719	4.806	115

	Ciencias Básicas			
	Estudiantes	NI	RI	Egresados 2005
Biología				
Física				
Matemática	73	73	0	0
Química				
TOTAL	73	73	0	0

	Ciencias de la Salud			
	Estudiantes	NI	RI	Egresados 2005
Medicina				
Odontología				
Paramédicas y Auxiliares de la Medicina				
Sanidad				
Veterinaria				
TOTAL				

	Ciencias Humanas			
	Estudiantes	NI	RI	Egresados 2005
Arqueología				
Artes				
Educación	1.966	238	1.728	133
Filosofía				
Historia				
Letras e Idiomas	109	21	88	20
Psicología				
TOTAL	2.075	259	1.816	153

	Ciencias Sociales			
	Estudiantes	NI	RI	Egresados 2005
Cs. de la Información y de la Comunicación	1.771	183	1.588	29
Cs. Políticas, Rel. Internacionales y Dip.	126	49	77	0
Demografía y Geografía				
Derecho	1.512	430	1.082	0
Economía y Administración	10.803	1.416	9.387	586
Relaciones Institucionales y Humanas	1.104	393	711	2
Sociología Antropología y Servicio Social	949	93	856	35
Otras Ciencia Sociales				
TOTAL	16.265	2.564	13.701	652

Universidad Nacional de La Pampa

Datos particulares de la Institución

Sigla	UNLPAM
Norma de creación	Ley N° 20.575 del 12/04/1973
Rector	Licenciado Sergio Daniel MALUENDRES
Web	www.unlpam.edu.ar
Mail	rector@unlpam.edu.ar
Dirección	Coronel Gil 353, 3° Piso
CP - Localidad	6300 Santa Rosa
Provincia	La Pampa
Teléfono	[02954] 45-1604/45-1628 [C]45-1600
Fax	[02954] 43-3408
CPRES de pertenencia	Región Sur

Estudiantes, Nuevos Inscriptos , Reinscriptos 2006 y Egresados 2005 de carreras de pregrado y grado.

Estudiantes	9.104
Nuevos Inscriptos	2.470
Reinscriptos	6.634
Egresados 2005	397

Reinscriptos de carreras de pregrado y grado por cantidad de materias aprobadas el año anterior. Año 2006.

	TOTAL	Reinscriptos según cantidad de materias aprobadas							NDI
		0	1	2	3	4	5	6 y más	
Reinscriptos	6.634	1.267	1.142	1.181	926	669	508	941	0

Estudiantes, Nuevos Inscriptos y Reinscriptos 2006 de carreras de pregrado y grado, por grupos de edad y género.

	Grupos de edad (en años)																	
	Total			hasta 19			20 a 24			25 a 29			30 y más			NDI		
	Total	M	V	Total	M	V	Total	M	V	Total	M	V	Total	M	V	Total	M	V
Estudiantes	9.104	5.316	3.788	1.317	747	570	4.014	2.252	1.762	2.289	1.300	989	1.470	1.011	459	14	6	8
Nuevos Inscriptos	2.470	1.481	989	1.025	568	457	727	425	302	313	207	106	404	281	123	1	0	1
Reinscriptos	6.634	3.835	2.799	292	179	113	3.287	1.827	1.460	1.976	1.093	883	1.066	730	336	13	6	7

Estudiantes, Nuevos Inscriptos, Reinscriptos 2006 y Egresados 2005 de carreras de grado y pregrado, por Ramas de Estudio (Ciencias Aplicadas, Ciencias Básicas, Ciencias de la Salud, Ciencias Humanas, Ciencias Sociales) y Disciplinas.

	Estudiantes	NI	RI	Egresados
				2005
TOTAL	9.104	2.470	6.634	397

	Ciencias Aplicadas			
	Estudiantes	NI	RI	Egresados
				2005
Arquitectura y Diseño				
Astronomía				
Bioquímica y Farmacia				
Ciencias Agropecuarias	829	213	616	55
Ciencias del Suelo	72	15	57	4
Estadística				
Industria				
Informática	516	157	359	32
Ingeniería	490	244	246	24
Meteorología				
Otras Ciencias Aplicadas				
TOTAL	1.907	629	1.278	115

	Ciencias Básicas			
	Estudiantes	NI	RI	Egresados
				2005
Biología	622	104	518	23
Física	41	11	30	1
Matemática	168	39	129	5
Química	232	63	169	11
TOTAL	1.063	217	846	40

	Ciencias de la Salud			
	Estudiantes	NI	RI	Egresados
				2005
Medicina				
Odontología				
Paramédicas y Auxiliares de la Medicina	388	319	69	64
Sanidad				
Veterinaria	998	171	827	31
TOTAL	1.386	490	896	95

	Ciencias Humanas			
	Estudiantes	NI	RI	Egresados
				2005
Arqueología				
Artes				
Educación	1.102	290	812	23
Filosofía				
Historia	347	99	248	9
Letras e Idiomas	583	149	434	18
Psicología				
TOTAL	2.032	538	1.494	50

	Ciencias Sociales			
	Estudiantes	NI	RI	Egresados
				2005
Cs. de la Inf. y de la Comunicación	12	0	12	2
Cs. Políticas, Rel. Internacionales y Dip.				
Demografía y Geografía	196	43	153	4
Derecho	1.237	385	852	17
Economía y Administración	1.262	168	1.094	73
Relaciones Institucionales y Humanas				
Sociología Antropología y Servicio Social	9	0	9	1
Otras Ciencias Sociales				
TOTAL	2.716	596	2.120	97

Universidad Nacional de La Plata

Datos particulares de la Institución

Sigla	UNLP
Norma de creación	Ley N° 4.699 del 02/01/1890
Rector	Arquitecto Gustavo Adolfo AZPIAZU
Web	www.unlp.edu.ar
Mail	privada@presi.unlp.edu.ar
Dirección	Calle 7 N° 776
CP - Localidad	1900 La Plata
Provincia	Buenos Aires
Teléfono	[0221] 423-6804/427-8002/6412
Fax	[0221] 425-6967
CPRES de pertenencia	Región Bonaerense

Estudiantes, Nuevos Inscriptos , Reinscriptos 2006 y Egresados 2005 de carreras de pregrado y grado.

Estudiantes	89.551
Nuevos Inscriptos	20.533
Reinscriptos	69.018
Egresados 2005	4.184

Reinscriptos de carreras de pregrado y grado por cantidad de materias aprobadas el año anterior. Año 2006.

	TOTAL	Reinscriptos según cantidad de materias aprobadas							
		0	1	2	3	4	5	6 y más	NDI
Reinscriptos	69.018	16.868	14.345	10.935	8.752	6.396	4.634	7.088	0

Estudiantes, Nuevos Inscriptos y Reinscriptos 2006 de carreras de pregrado y grado, por grupos de edad y género.

	Grupos de edad (en años)																	
	Total			hasta 19			20 a 24			25 a 29			30 y más			NDI		
	Total	M	V	Total	M	V	Total	M	V	Total	M	V	Total	M	V	Total	M	V
Estudiantes	89.551	48.838	40.713	18.805	10.611	8.194	31.775	17.295	14.480	17.064	8.984	8.080	10.358	5.632	4.726	11.549	6.316	5.233
Nuevos Inscriptos	20.533	10.931	9.602	10.958	6.001	4.957	5.061	2.478	2.583	1.929	1.003	926	2.132	1.114	1.018	453	335	118
Reinscriptos	69.018	37.907	31.111	7.847	4.610	3.237	26.714	14.817	11.897	15.135	7.981	7.154	8.226	4.518	3.708	11.096	5.981	5.115

Estudiantes, Nuevos Inscriptos, Reinscriptos 2006 y Egresados 2005 de carreras de grado y pregrado, por Ramas de Estudio (Ciencias Aplicadas, Ciencias Básicas, Ciencias de la Salud, Ciencias Humanas, Ciencias Sociales) y Disciplinas.

	Estudiantes	NI	RI	Egresados
				2005
TOTAL	89.551	20.533	69.018	4.184

	Ciencias Aplicadas			
	Estudiantes	NI	RI	Egresados
				2005
Arquitectura y Diseño	9.819	1.685	8.134	391
Astronomía	263	50	213	8
Bioquímica y Farmacia	2.267	529	1.738	68
Ciencias Agropecuarias	1.896	394	1.502	84
Ciencias del Suelo	621	133	488	18
Estadística				
Industria	730	186	544	42
Informática	3.417	706	2.711	125
Ingeniería	3.268	939	2.329	234
Meteorología				
Otras Ciencias Aplicadas				
TOTAL	22.281	4.622	17.659	970

	Ciencias Básicas			
	Estudiantes	NI	RI	Egresados
				2005
Biología	2.340	450	1.890	77
Física	677	194	483	14
Matemática	227	78	149	7
Química	212	0	212	55
TOTAL	3.456	722	2.734	153

	Ciencias de la Salud			
	Estudiantes	NI	RI	Egresados
				2005
Medicina	4.720	543	4.177	374
Odontología	3.194	469	2.725	277
Paramédicas y Auxiliares de la Medicina	545	90	455	6
Sanidad				
Veterinaria	2.808	554	2.254	262
TOTAL	11.267	1.656	9.611	919

	Ciencias Humanas			
	Estudiantes	NI	RI	Egresados
				2005
Arqueología				
Artes	6.105	1.270	4.835	159
Educación	3.263	882	2.381	193
Filosofía	339	175	164	8
Historia	732	318	414	17
Letras e Idiomas	1.814	499	1.315	82
Psicología	5.750	1.205	4.545	207
TOTAL	18.003	4.349	13.654	666

	Ciencias Sociales			
	Estudiantes	NI	RI	Egresados
				2005
Cs. de la Información y de la Comunicación	5.722	1.145	4.577	236
Cs. Políticas, Rel. Internacionales y Dip.				
Demografía y Geografía	558	200	358	27
Derecho	12.730	3.560	9.170	618
Economía y Administración	12.032	3.397	8.635	430
Relaciones Institucionales y Humanas				
Sociología Antropología y Servicio Social	3.502	882	2.620	165
Otras Ciencia Sociales				
TOTAL	34.544	9.184	25.360	1.476

Universidad Nacional de La Rioja

Datos particulares de la Institución

Sigla	UNLR
Norma de creación	Ley N° 24299 del 05/01/1994
Rector	Doctor Enrique Daniel Nicolás TELLO ROLDAN
Web	www.unlar.edu.ar
Mail	rector@unlar.edu.ar
Dirección	Avda. Laprida y René Favalaro
CP - Localidad	5300 La Rioja
Provincia	La Rioja
Teléfono	[03822] 457003/457006 (C)45-7000
Fax	[03822] 45-7003
CPRES de pertenencia	Región Centro-Oeste

Estudiantes, Nuevos Inscriptos , Reinscriptos 2006 y Egresados 2005 de carreras de pregrado y grado.

Estudiantes	20.052
Nuevos Inscriptos	4.065
Reinscriptos	15.987
Egresados 2005	567

Reinscriptos de carreras de pregrado y grado por cantidad de materias aprobadas el año anterior. Año 2006.

	TOTAL	Reinscriptos según cantidad de materias aprobadas							
		0	1	2	3	4	5	6 y más	NDI
Reinscriptos	15.987	1.696	2.830	1.944	2.350	2.015	1.037	4.115	0

Estudiantes, Nuevos Inscriptos y Reinscriptos 2006 de carreras de pregrado y grado, por grupos de edad y género.

	Grupos de edad (en años)																	
	Total			hasta 19			20 a 24			25 a 29			30 y más			NDI		
	Total	M	V	Total	M	V	Total	M	V	Total	M	V	Total	M	V	Total	M	V
Estudiantes	20.052	11.636	8.416	896	546	350	8.167	4.682	3.485	5.499	3.119	2.380	5.490	3.289	2.201
Nuevos Inscriptos	4.065	2.370	1.695	861	532	329	1.906	1.063	843	581	317	264	715	456	259	2	2	0
Reinscriptos	15.987	9.266	6.721	35	14	21	6.261	3.619	2.642	4.918	2.802	2.116	4.775	2.833	1.942

Estudiantes, Nuevos Inscriptos, Reinscriptos 2006 y Egresados 2005 de carreras de grado y pregrado, por Ramas de Estudio (Ciencias Aplicadas, Ciencias Básicas, Ciencias de la Salud, Ciencias Humanas, Ciencias Sociales) y Disciplinas.

	Estudiantes	NI	RI	Egresados
				2005
TOTAL	20.052	4.065	15.987	567

	Ciencias Aplicadas			
	Estudiantes	NI	RI	Egresados
				2005
Arquitectura y Diseño	742	179	563	22
Astronomía				
Bioquímica y Farmacia	627	140	487	0
Ciencias Agropecuarias	306	59	247	18
Ciencias del Suelo	61	15	46	0
Estadística				
Industria	265	73	192	10
Informática	1.432	226	1.206	64
Ingeniería	53	17	36	1
Meteorología				
Otras Ciencias Aplicadas				
TOTAL	3.486	709	2.777	115

	Ciencias Básicas			
	Estudiantes	NI	RI	Egresados
				2005
Biología	111	35	76	2
Física				
Matemática	98	47	51	0
Química				
TOTAL	209	82	127	2

	Ciencias de la Salud			
	Estudiantes	NI	RI	Egresados
				2005
Medicina	1.445	196	1.249	37
Odontología				
Paramédicas y Auxiliares de la Medicina	2.130	426	1.704	92
Sanidad				
Veterinaria	171	33	138	0
TOTAL	3.746	655	3.091	129

	Ciencias Humanas			
	Estudiantes	NI	RI	Egresados
				2005
Arqueología				
Artes	65	34	31	0
Educación	3.242	660	2.582	15
Filosofía				
Historia				
Letras e Idiomas	91	36	55	2
Psicología	479	91	388	20
TOTAL	3.877	821	3.056	37

	Ciencias Sociales			
	Estudiantes	NI	RI	Egresados
				2005
Cs. de la Información y de la Comunicación	429	75	354	0
Cs. Políticas, Rel. Internacionales y Dip.	488	85	403	12
Demografía y Geografía	529	98	431	20
Derecho	3.481	564	2.917	120
Economía y Administración	2.747	520	2.227	110
Relaciones Institucionales y Humanas				
Sociología Antropología y Servicio Social	774	170	604	22
Otras Ciencia Sociales	286	286	0	0
TOTAL	8.734	1.798	6.936	284

Universidad Nacional de Lanús

Datos particulares de la Institución

Sigla	UNLA
Norma de creación	Ley N° 24.496 del 07/06/1995
Rectora	Doctora Ana JARAMILLO
Web	www.unla.edu.ar
Mail	ajana@unla.edu.ar
Dirección	29 de Septiembre 3901
CP - Localidad	1826 Remedios de Escalada, Lanús
Provincia	Buenos Aires
Teléfono	[011] 4322-9262/4202-4778 (C)6322-9200
Fax	[011] 4322-9262
CPRES de pertenencia	Región Metropolitana

Estudiantes, Nuevos Inscriptos , Reinscriptos 2006 y Egresados 2005 de carreras de pregrado y grado.

Estudiantes	8.316
Nuevos Inscriptos	1.992
Reinscriptos	6.324
Egresados 2005	406

Reinscriptos de carreras de pregrado y grado por cantidad de materias aprobadas el año anterior. Año 2006.

	TOTAL	Reinscriptos según cantidad de materias aprobadas							NDI
		0	1	2	3	4	5	6 y más	
Reinscriptos	6.324	1.716	291	535	586	609	564	2.023	0

Estudiantes, Nuevos Inscriptos y Reinscriptos 2006 de carreras de pregrado y grado, por grupos de edad y género.

	Grupos de edad (en años)																	
	Total			hasta 19			20 a 24			25 a 29			30 y más			NDI		
	Total	M	V	Total	M	V	Total	M	V	Total	M	V	Total	M	V	Total	M	V
Estudiantes	8.316	5.437	2.879	449	319	130	1.863	1.179	684	1.687	973	714	4.317	2.966	1.351	0	0	0
Nuevos Inscriptos	1.992	1.290	702	300	204	96	408	243	165	360	204	156	924	639	285	0	0	0
Reinscriptos	6.324	4.147	2.177	149	115	34	1.455	936	519	1.327	769	558	3.393	2.327	1.066	0	0	0

Estudiantes, Nuevos Inscriptos, Reinscriptos 2006 y Egresados 2005 de carreras de grado y pregrado, por Ramas de Estudio (Ciencias Aplicadas, Ciencias Básicas, Ciencias de la Salud, Ciencias Humanas, Ciencias Sociales) y Disciplinas.

	Estudiantes	NI	RI	Egresados
				2005
TOTAL	8.316	1.992	6.324	406

	Ciencias Aplicadas			
	Estudiantes	NI	RI	Egresados
				2005
Arquitectura y Diseño	172	67	105	0
Astronomía				
Bioquímica y Farmacia				
Ciencias Agropecuarias				
Ciencias del Suelo				
Estadística				
Industria	550	113	437	18
Informática	379	89	290	44
Ingeniería				
Meteorología				
Otras Ciencias Aplicadas				
TOTAL	1.101	269	832	62

	Ciencias Básicas			
	Estudiantes	NI	RI	Egresados
				2005
Biología	192	32	160	20
Física				
Matemática				
Química				
TOTAL	192	32	160	20

	Ciencias de la Salud			
	Estudiantes	NI	RI	Egresados
				2005
Medicina				
Odontología				
Paramédicas y Auxiliares de la Medicina	2.364	636	1.728	97
Sanidad				
Veterinaria				
TOTAL	2.364	636	1.728	97

	Ciencias Humanas			
	Estudiantes	NI	RI	Egresados
				2005
Arqueología				
Artes	729	128	601	107
Educación	706	149	557	28
Filosofía				
Historia				
Letras e Idiomas				
Psicología				
TOTAL	1.435	277	1.158	135

	Ciencias Sociales			
	Estudiantes	NI	RI	Egresados
				2005
Cs. de la Información y de la Comunicación				
Cs. Políticas, Rel. Internacionales y Dip.	375	76	299	6
Demografía y Geografía	937	228	709	19
Derecho				
Economía y Administración	710	139	571	21
Relaciones Institucionales y Humanas				
Sociología Antropología y Servicio Social	762	163	599	46
Otras Ciencia Sociales	440	172	268	0
TOTAL	3.224	778	2.446	92

Universidad Nacional del Litoral

Datos particulares de la Institución

Sigla	UNL
Norma de creación	Ley N°10.861 del 17/10/1919
Rector	Profesor Mario Domingo BARLETTA
Web	www.unl.edu.ar
Mail	rector@unl.edu.ar
Dirección	Boulevard Pellegrini 2750
CP - Localidad	3000 Santa Fe
Provincia	Santa Fe
Teléfono	[0342] 457-1125 (C)4571110/19
Fax	[0342] 457-1125
CPRES de pertenencia	Región Centro-Este

Estudiantes, Nuevos Inscriptos , Reinscriptos 2006 y Egresados 2005 de carreras de pregrado y grado.

Estudiantes	35.265
Nuevos Inscriptos	10.144
Reinscriptos	25.121
Egresados 2005	1.298

Reinscriptos de carreras de pregrado y grado por cantidad de materias aprobadas el año anterior. Año 2006.

	TOTAL	Reinscriptos según cantidad de materias aprobadas							
		0	1	2	3	4	5	6 y más	NDI
Reinscriptos	25.121	5.001	3.062	2.955	3.005	2.695	2.346	6.057	0

Estudiantes, Nuevos Inscriptos y Reinscriptos 2006 de carreras de pregrado y grado, por grupos de edad y género.

	Grupos de edad (en años)																	
	Total			hasta 19			20 a 24			25 a 29			30 y más			NDI		
	Total	M	V	Total	M	V	Total	M	V	Total	M	V	Total	M	V	Total	M	V
Estudiantes	35.265	19.505	15.760	5.567	3.301	2.266	14.665	8.048	6.617	8.049	4.261	3.788	6.984	3.895	3.089	0	0	0
Nuevos Inscriptos	10.144	5.539	4.605	4.033	2.342	1.691	2.555	1.203	1.352	1.268	701	567	2.288	1.293	995	0	0	0
Reinscriptos	25.121	13.966	11.155	1.534	959	575	12.110	6.845	5.265	6.781	3.560	3.221	4.696	2.602	2.094	0	0	0

Estudiantes, Nuevos Inscriptos, Reinscriptos 2006 y Egresados 2005 de carreras de grado y pregrado, por Ramas de Estudio (Ciencias Aplicadas, Ciencias Básicas, Ciencias de la Salud, Ciencias Humanas, Ciencias Sociales) y Disciplinas.

	Estudiantes	NI	RI	Egresados 2005
TOTAL	35.265	10.144	25.121	1.298

	Ciencias Aplicadas			
	Estudiantes	NI	RI	Egresados 2005
Arquitectura y Diseño	3.816	1.177	2.639	82
Astronomía				
Bioquímica y Farmacia	786	178	608	48
Ciencias Agropecuarias	1.423	442	981	71
Ciencias del Suelo	132	23	109	5
Estadística	137	97	40	0
Industria	1.736	585	1.151	66
Informática	1.689	568	1.121	21
Ingeniería	1.551	343	1.208	46
Meteorología				
Otras Ciencias Aplicadas				
TOTAL	11.270	3.413	7.857	339

	Ciencias Básicas			
	Estudiantes	NI	RI	Egresados 2005
Biología	684	148	536	40
Física				
Matemática	331	112	219	8
Química	301	92	209	6
TOTAL	1.316	352	964	54

	Ciencias de la Salud			
	Estudiantes	NI	RI	Egresados 2005
Medicina	1.316	170	1.146	0
Odontología				
Paramédicas y Auxiliares de la Medicina	1.901	746	1.155	23
Sanidad	424	145	279	61
Veterinaria	2.050	324	1.726	92
TOTAL	5.691	1.385	4.306	176

	Ciencias Humanas			
	Estudiantes	NI	RI	Egresados 2005
Arqueología				
Artes	1.027	436	591	19
Educación	474	245	229	61
Filosofía	251	102	149	1
Historia	462	146	316	13
Letras e Idiomas	1.138	299	839	52
Psicología				
TOTAL	3.352	1.228	2.124	146

	Ciencias Sociales			
	Estudiantes	NI	RI	Egresados 2005
Cs. de la Información y de la Comunicación	193	64	129	0
Cs. Políticas, Rel. Internacionales y Dip.	327	201	126	0
Demografía y Geografía	206	57	149	7
Derecho	5.776	1.416	4.360	279
Economía y Administración	6.873	1.943	4.930	297
Relaciones Institucionales y Humanas	14	0	14	0
Sociología Antropología y Servicio Social	247	85	162	0
Otras Ciencia Sociales				
TOTAL	13.636	3.766	9.870	583

Universidad Nacional de Lomas de Zamora

Datos particulares de la Institución

Sigla	UNLZ
Norma de creación	Ley N° 19.882 del 13/10/1972
Rector	Licenciado Horacio Alberto GEGUNDE
Web	www.unlz.edu.ar
Mail	rector@unlz.edu.ar
Dirección	Ruta Provincial N° 4 - Km 2 - Llavallol - Partido de Lomas de Zamora
CP - Localidad	1836 Lomas de Zamora
Provincia	Buenos Aires
Teléfono	[011] 4282-8046/4282-7040/7048/7832
Fax	[011] 4480-8962
CPRES de pertenencia	Región Metropolitana

Estudiantes, Nuevos Inscriptos , Reinscriptos 2006 y Egresados 2005 de carreras de pregrado y grado.

Estudiantes	32.448
Nuevos Inscriptos	6.387
Reinscriptos	26.061
Egresados 2005	3.082

Reinscriptos de carreras de pregrado y grado por cantidad de materias aprobadas el año anterior. Año 2006.

	TOTAL	Reinscriptos según cantidad de materias aprobadas							
		0	1	2	3	4	5	6 y más	NDI
Reinscriptos	26.061	4.269	2.654	4.312	3.865	3.394	2.799	4.768	0

Estudiantes, Nuevos Inscriptos y Reinscriptos 2006 de carreras de pregrado y grado, por grupos de edad y género.

	Grupos de edad (en años)																	
	Total			hasta 19			20 a 24			25 a 29			30 y más			NDI		
	Total	M	V	Total	M	V	Total	M	V	Total	M	V	Total	M	V	Total	M	V
Estudiantes	32.448	18.186	14.262	2.701	1.553	1.148	9.765	5.788	3.977	7.718	4.287	3.431	12.223	6.553	5.670	41	5	36
Nuevos Inscriptos	6.387	3.277	3.110	1.386	739	647	2.079	1.105	974	1.186	538	648	1.706	893	813	30	2	28
Reinscriptos	26.061	14.909	11.152	1.315	814	501	7.686	4.683	3.003	6.532	3.749	2.783	10.517	5.660	4.857	11	3	8

Lomas de Zamora

Estudiantes, Nuevos Inscriptos, Reinscriptos 2006 y Egresados 2005 de carreras de grado y pregrado, por Ramas de Estudio (Ciencias Aplicadas, Ciencias Básicas, Ciencias de la Salud, Ciencias Humanas, Ciencias Sociales) y Disciplinas.

	Estudiantes	NI	RI	Egresados
				2005
TOTAL	32.448	6.387	26.061	3.082

	Ciencias Aplicadas			
	Estudiantes	NI	RI	Egresados
				2005
Arquitectura y Diseño				
Astronomía				
Bioquímica y Farmacia				
Ciencias Agropecuarias	728	173	555	52
Ciencias del Suelo				
Estadística				
Industria	776	275	501	24
Informática	186	63	123	0
Ingeniería	474	212	262	5
Meteorología				
Otras Ciencias Aplicadas				
TOTAL	2.164	723	1.441	81

	Ciencias Básicas			
	Estudiantes	NI	RI	Egresados
				2005
Biología				
Física				
Matemática	200	0	200	0
Química				
TOTAL	200	0	200	0

	Ciencias de la Salud			
	Estudiantes	NI	RI	Egresados
				2005
Medicina				
Odontología	0	0	0	53
Paramédicas y Auxiliares de la Medicina	37	18	19	310
Sanidad				
Veterinaria				
TOTAL	37	18	19	363

	Ciencias Humanas			
	Estudiantes	NI	RI	Egresados
				2005
Arqueología				
Artes				
Educación	2.178	471	1.707	272
Filosofía				
Historia				
Letras e Idiomas	350	57	293	21
Psicología				
TOTAL	2.528	528	2.000	293

	Ciencias Sociales			
	Estudiantes	NI	RI	Egresados
				2005
Cs. de la Información y de la Comunicación	1.823	262	1.561	167
Cs. Políticas, Rel. Internacionales y Dip.				
Demografía y Geografía				
Derecho	14.728	2.469	12.259	1.313
Economía y Administración	8.285	1.927	6.358	695
Relaciones Institucionales y Humanas	1.505	269	1.236	72
Sociología Antropología y Servicio Social	1.178	191	987	98
Otras Ciencia Sociales				
TOTAL	27.519	5.118	22.401	2.345

Universidad Nacional de Luján

Datos particulares de la Institución

Sigla	UNLU
Norma de creación	Decreto Ley N° 20.031 del 20/12/1972
Rector	Ingeniero Osvaldo Pedro ARIZIO
Web	www.unlu.edu.ar
Mail	rector@mail.unlu.edu.ar
Dirección	Ruta 5 y Avenida Constitución
CP - Localidad	6700 Luján
Provincia	Buenos Aires
Teléfono	[02323] 42-7701 (C)420380/3979/3677/2485
Fax	[02323] 42-7701
CPRES de pertenencia	Región Bonaerense

Estudiantes, Nuevos Inscriptos , Reinscriptos 2006 y Egresados 2005 de carreras de pregrado y grado.

Estudiantes	16.181
Nuevos Inscriptos	2.654
Reinscriptos	13.527
Egresados 2005	1.024

Reinscriptos de carreras de pregrado y grado por cantidad de materias aprobadas el año anterior. Año 2006.

	TOTAL	Reinscriptos según cantidad de materias aprobadas							
		0	1	2	3	4	5	6 y más	NDI
Reinscriptos	13.527	4.107	2.493	2.030	1.634	1.208	839	1.216	0

Estudiantes, Nuevos Inscriptos y Reinscriptos 2006 de carreras de pregrado y grado, por grupos de edad y género.

	Grupos de edad (en años)																	
	Total			hasta 19			20 a 24			25 a 29			30 y más			NDI		
	Total	M	V	Total	M	V	Total	M	V	Total	M	V	Total	M	V	Total	M	V
Estudiantes	16.181	10.120	6.061	2.787	1.716	1.071	6.290	3.952	2.338	3.705	2.286	1.419	3.399	2.166	1.233	0	0	0
Nuevos Inscriptos	2.654	1.642	1.012	1.357	828	529	615	370	245	287	170	117	395	274	121	0	0	0
Reinscriptos	13.527	8.478	5.049	1.430	888	542	5.675	3.582	2.093	3.418	2.116	1.302	3.004	1.892	1.112	0	0	0

Estudiantes, Nuevos Inscriptos, Reinscriptos 2006 y Egresados 2005 de carreras de grado y pregrado, por Ramas de Estudio (Ciencias Aplicadas, Ciencias Básicas, Ciencias de la Salud, Ciencias Humanas, Ciencias Sociales) y Disciplinas.

	Estudiantes	NI	RI	Egresados 2005
TOTAL	16.181	2.654	13.527	1.024

	Ciencias Aplicadas			
	Estudiantes	NI	RI	Egresados 2005
Arquitectura y Diseño				
Astronomía				
Bioquímica y Farmacia				
Ciencias Agropecuarias	657	127	530	18
Ciencias del Suelo				
Estadística				
Industria	1.207	186	1.021	27
Informática	590	160	430	49
Ingeniería				
Meteorología				
Otras Ciencias Aplicadas				
TOTAL	2.454	473	1.981	94

	Ciencias Básicas			
	Estudiantes	NI	RI	Egresados 2005
Biología	518	89	429	16
Física				
Matemática				
Química				
TOTAL	518	89	429	16

	Ciencias de la Salud			
	Estudiantes	NI	RI	Egresados 2005
Medicina				
Odontología				
Paramédicas y Auxiliares de la Medicina				
Sanidad				
Veterinaria				
TOTAL				

	Ciencias Humanas			
	Estudiantes	NI	RI	Egresados 2005
Arqueología				
Artes				
Educación	974	181	793	45
Filosofía				
Historia	708	118	590	17
Letras e Idiomas				
Psicología				
TOTAL	1.682	299	1.383	62

	Ciencias Sociales			
	Estudiantes	NI	RI	Egresados 2005
Cs. de la Información y de la Comunicación				
Cs. Políticas, Rel. Internacionales y Dip.				
Demografía y Geografía	316	59	257	17
Derecho				
Economía y Administración	8.905	1.290	7.615	639
Relaciones Institucionales y Humanas				
Sociología Antropología y Servicio Social	2.306	444	1.862	196
Otras Ciencia Sociales				
TOTAL	11.527	1.793	9.734	852

Universidad Nacional de Mar del Plata

Datos particulares de la Institución

Sigla	UNMdP
Norma de creación	Ley N° 21139 del 30/09/1975
Rector	Arquitecto Daniel Ricardo MEDINA
Web	www.mdp.edu.ar
Mail	rector@mdp.edu.ar
Dirección	Av. Juan Bautista Alberdi 2695
CP - Localidad	7600 Mar del Plata
Provincia	Buenos Aires
Teléfono	[0223] 492-1705/1708/491-6646 (C)492-1700/492-1710
Fax	[0223] 492-1709
CPRES de pertenencia	Región Bonaerense

Estudiantes, Nuevos Inscriptos , Reinscriptos 2006 y Egresados 2005 de carreras de pregrado y grado.

Estudiantes	23.127
Nuevos Inscriptos	3.993
Reinscriptos	19.134
Egresados 2005	1.132

Reinscriptos de carreras de pregrado y grado por cantidad de materias aprobadas el año anterior. Año 2006.

	TOTAL	Reinscriptos según cantidad de materias aprobadas							
		0	1	2	3	4	5	6 y más	NDI
Reinscriptos	19.134	4.402	3.436	2.941	2.361	2.037	1.572	2.385	0

Estudiantes, Nuevos Inscriptos y Reinscriptos 2006 de carreras de pregrado y grado, por grupos de edad y género.

	Grupos de edad (en años)																	
	Total			hasta 19			20 a 24			25 a 29			30 y más			NDI		
	Total	M	V	Total	M	V	Total	M	V	Total	M	V	Total	M	V	Total	M	V
Estudiantes	23.127	14.554	8.573	877	537	340	9.290	5.867	3.423	7.030	4.291	2.739	5.862	3.832	2.030	68	27	41
Nuevos Inscriptos	3.993	2.564	1.429	869	530	339	1.920	1.171	749	392	251	141	800	608	192	12	4	8
Reinscriptos	19.134	11.990	7.144	8	7	1	7.370	4.696	2.674	6.638	4.040	2.598	5.062	3.224	1.838	56	23	33

Mar del Plata

Estudiantes, Nuevos Inscriptos, Reinscriptos 2006 y Egresados 2005 de carreras de grado y pregrado, por Ramas de Estudio (Ciencias Aplicadas, Ciencias Básicas, Ciencias de la Salud, Ciencias Humanas, Ciencias Sociales) y Disciplinas.

	Estudiantes	NI	RI	Egresados
				2005
TOTAL	23.127	3.993	19.134	1.132

	Ciencias Aplicadas			
	Estudiantes	NI	RI	Egresados
				2005
Arquitectura y Diseño	2.476	399	2.077	109
Astronomía				
Bioquímica y Farmacia				
Ciencias Agropecuarias	1.032	133	899	60
Ciencias del Suelo				
Estadística				
Industria	269	79	190	23
Informática				
Ingeniería	1.166	249	917	109
Meteorología				
Otras Ciencias Aplicadas				
TOTAL	4.943	860	4.083	301

	Ciencias Básicas			
	Estudiantes	NI	RI	Egresados
				2005
Biología	719	103	616	44
Física	113	18	95	1
Matemática	306	45	261	7
Química	161	24	137	5
TOTAL	1.299	190	1.109	57

	Ciencias de la Salud			
	Estudiantes	NI	RI	Egresados
				2005
Medicina				
Odontología				
Paramédicas y Auxiliares de la Medicina	1.799	287	1.512	76
Sanidad				
Veterinaria				
TOTAL	1.799	287	1.512	76

	Ciencias Humanas			
	Estudiantes	NI	RI	Egresados
				2005
Arqueología				
Artes				
Educación				
Filosofía	372	90	282	5
Historia	992	216	776	26
Letras e Idiomas	1.359	265	1.094	36
Psicología	2.679	459	2.220	63
TOTAL	5.402	1.030	4.372	130

	Ciencias Sociales			
	Estudiantes	NI	RI	Egresados
				2005
Cs. de la Información y de la Comunicación	613	336	277	39
Cs. Políticas, Rel. Internacionales y Dip.				
Demografía y Geografía	755	131	624	33
Derecho	4.158	497	3.661	280
Economía y Administración	2.993	543	2.450	156
Relaciones Institucionales y Humanas				
Sociología Antropología y Servicio Social	1.165	119	1.046	60
Otras Ciencia Sociales				
TOTAL	9.684	1.626	8.058	568

Universidad Nacional de Misiones

Datos particulares de la Institución

Sigla	UNAM
Norma de creación	Ley N° 20.286 del 16/04/1973
Rector	Doctor Ingeniero Aldo Luis CABALLERO
Web	www.unam.edu.ar
Mail	rector@unam.edu.ar
Dirección	Campus Universitario - Ruta Nacional 12, Km. 7 1/2 Villa Lanús
CP - Localidad	3304 Posadas
Provincia	Misiones
Teléfono	[03752] 48-0916/0691/691/200
Fax	[03752] 480-500
CPRES de pertenencia	Región Noreste

Estudiantes, Nuevos Inscriptos , Reinscriptos 2006 y Egresados 2005 de carreras de pregrado y grado.

Estudiantes	20.472
Nuevos Inscriptos	3.698
Reinscriptos	16.774
Egresados 2005	598

Reinscriptos de carreras de pregrado y grado por cantidad de materias aprobadas el año anterior. Año 2006.

	TOTAL	Reinscriptos según cantidad de materias aprobadas							NDI
		0	1	2	3	4	5	6 y más	
Reinscriptos	16.774	6.484	2.424	1.948	1.483	1.192	900	2.211	132

Estudiantes, Nuevos Inscriptos y Reinscriptos 2006 de carreras de pregrado y grado, por grupos de edad y género.

	Grupos de edad (en años)																	
	Total			hasta 19			20 a 24			25 a 29			30 y más			NDI		
	Total	M	V	Total	M	V	Total	M	V	Total	M	V	Total	M	V	Total	M	V
Estudiantes	20.472	12.377	8.095	2.367	1.491	876	9.268	5.664	3.604	5.114	2.995	2.119	3.218	2.039	1.179	505	188	317
Nuevos Inscriptos	3.698	2.195	1.503	1.626	1.013	613	1.282	744	538	369	213	156	289	182	107	132	43	89
Reinscriptos	16.774	10.182	6.592	741	478	263	7.986	4.920	3.066	4.745	2.782	1.963	2.929	1.857	1.072	373	145	228

Misiones

Estudiantes, Nuevos Inscriptos, Reinscriptos 2006 y Egresados 2005 de carreras de grado y pregrado, por Ramas de Estudio (Ciencias Aplicadas, Ciencias Básicas, Ciencias de la Salud, Ciencias Humanas, Ciencias Sociales) y Disciplinas.

	Estudiantes	NI	RI	Egresados
				2005
TOTAL	20.472	3.698	16.774	598

	Ciencias Aplicadas			
	Estudiantes	NI	RI	Egresados
				2005
Arquitectura y Diseño	387	74	313	14
Astronomía				
Bioquímica y Farmacia	1.244	157	1.087	48
Ciencias Agropecuarias	736	111	625	11
Ciencias del Suelo				
Estadística				
Industria	574	257	317	36
Informática	552	96	456	4
Ingeniería	1.451	257	1.194	59
Meteorología				
Otras Ciencias Aplicadas				
TOTAL	4.944	952	3.992	172

	Ciencias Básicas			
	Estudiantes	NI	RI	Egresados
				2005
Biología	1.204	136	1.068	45
Física	41	11	30	2
Matemática	302	55	247	9
Química	96	0	96	7
TOTAL	1.643	202	1.441	63

	Ciencias de la Salud			
	Estudiantes	NI	RI	Egresados
				2005
Medicina				
Odontología				
Paramédicas y Auxiliares de la Medicina	1.375	244	1.131	7
Sanidad	5	0	5	0
Veterinaria				
TOTAL	1.380	244	1.136	7

	Ciencias Humanas			
	Estudiantes	NI	RI	Egresados
				2005
Arqueología				
Artes	352	50	302	18
Educación	661	102	559	30
Filosofía				
Historia	423	69	354	3
Letras e Idiomas	1.119	183	936	19
Psicología				
TOTAL	2.555	404	2.151	70

	Ciencias Sociales			
	Estudiantes	NI	RI	Egresados
				2005
Cs. de la Información y de la Comunicación	1.121	191	930	18
Cs. Políticas, Rel. Internacionales y Dip.				
Demografía y Geografía	1.034	334	700	26
Derecho				
Economía y Administración	5.747	1.060	4.687	208
Relaciones Institucionales y Humanas				
Sociología Antropología y Servicio Social	2.048	311	1.737	34
Otras Ciencia Sociales				
TOTAL	9.950	1.896	8.054	286

Universidad Nacional del Nordeste

Datos particulares de la Institución

Sigla	UNNE
Norma de creación	Decreto Ley Nº 22.299 del 14/12/1956
Rector	Arquitecto Oscar Vicente VALDÉS
Web	w w w .unne.edu.ar
Mail	rector@unne.edu.ar
Dirección	25 de Mayo 868
CP - Localidad	3400 Corrientes
Provincia	Corrientes
Teléfono	[03783] 42-5064/4678
Fax	[03783] 42-4678
CPRES de pertenencia	Región Noreste

Estudiantes, Nuevos Inscriptos , Reinscriptos 2006 y Egresados 2005 de carreras de pregrado y grado.

Estudiantes	53.389
Nuevos Inscriptos	12.858
Reinscriptos	40.531
Egresados 2005	3.088

Reinscriptos de carreras de pregrado y grado por cantidad de materias aprobadas el año anterior. Año 2006.

	TOTAL	Reinscriptos según cantidad de materias aprobadas							
		0	1	2	3	4	5	6 y más	NDI
Reinscriptos	40.531	10.673	6.677	6.749	5.045	4.282	2.854	4.251	0

Estudiantes, Nuevos Inscriptos y Reinscriptos 2006 de carreras de pregrado y grado, por grupos de edad y género.

	Grupos de edad (en años)																	
	Total			hasta 19			20 a 24			25 a 29			30 y más			NDI		
	Total	M	V	Total	M	V	Total	M	V	Total	M	V	Total	M	V	Total	M	V
Estudiantes	53.389	29.671	23.718	5.616	3.327	2.289	19.316	10.773	8.543	11.342	6.207	5.135	7.926	4.227	3.699	9.189	5.137	4.052
Nuevos Inscriptos	12.858	6.971	5.887	4.281	2.531	1.750	2.757	1.409	1.348	753	428	325	526	294	232	4.541	2.309	2.232
Reinscriptos	40.531	22.700	17.831	1.335	796	539	16.559	9.364	7.195	10.589	5.779	4.810	7.400	3.933	3.467	4.648	2.828	1.820

Nordeste

Estudiantes, Nuevos Inscriptos, Reinscriptos 2006 y Egresados 2005 de carreras de grado y pregrado, por Ramas de Estudio (Ciencias Aplicadas, Ciencias Básicas, Ciencias de la Salud, Ciencias Humanas, Ciencias Sociales) y Disciplinas.

	Estudiantes	NI	RI	Egresados
				2005
TOTAL	53.389	12.858	40.531	3.088

	Ciencias Aplicadas			
	Estudiantes	NI	RI	Egresados
				2005
Arquitectura y Diseño	2.840	735	2.105	118
Astronomía				
Bioquímica y Farmacia	2.676	646	2.030	70
Ciencias Agropecuarias	1.663	396	1.267	105
Ciencias del Suelo				
Estadística				
Industria	492	108	384	8
Informática	2.117	455	1.662	179
Ingeniería	2.311	631	1.680	90
Meteorología				
Otras Ciencias Aplicadas				
TOTAL	12.099	2.971	9.128	570

	Ciencias Humanas			
	Estudiantes	NI	RI	Egresados
				2005
Arqueología				
Artes				
Educación	1.846	493	1.353	91
Filosofía	240	57	183	9
Historia	676	159	517	39
Letras e Idiomas	620	138	482	41
Psicología				
TOTAL	3.382	847	2.535	180

	Ciencias Básicas			
	Estudiantes	NI	RI	Egresados
				2005
Biología	781	199	582	57
Física	94	43	51	6
Matemática	916	334	582	48
Química	560	237	323	42
TOTAL	2.351	813	1.538	153

	Ciencias Sociales			
	Estudiantes	NI	RI	Egresados
				2005
Cs. de la Información y de la Comunicación	1.282	287	995	62
Cs. Políticas, Rel. Internacionales y Dip.				
Demografía y Geografía	974	284	690	37
Derecho	13.175	3.289	9.886	611
Economía y Administración	8.199	1.619	6.580	344
Relaciones Institucionales y Humanas	1.085	228	857	14
Sociología Antropología y Servicio Social				
Otras Ciencias Sociales	1.639	455	1.184	144
TOTAL	26.354	6.162	20.192	1.212

	Ciencias de la Salud			
	Estudiantes	NI	RI	Egresados
				2005
Medicina	3.134	741	2.393	574
Odontología	1.650	264	1.386	130
Paramédicas y Auxiliares de la Medicina	2.157	649	1.508	150
Sanidad				
Veterinaria	2.262	411	1.851	119
TOTAL	9.203	2.065	7.138	973

Universidad Nacional del Noroeste de la Prov. de Buenos Aires

Datos particulares de la Institución

Sigla	UNNOBA
Norma de creación	Decreto 2617 del 02/12/2002
Rector	Doctor Guillermo TAMARIT
Web	www.unnoba.edu.ar
Mail	rectorado@unnoba.edu.ar
Dirección	Roque Sáenz Peña 456
CP - Localidad	6000 Junín
Provincia	Buenos Aires
Teléfono	[02362] 44-4213/44-5479
Fax	[02362] 44-4213
CPRES de pertenencia	Región Bonaerense

Estudiantes, Nuevos Inscriptos , Reinscriptos 2006 y Egresados 2005 de carreras de pregrado y grado.

Estudiantes	3.194
Nuevos Inscriptos	2.095
Reinscriptos	1.099
Egresados 2005	0

Reinscriptos de carreras de pregrado y grado por cantidad de materias aprobadas el año anterior. Año 2006.

	TOTAL	Reinscriptos según cantidad de materias aprobadas							
		0	1	2	3	4	5	6 y más	NDI
Reinscriptos	1.099	397	172	97	97	62	68	206	0

Estudiantes, Nuevos Inscriptos y Reinscriptos 2006 de carreras de pregrado y grado, por grupos de edad y género.

	Grupos de edad (en años)																	
	Total			hasta 19			20 a 24			25 a 29			30 y más			NDI		
	Total	M	V	Total	M	V	Total	M	V	Total	M	V	Total	M	V	Total	M	V
Estudiantes	3.194	1.483	1.711	965	503	462	1.328	581	747	432	181	251	469	218	251	0	0	0
Nuevos Inscriptos	2.095	997	1.098	651	364	287	706	313	393	340	140	200	398	180	218	0	0	0
Reinscriptos	1.099	486	613	314	139	175	622	268	354	92	41	51	71	38	33	0	0	0

Noroeste de la PBA

Estudiantes, Nuevos Inscriptos, Reinscriptos 2006 y Egresados 2005 de carreras de grado y pregrado, por Ramas de Estudio (Ciencias Aplicadas, Ciencias Básicas, Ciencias de la Salud, Ciencias Humanas, Ciencias Sociales) y Disciplinas.

	Estudiantes	NI	RI	Egresados
				2005
TOTAL	3.194	2.095	1.099	0

	Ciencias Aplicadas			
	Estudiantes	NI	RI	Egresados 2005
Arquitectura y Diseño	194	126	68	0
Astronomía				
Bioquímica y Farmacia				
Ciencias Agropecuarias	650	357	293	0
Ciencias del Suelo				
Estadística				
Industria	286	208	78	0
Informática	363	239	124	0
Ingeniería	68	26	42	0
Meteorología				
Otras Ciencias Aplicadas				
TOTAL	1.561	956	605	0

	Ciencias Básicas			
	Estudiantes	NI	RI	Egresados 2005
Biología	106	106	0	0
Física				
Matemática				
Química				
TOTAL	106	106	0	0

	Ciencias de la Salud			
	Estudiantes	NI	RI	Egresados 2005
Medicina				
Odontología				
Paramédicas y Auxiliares de la Medicina	137	100	37	0
Sanidad				
Veterinaria				
TOTAL	137	100	37	0

	Ciencias Humanas			
	Estudiantes	NI	RI	Egresados 2005
Arqueología				
Artes				
Educación				
Filosofía				
Historia				
Letras e Idiomas				
Psicología				
TOTAL				

	Ciencias Sociales			
	Estudiantes	NI	RI	Egresados 2005
Cs. de la Información y de la Comunicación	19	19	0	0
Cs. Políticas, Rel. Internacionales y Dip.				
Demografía y Geografía				
Derecho	458	286	172	0
Economía y Administración	913	628	285	0
Relaciones Institucionales y Humanas				
Sociología Antropología y Servicio Social				
Otras Ciencia Sociales				
TOTAL	1.390	933	457	0

Universidad Nacional de la Patagonia Austral

Datos particulares de la Institución

Sigla	UNPA
Norma de creación	Ley N° 24.446 del 23/12/1994
Rector	Ingeniero Héctor Aníbal BILLONI
Web	www.unpa.edu.ar
Mail	rektorad@unpa.edu.ar
Dirección	Lisandro de la Torre 860
CP - Localidad	9400 Río Gallegos
Provincia	Santa Cruz
Teléfono	[02966] 44-2370/76/77
Fax	[02966] 44-2316
CPRES de pertenencia	Región Sur

Estudiantes, Nuevos Inscriptos , Reinscriptos 2006 y Egresados 2005 de carreras de pregrado y grado.

Estudiantes	7.068
Nuevos Inscriptos	3.057
Reinscriptos	4.011
Egresados 2005	165

Reinscriptos de carreras de pregrado y grado por cantidad de materias aprobadas el año anterior. Año 2006.

	TOTAL	Reinscriptos según cantidad de materias aprobadas							
		0	1	2	3	4	5	6 y más	NDI
Reinscriptos	4.011	1.845	636	444	377	220	171	318	0

Estudiantes, Nuevos Inscriptos y Reinscriptos 2006 de carreras de pregrado y grado, por grupos de edad y género.

	Grupos de edad (en años)																	
	Total			hasta 19			20 a 24			25 a 29			30 y más			NDI		
	Total	M	V	Total	M	V	Total	M	V	Total	M	V	Total	M	V	Total	M	V
Estudiantes	7.068	4.749	2.319	597	397	200	2.027	1.408	619	1.426	936	490	1.795	1.148	647	1.223	860	363
Nuevos Inscriptos	3.057	2.000	1.057	478	315	163	851	565	286	614	406	208	859	529	330	255	185	70
Reinscriptos	4.011	2.749	1.262	119	82	37	1.176	843	333	812	530	282	936	619	317	968	675	293

Patagonia Austral

Estudiantes, Nuevos Inscriptos, Reinscriptos 2006 y Egresados 2005 de carreras de grado y pregrado, por Ramas de Estudio (Ciencias Aplicadas, Ciencias Básicas, Ciencias de la Salud, Ciencias Humanas, Ciencias Sociales) y Disciplinas.

	Estudiantes	NI	RI	Egresados
				2005
TOTAL	7.068	3.057	4.011	165

	Ciencias Aplicadas			
	Estudiantes	NI	RI	Egresados
				2005
Arquitectura y Diseño				
Astronomía				
Bioquímica y Farmacia				
Ciencias Agropecuarias				
Ciencias del Suelo				
Estadística				
Industria	634	350	284	0
Informática	412	157	255	5
Ingeniería	151	112	39	3
Meteorología				
Otras Ciencias Aplicadas				
TOTAL	1.197	619	578	8

	Ciencias Básicas			
	Estudiantes	NI	RI	Egresados
				2005
Biología	225	71	154	2
Física				
Matemática	145	48	97	2
Química	23	0	23	1
TOTAL	393	119	274	5

	Ciencias de la Salud			
	Estudiantes	NI	RI	Egresados
				2005
Medicina				
Odontología				
Paramédicas y Auxiliares de la Medicina	686	294	392	20
Sanidad				
Veterinaria				
TOTAL	686	294	392	20

	Ciencias Humanas			
	Estudiantes	NI	RI	Egresados
				2005
Arqueología				
Artes	15	0	15	12
Educación	2.055	679	1.376	84
Filosofía				
Historia	207	101	106	3
Letras e Idiomas	213	102	111	6
Psicología				
TOTAL	2.490	882	1.608	105

	Ciencias Sociales			
	Estudiantes	NI	RI	Egresados
				2005
Cs. de la Información y de la Comunicación	191	74	117	4
Cs. Políticas, Rel. Internacionales y Dip.				
Demografía y Geografía	617	528	89	8
Derecho				
Economía y Administración	1.468	541	927	12
Relaciones Institucionales y Humanas				
Sociología Antropología y Servicio Social	26	0	26	3
Otras Ciencia Sociales				
TOTAL	2.302	1.143	1.159	27

Universidad Nacional de la Patagonia San Juan Bosco

Datos particulares de la Institución

Sigla	UNPSJB
Norma de creación	Ley N° 22173 25/02/1980
Rector	Contador Jorge Manuel GIL
Web	www.unp.edu.ar
Mail	rector@unp.edu.ar
Dirección	Ciudad Universitaria Km 4
CP - Localidad	9005 Comodoro Rivadavia
Provincia	Chubut
Teléfono	[0297] 455-7453 (C)455-7687/7856/7954
Fax	[0297] 455-7453
CPRES de pertenencia	Región Sur

Estudiantes, Nuevos Inscriptos , Reinscriptos 2006 y Egresados 2005 de carreras de pregrado y grado.

Estudiantes	12.841
Nuevos Inscriptos	3.516
Reinscriptos	9.325
Egresados 2005	453

Reinscriptos de carreras de pregrado y grado por cantidad de materias aprobadas el año anterior. Año 2006.

	TOTAL	Reinscriptos según cantidad de materias aprobadas							
		0	1	2	3	4	5	6 y más	NDI
Reinscriptos	9.325	3.407	1.730	1.517	1.045	690	445	489	2

Estudiantes, Nuevos Inscriptos y Reinscriptos 2006 de carreras de pregrado y grado, por grupos de edad y género.

	Grupos de edad (en años)																	
	Total			hasta 19			20 a 24			25 a 29			30 y más			NDI		
	Total	M	V	Total	M	V	Total	M	V	Total	M	V	Total	M	V	Total	M	V
Estudiantes	12.841	7.794	5.047	1.414	875	539	5.191	3.152	2.039	3.183	1.950	1.233	3.053	1.817	1.236	0	0	0
Nuevos Inscriptos	3.516	2.019	1.497	1.141	693	448	1.157	640	517	511	291	220	707	395	312	0	0	0
Reinscriptos	9.325	5.775	3.550	273	182	91	4.034	2.512	1.522	2.672	1.659	1.013	2.346	1.422	924	0	0	0

Patagonia S.J. Bosco

Estudiantes, Nuevos Inscriptos, Reinscriptos 2006 y Egresados 2005 de carreras de grado y pregrado, por Ramas de Estudio (Ciencias Aplicadas, Ciencias Básicas, Ciencias de la Salud, Ciencias Humanas, Ciencias Sociales) y Disciplinas.

	Estudiantes	NI	RI	Egresados 2005
TOTAL	12.841	3.516	9.325	453

	Ciencias Aplicadas			
	Estudiantes	NI	RI	Egresados 2005
Arquitectura y Diseño				
Astronomía				
Bioquímica y Farmacia	287	70	217	15
Ciencias Agropecuarias	100	16	84	5
Ciencias del Suelo	258	114	144	5
Estadística				
Industria	425	116	309	19
Informática	783	194	589	50
Ingeniería	789	245	544	25
Meteorología				
Otras Ciencias Aplicadas				
TOTAL	2.642	755	1.887	119

	Ciencias Básicas			
	Estudiantes	NI	RI	Egresados 2005
Biología	1.315	445	870	50
Física				
Matemática	84	31	53	3
Química	95	65	30	21
TOTAL	1.494	541	953	74

	Ciencias de la Salud			
	Estudiantes	NI	RI	Egresados 2005
Medicina				
Odontología				
Paramédicas y Auxiliares de la Medicina	410	115	295	90
Sanidad				
Veterinaria				
TOTAL	410	115	295	90

	Ciencias Humanas			
	Estudiantes	NI	RI	Egresados 2005
Arqueología				
Artes				
Educación	299	71	228	3
Filosofía				
Historia	499	111	388	14
Letras e Idiomas	278	59	219	2
Psicología				
TOTAL	1.076	241	835	19

	Ciencias Sociales			
	Estudiantes	NI	RI	Egresados 2005
Cs. de la Información y de la Comunicación	171	41	130	7
Cs. Políticas, Rel. Internacionales y Dip.	398	213	185	3
Demografía y Geografía	826	343	483	27
Derecho	2.094	606	1.488	59
Economía y Administración	3.281	590	2.691	35
Relaciones Institucionales y Humanas	5	0	5	1
Sociología Antropología y Servicio Social	444	71	373	19
Otras Ciencia Sociales				
TOTAL	7.219	1.864	5.355	151

Universidad Nacional de Quilmes

Datos particulares de la Institución

Sigla	UNQ
Norma de creación	Ley N° 23.749 del 29/09/1989
Rector	Licenciado Daniel Eduardo GOMEZ
Web	www.unq.edu.ar
Mail	rectorado@unq.edu.ar
Dirección	Roque Sáenz Peña 352
CP - Localidad	1876 Bernal
Provincia	Buenos Aires
Teléfono	[011] 4365-7124 (C)4365-7100
Fax	[011] 4365-7185
CPRES de pertenencia	Región Metropolitana

Estudiantes, Nuevos Inscriptos , Reinscriptos 2006 y Egresados 2005 de carreras de pregrado y grado.

Estudiantes	10.794
Nuevos Inscriptos	3.574
Reinscriptos	7.220
Egresados 2005	918

Reinscriptos de carreras de pregrado y grado por cantidad de materias aprobadas el año anterior . Año 2006.

	TOTAL	Reinscriptos según cantidad de materias aprobadas							
		0	1	2	3	4	5	6 y más	NDI
Reinscriptos	7.220	1.409	1.024	879	911	735	593	1.669	0

Estudiantes, Nuevos Inscriptos y Reinscriptos 2006 de carreras de pregrado y grado, por grupos de edad y género.

	Grupos de edad (en años)																	
	Total			hasta 19			20 a 24			25 a 29			30 y más			NDI		
	Total	M	V	Total	M	V	Total	M	V	Total	M	V	Total	M	V	Total	M	V
Estudiantes	10.794	6.400	4.394	1.276	824	452	2.874	1.804	1.070	2.150	1.269	881	4.382	2.440	1.942	112	63	49
Nuevos Inscriptos	3.574	2.105	1.469	593	392	201	784	475	309	758	436	322	1.408	781	627	31	21	10
Reinscriptos	7.220	4.295	2.925	683	432	251	2.090	1.329	761	1.392	833	559	2.974	1.659	1.315	81	42	39

Quilmes

Estudiantes, Nuevos Inscriptos, Reinscriptos 2006 y Egresados 2005 de carreras de grado y pregrado, por Ramas de Estudio (Ciencias Aplicadas, Ciencias Básicas, Ciencias de la Salud, Ciencias Humanas, Ciencias Sociales) y Disciplinas.

	Estudiantes	NI	RI	Egresados
				2005
TOTAL	10.794	3.574	7.220	918

	Ciencias Aplicadas			
	Estudiantes	NI	RI	Egresados 2005
Arquitectura y Diseño	1043	310	733	4
Astronomía				
Bioquímica y Farmacia				
Ciencias Agropecuarias				
Ciencias del Suelo				
Estadística				
Industria	170	0	170	20
Informática				
Ingeniería	883	302	581	214
Meteorología				
Otras Ciencias Aplicadas				
TOTAL	2096	612	1484	238

	Ciencias Básicas			
	Estudiantes	NI	RI	Egresados 2005
Biología				
Física				
Matemática				
Química				
TOTAL				

	Ciencias de la Salud			
	Estudiantes	NI	RI	Egresados 2005
Medicina				
Odontología				
Paramédicas y Auxiliares de la Medicina	1041	242	799	68
Sanidad				
Veterinaria				
TOTAL	1041	242	799	68

	Ciencias Humanas			
	Estudiantes	NI	RI	Egresados 2005
Arqueología				
Artes	414	125	289	7
Educación	1320	420	900	6
Filosofía				
Historia				
Letras e Idiomas				
Psicología				
TOTAL	1734	545	1189	13

	Ciencias Sociales			
	Estudiantes	NI	RI	Egresados 2005
Cs. de la Información y de la Comunicación	168	1	167	30
Cs. Políticas, Rel. Internacionales y Dip.				
Demografía y Geografía	477	230	247	0
Derecho				
Economía y Administración	3262	1050	2212	121
Relaciones Institucionales y Humanas				
Sociología Antropología y Servicio Social	2016	894	1122	448
Otras Ciencia Sociales				
TOTAL	5923	2175	3748	599

Universidad Nacional de Río Cuarto

Datos particulares de la Institución

Sigla	UNRC
Norma de creación	Ley N° 19.020 del 01/05/1971
Rector	Ingeniero Oscar Federico SPADA
Web	www.unrc.edu.ar
Mail	secpriv@rec.unrc.edu.ar
Dirección	Ruta Nacional 36 Km. 601
CP - Localidad	5800 Río Cuarto
Provincia	Córdoba
Teléfono	[0358] 467-6300/467-6310/467-6200
Fax	[0358] 468-0280
CPRES de pertenencia	Región Centro-Oeste

Estudiantes, Nuevos Inscriptos , Reinscriptos 2006 y Egresados 2005 de carreras de pregrado y grado.

Estudiantes	18.573
Nuevos Inscriptos	3.353
Reinscriptos	15.220
Egresados 2005	828

Reinscriptos de carreras de pregrado y grado por cantidad de materias aprobadas el año anterior. Año 2006.

	TOTAL	Reinscriptos según cantidad de materias aprobadas							
		0	1	2	3	4	5	6 y más	NDI
Reinscriptos	15.220	3.124	1.964	2.190	1.861	1.645	1.343	3.093	0

Estudiantes, Nuevos Inscriptos y Reinscriptos 2006 de carreras de pregrado y grado, por grupos de edad y género.

	Grupos de edad (en años)																	
	Total			hasta 19			20 a 24			25 a 29			30 y más			NDI		
	Total	M	V	Total	M	V	Total	M	V	Total	M	V	Total	M	V	Total	M	V
Estudiantes	18.573	10.505	8.068	2.755	1.597	1.158	9.124	5.118	4.006	4.482	2.434	2.048	2.212	1.356	856	0	0	0
Nuevos Inscriptos	3.353	1.983	1.370	2.035	1.191	844	909	524	385	203	123	80	206	145	61	0	0	0
Reinscriptos	15.220	8.522	6.698	720	406	314	8.215	4.594	3.621	4.279	2.311	1.968	2.006	1.211	795	0	0	0

Estudiantes, Nuevos Inscriptos, Reinscriptos 2006 y Egresados 2005 de carreras de grado y pregrado, por Ramas de Estudio (Ciencias Aplicadas, Ciencias Básicas, Ciencias de la Salud, Ciencias Humanas, Ciencias Sociales) y Disciplinas.

	Estudiantes	NI	RI	Egresados
				2005
TOTAL	18.573	3.353	15.220	828

	Ciencias Aplicadas			
	Estudiantes	NI	RI	Egresados
				2005
Arquitectura y Diseño				
Astronomía				
Bioquímica y Farmacia				
Ciencias Agropecuarias	1.396	260	1.136	34
Ciencias del Suelo	117	27	90	3
Estadística				
Industria				
Informática	724	127	597	35
Ingeniería	1.502	283	1.219	85
Meteorología				
Otras Ciencias Aplicadas				
TOTAL	3.739	697	3.042	157

	Ciencias Básicas			
	Estudiantes	NI	RI	Egresados
				2005
Biología	779	135	644	67
Física	11	1	10	0
Matemática	162	36	126	3
Química	241	80	161	12
TOTAL	1.193	252	941	82

	Ciencias de la Salud			
	Estudiantes	NI	RI	Egresados
				2005
Medicina				
Odontología				
Paramédicas y Auxiliares de la Medicina	703	188	515	62
Sanidad				
Veterinaria	2.751	363	2.388	114
TOTAL	3.454	551	2.903	176

	Ciencias Humanas			
	Estudiantes	NI	RI	Egresados
				2005
Arqueología				
Artes				
Educación	3.095	495	2.600	242
Filosofía	167	45	122	8
Historia	321	55	266	10
Letras e Idiomas	686	162	524	32
Psicología				
TOTAL	4.269	757	3.512	292

	Ciencias Sociales			
	Estudiantes	NI	RI	Egresados
				2005
Cs. de la Información y de la Comunicación	692	146	546	33
Cs. Políticas, Rel. Internacionales y Dip.	454	51	403	17
Demografía y Geografía	192	39	153	5
Derecho	1.311	323	988	2
Economía y Administración	3.269	537	2.732	64
Relaciones Institucionales y Humanas				
Sociología Antropología y Servicio Social				
Otras Ciencia Sociales				
TOTAL	5.918	1.096	4.822	121

Universidad Nacional de Rosario

Datos particulares de la Institución

Sigla	UNR
Norma de creación	Ley N° 17.987 del 29/11/1968
Rector	Profesor Darío MAIORANA
Web	www.unr.edu.ar
Mail	rector@sede.unr.edu.ar
Dirección	Córdoba 1814
CP - Localidad	2000 Rosario
Provincia	Santa Fe
Teléfono	[0341] 480-2626 (C)480-2620/22/25/28/29
Fax	[0341] 480-2627
CPRES de pertenencia	Región Centro-Este

Estudiantes, Nuevos Inscriptos , Reinscriptos 2006 y Egresados 2005 de carreras de pregrado y grado.

Estudiantes	73.597
Nuevos Inscriptos	13.849
Reinscriptos	59.748
Egresados 2005	3.999

Reinscriptos de carreras de pregrado y grado por cantidad de materias aprobadas el año anterior. Año 2006.

	TOTAL	Reinscriptos según cantidad de materias aprobadas							
		0	1	2	3	4	5	6 y más	NDI
Reinscriptos	59.748	17.106	9.007	8.529	7.271	5.953	5.223	6.659	0

Estudiantes, Nuevos Inscriptos y Reinscriptos 2006 de carreras de pregrado y grado, por grupos de edad y género.

	Grupos de edad (en años)																	
	Total			hasta 19			20 a 24			25 a 29			30 y más			NDI		
	Total	M	V	Total	M	V	Total	M	V	Total	M	V	Total	M	V	Total	M	V
Estudiantes	73.597	44.501	29.096	10.342	6.446	3.896	32.002	19.132	12.870	17.536	10.341	7.195	13.684	8.565	5.119	33	17	16
Nuevos Inscriptos	13.849	8.210	5.639	7.622	4.718	2.904	3.412	1.718	1.694	1.260	733	527	1.538	1.032	506	17	9	8
Reinscriptos	59.748	36.291	23.457	2.720	1.728	992	28.590	17.414	11.176	16.276	9.608	6.668	12.146	7.533	4.613	16	8	8

Rosario

Estudiantes, Nuevos Inscriptos, Reinscriptos 2006 y Egresados 2005 de carreras de grado y pregrado, por Ramas de Estudio (Ciencias Aplicadas, Ciencias Básicas, Ciencias de la Salud, Ciencias Humanas, Ciencias Sociales) y Disciplinas.

	Estudiantes	NI	RI	Egresados
				2005
TOTAL	73.597	13.849	59.748	3.999

	Ciencias Aplicadas			
	Estudiantes	NI	RI	Egresados
				2005
Arquitectura y Diseño	4.009	742	3.267	158
Astronomía				
Bioquímica y Farmacia	2.191	489	1.702	119
Ciencias Agropecuarias	1.809	409	1.400	84
Ciencias del Suelo				
Estadística	270	46	224	19
Industria	1.560	273	1.287	64
Informática	559	140	419	25
Ingeniería	4.163	827	3.336	159
Meteorología				
Otras Ciencias Aplicadas				
TOTAL	14.561	2.926	11.635	628

	Ciencias Básicas			
	Estudiantes	NI	RI	Egresados
				2005
Biología				
Física	121	26	95	4
Matemática	295	66	229	10
Química	318	85	233	28
TOTAL	734	177	557	42

	Ciencias de la Salud			
	Estudiantes	NI	RI	Egresados
				2005
Medicina	9.735	809	8.926	719
Odontología	2.203	298	1.905	190
Paramédicas y Auxiliares de la Medicina	4.206	1.097	3.109	277
Sanidad				
Veterinaria	1.464	219	1.245	68
TOTAL	17.608	2.423	15.185	1.254

	Ciencias Humanas			
	Estudiantes	NI	RI	Egresados
				2005
Arqueología				
Artes	3.144	747	2.397	83
Educación	692	158	534	87
Filosofía	546	178	368	5
Historia	983	273	710	21
Letras e Idionas	1.119	271	848	37
Psicología	6.304	1.288	5.016	354
TOTAL	12.788	2.915	9.873	587

	Ciencias Sociales			
	Estudiantes	NI	RI	Egresados
				2005
Cs. de la Información y de la Comunicación	2.369	373	1.996	98
Cs. Políticas, Rel. Internacionales y Dip.	2283	432	1851	98
Demografía y Geografía				
Derecho	7976	1590	6386	431
Economía y Administración	13418	2643	10775	749
Relaciones Institucionales y Humanas				
Sociología Antropología y Servicio Social	1785	336	1449	108
Otras Ciencia Sociales	75	34	41	4
TOTAL	27906	5408	22498	1488

Universidad Nacional de Salta

Datos particulares de la Institución

Sigla	UNSA
Norma de creación	Ley N° 19.633 del 11/05/1972
Rectora	Ingeniera Agrónoma Stella Maris PEREZ de BIANCHI
Web	www.unsa.edu.ar
Mail	rectora@unsa.edu.ar
Dirección	Buenos Aires 177
CP - Localidad	4400 Salta
Provincia	Salta
Teléfono	[0387] 425-5427/5574/5440
Fax	[0387] 425-5535
CPRES de pertenencia	Región Noroeste

Estudiantes, Nuevos Inscriptos , Reinscriptos 2006 y Egresados 2005 de carreras de pregrado y grado.

Estudiantes	21.596
Nuevos Inscriptos	4.165
Reinscriptos	17.431
Egresados 2005	540

Reinscriptos de carreras de pregrado y grado por cantidad de materias aprobadas el año anterior. Año 2006.

	TOTAL	Reinscriptos según cantidad de materias aprobadas							
		0	1	2	3	4	5	6 y más	NDI
Reinscriptos	17.431	7.093	3.073	2.190	1.587	1.289	634	1.565	0

Estudiantes, Nuevos Inscriptos y Reinscriptos 2006 de carreras de pregrado y grado, por grupos de edad y género.

	Grupos de edad (en años)																	
	Total			hasta 19			20 a 24			25 a 29			30 y más			NDI		
	Total	M	V	Total	M	V	Total	M	V	Total	M	V	Total	M	V	Total	M	V
Estudiantes	21.596	12.275	9.321	3.381	1.898	1.483	8.452	4.745	3.707	5.324	3.016	2.308	4.439	2.616	1.823	0	0	0
Nuevos Inscriptos	4.165	2.236	1.929	2.309	1.288	1.021	1.206	597	609	292	151	141	358	200	158	0	0	0
Reinscriptos	17.431	10.039	7.392	1.072	610	462	7.246	4.148	3.098	5.032	2.865	2.167	4.081	2.416	1.665	0	0	0

Estudiantes, Nuevos Inscriptos, Reinscritos 2006 y Egresados 2005 de carreras de grado y pregrado, por Ramas de Estudio (Ciencias Aplicadas, Ciencias Básicas, Ciencias de la Salud, Ciencias Humanas, Ciencias Sociales) y Disciplinas.

	Estudiantes	NI	RI	Egresados
				2005
TOTAL	21.596	4.165	17.431	540

	Ciencias Aplicadas			
	Estudiantes	NI	RI	Egresados
				2005
Arquitectura y Diseño				
Astronomía				
Bioquímica y Farmacia				
Ciencias Agropecuarias	1.069	199	870	12
Ciencias del Suelo	274	48	226	8
Estadística	64	64	0	0
Industria	944	222	722	92
Informática	1.154	213	941	32
Ingeniería	2.250	606	1.644	68
Meteorología				
Otras Ciencias Aplicadas				
TOTAL	5.755	1.352	4.403	212

	Ciencias Básicas			
	Estudiantes	NI	RI	Egresados
				2005
Biología	1.494	174	1.320	43
Física	147	22	125	9
Matemática	320	62	258	5
Química	385	96	289	12
TOTAL	2.346	354	1.992	69

	Ciencias de la Salud			
	Estudiantes	NI	RI	Egresados
				2005
Medicina				
Odontología				
Paramédicas y Auxiliares de la Medicina	3.667	461	3.206	103
Sanidad	199	199	0	0
Veterinaria				
TOTAL	3.866	660	3.206	103

	Ciencias Humanas			
	Estudiantes	NI	RI	Egresados
				2005
Arqueología				
Artes	6	0	6	0
Educación	1.078	83	995	29
Filosofía	188	31	157	3
Historia	532	64	468	15
Letras e Idiomas	585	37	548	23
Psicología				
TOTAL	2.389	215	2.174	70

	Ciencias Sociales			
	Estudiantes	NI	RI	Egresados
				2005
Cs. de la Información y de la Comunicación	651	559	92	0
Cs. Políticas, Rel. Internacionales y Dip.				
Demografía y Geografía	42	0	42	0
Derecho				
Economía y Administración	6.271	988	5.283	82
Relaciones Institucionales y Humanas				
Sociología Antropología y Servicio Social	276	37	239	4
Otras Ciencia Sociales				
TOTAL	7.240	1.584	5.656	86

Universidad Nacional de San Juan

Datos particulares de la Institución

Sigla	UNSJ
Norma de creación	Ley N° 20.367 del 10/05/1973
Rector	Doctor Ingeniero Benjamín Rafael KUCHEN
Web	www.unsj.edu.ar
Mail	rector@unsj.edu.ar
Dirección	Avda. 25 de Mayo 1921 Oeste
CP - Localidad	5400 San Juan
Provincia	San Juan
Teléfono	[0264] 423-7943/426-4005/426-3187(C)4264000
Fax	[0264] 423-1582
CPRES de pertenencia	Región Centro Oeste

Estudiantes, Nuevos Inscriptos , Reinscriptos 2006 y Egresados 2005 de carreras de pregrado y grado.

Estudiantes	20.598
Nuevos Inscriptos	4.628
Reinscriptos	15.970
Egresados 2005	543

Reinscriptos de carreras de pregrado y grado por cantidad de materias aprobadas el año anterior. Año 2006.

	TOTAL	Reinscriptos según cantidad de materias aprobadas							NDI
		0	1	2	3	4	5	6 y más	
Reinscriptos	15.970	5.973	2.650	2.050	1.778	1.234	871	1.414	0

Estudiantes, Nuevos Inscriptos y Reinscriptos 2006 de carreras de pregrado y grado, por grupos de edad y género.

	Grupos de edad (en años)																	
	Total			hasta 19			20 a 24			25 a 29			30 y más			NDI		
	Total	M	V	Total	M	V	Total	M	V	Total	M	V	Total	M	V	Total	M	V
Estudiantes	20.598	11.067	9.531	2.111	1.257	854	9.216	4.950	4.266	5.521	2.870	2.651	3.747	1.988	1.759	3	2	1
Nuevos Inscriptos	4.628	2.322	2.306	1.765	1.017	748	1.910	846	1.064	588	266	322	365	193	172	0	0	0
Reinscriptos	15.970	8.745	7.225	346	240	106	7.306	4.104	3.202	4.933	2.604	2.329	3.382	1.795	1.587	3	2	1

Estudiantes, Nuevos Inscriptos, Reinscriptos 2006 y Egresados 2005 de carreras de grado y pregrado, por Ramas de Estudio (Ciencias Aplicadas, Ciencias Básicas, Ciencias de la Salud, Ciencias Humanas, Ciencias Sociales) y Disciplinas.

	Estudiantes	NI	RI	Egresados
				2005
TOTAL	20.598	4.628	15.970	543

	Ciencias Aplicadas			
	Estudiantes	NI	RI	Egresados
				2005
Arquitectura y Diseño	2.001	260	1.741	46
Astronomía	73	12	61	1
Bioquímica y Farmacia				
Ciencias Agropecuarias	322	176	146	0
Ciencias del Suelo	432	124	308	9
Estadística				
Industria	460	121	339	24
Informática	2.246	1.029	1.217	33
Ingeniería	2.547	501	2.046	126
Meteorología				
Otras Ciencias Aplicadas				
TOTAL	8.081	2.223	5.858	239

	Ciencias Básicas			
	Estudiantes	NI	RI	Egresados
				2005
Biología	429	71	358	35
Física	67	12	55	2
Matemática	455	104	351	9
Química	118	27	91	4
TOTAL	1.069	214	855	50

	Ciencias de la Salud			
	Estudiantes	NI	RI	Egresados
				2005
Medicina				
Odontología				
Paramédicas y Auxiliares de la Medicina				
Sanidad				
Veterinaria				
TOTAL				

	Ciencias Humanas			
	Estudiantes	NI	RI	Egresados
				2005
Arqueología				
Artes	817	112	705	26
Educación	820	162	658	20
Filosofía	199	51	148	4
Historia	461	96	365	15
Letras e Idiomas	941	259	682	30
Psicología				
TOTAL	3.238	680	2.558	95

	Ciencias Sociales			
	Estudiantes	NI	RI	Egresados
				2005
Cs. de la Información y de la Comunicación	773	214	559	12
Cs. Políticas, Rel. Internacionales y Dip.	441	54	387	7
Demografía y Geografía	1.151	148	1.003	55
Derecho	2.177	289	1.888	9
Economía y Administración	2.653	609	2.044	30
Relaciones Institucionales y Humanas				
Sociología Antropología y Servicio Social	1.015	197	818	46
Otras Ciencias Sociales				
TOTAL	8.210	1.511	6.699	159

Universidad Nacional de San Luis

Datos particulares de la Institución

Sigla	UNSL
Norma de creación	Ley N° 20.365 del 10/05/1973
Rector	Doctor José Luis RICCARDO
Web	www.unsl.edu.ar
Mail	rector@unsl.edu.ar
Dirección	Ejercito de los Andes 950 1º piso
CP - Localidad	5700 San Luis
Provincia	San Luis
Teléfono	[02652] 423-489/42-5328/0822/4668
Fax	[02652] 42-3489
CPRES de pertenencia	Región Centro-Oeste

Estudiantes, Nuevos Inscriptos , Reinscriptos 2006 y Egresados 2005 de carreras de pregrado y grado.

Estudiantes	12.399
Nuevos Inscriptos	2.452
Reinscriptos	9.947
Egresados 2005	435

Reinscriptos de carreras de pregrado y grado por cantidad de materias aprobadas el año anterior. Año 2006.

	TOTAL	Reinscriptos según cantidad de materias aprobadas							NDI
		0	1	2	3	4	5	6 y más	
Reinscriptos	9.947	2.335	1.611	1.797	1.351	951	688	1.214	0

Estudiantes, Nuevos Inscriptos y Reinscriptos 2006 de carreras de pregrado y grado, por grupos de edad y género.

	Grupos de edad (en años)																	
	Total			hasta 19			20 a 24			25 a 29			30 y más			NDI		
	Total	M	V	Total	M	V	Total	M	V	Total	M	V	Total	M	V	Total	M	V
Estudiantes	12.399	8.072	4.327	1.403	917	486	5.390	3.444	1.946	3.323	2.099	1.224	1.996	1.435	561	287	177	110
Nuevos Inscriptos	2.452	1.495	957	1.019	657	362	876	486	390	301	190	111	212	135	77	44	27	17
Reinscriptos	9.947	6.577	3.370	384	260	124	4.514	2.958	1.556	3.022	1.909	1.113	1.784	1.300	484	243	150	93

Estudiantes, Nuevos Inscriptos, Reinscritos 2006 y Egresados 2005 de carreras de grado y pregrado, por Ramas de Estudio (Ciencias Aplicadas, Ciencias Básicas, Ciencias de la Salud, Ciencias Humanas, Ciencias Sociales) y Disciplinas.

	Estudiantes	NI	RI	Egresados
				2005
TOTAL	12.399	2.452	9.947	435

	Ciencias Aplicadas			
	Estudiantes	NI	RI	Egresados
				2005
Arquitectura y Diseño				
Astronomía				
Bioquímica y Farmacia	1.378	194	1.184	66
Ciencias Agropecuarias	279	62	217	7
Ciencias del Suelo	129	22	107	11
Estadística				
Industria	496	182	314	4
Informática	668	171	497	36
Ingeniería	951	203	748	29
Meteorología				
Otras Ciencias Aplicadas				
TOTAL	3.901	834	3.067	153

	Ciencias Básicas			
	Estudiantes	NI	RI	Egresados
				2005
Biología	773	192	581	27
Física	56	11	45	2
Matemática	226	64	162	11
Química	372	120	252	14
TOTAL	1.427	387	1.040	54

	Ciencias de la Salud			
	Estudiantes	NI	RI	Egresados
				2005
Medicina				
Odontología				
Paramédicas y Auxiliares de la Medicina	698	138	560	25
Sanidad				
Veterinaria				
TOTAL	698	138	560	25

	Ciencias Humanas			
	Estudiantes	NI	RI	Egresados
				2005
Arqueología				
Artes	98	0	98	4
Educación	1.850	319	1.531	49
Filosofía				
Historia				
Letras e Idiomas	8	0	8	5
Psicología	1.829	300	1.529	64
TOTAL	3.785	619	3.166	122

	Ciencias Sociales			
	Estudiantes	NI	RI	Egresados
				2005
Cs. de la Información y de la Comunicación	716	125	591	15
Cs. Políticas, Rel. Internacionales y Dip.	2	0	2	0
Demografía y Geografía	267	110	157	7
Derecho	4	0	4	0
Economía y Administración	1.336	199	1.137	31
Relaciones Institucionales y Humanas				
Sociología Antropología y Servicio Social	263	40	223	28
Otras Ciencia Sociales				
TOTAL	2.588	474	2.114	81

Universidad Nacional de Santiago del Estero

Datos particulares de la Institución

Sigla	UNSE
Norma de creación	Ley N° 20.364 del 16/05/1973
Rector	Geólogo Arnaldo Sergio TENCHINI
Web	www.unse.edu.ar
Mail	rector@unse.edu.ar
Dirección	Av. Belgrano (S) 1912
CP - Localidad	4200 Santiago del Estero
Provincia	Santiago del Estero
Teléfono	[0385] 450-9510/(C)450-9500/9508
Fax	[0385] 422-2595
CPRES de pertenencia	Región Noroeste

Estudiantes, Nuevos Inscriptos , Reinscriptos 2006 y Egresados 2005 de carreras de pregrado y grado.

Estudiantes	11.227
Nuevos Inscriptos	3.424
Reinscriptos	7.803
Egresados 2005	498

Reinscriptos de carreras de pregrado y grado por cantidad de materias aprobadas el año anterior. Año 2006.

	TOTAL	Reinscriptos según cantidad de materias aprobadas							NDI
		0	1	2	3	4	5	6 y más	
Reinscriptos	7.803	4153	1469	724	400	221	130	706	0

Estudiantes, Nuevos Inscriptos y Reinscriptos 2006 de carreras de pregrado y grado, por grupos de edad y género.

	Grupos de edad (en años)																	
	Total			hasta 19			20 a 24			25 a 29			30 y más			NDI		
	Total	M	V	Total	M	V	Total	M	V	Total	M	V	Total	M	V	Total	M	V
Estudiantes	11.227	7.237	3.990	1.278	666	612	3.534	2.008	1.526	2.581	1.652	929	3.833	2.910	923	1	1	0
Nuevos Inscriptos	3.424	2.298	1.126	932	474	458	750	433	317	537	403	134	1.205	988	217	0	0	0
Reinscriptos	7.803	4.939	2.864	346	192	154	2.784	1.575	1.209	2.044	1.249	795	2.628	1.922	706	1	1	0

Santiago del Estero

Estudiantes, Nuevos Inscriptos, Reinscriptos 2006 y Egresados 2005 de carreras de grado y pregrado, por Ramas de Estudio (Ciencias Aplicadas, Ciencias Básicas, Ciencias de la Salud, Ciencias Humanas, Ciencias Sociales) y Disciplinas.

	Estudiantes	NI	RI	Egresados
				2005
TOTAL	11.227	3.424	7.803	498

	Ciencias Aplicadas			
	Estudiantes	NI	RI	Egresados
				2005
Arquitectura y Diseño				
Astronomía				
Bioquímica y Farmacia				
Ciencias Agropecuarias	557	183	374	18
Ciencias del Suelo	26	11	15	1
Estadística				
Industria	214	51	163	3
Informática	760	115	645	10
Ingeniería	770	178	592	15
Meteorología				
Otras Ciencias Aplicadas				
TOTAL	2.327	538	1.789	47

	Ciencias Básicas			
	Estudiantes	NI	RI	Egresados
				2005
Biología	100	36	64	0
Física				
Matemática	167	54	113	0
Química	241	73	168	11
TOTAL	508	163	345	11

	Ciencias de la Salud			
	Estudiantes	NI	RI	Egresados
				2005
Medicina				
Odontología				
Paramédicas y Auxiliares de la Medicina	874	257	617	35
Sanidad	732	232	500	26
Veterinaria				
TOTAL	1.606	489	1.117	61

	Ciencias Humanas			
	Estudiantes	NI	RI	Egresados
				2005
Arqueología				
Artes				
Educación	2.655	1.235	1.420	249
Filosofía	27	13	14	0
Historia	68	0	68	4
Letras e Idiomas	141	24	117	6
Psicología				
TOTAL	2.891	1.272	1.619	259

	Ciencias Sociales			
	Estudiantes	NI	RI	Egresados
				2005
Cs. de la Información y de la Comunicación	0	0	0	8
Cs. Políticas, Rel. Internacionales y Dip.				
Demografía y Geografía				
Derecho				
Economía y Administración	3.197	813	2.384	77
Relaciones Institucionales y Humanas				
Sociología Antropología y Servicio Social	698	149	549	35
Otras Ciencia Sociales				
TOTAL	3.895	962	2.933	120

Universidad Nacional del Sur

Datos particulares de la Institución

Sigla	UNS
Norma de creación	Decreto PEN Nº 154 del 05/01/1956
Rector	Profesor Doctor Guillermo CRAPISTE
Web	www.uns.edu.ar
Mail	rector@uns.edu.ar
Dirección	Av. Colón 80
CP - Localidad	8000 Bahía Blanca
Provincia	Buenos Aires
Teléfono	[0291] 459-5015/5017/5027(C)459-5000/1
Fax	[0291] 459-5016
CPRES de pertenencia	Región Sur

Estudiantes, Nuevos Inscriptos , Reinscriptos 2006 y Egresados 2005 de carreras de pregrado y grado.

Estudiantes	20.016
Nuevos Inscriptos	4.857
Reinscriptos	15.159
Egresados 2005	1.005

Reinscriptos de carreras de pregrado y grado por cantidad de materias aprobadas el año anterior. Año 2006.

	TOTAL	Reinscriptos según cantidad de materias aprobadas							
		0	1	2	3	4	5	6 y más	NDI
Reinscriptos	15.159	2.482	2.121	2.074	2.006	1.792	1.471	3.213	0

Estudiantes, Nuevos Inscriptos y Reinscriptos 2006 de carreras de pregrado y grado, por grupos de edad y género.

	Grupos de edad (en años)																	
	Total			hasta 19			20 a 24			25 a 29			30 y más			NDI		
	Total	M	V	Total	M	V	Total	M	V	Total	M	V	Total	M	V	Total	M	V
Estudiantes	20.016	10.947	9.069	3.532	1.896	1.636	9.518	5.213	4.305	4.536	2.499	2.037	1.929	1.075	854	501	264	237
Nuevos Inscriptos	4.857	2.625	2.232	2.691	1.437	1.254	1.241	661	580	368	203	165	516	306	210	41	18	23
Reinscriptos	15.159	8.322	6.837	841	459	382	8.277	4.552	3.725	4.168	2.296	1.872	1.413	769	644	460	246	214

Estudiantes, Nuevos Inscriptos, Reinscriptos 2006 y Egresados 2005 de carreras de grado y pregrado, por Ramas de Estudio (Ciencias Aplicadas, Ciencias Básicas, Ciencias de la Salud, Ciencias Humanas, Ciencias Sociales) y Disciplinas.

	Estudiantes	NI	RI	Egresados
				2005
TOTAL	20.016	4.857	15.159	1.005

	Ciencias Aplicadas			
	Estudiantes	NI	RI	Egresados 2005
Arquitectura y Diseño				
Astronomía				
Bioquímica y Farmacia	2.586	548	2.038	161
Ciencias Agropecuarias	1.217	288	929	63
Ciencias del Suelo	270	53	217	35
Estadística				
Industria	822	200	622	42
Informática	1.463	323	1.140	67
Ingeniería	1.890	436	1.454	92
Meteorología				
Otras Ciencias Aplicadas				
TOTAL	8.248	1.848	6.400	460

	Ciencias Básicas			
	Estudiantes	NI	RI	Egresados 2005
Biología	538	164	374	19
Física	69	21	48	1
Matemática	204	68	136	8
Química	280	77	203	33
TOTAL	1.091	330	761	61

	Ciencias de la Salud			
	Estudiantes	NI	RI	Egresados 2005
Medicina	71	34	37	0
Odontología				
Paramédicas y Auxiliares de la Medicina				
Sanidad				
Veterinaria				
TOTAL	71	34	37	0

	Ciencias Humanas			
	Estudiantes	NI	RI	Egresados 2005
Arqueología				
Artes	97	0	97	10
Educación	175	61	114	35
Filosofía	344	119	225	12
Historia	707	163	544	30
Letras e Idiomas	520	124	396	14
Psicología				
TOTAL	1.843	467	1.376	101

	Ciencias Sociales			
	Estudiantes	NI	RI	Egresados 2005
Cs. de la Información y de la Comunicación				
Cs. Políticas, Rel. Internacionales y Dip.				
Demografía y Geografía	1.195	350	845	57
Derecho	2.736	593	2.143	81
Economía y Administración	4.832	1.235	3.597	245
Relaciones Institucionales y Humanas				
Sociología Antropología y Servicio Social				
Otras Ciencia Sociales				
TOTAL	8.763	2.178	6.585	383

Universidad Tecnológica Nacional

Sigla	Datos particulares de la Institución
Norma de creación	UTN
Rector	Ley N° 14855 del 14/10/1959 - Modificada por leyes N° 15.948 y 16712
Web	Ingeniero Héctor Carlos BROTTTO
Mail	w w w . utn . edu . ar
Dirección	privada@utn.edu.ar
CP - Localidad	Sarmiento 440 - piso 3º, 5º, 6º, 7º, 8º
Provincia	1347 Capital Federal
Teléfono	[011] 5371-5700/5600/5702/5704/5703
Fax	[011] 5371-5697

Estudiantes, Nuevos Inscriptos , Reinscriptos 2006 y Egresados 2005 de carreras de pregrado y grado.

Estudiantes	57.598
Nuevos Inscriptos	12.627
Reinscriptos	44.971
Egresados 2005	3.719

CPRES de pertenencia **Región Metropolitana**

Reinscriptos de carreras de pregrado y grado por cantidad de materias aprobadas el año anterior. Año 2006.

	TOTAL	Reinscriptos según cantidad de materias aprobadas							
		0	1	2	3	4	5	6 y más	NDI
Reinscriptos	44.971	7.956	6.114	9.049	6.362	4.895	3.629	6.966	0

Estudiantes, Nuevos Inscriptos y Reinscriptos 2006 de carreras de pregrado y grado, por grupos de edad y género.

	Grupos de edad (en años)																	
	Total			hasta 19			20 a 24			25 a 29			30 y más			NDI		
	Total	M	V	Total	M	V	Total	M	V	Total	M	V	Total	M	V	Total	M	V
Estudiantes	57.598	11.641	45.957	8.549	1.583	6.966	26.518	5.141	21.377	13.685	2.833	10.852	7.332	1.836	5.496	1.514	248	1.266
Nuevos Inscriptos	12.627	2.648	9.979	5.734	1.045	4.689	4.075	806	3.269	1.614	378	1.236	1.048	387	661	156	32	124
Reinscriptos	44.971	8.993	35.978	2.815	538	2.277	22.443	4.335	18.108	12.071	2.455	9.616	6.284	1.449	4.835	1.358	216	1.142

Tecnológica Nacional

Estudiantes, Nuevos Inscriptos, Reinscriptos 2006 y Egresados 2005 de carreras de grado y pregrado, por Ramas de Estudio (Ciencias Aplicadas, Ciencias Básicas, Ciencias de la Salud, Ciencias Humanas, Ciencias Sociales) y Disciplinas.

	Estudiantes	NI	RI	Egresados
				2005
TOTAL	57.598	12.627	44.971	3.719

	Ciencias Aplicadas			
	Estudiantes	NI	RI	Egresados
				2005
Arquitectura y Diseño	11	0	11	0
Astronomía				
Bioquímica y Farmacia				
Ciencias Agropecuarias	937	242	695	109
Ciencias del Suelo				
Estadística				
Industria	8.483	2.240	6.243	521
Informática	18.929	3.429	15.500	1.511
Ingeniería	26.574	5.672	20.902	1.339
Meteorología				
Otras Ciencias Aplicadas				
TOTAL	54.934	11.583	43.351	3.480

	Ciencias Básicas			
	Estudiantes	NI	RI	Egresados
				2005
Biología				
Física	10	0	10	0
Matemática	345	99	246	0
Química	43	0	43	125
TOTAL	398	99	299	125

	Ciencias de la Salud			
	Estudiantes	NI	RI	Egresados
				2005
Medicina				
Odontología				
Paramédicas y Auxiliares de la Medicina				
Sanidad				
Veterinaria				
TOTAL				

	Ciencias Humanas			
	Estudiantes	NI	RI	Egresados
				2005
Arqueología				
Artes				
Educación	312	108	204	60
Filosofía				
Historia				
Letras e Idiomas	230	153	77	5
Psicología				
TOTAL	542	261	281	65

	Ciencias Sociales			
	Estudiantes	NI	RI	Egresados
				2005
Cs. de la Información y de la Comunicación	22	15	7	0
Cs. Políticas, Rel. Internacionales y Dip.				
Demografía y Geografía	537	256	281	45
Derecho				
Economía y Administración	1.165	413	752	4
Relaciones Institucionales y Humanas				
Sociología Antropología y Servicio Social				
Otras Ciencia Sociales				
TOTAL	1.724	684	1.040	49

Universidad Nacional de Tres de Febrero

Datos particulares de la Institución

Sigla	UNTREF
Norma de creación	Ley N°24.495 del 07/06/1995
Rector	Licenciado Aníbal Yazbeck JOZAMI
Web	www.untref.edu.ar
Mail	rectorado@untref.edu.ar
Dirección	Av. San Martín 2921
CP - Localidad	1678 Caseros
Provincia	Buenos Aires
Teléfono	[011] 4734-5830/4759-9810/9686/6680
Fax	[011] 4734-5830

CPRES de pertenencia **Región Metropolitana**

Estudiantes, Nuevos Inscriptos , Reinscriptos 2006 y Egresados 2005 de carreras de pregrado y grado.

Estudiantes	5.509
Nuevos Inscriptos	2.416
Reinscriptos	3.093
Egresados 2005	183

Reinscriptos de carreras de pregrado y grado por cantidad de materias aprobadas el año anterior. Año 2006.

	TOTAL	Reinscriptos según cantidad de materias aprobadas							NDI
		0	1	2	3	4	5	6 y más	
Reinscriptos	3.093	353	389	483	417	396	335	720	0

Estudiantes, Nuevos Inscriptos y Reinscriptos 2006 de carreras de pregrado y grado, por grupos de edad y género.

	Grupos de edad (en años)																	
	Total			hasta 19			20 a 24			25 a 29			30 y más			NDI		
	Total	M	V	Total	M	V	Total	M	V	Total	M	V	Total	M	V	Total	M	V
Estudiantes	5.509	2.948	2.561	286	146	140	1.561	804	757	1.231	630	601	2.355	1.344	1.011	76	24	52
Nuevos Inscriptos	2.416	1.240	1.176	279	143	136	692	322	370	514	260	254	927	514	413	4	1	3
Reinscriptos	3.093	1.708	1.385	7	3	4	869	482	387	717	370	347	1.428	830	598	72	23	49

Tres de Febrero

Estudiantes, Nuevos Inscriptos, Reinscriptos 2006 y Egresados 2005 de carreras de grado y pregrado, por Ramas de Estudio (Ciencias Aplicadas, Ciencias Básicas, Ciencias de la Salud, Ciencias Humanas, Ciencias Sociales) y Disciplinas.

	Estudiantes	NI	RI	Egresados
				2005
TOTAL	5.509	2.416	3.093	183

	Ciencias Aplicadas			
	Estudiantes	NI	RI	Egresados
				2005
Arquitectura y Diseño				
Astronomía				
Bioquímica y Farmacia				
Ciencias Agropecuarias				
Ciencias del Suelo				
Estadística	133	55	78	8
Industria	634	330	304	12
Informática	11	11	0	0
Ingeniería				
Meteorología				
Otras Ciencias Aplicadas				
TOTAL	778	396	382	20

	Ciencias Básicas			
	Estudiantes	NI	RI	Egresados
				2005
Biología				
Física				
Matemática				
Química				
TOTAL				

	Ciencias de la Salud			
	Estudiantes	NI	RI	Egresados
				2005
Medicina				
Odontología				
Paramédicas y Auxiliares de la Medicina	176	82	94	17
Sanidad				
Veterinaria				
TOTAL	176	82	94	17

	Ciencias Humanas			
	Estudiantes	NI	RI	Egresados
				2005
Arqueología				
Artes	840	384	456	5
Educación	853	405	448	38
Filosofía				
Historia	531	194	337	7
Letras e Idiomas				
Psicología				
TOTAL	2.224	983	1.241	50

	Ciencias Sociales			
	Estudiantes	NI	RI	Egresados
				2005
Cs. de la Información y de la Comunicación				
Cs. Políticas, Rel. Internacionales y Dip.	506	218	288	45
Demografía y Geografía	63	40	23	1
Derecho	83	32	51	0
Economía y Administración	1.679	665	1.014	50
Relaciones Institucionales y Humanas				
Sociología Antropología y Servicio Social				
Otras Ciencia Sociales				
TOTAL	2.331	955	1.376	96

Universidad Nacional de Tucumán

Datos particulares de la Institución

Sigla	UNT
Norma de creación	Fundada el 02/07/1912 - Nacionalizada: 1921
Rector	Profesor Contador Juan Alberto CERISOLA
Web	www.unt.edu.ar
Mail	rector@unt.edu.ar
Dirección	Ayacucho 491
CP - Localidad	4000 San Miguel de Tucumán
Provincia	Tucumán
Teléfono	[0381] 424-7762/7752 (C)424-7752
Fax	[0381] 424-8025

CPRES de pertenencia **Región Noroeste**

Estudiantes, Nuevos Inscriptos , Reinscriptos 2006 y Egresados 2005 de carreras de pregrado y grado.

Estudiantes	62.872
Nuevos Inscriptos	14.560
Reinscriptos	48.312
Egresados 2005	2.182

Reinscriptos de carreras de pregrado y grado por cantidad de materias aprobadas el año anterior. Año 2006.

	TOTAL	Reinscriptos según cantidad de materias aprobadas							
		0	1	2	3	4	5	6 y más	NDI
Reinscriptos	48.312	15.594	8.261	6.969	5.395	4.081	2.914	5.098	0

Estudiantes, Nuevos Inscriptos y Reinscriptos 2006 de carreras de pregrado y grado, por grupos de edad y género.

	Grupos de edad (en años)																	
	TOTAL			hasta 19			20 a 24			25 a 29			30 y más			NDI		
	Total	M	V	Total	M	V	Total	M	V	Total	M	V	Total	M	V	Total	M	V
Estudiantes	62.872	37.651	25.221	9.730	6.077	3.653	26.046	15.619	10.427	15.762	9.145	6.617	11.334	6.810	4.524	0	0	0
Nuevos Inscriptos	14.560	8.547	6.013	7.614	4.686	2.928	4.491	2.408	2.083	1.277	703	574	1.178	750	428	0	0	0
Reinscriptos	48.312	29.104	19.208	2.116	1.391	725	21.555	13.211	8.344	14.485	8.442	6.043	10.156	6.060	4.096	0	0	0

Tucumán

Estudiantes, Nuevos Inscriptos, Reinscriptos 2006 y Egresados 2005 de carreras de grado y pregrado, por Ramas de Estudio (Ciencias Aplicadas, Ciencias Básicas, Ciencias de la Salud, Ciencias Humanas, Ciencias Sociales) y Disciplinas.

	Estudiantes	NI	RI	Egresados
				2005
TOTAL	62.872	14.560	48.312	2.182

	Ciencias Aplicadas			
	Estudiantes	NI	RI	Egresados 2005
Arquitectura y Diseño	3.904	814	3.090	126
Astronomía				
Bioquímica y Farmacia	2.844	452	2.392	56
Ciencias Agropecuarias	1.828	450	1.378	64
Ciencias del Suelo	193	70	123	1
Estadística				
Industria	547	139	408	6
Informática	1.042	220	822	19
Ingeniería	2.867	641	2.226	74
Meteorología				
Otras Ciencias Aplicadas				
TOTAL	13.225	2.786	10.439	346

	Ciencias Básicas			
	Estudiantes	NI	RI	Egresados 2005
Biología	1.076	361	715	25
Física	68	22	46	1
Matemática	223	91	132	2
Química	432	86	346	18
TOTAL	1.799	560	1.239	46

	Ciencias de la Salud			
	Estudiantes	NI	RI	Egresados 2005
Medicina	4.050	241	3.809	407
Odontología	1.572	291	1.281	70
Paramédicas y Auxiliares de la Medicina	2.927	598	2.329	119
Sanidad				
Veterinaria	250	84	166	0
TOTAL	8.799	1.214	7.585	596

	Ciencias Humanas			
	Estudiantes	NI	RI	Egresados 2005
Arqueología	157	36	121	1
Artes	2.518	787	1.731	49
Educación	2.298	458	1.840	84
Filosofía	293	81	212	5
Historia	568	156	412	12
Letras e Idiomas	1.876	522	1.354	36
Psicología	4.720	1.242	3.478	101
TOTAL	12.430	3.282	9.148	288

	Ciencias Sociales			
	Estudiantes	NI	RI	Egresados 2005
Cs. de la Información y de la Comunicación	1.705	694	1.011	4
Cs. Políticas, Rel. Internacionales y Dip.				
Demografía y Geografía	342	70	272	5
Derecho	16.280	3.712	12.568	640
Economía y Administración	6.786	1.672	5.114	230
Relaciones Institucionales y Humanas				
Sociología Antropología y Servicio Social	1.506	570	936	27
Otras Ciencia Sociales				
TOTAL	26.619	6.718	19.901	906

Universidad Nacional de Villa María

Datos particulares de la Institución

Sigla	UNVM
Norma de creación	Ley N°24.484 del 05/04/1995
Rector	Abogado Martín Rodrigo GILL
Web	www.unvm.edu.ar
Mail	rectorado@unvm.edu.ar
Dirección	Lisandro de la Torre 252
CP - Localidad	5900 Villa María
Provincia	Córdoba
Teléfono	[0353] 453-9100/101/105
Fax	[0353] 453-9117

CPRES de pertenencia **Región Centro Oeste**

Estudiantes, Nuevos Inscriptos , Reinscriptos 2006 y Egresados 2005 de carreras de pregrado y grado.

Estudiantes	2.709
Nuevos Inscriptos	1.069
Reinscriptos	1.640
Egresados 2005	79

Reinscriptos de carreras de pregrado y grado por cantidad de materias aprobadas el año anterior. Año 2006.

	TOTAL	Reinscriptos según cantidad de materias aprobadas							
		0	1	2	3	4	5	6 y más	NDI
Reinscriptos	1.640	254	166	165	156	192	154	553	0

Estudiantes, Nuevos Inscriptos y Reinscriptos 2006 de carreras de pregrado y grado, por grupos de edad y género.

	Grupos de edad (en años)																	
	Total			hasta 19			20 a 24			25 a 29			30 y más			NDI		
	Total	M	V	Total	M	V	Total	M	V	Total	M	V	Total	M	V	Total	M	V
Estudiantes	2.709	1.571	1.138	418	265	153	1.531	891	640	538	278	260	194	117	77	28	20	8
Nuevos Inscriptos	1.069	625	444	325	200	125	552	314	238	116	58	58	74	51	23	2	2	0
Reinscriptos	1.640	946	694	93	65	28	979	577	402	422	220	202	120	66	54	26	18	8

Estudiantes, Nuevos Inscriptos, Reinscriptos 2006 y Egresados 2005 de carreras de grado y pregrado, por Ramas de Estudio (Ciencias Aplicadas, Ciencias Básicas, Ciencias de la Salud, Ciencias Humanas, Ciencias Sociales) y Disciplinas.

	Estudiantes	NI	RI	Egresados
				2005
TOTAL	2.709	1.069	1.640	79

	Ciencias Aplicadas			
	Estudiantes	NI	RI	Egresados
				2005
Arquitectura y Diseño	228	87	141	3
Astronomía				
Bioquímica y Farmacia				
Ciencias Agropecuarias	110	48	62	11
Ciencias del Suelo				
Estadística				
Industria	72	31	41	7
Informática	17	5	12	2
Ingeniería				
Meteorología				
Otras Ciencias Aplicadas				
TOTAL	427	171	256	23

	Ciencias Básicas			
	Estudiantes	NI	RI	Egresados
				2005
Biología				
Física				
Matemática	52	28	24	2
Química				
TOTAL	52	28	24	2

	Ciencias de la Salud			
	Estudiantes	NI	RI	Egresados
				2005
Medicina				
Odontología				
Paramédicas y Auxiliares de la Medicina	52	25	27	0
Sanidad				
Veterinaria				
TOTAL	52	25	27	0

	Ciencias Humanas			
	Estudiantes	NI	RI	Egresados
				2005
Arqueología				
Artes	195	90	105	0
Educación	61	19	42	27
Filosofía				
Historia				
Letras e Idiomas	167	92	75	11
Psicología				
TOTAL	423	201	222	38

	Ciencias Sociales			
	Estudiantes	NI	RI	Egresados
				2005
Cs. de la Información y de la Comunicación	45	18	27	1
Cs. Políticas, Rel. Internacionales y Dip.	251	105	146	2
Demografía y Geografía				
Derecho				
Economía y Administración	1.257	446	811	12
Relaciones Institucionales y Humanas				
Sociología Antropología y Servicio Social	202	75	127	1
Otras Ciencia Sociales				
TOTAL	1.755	644	1.111	16

Instituto Universitario Aeronáutico

Datos particulares de la Institución

Sigla	IUA
Norma de creación	Decreto PEN N° 3.179 del 19/08/1971
Rector	Licenciado Héctor Mario PERGOLINI
Web	www.iua.edu.ar
Mail	rector@iua.edu.ar
Dirección	Av. Fuerza Aérea Km. 6,5
CP - Localidad	5010 Guarnición Aérea
Provincia	Córdoba
Teléfono	[0351] 568- 8801/ 02/ 05
Fax	[0351] 568- 8801

CPRES de pertenencia **Región Centro Oeste**

Estudiantes, Nuevos Inscriptos , Reinscriptos 2006 y Egresados 2005 de carreras de pregrado y grado.

Estudiantes	5.800
Nuevos Inscriptos	1.422
Reinscriptos	4.378
Egresados 2005	352

Reinscriptos de carreras de pregrado y grado por cantidad de materias aprobadas el año anterior. Año 2006.

	TOTAL	Reinscriptos según cantidad de materias aprobadas							
		0	1	2	3	4	5	6 y más	NDI
Reinscriptos	4.378	809	505	554	501	433	413	1.163	0

Estudiantes, Nuevos Inscriptos y Reinscriptos 2006 de carreras de pregrado y grado, por grupos de edad y género.

	Grupos de edad (en años)																	
	Total			hasta 19			20 a 24			25 a 29			30 y más			NDI		
	Total	M	V	Total	M	V	Total	M	V	Total	M	V	Total	M	V	Total	M	V
Estudiantes	5.800	2.414	3.386	531	257	274	2.367	1.058	1.309	1.578	663	915	1.322	436	886	2	0	2
Nuevos Inscriptos	1.422	580	842	537	249	288	447	178	269	316	111	205	121	42	79	1	0	1
Reinscriptos	4.378	1.834	2.544	1.920	880	1.040	1.262	552	710	1.201	394	807	1	0	1

Aeronáutico

Estudiantes, Nuevos Inscriptos, Reinscriptos 2006 y Egresados 2005 de carreras de grado y pregrado, por Ramas de Estudio (Ciencias Aplicadas, Ciencias Básicas, Ciencias de la Salud, Ciencias Humanas, Ciencias Sociales) y Disciplinas.

	Estudiantes	NI	RI	Egresados 2005
TOTAL	5800	1422	4378	352

	Ciencia Aplicadas			
	Estudiantes	NI	RI	Egresados 2005
Arquitectura y Diseño				
Astronomía				
Bioquímica y Farmacia				
Ciencias Agropecuarias				
Ciencias del Suelo				
Estadística				
Industria				
Informática	1158	217	941	48
Ingeniería	584	109	475	27
Meteorología				
Otras Ciencias Aplicadas	455	140	315	41
TOTAL	2197	466	1731	116

	Ciencia Básicas			
	Estudiantes	NI	RI	Egresados 2005
Biología				
Física				
Matemática				
Química				
TOTAL				

	Ciencia de la Salud			
	Estudiantes	NI	RI	Egresados 2005
Medicina				
Odontología				
Paramédicas y Auxiliares de la Medicina				
Sanidad				
Veterinaria				
TOTAL				

	Ciencia Humanas			
	Estudiantes	NI	RI	Egresados 2005
Arqueología				
Artes				
Educación				
Filosofía				
Historia				
Letras e Idiomas				
Psicología				
TOTAL				

	Ciencia Sociales			
	Estudiantes	NI	RI	Egresados 2005
Cs. de la Información y de la Comunicación				
Cs. Políticas, Rel. Internacionales y Dip.				
Demografía y Geografía				
Derecho				
Economía y Administración	2184	622	1562	95
Relaciones Institucionales y Humanas	1419	334	1085	141
Sociología Antropología y Servicio Social				
Otras Ciencia Sociales				
TOTAL	3603	956	2647	236

Instituto Universitario de Enseñanza Superior del Ejército

Datos particulares de la Institución

Sigla	IESE
Norma de creación	Resolución Ministerial N° 2024 del 29/10/1990
Rector	General de División Carlos Antonio ESTEVES
Web	www.iese.edu.ar
Mail	diesedir@iese.edu.ar
Dirección	Ruta Nac. Nro. 8 y Puerta Nro. 4
CP - Localidad	1659 Campo de Mayo
Provincia	Buenos Aires
Teléfono	[011] 4666-0100
Fax	[011] 4666-1486

CPRES de pertenencia **Región Metropolitana**

Estudiantes, Nuevos Inscriptos , Reinscriptos 2006 y Egresados 2005 de carreras de pregrado y grado.

Estudiantes	1.820
Nuevos Inscriptos	598
Reinscriptos	1.222
Egresados 2005	264

Reinscriptos de carreras de pregrado y grado por cantidad de materias aprobadas el año anterior. Año 2006.

	TOTAL	Reinscriptos según cantidad de materias aprobadas							
		0	1	2	3	4	5	6 y más	NDI
Reinscriptos	1.222	59	15	34	39	32	24	1.019	0

Estudiantes, Nuevos Inscriptos y Reinscriptos 2006 de carreras de pregrado y grado, por grupos de edad y género.

	Grupos de edad (en años)																	
	Total			hasta 19			20 a 24			25 a 29			30 y más			NDI		
	Total	M	V	Total	M	V	Total	M	V	Total	M	V	Total	M	V	Total	M	V
Estudiantes	1.820	50	1.770	400	1	399	902	37	865	213	12	201	300	0	300	5	0	5
Nuevos Inscriptos	598	0	598	257	0	257	187	0	187	26	0	26	127	0	127	1	0	1
Reinscriptos	1.222	50	1.172	143	1	142	715	37	678	187	12	175	173	0	173	4	0	4

Enseñanza Superior del Ejército

Estudiantes, Nuevos Inscriptos, Reinscriptos 2006 y Egresados 2005 de carreras de grado y pregrado, por Ramas de Estudio (Ciencias Aplicadas, Ciencias Básicas, Ciencias de la Salud, Ciencias Humanas, Ciencias Sociales) y Disciplinas.

	Estudiantes	NI	RI	Egresados
				2005
TOTAL	1.820	598	1.222	264

	Ciencia Aplicadas			
	Estudiantes	NI	RI	Egresados
				2005
Arquitectura y Diseño				
Astronomía				
Bioquímica y Farmacia				
Ciencias Agropecuarias				
Ciencias del Suelo				
Estadística				
Industria				
Informática	39	9	30	3
Ingeniería	261	71	190	23
Meteorología				
Otras Ciencias Aplicadas				
TOTAL	300	80	220	26

	Ciencia Básicas			
	Estudiantes	NI	RI	Egresados
				2005
Biología				
Física				
Matemática				
Química				
TOTAL				

	Ciencia de la Salud			
	Estudiantes	NI	RI	Egresados
				2005
Medicina				
Odontología				
Paramédicas y Auxiliares de la Medicina	27	27	0	13
Sanidad				
Veterinaria				
TOTAL	27	27	0	13

	Ciencia Humanas			
	Estudiantes	NI	RI	Egresados
				2005
Arqueología				
Artes				
Educación	55	31	24	23
Filosofía				
Historia				
Letras e Idiomas				
Psicología				
TOTAL	55	31	24	23

	Ciencia Sociales			
	Estudiantes	NI	RI	Egresados
				2005
Cs. de la Información y de la Comunicación				
Cs. Políticas, Rel. Internacionales y Dip.	197	83	114	47
Demografía y Geografía				
Derecho				
Economía y Administración	1.241	377	864	155
Relaciones Institucionales y Humanas				
Sociología Antropología y Servicio Social				
Otras Ciencia Sociales				
TOTAL	1.438	460	978	202

Instituto Universitario Naval

Datos particulares de la Institución

Sigla	IUN
Norma de creación	Resolución Ministerial N° 1504 del 28/11/1991
Rector	Licenciado César Carlos MOUJÁN
Web	www.inun.edu.ar
Mail	cmoujan@ara.mil.ar
Dirección	Av. Comodoro Py 2055 Piso 10
CP - Localidad	1104 Capital Federal
Provincia	[011] 4317-2000
Teléfono	[011] 4317-2000
CPRES de pertenencia	Región Metropolitana

Estudiantes, Nuevos Inscriptos , Reinscriptos 2006 y Egresados 2005 de carreras de pregrado y grado.

Estudiantes	984
Nuevos Inscriptos	373
Reinscriptos	611
Egresados 2005	252

Reinscriptos de carreras de pregrado y grado por cantidad de materias aprobadas el año anterior. Año 2006.

	TOTAL	Reinscriptos según cantidad de materias aprobadas							
		0	1	2	3	4	5	6 y más	NDI
Reinscriptos	611	3	0	1	0	0	1	224	382

Estudiantes, Nuevos Inscriptos y Reinscriptos 2006 de carreras de pregrado y grado, por grupos de edad y género.

	Grupos de edad (en años)																	
	Total			hasta 19			20 a 24			25 a 29			30 y más			NDI		
	Total	M	V	Total	M	V	Total	M	V	Total	M	V	Total	M	V	Total	M	V
Estudiantes	984	125	859	190	36	154	574	65	509	129	14	115	86	10	76	5	0	5
Nuevos Inscriptos	373	51	322	141	28	113	149	21	128	26	2	24	57	0	57	0	0	0
Reinscriptos	611	74	537	49	8	41	425	44	381	103	12	91	29	10	19	5	0	5

Estudiantes, Nuevos Inscriptos, Reinscritos 2006 y Egresados 2005 de carreras de grado y pregrado, por Ramas de Estudio (Ciencias Aplicadas, Ciencias Básicas, Ciencias de la Salud, Ciencias Humanas, Ciencias Sociales) y Disciplinas.

	Estudiantes	NI	RI	Egresados
				2005
TOTAL	984	373	611	252

	Ciencia Aplicadas			
	Estudiantes	NI	RI	Egresados 2005
Arquitectura y Diseño				
Astronomía				
Bioquímica y Farmacia				
Ciencias Agropecuarias				
Ciencias del Suelo	48	6	42	3
Estadística				
Industria				
Informática				
Ingeniería	19	19	0	0
Meteorología				
Otras Ciencias Aplicadas	384	161	223	143
TOTAL	451	186	265	146

	Ciencia Básicas			
	Estudiantes	NI	RI	Egresados 2005
Biología				
Física				
Matemática				
Química				
TOTAL				

	Ciencia de la Salud			
	Estudiantes	NI	RI	Egresados 2005
Medicina				
Odontología				
Paramédicas y Auxiliares de la Medicina				
Sanidad				
Veterinaria				
TOTAL				

	Ciencia Humanas			
	Estudiantes	NI	RI	Egresados 2005
Arqueología				
Artes				
Educación				
Filosofía				
Historia				
Letras e Idiomas				
Psicología				
TOTAL				

	Ciencia Sociales			
	Estudiantes	NI	RI	Egresados 2005
Cs. de la Información y de la Comunicación				
Cs. Políticas, Rel. Internacionales y Dip.				
Demografía y Geografía				
Derecho				
Economía y Administración	533	187	346	106
Relaciones Institucionales y Humanas				
Sociología Antropología y Servicio Social				
Otras Ciencia Sociales				
TOTAL	533	187	346	106

Instituto Universitario de la Policía Federal Argentina

Datos particulares de la Institución

Sigla	IUPFA
Norma de creación	Decreto PEN N° 388 del 23/12/1977
Rector	Doctor Luis María DESIMONI
Web	www.universidad-policial.edu.ar
Mail	rectoria@universidad-policial.edu.ar
Dirección	Rosario 532, 2º piso
CP - Localidad	1424 Capital Federal
Provincia	[011] 4902-4201/4901-9783
Teléfono	[011] 4902-4201

CPRES de pertenencia **Región Metropolitana**

Estudiantes, Nuevos Inscriptos , Reinscriptos 2006 y Egresados 2005 de carreras de pregrado y grado.

Estudiantes	4.334
Nuevos Inscriptos	2.100
Reinscriptos	2.234
Egresados 2005	405

Reinscriptos de carreras de pregrado y grado por cantidad de materias aprobadas el año anterior. Año 2006.

	TOTAL	Reinscriptos según cantidad de materias aprobadas							
		0	1	2	3	4	5	6 y más	NDI
Reinscriptos	2.234	207	162	170	187	208	249	1.049	2

Estudiantes, Nuevos Inscriptos y Reinscriptos 2006 de carreras de pregrado y grado, por grupos de edad y género.

	Grupos de edad (en años)																	
	Total			hasta 19			20 a 24			25 a 29			30 y más			NDI		
	Total	M	V	Total	M	V	Total	M	V	Total	M	V	Total	M	V	Total	M	V
Estudiantes	4.334	2.121	2.213	315	239	76	1.229	738	491	986	430	556	1.791	702	1.089	13	12	1
Nuevos Inscriptos	2.100	1.002	1.098	248	193	55	492	273	219	477	192	285	876	339	537	7	5	2
Reinscriptos	2.234	1.119	1.115	67	46	21	737	465	272	509	238	271	915	363	552

Policía Federal Argentina

Estudiantes, Nuevos Inscriptos, Reinscriptos 2006 y Egresados 2005 de carreras de grado y pregrado, por Ramas de Estudio (Ciencias Aplicadas, Ciencias Básicas, Ciencias de la Salud, Ciencias Humanas, Ciencias Sociales) y Disciplinas.

	Estudiantes	NI	RI	Egresados
				2005
TOTAL	4.334	2.100	2.234	405

	Ciencia Aplicadas			
	Estudiantes	NI	RI	Egresados
				2005
Arquitectura y Diseño				
Astronomía				
Bioquímica y Farmacia				
Ciencias Agropecuarias				
Ciencias del Suelo				
Estadística				
Industria	415	183	232	29
Informática	0	0	0	0
Ingeniería	230	87	143	15
Meteorología				
Otras Ciencias Aplicadas				
TOTAL	645	270	375	44

	Ciencia Básicas			
	Estudiantes	NI	RI	Egresados
				2005
Biología				
Física				
Matemática				
Química				
TOTAL				

	Ciencia de la Salud			
	Estudiantes	NI	RI	Egresados
				2005
Medicina				
Odontología				
Paramédicas y Auxiliares de la Medicina	550	224	326	87
Sanidad				
Veterinaria				
TOTAL	550	224	326	87

	Ciencia Humanas			
	Estudiantes	NI	RI	Egresados
				2005
Arqueología				
Artes				
Educación				
Filosofía				
Historia				
Letras e Idiomas				
Psicología				
TOTAL				

	Ciencia Sociales			
	Estudiantes	NI	RI	Egresados
				2005
Cs. de la Información y de la Comunicación				
Cs. Políticas, Rel. Internacionales y Dip.	132	42	90	8
Demografía y Geografía				
Derecho	1.873	1.063	810	111
Economía y Administración	50	26	24	0
Relaciones Institucionales y Humanas				
Sociología Antropología y Servicio Social	125	31	94	18
Otras Ciencia Sociales	959	444	515	137
TOTAL	3.139	1.606	1.533	274

Universidad Autónoma de Entre Ríos

Datos particulares de la Institución

Sigla	UADER
Norma de creación	Decreto PEN Nº 806 20/06/2001
Rector	Contador Mario MATHIEU
Web	www.uader.edu.ar
Mail	rectorado@uader.edu.ar rector@uader.edu.ar
Dirección	Av. Ramírez 1143
CP - Localidad	3100 Paraná
Provincia	Entre Ríos
Teléfono	[0343] 4314284/423-2369/4207880
Fax	[0343] 4207880

Estudiantes, Nuevos Inscriptos , Reinscriptos 2006 y Egresados 2005 de carreras de pregrado y grado. (*)

Estudiantes	7.880
Nuevos Inscriptos	3.595
Reinscriptos	4.285
Egresados 2005	170

CPRES de pertenencia **Región Centro Este**

Reinscriptos de carreras de pregrado y grado por cantidad de materias aprobadas el año anterior. Año 2006.

	TOTAL	Reinscriptos según cantidad de materias aprobadas							
		0	1	2	3	4	5	6 y más	NDI
Reinscriptos	4.285	1.779	353	362	349	299	270	775	98

Estudiantes, Nuevos Inscriptos y Reinscriptos 2006 de carreras de pregrado y grado, por grupos de edad y género.

	Grupos de edad (en años)																	
	Total			hasta 19			20 a 24			25 a 29			30 y más			NDI		
	Total	M	V	Total	M	V	Total	M	V	Total	M	V	Total	M	V	Total	M	V
Estudiantes	7.880	5.165	2.715	1.077	737	340	3.457	2.334	1.123	1.429	876	553	1.623	1.055	568	294	163	131
Nuevos Inscriptos	3.595	2.219	1.376	906	612	294	1.120	652	468	571	327	244	887	584	303	111	44	67
Reinscriptos	4.285	2.946	1.339	171	125	46	2.337	1.682	655	858	549	309	736	471	265	183	119	64

(*) Por no disponer de los datos correspondientes al año 2006 se consignan los datos informados para el 2005.

Autónoma de Entre Ríos

Estudiantes, Nuevos Inscriptos, Reinscriptos 2006 y Egresados 2005 de carreras de grado y pregrado, por Ramas de Estudio (Ciencias Aplicadas, Ciencias Básicas, Ciencias de la Salud, Ciencias Humanas, Ciencias Sociales) y Disciplinas.

	Estudiantes	NI	RI	Egresados
				2005
TOTAL UNIVERSIDAD	7.880	3.595	4.285	170

	Ciencia Aplicadas			
	Estudiantes	NI	RI	Egresados 2005
Arquitectura y Diseño				
Astronomía				
Bioquímica y Farmacia				
Ciencias Agropecuarias				
Ciencias del Suelo				
Estadística				
Industria				
Informática	523	308	215	4
Ingeniería				
Meteorología				
Otras Ciencias Aplicadas				
TOTAL	523	308	215	4

	Ciencia Básicas			
	Estudiantes	NI	RI	Egresados 2005
Biología				
Física				
Matemática				
Química				
TOTAL				

	Ciencia de la Salud			
	Estudiantes	NI	RI	Egresados 2005
Medicina				
Odontología				
Paramédicas y Auxiliares de la Medicina	971	510	461	75
Sanidad				
Veterinaria				
TOTAL	971	510	461	75

	Ciencia Humanas			
	Estudiantes	NI	RI	Egresados 2005
Arqueología				
Artes	257	146	111	
Educación	859	411	448	
Filosofía	82	25	57	
Historia	226	95	131	
Letras e Idionas	707	281	426	
Psicología	1.609	561	1.048	
TOTAL	3.740	1.519	2.221	0

	Ciencia Sociales			
	Estudiantes	NI	RI	Egresados 2005
Cs. de la Información y de la Comunicación	69	44	25	0
Cs. Políticas, Rel. Internacionales y Dip.				
Demografía y Geografía	314	141	173	0
Derecho				
Economía y Administración	1.074	313	761	91
Relaciones Institucionales y Humanas				
Sociología Antropología y Servicio Social	136	59	77	0
Otras Ciencia Sociales	1.053	701	352	0
TOTAL	2.646	1.258	1.388	91

Capítulo 2 - Instituciones Privadas

Volumen II

- Capítulo 2-

Población Estudiantil de Grado y Pregrado según Instituciones Universitarias de Gestión Privada: Datos de Estudiantes, Nuevos Inscriptos y Egresados.

En este capítulo se presenta la información estadística correspondiente a la **población estudiantil de grado y pregrado para el año 2006 de cada Institución Universitaria de Gestión Privada.**

Fuente

La información que se utiliza para este capítulo es relevada mediante el software SIU ARAUCANO¹. Esta modalidad de relevamiento permite contar con información de la población estudiantil suministrada por las instituciones y validada por la CIIE.

Datos Estadísticos

Se resume para cada institución datos relevantes de los estudiantes, nuevos inscriptos y reinscriptos: por edad, por género, por materias aprobadas el año anterior.

Se describe la distribución de la población estudiantil por ramas y disciplinas.

A su vez se entregan datos particulares de la Institución que colabora con la lectura de la sección.

Responsables de los contenidos, análisis, investigación y relevamiento:

Equipo Técnico del CIIE: Lic. Edgardo Sampaolesi, Lic. Graciela Molino, Lic. Pamela Bezchinsky, Carlos Sozzani, Lic. Fernanda Cicala.

¹ Es una aplicación informática desarrollada por el programa de Sistemas de Información Universitaria (SIU) del MECYT. (Ver Anexo)

Universidad Abierta Interamericana

Datos particulares de la Institución

Sigla	UAI
Norma de Creación	Dec. Adm. del Jefe de Gabinete N° 5 del 07/08/1995 Recon. Def. Decreto PEN N° 1082 del 06/09/2005
Rector	Doctor Edgardo De VINCENZI
Web	www.uai.edu.ar
Mail	uai@vaneduc.edu.ar
Dirección	Chacabuco 90 1º piso
CP - Localidad	1069 Capital Federal
Provincia	
Teléfono	[011] 4342-7788
Fax	[011] 4342-7654
CPRES de pertenencia	Región Metropolitana

Estudiantes, Nuevos Inscriptos , Reinscriptos 2006 y Egresados 2005 de carreras de pregrado y grado.

Estudiantes	16.696
Nuevos Inscriptos	4.825
Reinscriptos	11.871
Egresados 2005	1.920

Reinscriptos de carreras de pregrado y grado por cantidad de materias aprobadas el año anterior. Año 2006.

	TOTAL	Reinscriptos según cantidad de materias aprobadas							
		0	1	2	3	4	5	6 y más	NDI
Reinscriptos	11.871	1.933	909	948	949	929	936	5.267	0

Estudiantes, Nuevos Inscriptos y Reinscriptos 2006 de carreras de pregrado y grado, por grupos de edad y género.

	Grupos de edad (en años)																	
	Total			hasta 19			20 a 24			25 a 29			30 y más			NDI		
	Total	M	V	Total	M	V	Total	M	V	Total	M	V	Total	M	V	Total	M	V
Estudiantes	16.696	8.004	8.692	2.634	1.516	1.118	6.893	3.292	3.601	4.101	1.706	2.395	3.068	1.490	1.578	0	0	0
Nuevos Inscriptos	4.825	2.484	2.341	1.620	909	711	1.706	804	902	806	376	430	693	395	298	0	0	0
Reinscriptos	11.871	5.520	6.351	1.014	607	407	5.187	2.488	2.699	3.295	1.330	1.965	2.375	1.095	1.280	0	0	0

Abierta Interamericana

Estudiantes, Nuevos Inscriptos, Reinscriptos 2006 y Egresados 2005 de carreras de grado y pregrado, por Ramas de Estudio (Ciencias Aplicadas, Ciencias Básicas, Ciencias de la Salud, Ciencias Humanas, Ciencias Sociales) y Disciplinas.

	Estudiantes	NI	RI	Egresados
				2005
TOTAL	16.696	4.825	11.871	1.920

	Ciencias Aplicadas			
	Estudiantes	NI	RI	Egresados
				2005
Arquitectura y Diseño	1.191	391	800	133
Astronomía				
Bioquímica y Farmacia				
Ciencias Agropecuarias				
Ciencias del Suelo				
Estadística				
Industria				
Informática	2.654	641	2.013	264
Ingeniería				
Meteorología				
Otras Ciencias Aplicadas				
TOTAL	3.845	1.032	2.813	397

	Ciencias Básicas			
	Estudiantes	NI	RI	Egresados
				2005
Biología				
Física				
Matemática	38	14	24	0
Química				
TOTAL	38	14	24	0

	Ciencias de la Salud			
	Estudiantes	NI	RI	Egresados
				2005
Medicina	2.064	328	1.736	253
Odontología				
Paramédicas y Auxiliares de la Medicina	1.942	792	1.150	161
Sanidad				
Veterinaria				
TOTAL	4.006	1.120	2.886	414

	Ciencias Humanas			
	Estudiantes	NI	RI	Egresados
				2005
Arqueología				
Artes	523	160	363	39
Educación	664	271	393	187
Filosofía				
Historia				
Letras e Idiomas				
Psicología	1.164	337	827	75
Teología				
TOTAL	2.351	768	1.583	301

	Ciencias Sociales			
	Estudiantes	NI	RI	Egresados
				2005
Cs. de la Inf. y de la Comunicación	728	225	503	53
Cs. Políticas, Rel. Internacionales y Dip.	23	23	0	0
Demografía y Geografía	988	305	683	150
Derecho	2.430	633	1.797	285
Economía y Administración	2.287	705	1.582	320
Relaciones Institucionales y Humanas				
Sociología Antropología y Servicio Social				
Otras Ciencia Sociales				
TOTAL	6.456	1.891	4.565	808

Universidad del Aconcagua

Datos particulares de la Institución

Sigla	UDA
Norma de Creación	Decreto PEN Nº 2.227 del 29/04/1968 Decreto PEN Nº 4.111 del 10/05/1973
Rector	Doctor Osvaldo CABALLERO
Web	www.uda.edu.ar
Mail	rectorado@uda.edu.ar
Dirección	Catamarca 129
CP - Localidad	5500 Mendoza
Provincia	Mendoza
Teléfono	[0261] 520-1629/37
Fax	[0261] 520-1650
CPRES de pertenencia	Región Centro Oeste

Estudiantes, Nuevos Inscriptos , Reinscriptos 2006 y Egresados 2005 de carreras de pregrado y grado.

Estudiantes	6.271
Nuevos Inscriptos	1.897
Reinscriptos	4.374
Egresados 2005	227

Reinscriptos de carreras de pregrado y grado por cantidad de materias aprobadas el año anterior. Año 2006.

	TOTAL	Reinscriptos según cantidad de materias aprobadas							
		0	1	2	3	4	5	6 y más	NDI
Reinscriptos	4.374	596	428	529	540	551	468	1.262	0

Estudiantes, Nuevos Inscriptos y Reinscriptos 2006 de carreras de pregrado y grado, por grupos de edad y género.

	Grupos de edad (en años)																	
	Total			hasta 19			20 a 24			25 a 29			30 y más			NDI		
	Total	M	V	Total	M	V	Total	M	V	Total	M	V	Total	M	V	Total	M	V
Estudiantes	6.271	3.858	2.413	810	550	260	3.074	1.972	1.102	1.505	866	639	880	469	411	2	1	1
Nuevos Inscriptos	1.897	1.112	785	690	467	223	784	439	345	249	126	123	172	79	93	2	1	1
Reinscriptos	4.374	2.746	1.628	120	83	37	2.290	1.533	757	1.256	740	516	708	390	318	0	0	0

Aconcagua

Estudiantes, Nuevos Inscriptos, Reinscriptos 2006 y Egresados 2005 de carreras de grado y pregrado, por Ramas de Estudio (Ciencias Aplicadas, Ciencias Básicas, Ciencias de la Salud, Ciencias Humanas, Ciencias Sociales) y Disciplinas.

	Estudiantes	NI	RI	Egresados
				2005
TOTAL	6.271	1.897	4.374	227

	Ciencias Aplicadas			
	Estudiantes	NI	RI	Egresados
				2005
Arquitectura y Diseño	44	31	13	0
Astronomía				
Bioquímica y Farmacia				
Ciencias Agropecuarias				
Ciencias del Suelo				
Estadística				
Industria	155	94	61	4
Informática	190	67	123	1
Ingeniería	51	8	43	0
Meteorología				
Otras Ciencias Aplicadas				
TOTAL	440	200	240	5

	Ciencias Básicas			
	Estudiantes	NI	RI	Egresados
				2005
Biología				
Física				
Matemática				
Química				
TOTAL				

	Ciencias de la Salud			
	Estudiantes	NI	RI	Egresados
				2005
Medicina	239	53	186	15
Odontología				
Paramédicas y Auxiliares de la Medicina	347	120	227	10
Sanidad				
Veterinaria				
TOTAL	586	173	413	25

	Ciencias Humanas			
	Estudiantes	NI	RI	Egresados
				2005
Arqueología				
Artes				
Educación	36	0	36	3
Filosofía				
Historia				
Letras e Idiomas	340	74	266	36
Psicología	1.229	283	946	63
Teología				
TOTAL	1.605	357	1.248	102

	Ciencias Sociales			
	Estudiantes	NI	RI	Egresados
				2005
Cs. de la Inf. y de la Comunicación	71	28	43	0
Cs. Políticas, Rel. Internacionales y Dip.				
Demografía y Geografía				
Derecho	576	219	357	0
Economía y Administración	2.090	543	1.547	73
Relaciones Institucionales y Humanas	185	93	92	0
Sociología Antropología y Servicio Social	249	89	160	1
Otras Ciencia Sociales	469	195	274	21
TOTAL	3.640	1.167	2.473	95

Universidad Adventista del Plata

Datos particulares de la Institución

Sigla	UAP
Norma de Creación	Decreto PEN Nº 2.241 del 07/12/1990 Recon. Def. Decreto PEN Nº 595 del 09/05/2002
Rector	Contador Oscar A. RAMOS
Web	www.uapar.edu
Mail	rector@uapar.edu
Dirección	25 de Mayo 99
CP - Localidad	3103 Villa Lib. General San Martín
Provincia	Entre Ríos
Teléfono	[0343] 491-8000
Fax	[0343] 491-8001
CPRES de pertenencia	Región Centro Este

Estudiantes, Nuevos Inscriptos , Reinscriptos 2006 y Egresados 2005 de carreras de pregrado y grado.

Estudiantes	2.854
Nuevos Inscriptos	712
Reinscriptos	2.142
Egresados 2005	201

Reinscriptos de carreras de pregrado y grado por cantidad de materias aprobadas el año anterior. Año 2006.

	TOTAL	Reinscriptos según cantidad de materias aprobadas							
		0	1	2	3	4	5	6 y más	NDI
Reinscriptos	2.142	148	100	117	119	136	117	1.405	0

Estudiantes, Nuevos Inscriptos y Reinscriptos 2006 de carreras de pregrado y grado, por grupos de edad y género.

	Grupos de edad (en años)																	
	Total			hasta 19			20 a 24			25 a 29			30 y más			NDI		
	Total	M	V	Total	M	V	Total	M	V	Total	M	V	Total	M	V	Total	M	V
Estudiantes	2.854	1.508	1.346	722	438	284	1.393	772	621	475	203	272	264	95	169	0	0	0
Nuevos Inscriptos	712	389	323	418	248	170	202	104	98	52	23	29	40	14	26	0	0	0
Reinscriptos	2.142	1.119	1.023	304	190	114	1.191	668	523	423	180	243	224	81	143	0	0	0

Adventista del Plata

Estudiantes, Nuevos Inscriptos, Reinscriptos 2006 y Egresados 2005 de carreras de grado y pregrado, por Ramas de Estudio (Ciencias Aplicadas, Ciencias Básicas, Ciencias de la Salud, Ciencias Humanas, Ciencias Sociales) y Disciplinas.

	Estudiantes	NI	RI	Egresados 2005
TOTAL	2.854	712	2.142	201

	Ciencias Aplicadas			
	Estudiantes	NI	RI	Egresados 2005
Arquitectura y Diseño				
Astronomía				
Bioquímica y Farmacia				
Ciencias Agropecuarias				
Ciencias del Suelo				
Estadística				
Industria				
Informática	103	32	71	5
Ingeniería				
Meteorología				
Otras Ciencias Aplicadas				
TOTAL	103	32	71	5

	Ciencias Básicas			
	Estudiantes	NI	RI	Egresados 2005
Biología				
Física				
Matemática				
Química				
TOTAL				

	Ciencias de la Salud			
	Estudiantes	NI	RI	Egresados 2005
Medicina	536	80	456	38
Odontología				
Paramédicas y Auxiliares de la Medicina	499	167	332	13
Sanidad				
Veterinaria				
TOTAL	1.035	247	788	51

	Ciencias Humanas			
	Estudiantes	NI	RI	Egresados 2005
Arqueología				
Artes				
Educación	409	91	318	18
Filosofía				
Historia				
Letras e Idiomas	102	24	78	9
Psicología	320	78	242	11
Teología	307	80	227	38
TOTAL	1.138	273	865	76

	Ciencias Sociales			
	Estudiantes	NI	RI	Egresados 2005
Cs. de la Inf. y de la Comunicación	82	23	59	6
Cs. Políticas, Rel. Internacionales y Dip.				
Demografía y Geografía				
Derecho				
Economía y Administración	462	131	331	58
Relaciones Institucionales y Humanas				
Sociología Antropología y Servicio Social	34	6	28	5
Otras Ciencia Sociales				
TOTAL	578	160	418	69

Universidad Argentina de la Empresa

Datos particulares de la Institución

Sigla	UADE
Norma de Creación	Decreto PEN Nº 2.227 29/04/1968 Recon. Def. Decreto PEN Nº 3.825 19/06/1972
Rector	Doctor Jorge Del ÁGUILA
Web	www.uade.edu.ar
Mail	rector@uade.edu.ar
Dirección	Lima 717, 5º piso
CP - Localidad	1073 Capital Federal
Provincia	
Teléfono	[011] 4379-7601/7636/7601
Fax	[011] 4381-2807
CPRES de pertenencia	Región Metropolitana

Estudiantes, Nuevos Inscriptos , Reinscriptos 2006 y Egresados 2005 de carreras de pregrado y grado.

Estudiantes	19.254
Nuevos Inscriptos	4.151
Reinscriptos	15.103
Egresados 2005	1.463

Reinscriptos de carreras de pregrado y grado por cantidad de materias aprobadas el año anterior. Año 2006.

	TOTAL	Reinscriptos según cantidad de materias aprobadas							
		0	1	2	3	4	5	6 y más	NDI
Reinscriptos	15.103	3.901	1.998	1.922	1.596	1.287	1.045	3.354	0

Estudiantes, Nuevos Inscriptos y Reinscriptos 2006 de carreras de pregrado y grado, por grupos de edad y género.

	Grupos de edad (en años)																	
	Total			hasta 19			20 a 24			25 a 29			30 y más			NDI		
	Total	M	V	Total	M	V	Total	M	V	Total	M	V	Total	M	V	Total	M	V
Estudiantes	19.254	8.562	10.692	4.005	2.123	1.882	9.492	4.326	5.166	3.841	1.431	2.410	1.916	682	1.234	0	0	0
Nuevos Inscriptos	4.151	1.863	2.288	1.546	730	816	1.769	790	979	590	241	349	246	102	144	0	0	0
Reinscriptos	15.103	6.699	8.404	2.459	1.393	1.066	7.723	3.536	4.187	3.251	1.190	2.061	1.670	580	1.090	0	0	0

Argentina de la Empresa

Estudiantes, Nuevos Inscriptos, Reinscritos 2006 y Egresados 2005 de carreras de grado y pregrado, por Ramas de Estudio (Ciencias Aplicadas, Ciencias Básicas, Ciencias de la Salud, Ciencias Humanas, Ciencias Sociales) y Disciplinas.

	Estudiantes	NI	RI	Egresados
				2005
TOTAL	19.254	4.151	15.103	1.463

	Ciencias Aplicadas			
	Estudiantes	NI	RI	Egresados 2005
Arquitectura y Diseño	816	115	701	43
Astronomía				
Bioquímica y Farmacia				
Ciencias Agropecuarias	2	0	2	0
Ciencias del Suelo				
Estadística				
Industria	893	193	700	68
Informática	1.444	222	1.222	234
Ingeniería	498	127	371	21
Meteorología				
Otras Ciencias Aplicadas				
TOTAL	3.653	657	2.996	366

	Ciencias Básicas			
	Estudiantes	NI	RI	Egresados 2005
Biología				
Física				
Matemática				
Química				
TOTAL				

	Ciencias de la Salud			
	Estudiantes	NI	RI	Egresados 2005
Medicina				
Odontología				
Paramédicas y Auxiliares de la Medicina				
Sanidad				
Veterinaria				
TOTAL				

	Ciencias Humanas			
	Estudiantes	NI	RI	Egresados 2005
Arqueología				
Artes				
Educación				
Filosofía				
Historia				
Letras e Idiomas	237	67	170	42
Psicología	104	24	80	0
Teología				
TOTAL	341	91	250	42

	Ciencias Sociales			
	Estudiantes	NI	RI	Egresados 2005
Cs. de la Inf. y de la Comunicación	946	214	732	70
Cs. Políticas, Rel. Internacionales y Dip.	270	61	209	0
Demografía y Geografía	158	31	127	0
Derecho	1.101	291	810	36
Economía y Administración	10.235	2.460	7.775	678
Relaciones Institucionales y Humanas	2.550	346	2.204	271
Sociología Antropología y Servicio Social				
Otras Ciencia Sociales				
TOTAL	15.260	3.403	11.857	1.055

Universidad Argentina J. F. Kennedy

Datos particulares de la Institución

Sigla	UK
Norma de Creación	Recon. Def. Decreto PEN N° 543 del 23/03/1981
Rectora	Doctora María Elisa HERREN de DAVID
Web	www.kennedy.edu.ar
Mail	rectorado@kennedy.edu.ar
Dirección	Bartolomé Mitre 1411 1° Piso
CP - Localidad	1037 Capital Federal
Provincia	
Teléfono	[011] 437-49859 (C)4374-5211
Fax	[011] 4372-2271
CPRES de pertenencia	Región Metropolitana

Estudiantes, Nuevos Inscriptos , Reinscriptos 2006 y Egresados 2005 de carreras de pregrado y grado.

Estudiantes	16.678
Nuevos Inscriptos	3.615
Reinscriptos	13.063
Egresados 2005	713

Reinscriptos de carreras de pregrado y grado por cantidad de materias aprobadas el año anterior. Año 2006.

	TOTAL	Reinscriptos según cantidad de materias aprobadas							
		0	1	2	3	4	5	6 y más	NDI
Reinscriptos	13.063	3.376	1.501	1.430	1.405	1.130	1.032	3.189	0

Estudiantes, Nuevos Inscriptos y Reinscriptos 2006 de carreras de pregrado y grado, por grupos de edad y género.

	Grupos de edad (en años)																	
	Total			hasta 19			20 a 24			25 a 29			30 y más			NDI		
	Total	M	V	Total	M	V	Total	M	V	Total	M	V	Total	M	V	Total	M	V
Estudiantes	16.678	8.772	7.906	939	535	404	4.407	2.351	2.056	5.096	2.667	2.429	6.155	3.196	2.959	81	23	58
Nuevos Inscriptos	3.615	1.861	1.754	611	361	250	1.366	694	672	863	413	450	775	393	382	0	0	0
Reinscriptos	13.063	6.911	6.152	328	174	154	3.041	1.657	1.384	4.233	2.254	1.979	5.380	2.803	2.577	81	23	58

Argentina John F. Kennedy

Estudiantes, Nuevos Inscriptos, Reinscriptos 2006 y Egresados 2005 de carreras de grado y pregrado, por Ramas de Estudio (Ciencias Aplicadas, Ciencias Básicas, Ciencias de la Salud, Ciencias Humanas, Ciencias Sociales) y Disciplinas.

	Estudiantes	NI	RI	Egresados
				2005
TOTAL	16.678	3.615	13.063	713

	Ciencias Aplicadas			
	Estudiantes	NI	RI	Egresados
				2005
Arquitectura y Diseño	609	137	472	36
Astronomía				
Bioquímica y Farmacia	1.528	352	1.176	66
Ciencias Agropecuarias				
Ciencias del Suelo				
Estadística				
Industria				
Informática	1.853	341	1.512	80
Ingeniería				
Meteorología				
Otras Ciencias Aplicadas				
TOTAL	3.990	830	3.160	182

	Ciencias Humanas			
	Estudiantes	NI	RI	Egresados
				2005
Arqueología				
Artes	42	10	32	1
Educación	302	67	235	31
Filosofía				
Historia				
Letras e Idiomas				
Psicología	2.840	607	2.233	109
Teología				
TOTAL	3.184	684	2.500	141

	Ciencias Básicas			
	Estudiantes	NI	RI	Egresados
				2005
Biología				
Física				
Matemática				
Química	82	22	60	5
TOTAL	82	22	60	5

	Ciencias Sociales			
	Estudiantes	NI	RI	Egresados
				2005
Cs. de la Inf. y de la Comunicación	443	99	344	23
Cs. Políticas, Rel. Internacionales y Dip.	215	48	167	18
Demografía y Geografía	438	87	351	16
Derecho	2.054	538	1.516	99
Economía y Administración	3.729	821	2.908	133
Relaciones Institucionales y Humanas	1.038	217	821	45
Sociología Antropología y Servicio Social	161	37	124	6
Otras Ciencias Sociales				
TOTAL	8.078	1.847	6.231	340

	Ciencias de la Salud			
	Estudiantes	NI	RI	Egresados
				2005
Medicina				
Odontología	1.344	232	1.112	45
Paramédicas y Auxiliares de la Medicina				
Sanidad				
Veterinaria				
TOTAL	1.344	232	1.112	45

Universidad Atlántida Argentina

Datos particulares de la Institución

Sigla	UAA
Norma de Creación	Decreto PEN 491 del 05/04/1994
Rector	Doctor Osvaldo Juan de CARLI
Web	w w w .atlantida.edu.ar
Mail	uaarector@atlantida.edu.ar
Dirección	Diagonal Rivadavia 515
CP - Localidad	7109 Mar de Ajó
Provincia	Buenos Aires
Teléfono	[02257] 42-0338/9300
Fax	[02257] 42-0338
CPRES de pertenencia	Región Bonaerense

Estudiantes, Nuevos Inscriptos , Reinscriptos 2006 y Egresados 2005 de carreras de pregrado y grado.

Estudiantes	1.385
Nuevos Inscriptos	425
Reinscriptos	960
Egresados 2005	114

Reinscriptos de carreras de pregrado y grado por cantidad de materias aprobadas el año anterior. Año 2006.

	TOTAL	Reinscriptos según cantidad de materias aprobadas							
		0	1	2	3	4	5	6 y más	NDI
Reinscriptos	960	129	96	99	107	84	77	368	0

Estudiantes, Nuevos Inscriptos y Reinscriptos 2006 de carreras de pregrado y grado, por grupos de edad y género.

	Grupos de edad (en años)																	
	Total			hasta 19			20 a 24			25 a 29			30 y más			NDI		
	Total	M	V	Total	M	V	Total	M	V	Total	M	V	Total	M	V	Total	M	V
Estudiantes	1.385	724	661	188	112	76	516	293	223	315	153	162	366	166	200	0	0	0
Nuevos Inscriptos	425	227	198	146	89	57	106	53	53	81	40	41	92	45	47	0	0	0
Reinscriptos	960	497	463	42	23	19	410	240	170	234	113	121	274	121	153	0	0	0

Atlántida Argentina

Estudiantes, Nuevos Inscriptos, Reinscriptos 2006 y Egresados 2005 de carreras de grado y pregrado, por Ramas de Estudio (Ciencias Aplicadas, Ciencias Básicas, Ciencias de la Salud, Ciencias Humanas, Ciencias Sociales) y Disciplinas.

	Estudiantes	NI	RI	Egresados
				2005
TOTAL	1.385	425	960	114

	Ciencias Aplicadas			
	Estudiantes	NI	RI	Egresados
				2005
Arquitectura y Diseño				
Astronomía				
Bioquímica y Farmacia				
Ciencias Agropecuarias				
Ciencias del Suelo				
Estadística				
Industria				
Informática	117	32	85	17
Ingeniería				
Meteorología				
Otras Ciencias Aplicadas				
TOTAL	117	32	85	17

	Ciencias Básicas			
	Estudiantes	NI	RI	Egresados
				2005
Biología				
Física				
Matemática				
Química				
TOTAL				

	Ciencias de la Salud			
	Estudiantes	NI	RI	Egresados
				2005
Medicina				
Odontología				
Paramédicas y Auxiliares de la Medicina				
Sanidad				
Veterinaria				
TOTAL				

	Ciencias Humanas			
	Estudiantes	NI	RI	Egresados
				2005
Arqueología				
Artes				
Educación				
Filosofía				
Historia				
Letras e Idiomas				
Psicología	167	60	107	10
Teología				
TOTAL	167	60	107	10

	Ciencias Sociales			
	Estudiantes	NI	RI	Egresados
				2005
Cs. de la Inf. y de la Comunicación				
Cs. Políticas, Rel. Internacionales y Dip.				
Demografía y Geografía	84	19	65	4
Derecho	496	151	345	24
Economía y Administración	521	163	358	59
Relaciones Institucionales y Humanas				
Sociología Antropología y Servicio Social				
Otras Ciencias Sociales				
TOTAL	1.101	333	768	87

Universidad Austral

Datos particulares de la Institución

Sigla	UA
Norma de Creación	Resolución Ministerial N° 289 del 04/03/1991 Recon. Def. Decreto PEN N° 300 del 12/02/2002
Rector	Doctor José Alejandro CONSIGLI
Web	www.austral.edu.ar
Mail	rectorado@rec.austral.edu.ar
Dirección	Av. Juan de Garay 125 piso 6°
CP - Localidad	1063 Capital Federal
Provincia	
Teléfono	[011] 5921-8015/5921-8014/5921-8000
Fax	[011] 5921-8013
CPRES de pertenencia	Región Metropolitana

Estudiantes, Nuevos Inscriptos , Reinscriptos 2006 y Egresados 2005 de carreras de pregrado y grado.

Estudiantes	2.355
Nuevos Inscriptos	582
Reinscriptos	1.773
Egresados 2005	297

Reinscriptos de carreras de pregrado y grado por cantidad de materias aprobadas el año anterior. Año 2006.

	TOTAL	Reinscriptos según cantidad de materias aprobadas							
		0	1	2	3	4	5	6 y más	NDI
Reinscriptos	1.773	315	130	112	135	125	148	808	0

Estudiantes, Nuevos Inscriptos y Reinscriptos 2006 de carreras de pregrado y grado, por grupos de edad y género.

	Grupos de edad (en años)																	
				hasta 19			20 a 24			25 a 29			30 y más			NDI		
	Total	M	V	Total	M	V	Total	M	V	Total	M	V	Total	M	V	Total	M	V
Estudiantes	2.355	1.190	1.165	697	365	332	1.252	607	645	243	113	130	132	90	42	31	15	16
Nuevos Inscriptos	582	313	269	406	218	188	116	49	67	18	14	4	26	22	4	16	10	6
Reinscriptos	1.773	877	896	291	147	144	1.136	558	578	225	99	126	106	68	38	15	5	10

Estudiantes, Nuevos Inscriptos, Reinscriptos 2006 y Egresados 2005 de carreras de grado y pregrado, por Ramas de Estudio (Ciencias Aplicadas, Ciencias Básicas, Ciencias de la Salud, Ciencias Humanas, Ciencias Sociales) y Disciplinas.

	Estudiantes	NI	RI	Egresados
				2005
TOTAL	2.355	582	1.773	297

	Ciencias Aplicadas			
	Estudiantes	NI	RI	Egresados
				2005
Arquitectura y Diseño				
Astronomía				
Bioquímica y Farmacia				
Ciencias Agropecuarias				
Ciencias del Suelo				
Estadística				
Industria	241	64	177	14
Informática	107	12	95	3
Ingeniería				
Meteorología				
Otras Ciencias Aplicadas				
TOTAL	348	76	272	17

	Ciencias Básicas			
	Estudiantes	NI	RI	Egresados
				2005
Biología				
Física				
Matemática				
Química				
TOTAL				

	Ciencias de la Salud			
	Estudiantes	NI	RI	Egresados
				2005
Medicina	479	101	378	74
Odontología				
Paramédicas y Auxiliares de la Medicina	194	79	115	27
Sanidad				
Veterinaria				
TOTAL	673	180	493	101

	Ciencias Humanas			
	Estudiantes	NI	RI	Egresados
				2005
Arqueología				
Artes				
Educación	20	0	20	0
Filosofía				
Historia				
Letras e Idiomas				
Psicología				
Teología				
TOTAL	20	0	20	0

	Ciencias Sociales			
	Estudiantes	NI	RI	Egresados
				2005
Cs. de la Inf. y de la Comunicación	499	105	394	104
Cs. Políticas, Rel. Internacionales y Dip.				
Demografía y Geografía				
Derecho	347	100	247	28
Economía y Administración	468	121	347	47
Relaciones Institucionales y Humanas				
Sociología Antropología y Servicio Social				
Otras Ciencia Sociales				
TOTAL	1.314	326	988	179

Universidad de Belgrano

Datos particulares de la Institución

Sigla	UB
Norma de Creación	Decreto PEN N° 2.227 del 29/04/1968
Presidente	Doctor Avelino José PORTO
Web	www.ub.edu.ar
Mail	porto@ub.edu.ar
Dirección	Zabala 1837 piso 2°
CP - Localidad	1426 Capital Federal
Provincia	
Teléfono	[011] 4576-3928/3944 (C)4788-5400
Fax	[011] 4576-3923
CPRES de pertenencia	Región Metropolitana

Estudiantes, Nuevos Inscriptos , Reinscriptos 2006 y Egresados 2005 de carreras de pregrado y grado (*).

Estudiantes	11.015
Nuevos Inscriptos	3.746
Reinscriptos	7.269
Egresados 2005	921

Reinscriptos de carreras de pregrado y grado por cantidad de materias aprobadas el año anterior. Año 2006.

	TOTAL	Reinscriptos según cantidad de materias aprobadas							
		0	1	2	3	4	5	6 y más	NDI
Reinscriptos	7.269	1.495	434	467	657	470	486	3.260	0

Estudiantes, Nuevos Inscriptos y Reinscriptos 2006 de carreras de pregrado y grado, por grupos de edad y género.

	Grupos de edad (en años)																	
	Total			hasta 19			20 a 24			25 a 29			30 y más			NDI		
	Total	M	V	Total	M	V	Total	M	V	Total	M	V	Total	M	V	Total	M	V
Estudiantes	11.015	5.468	5.547	360	205	155	4.117	2.126	1.991	2.584	1.204	1.380	1.362	662	700	2592	1271	1321
Nuevos Inscriptos	3.746	1.861	1.885	299	173	126	1.134	550	584	320	168	152	239	135	104	1.754	835	919
Reinscriptos	7.269	3.607	3.662	61	32	29	2.983	1.576	1.407	2.264	1.036	1.228	1.123	527	596	838	436	402

(*) Los datos informados corresponden al año 2005. No se dispone de información para el año 2006

Belgrano

Estudiantes, Nuevos Inscriptos, Reinscriptos 2006 y Egresados 2005 de carreras de grado y pregrado, por Ramas de Estudio (Ciencias Aplicadas, Ciencias Básicas, Ciencias de la Salud, Ciencias Humanas, Ciencias Sociales) y Disciplinas (*).

	Estudiantes	NI	RI	Egresados 2005
TOTAL	11.015	3.746	7.269	921

	Ciencias Aplicadas			
	Estudiantes	NI	RI	Egresados 2005
Arquitectura y Diseño	1.334	292	1.042	91
Astronomía				
Bioquímica y Farmacia	86	37	49	13
Ciencias Agropecuarias	912	564	348	23
Ciencias del Suelo				
Estadística				
Industria	98	19	79	12
Informática	406	49	357	30
Ingeniería	125	46	79	24
Meteorología				
Otras Ciencias Aplicadas				
TOTAL	2.961	1.007	1.954	193

	Ciencias Básicas			
	Estudiantes	NI	RI	Egresados 2005
Biología	44	12	32	7
Física				
Matemática				
Química	22	7	15	2
TOTAL	66	19	47	9

	Ciencias de la Salud			
	Estudiantes	NI	RI	Egresados 2005
Medicina				
Odontología				
Paramédicas y Auxiliares de la Medicina	151	29	122	14
Sanidad				
Veterinaria				
TOTAL	151	29	122	14

	Ciencias Humanas			
	Estudiantes	NI	RI	Egresados 2005
Arqueología				
Artes	50	38	12	0
Educación	1	0	1	2
Filosofía				
Historia				
Letras e Idiomas	104	26	78	15
Psicología	1.022	170	852	110
Teología				
TOTAL	1.177	234	943	127

	Ciencias Sociales			
	Estudiantes	NI	RI	Egresados 2005
Cs. de la Inf. y de la Comunicación	385	60	325	45
Cs. Políticas, Rel. Internacionales y Dip.	265	65	200	25
Demografía y Geografía	796	498	298	27
Derecho	1.510	261	1.249	155
Economía y Administración	3.540	1.529	2.011	326
Relaciones Institucionales y Humanas	164	44	120	0
Sociología Antropología y Servicio Social				
Otras Ciencia Sociales				
TOTAL	6.660	2.457	4.203	578

(*). No se disponen datos del año 2006, se repite la información del año 2005.

Universidad Blas Pascal

Datos particulares de la Institución

Sigla	UBP
Norma de Creación	Resolución Ministerial N° 2.358 del 21/12/1990 Recon. Def. Decreto PEN N° 130 del 15/2/2007
Rector	Licenciado Eduardo SÁNCHEZ MARTÍNEZ
Web	w w w .ubp.edu.ar
Mail	esanchezmartinez@ubp.edu.ar
Dirección	Av. Donato Alvarez 380
CP - Localidad	5147 Argüello
Provincia	Córdoba
Teléfono	[0351] 414-4444
Fax	[0351] 414-4400
CPRES de pertenencia	Región Centro Oeste

Estudiantes, Nuevos Inscriptos , Reinscriptos 2006 y Egresados 2005 de carreras de pregrado y grado.

Estudiantes	7.188
Nuevos Inscriptos	3.320
Reinscriptos	3.868
Egresados 2005	1.341

Reinscriptos de carreras de pregrado y grado por cantidad de materias aprobadas el año anterior. Año 2006.

	TOTAL	Reinscriptos según cantidad de materias aprobadas							
		0	1	2	3	4	5	6 y más	NDI
Reinscriptos	3.868	812	377	401	360	334	279	1.305	0

Estudiantes, Nuevos Inscriptos y Reinscriptos 2006 de carreras de pregrado y grado, por grupos de edad y género.

	Grupos de edad (en años)																	
				hasta 19			20 a 24			25 a 29			30 y más			NDI		
	Total	M	V	Total	M	V	Total	M	V	Total	M	V	Total	M	V	Total	M	V
Estudiantes	7.188	3.661	3.527	621	371	250	2.576	1.313	1.263	1.840	893	947	2.151	1.084	1.067	0	0	0
Nuevos Inscriptos	3.320	1.745	1.575	503	306	197	967	492	475	776	408	368	1.074	539	535	0	0	0
Reinscriptos	3.868	1.916	1.952	118	65	53	1.609	821	788	1.064	485	579	1.077	545	532	0	0	0

Estudiantes, Nuevos Inscriptos, Reinscriptos 2006 y Egresados 2005 de carreras de grado y pregrado, por Ramas de Estudio (Ciencias Aplicadas, Ciencias Básicas, Ciencias de la Salud, Ciencias Humanas, Ciencias Sociales) y Disciplinas.

	Estudiantes	NI	RI	Egresados
				2005
TOTAL	7.188	3.320	3.868	1.341

	Ciencias Aplicadas			
	Estudiantes	NI	RI	Egresados
				2005
Arquitectura y Diseño	265	80	185	81
Astronomía				
Bioquímica y Farmacia				
Ciencias Agropecuarias				
Ciencias del Suelo				
Estadística	0	0	0	2
Industria				
Informática	360	168	192	44
Ingeniería	277	35	242	123
Meteorología				
Otras Ciencias Aplicadas				
TOTAL	902	283	619	250

	Ciencias Básicas			
	Estudiantes	NI	RI	Egresados
				2005
Biología	345	160	185	24
Física				
Matemática				
Química				
TOTAL	345	160	185	24

	Ciencias de la Salud			
	Estudiantes	NI	RI	Egresados
				2005
Medicina				
Odontología				
Paramédicas y Auxiliares de la Medicina				
Sanidad				
Veterinaria				
TOTAL				

	Ciencias Humanas			
	Estudiantes	NI	RI	Egresados
				2005
Arqueología				
Artes	76	40	36	11
Educación	200	96	104	169
Filosofía				
Historia				
Letras e Idiomas				
Psicología				
Teología				
TOTAL	276	136	140	180

	Ciencias Sociales			
	Estudiantes	NI	RI	Egresados
				2005
Cs. de la Inf. y de la Comunicación	154	120	34	41
Cs. Políticas, Rel. Internacionales y Dip.				
Demografía y Geografía	623	228	395	315
Derecho	2.177	905	1.272	268
Economía y Administración	2.711	1.488	1.223	261
Relaciones Institucionales y Humanas	0	0	0	2
Sociología Antropología y Servicio Social				
Otras Ciencia Sociales				
TOTAL	5.665	2.741	2.924	887

Universidad CAECE

Datos particulares de la Institución

Sigla	CAECE
Norma de Creación	Decreto PEN Nº 2.227 del 29/04/1968 Recon. Def. Nº 1.295 del 10/08/1987
Rector	Profesor Jorge Eduardo BOSCH
Web	w w w .caece.edu.ar
Mail	rectorado@caece.edu.ar
Dirección	Junin 516
CP - Localidad	1026 Capital Federal
Provincia	
Teléfono	[011] 5252-2811 (C)5252-2800
Fax	[011] 5252-2820
CPRES de pertenencia	Región Metropolitana

Estudiantes, Nuevos Inscriptos , Reinscriptos 2006 y Egresados 2005 de carreras de pregrado y grado.

Estudiantes	2.831
Nuevos Inscriptos	1.043
Reinscriptos	1.788
Egresados 2005	515

Reinscriptos de carreras de pregrado y grado por cantidad de materias aprobadas el año anterior. Año 2006.

	TOTAL	Reinscriptos según cantidad de materias aprobadas							
		0	1	2	3	4	5	6 y más	NDI
Reinscriptos	1.788	210	146	149	170	134	143	797	39

Estudiantes, Nuevos Inscriptos y Reinscriptos 2006 de carreras de pregrado y grado, por grupos de edad y género.

	Grupos de edad (en años)																	
				hasta 19			20 a 24			25 a 29			30 y más			NDI		
	Total	M	V	Total	M	V	Total	M	V	Total	M	V	Total	M	V	Total	M	V
Estudiantes	2.831	1.426	1.405	31	16	15	755	376	379	839	372	467	936	487	449	270	175	95
Nuevos Inscriptos	1.043	578	465	36	18	18	335	158	177	253	126	127	304	188	116	115	88	27
Reinscriptos	1.788	848	940	420	218	202	586	246	340	632	299	333	155	87	68

Estudiantes, Nuevos Inscriptos, Reinscriptos 2006 y Egresados 2005 de carreras de grado y pregrado, por Ramas de Estudio (Ciencias Aplicadas, Ciencias Básicas, Ciencias de la Salud, Ciencias Humanas, Ciencias Sociales) y Disciplinas.

	Estudiantes	NI	RI	Egresados 2005
TOTAL	2.831	1.043	1.788	515

	Ciencias Aplicadas			
	Estudiantes	NI	RI	Egresados 2005
Arquitectura y Diseño	0	0	0	3
Astronomía				
Bioquímica y Farmacia				
Ciencias Agropecuarias				
Ciencias del Suelo				
Estadística				
Industria				
Informática	818	299	519	66
Ingeniería				
Meteorología				
Otras Ciencias Aplicadas				
TOTAL	818	299	519	69

	Ciencias Básicas			
	Estudiantes	NI	RI	Egresados 2005
Biología	269	99	170	13
Física	5	3	2	1
Matemática	160	56	104	25
Química	17	13	4	1
TOTAL	451	171	280	40

	Ciencias de la Salud			
	Estudiantes	NI	RI	Egresados 2005
Medicina				
Odontología				
Paramédicas y Auxiliares de la Medicina				
Sanidad				
Veterinaria				
TOTAL				

	Ciencias Humanas			
	Estudiantes	NI	RI	Egresados 2005
Arqueología				
Artes	1	1	0	1
Educación	599	269	330	136
Filosofía	3	2	1	0
Historia				
Letras e Idiomas	58	24	34	0
Psicología	134	82	52	33
Teología				
TOTAL	795	378	417	170

	Ciencias Sociales			
	Estudiantes	NI	RI	Egresados 2005
Cs. de la Inf. y de la Comunicación	198	59	139	31
Cs. Políticas, Rel. Internacionales y Dip.				
Demografía y Geografía	52	16	36	15
Derecho				
Economía y Administración	517	120	397	189
Relaciones Institucionales y Humanas	0	0	0	1
Sociología Antropología y Servicio Social				
Otras Ciencia Sociales				
TOTAL	767	195	572	236

Pontificia Universidad Católica Argentina Santa María de los Bs.As.

Datos particulares de la Institución

Sigla	UCA
Norma de Creación	Decreto PEN N°14.397 del 02/11/1959
Rector	Monseñor Doctor Alfredo Horacio ZECCA
Web	www.uca.edu.ar
Mail	rector@uca.edu.ar
Dirección	Av. Alicia Moreau de Justo 1300 "Edificio Sta María de los Bs. As."
CP - Localidad	1107 Capital Federal
Provincia	
Teléfono	[011] 4349-0251/4349-0200/43380600
Fax	[011] 4349-0273
CPRES de pertenencia	Región Metropolitana

Estudiantes, Nuevos Inscriptos , Reinscriptos 2006 y Egresados 2005 de carreras de pregrado y grado.

Estudiantes	19.159
Nuevos Inscriptos	6.107
Reinscriptos	13.052
Egresados 2005	2.055

Reinscriptos de carreras de pregrado y grado por cantidad de materias aprobadas el año anterior. Año 2006. (*)

	TOTAL	Reinscriptos según cantidad de materias aprobadas							
		0	1	2	3	4	5	6 y más	NDI
Reinscriptos	13.052	2.597	1.206	1.188	1.177	1.120	1.040	4.230	494

(*) Se distribuyen los valores que están en NDI según la participación de cada valor en el total de las universidades o institutos.

Estudiantes, Nuevos Inscriptos y Reinscriptos 2006 de carreras de pregrado y grado, por grupos de edad y género.

	Grupos de edad (en años)																	
	Total			hasta 19			20 a 24			25 a 29			30 y más			NDI		
	Total	M	V	Total	M	V	Total	M	V	Total	M	V	Total	M	V	Total	M	V
Estudiantes	19.159	9.490	9.669	0	0	0	0	0	0	0	0	0	0	0	0	19159	9490	9669
Nuevos Inscriptos	6.107	3.153	2.954	0	0	0	0	0	0	0	0	0	0	0	0	6.107	3.153	2.954
Reinscriptos	13.052	6.337	6.715	0	0	0	0	0	0	0	0	0	0	0	0	13.052	6.337	6.715

Estudiantes, Nuevos Inscriptos, Reinscriptos 2006 y Egresados 2005 de carreras de grado y pregrado, por Ramas de Estudio (Ciencias Aplicadas, Ciencias Básicas, Ciencias de la Salud, Ciencias Humanas, Ciencias Sociales) y Disciplinas.

	Estudiantes	NI	RI	Egresados
				2005
TOTAL	19.159	6.107	13.052	2.055

	Ciencias Aplicadas			
	Estudiantes	NI	RI	Egresados
				2005
Arquitectura y Diseño				
Astronomía				
Bioquímica y Farmacia				
Ciencias Agropecuarias	461	142	319	23
Ciencias del Suelo				
Estadística				
Industria	1.385	452	933	163
Informática	519	170	349	30
Ingeniería	224	57	167	7
Meteorología				
Otras Ciencias Aplicadas				
TOTAL	2.589	821	1.768	223

	Ciencias Básicas			
	Estudiantes	NI	RI	Egresados
				2005
Biología	266	72	194	39
Física				
Matemática				
Química	88	34	54	10
TOTAL	354	106	248	49

	Ciencias de la Salud			
	Estudiantes	NI	RI	Egresados
				2005
Medicina				
Odontología				
Paramédicas y Auxiliares de la Medicina				
Sanidad				
Veterinaria				
TOTAL				

	Ciencias Humanas			
	Estudiantes	NI	RI	Egresados
				2005
Arqueología				
Artes	345	115	230	14
Educación	1.377	460	917	192
Filosofía	129	41	88	19
Historia	164	94	70	1
Letras e Idiomas	461	243	218	34
Psicología	1.380	317	1.063	149
Teología	467	102	365	57
TOTAL	4.323	1.372	2.951	466

	Ciencias Sociales			
	Estudiantes	NI	RI	Egresados
				2005
Cs. de la Inf. y de la Comunicación	944	435	509	68
Cs. Políticas, Rel. Internacionales y Dip.	931	384	547	85
Demografía y Geografía				
Derecho	4.404	1.165	3.239	453
Economía y Administración	5.614	1.824	3.790	711
Relaciones Institucionales y Humanas				
Sociología Antropología y Servicio Social				
Otras Ciencia Sociales				
TOTAL	11.893	3.808	8.085	1.317

Universidad Católica de Córdoba

Datos particulares de la Institución

Sigla	UCCOR
Norma de Creación	Decreto PEN N° 10.035 del 20/08/1959
Rector	Licenciado Luis Rafael VELASCO
Web	www.uccor.edu.ar
Mail	rector@uccor.edu.ar
Dirección	Camino a Alta Gracia Km. 10
CP - Localidad	5000 Córdoba
Provincia	Córdoba
Teléfono	[0351] 493-8001/493-8000/8002
Fax	[0351] 493-8001
CPRES de pertenencia	Región Centro Oeste

Estudiantes, Nuevos Inscriptos , Reinscriptos 2006 y Egresados 2005 de carreras de pregrado y grado.

Estudiantes	7.636
Nuevos Inscriptos	2.317
Reinscriptos	5.319
Egresados 2005	995

Reinscriptos de carreras de pregrado y grado por cantidad de materias aprobadas el año anterior. Año 2006.

	TOTAL	Reinscriptos según cantidad de materias aprobadas							
		0	1	2	3	4	5	6 y más	NDI
Reinscriptos	5.319	536	502	439	499	581	517	2.245	0

Estudiantes, Nuevos Inscriptos y Reinscriptos 2006 de carreras de pregrado y grado, por grupos de edad y género.

	Grupos de edad (en años)																	
	Total			hasta 19			20 a 24			25 a 29			30 y más			NDI		
	Total	M	V	Total	M	V	Total	M	V	Total	M	V	Total	M	V	Total	M	V
Estudiantes	7.636	3.802	3.834	1.071	539	532	3.803	1.921	1.882	1.334	623	711	1.428	719	709	0	0	0
Nuevos Inscriptos	2.317	1.143	1.174	878	442	436	653	320	333	245	119	126	541	262	279	0	0	0
Reinscriptos	5.319	2.659	2.660	193	97	96	3.150	1.601	1.549	1.089	504	585	887	457	430	0	0	0

Católica de Córdoba

Estudiantes, Nuevos Inscriptos, Reinscriptos 2006 y Egresados 2005 de carreras de grado y pregrado, por Ramas de Estudio (Ciencias Aplicadas, Ciencias Básicas, Ciencias de la Salud, Ciencias Humanas, Ciencias Sociales) y Disciplinas.

	Estudiantes	NI	RI	Egresados 2005
TOTAL	7.636	2.317	5.319	995

	Ciencias Aplicadas			
	Estudiantes	NI	RI	Egresados 2005
Arquitectura y Diseño	408	134	274	42
Astronomía				
Bioquímica y Farmacia	447	127	320	24
Ciencias Agropecuarias	366	119	247	31
Ciencias del Suelo				
Estadística				
Industria	267	79	188	29
Informática	123	19	104	9
Ingeniería	353	89	264	21
Meteorología				
Otras Ciencias Aplicadas				
TOTAL	1.964	567	1.397	156

	Ciencias Básicas			
	Estudiantes	NI	RI	Egresados 2005
Biología				
Física				
Matemática				
Química				
TOTAL				

	Ciencias de la Salud			
	Estudiantes	NI	RI	Egresados 2005
Medicina	498	91	407	51
Odontología				
Paramédicas y Auxiliares de la Medicina				
Sanidad				
Veterinaria	529	107	422	43
TOTAL	1.027	198	829	94

	Ciencias Humanas			
	Estudiantes	NI	RI	Egresados 2005
Arqueología				
Artes				
Educación	431	207	224	138
Filosofía	50	14	36	6
Historia	28	8	20	6
Letras e Idiomas	31	8	23	4
Psicología	69	69	0	0
Teología	33	8	25	0
TOTAL	642	314	328	154

	Ciencias Sociales			
	Estudiantes	NI	RI	Egresados 2005
Cs. de la Inf. y de la Comunicación				
Cs. Políticas, Rel. Internacionales y Dip.	459	173	286	29
Demografía y Geografía				
Derecho	1.063	272	791	91
Economía y Administración	2.314	793	1.521	415
Relaciones Institucionales y Humanas				
Sociología Antropología y Servicio Social	167	0	167	56
Otras Ciencias Sociales				
TOTAL	4.003	1.238	2.765	591

Universidad Católica de Cuyo

Datos particulares de la Institución

Sigla	UCCUYO
Norma de Creación	Decreto PEN N° 7.710 del 17/09/1963
Rectora	Doctora María Isabel LARRAURI
Web	www.uccuyo.edu.ar
Mail	rectorado@uccuyo.edu.ar rector@uccuyo.edu.ar
Dirección	Av. José Ignacio de la Roza 1516
CP - Localidad	5400 Rivadavia
Provincia	San Juan
Teléfono	[0264] 429-2317/429-2300
Fax	[0264] 429-2310
CPRES de pertenencia	Región Centro Oeste

Estudiantes, Nuevos Inscriptos , Reinscriptos 2006 y Egresados 2005 de carreras de pregrado y grado.

Estudiantes	6.219
Nuevos Inscriptos	1.496
Reinscriptos	4.723
Egresados 2005	372

Reinscriptos de carreras de pregrado y grado por cantidad de materias aprobadas el año anterior. Año 2006.

	TOTAL	Reinscriptos según cantidad de materias aprobadas							
		0	1	2	3	4	5	6 y más	NDI
Reinscriptos	4.723	749	583	558	540	503	433	1.333	24

Estudiantes, Nuevos Inscriptos y Reinscriptos 2006 de carreras de pregrado y grado, por grupos de edad y género.

	Grupos de edad (en años)																	
	Total			hasta 19			20 a 24			25 a 29			30 y más			NDI		
	Total	M	V	Total	M	V	Total	M	V	Total	M	V	Total	M	V	Total	M	V
Estudiantes	6.219	3.901	2.318	1.352	880	472	2.836	1.783	1.053	1.325	761	564	705	476	229	1	1	0
Nuevos Inscriptos	1.496	990	506	873	598	275	424	259	165	109	69	40	89	63	26	1	1	0
Reinscriptos	4.723	2.911	1.812	479	282	197	2.412	1.524	888	1.216	692	524	616	413	203	0	0	0

Católica de Cuyo

Estudiantes, Nuevos Inscriptos, Reinscritos 2006 y Egresados 2005 de carreras de grado y pregrado, por Ramas de Estudio (Ciencias Aplicadas, Ciencias Básicas, Ciencias de la Salud, Ciencias Humanas, Ciencias Sociales) y Disciplinas.

	Estudiantes	NI	RI	Egresados 2005
TOTAL	6.219	1.496	4.723	372

	Ciencias Aplicadas			
	Estudiantes	NI	RI	Egresados 2005
Arquitectura y Diseño				
Astronomía				
Bioquímica y Farmacia	384	95	289	0
Ciencias Agropecuarias				
Ciencias del Suelo				
Estadística				
Industria	144	31	113	7
Informática				
Ingeniería				
Meteorología				
Otras Ciencias Aplicadas				
TOTAL	528	126	402	7

	Ciencias Humanas			
	Estudiantes	NI	RI	Egresados 2005
Arqueología				
Artes	41	25	16	0
Educación	211	90	121	12
Filosofía	90	25	65	2
Historia				
Letras e Idiomas				
Psicología	744	241	503	30
Teología	22	7	15	0
TOTAL	1.108	388	720	44

	Ciencias Básicas			
	Estudiantes	NI	RI	Egresados 2005
Biología	17	1	16	1
Física				
Matemática				
Química				
TOTAL	17	1	16	1

	Ciencias Sociales			
	Estudiantes	NI	RI	Egresados 2005
Cs. de la Inf. y de la Comunicación				
Cs. Políticas, Rel. Internacionales y Dip.				
Demografía y Geografía	102	27	75	0
Derecho	1.444	294	1.150	60
Economía y Administración	1.582	314	1.268	106
Relaciones Institucionales y Humanas				
Sociología Antropología y Servicio Social				
Otras Ciencia Sociales				
TOTAL	3.128	635	2.493	166

	Ciencias de la Salud			
	Estudiantes	NI	RI	Egresados 2005
Medicina	310	56	254	28
Odontología				
Paramédicas y Auxiliares de la Medicina	1.128	290	838	126
Sanidad				
Veterinaria				
TOTAL	1.438	346	1.092	154

Universidad Católica de La Plata

Datos particulares de la Institución

Sigla	UCALP
Norma de Creación	Decreto PEN N° 2.227/67 29/04/1968
Rector	Ingeniero Ricardo Manuel de la TORRE
Web	w w w .ucalp.edu.ar
Mail	rectorado@ucalp.edu.ar
Dirección	Calle 13 N°1227
CP - Localidad	1900 La Plata
Provincia	Buenos Aires
Teléfono	[0221] 422-2886 [C]422-7100
Fax	[0221] 422-2886
CPRES de pertenencia	Región Bonaerense

Estudiantes, Nuevos Inscriptos , Reinscriptos 2006 y Egresados 2005 de carreras de pregrado y grado.

Estudiantes	5.362
Nuevos Inscriptos	1.859
Reinscriptos	3.503
Egresados 2005	311

Reinscriptos de carreras de pregrado y grado por cantidad de materias aprobadas el año anterior. Año 2006.

	TOTAL	Reinscriptos según cantidad de materias aprobadas							
		0	1	2	3	4	5	6 y más	NDI
Reinscriptos	3.503	210	166	270	493	580	626	1.158	0

Estudiantes, Nuevos Inscriptos y Reinscriptos 2006 de carreras de pregrado y grado, por grupos de edad y género.

	Grupos de edad (en años)																	
	Total			hasta 19			20 a 24			25 a 29			30 y más			NDI		
	Total	M	V	Total	M	V	Total	M	V	Total	M	V	Total	M	V	Total	M	V
Estudiantes	5.362	2.755	2.607	945	545	400	2.005	1.046	959	1.473	701	772	939	463	476	0	0	0
Nuevos Inscriptos	1.859	1.019	840	658	375	283	568	302	266	381	204	177	252	138	114	0	0	0
Reinscriptos	3.503	1.736	1.767	287	170	117	1.437	744	693	1.092	497	595	687	325	362	0	0	0

Católica de La Plata

Estudiantes, Nuevos Inscriptos, Reinscriptos 2006 y Egresados 2005 de carreras de grado y pregrado, por Ramas de Estudio (Ciencias Aplicadas, Ciencias Básicas, Ciencias de la Salud, Ciencias Humanas, Ciencias Sociales) y Disciplinas.

	Estudiantes	NI	RI	Egresados 2005
TOTAL	5.362	1.859	3.503	311

	Ciencias Aplicadas			
	Estudiantes	NI	RI	Egresados 2005
Arquitectura y Diseño	306	144	162	35
Astronomía				
Bioquímica y Farmacia				
Ciencias Agropecuarias				
Ciencias del Suelo				
Estadística				
Industria	103	51	52	7
Informática	135	37	98	2
Ingeniería				
Meteorología				
Otras Ciencias Aplicadas				
TOTAL	544	232	312	44

	Ciencias Básicas			
	Estudiantes	NI	RI	Egresados 2005
Biología				
Física				
Matemática				
Química				
TOTAL				

	Ciencias de la Salud			
	Estudiantes	NI	RI	Egresados 2005
Medicina				
Odontología	106	47	59	0
Paramédicas y Auxiliares de la Medicina				
Sanidad				
Veterinaria				
TOTAL	106	47	59	0

	Ciencias Humanas			
	Estudiantes	NI	RI	Egresados 2005
Arqueología				
Artes				
Educación	544	239	305	19
Filosofía				
Historia				
Letras e Idionas				
Psicología	461	146	315	44
Teología				
TOTAL	1.005	385	620	63

	Ciencias Sociales			
	Estudiantes	NI	RI	Egresados 2005
Cs. de la Inf. y de la Comunicación				
Cs. Políticas, Rel. Internacionales y Dip.	174	65	109	12
Demografía y Geografía				
Derecho	1.614	456	1.158	89
Economía y Administración	1.772	599	1.173	92
Relaciones Institucionales y Humanas	141	74	67	11
Sociología Antropología y Servicio Social	6	1	5	0
Otras Ciencia Sociales				
TOTAL	3.707	1.195	2.512	204

Universidad Católica de Salta

Datos particulares de la Institución

Sigla	UCASAL
Norma de Creación	Recon. Difinitivo Decreto PEN N° 491 del 02/09/1982
Rector	Doctor Alfredo Gustavo PUIG
Web	www.ucasal.net
Mail	rectorado@ucasal.net
Dirección	Campus Universitario Castañares
CP - Localidad	4400 Salta
Provincia	Salta
Teléfono	[0387] 426-8801/8902/03
Fax	[0387] 426-8903
CPRES de pertenencia	Región Noroeste

Estudiantes, Nuevos Inscriptos , Reinscriptos 2006 y Egresados 2005 de carreras de pregrado y grado.

Estudiantes	22.928
Nuevos Inscriptos	6.944
Reinscriptos	15.984
Egresados 2005	818

Reinscriptos de carreras de pregrado y grado por cantidad de materias aprobadas el año anterior. Año 2006.

	TOTAL	Reinscriptos según cantidad de materias aprobadas							
		0	1	2	3	4	5	6 y más	NDI
Reinscriptos	15.984	3.626	2.177	2.090	1.767	1.465	1.312	3.358	189

Estudiantes, Nuevos Inscriptos y Reinscriptos 2006 de carreras de pregrado y grado, por grupos de edad y género.

	Grupos de edad (en años)																	
	Total			hasta 19			20 a 24			25 a 29			30 y más			NDI		
	Total	M	V	Total	M	V	Total	M	V	Total	M	V	Total	M	V	Total	M	V
Estudiantes	22.928	12.629	10.299	2.371	1.430	941	8.442	4.791	3.651	5.172	2.773	2.399	6.014	3.169	2.845	929	466	463
Nuevos Inscriptos	6.944	3.509	3.435	1.785	1.106	679	1.995	988	1.007	1.037	535	502	1.171	558	613	956	322	634
Reinscriptos	15.984	9.120	6.864	586	324	262	6.447	3.803	2.644	4.135	2.238	1.897	4.843	2.611	2.232

Estudiantes, Nuevos Inscriptos, Reinscriptos 2006 y Egresados 2005 de carreras de grado y pregrado, por Ramas de Estudio (Ciencias Aplicadas, Ciencias Básicas, Ciencias de la Salud, Ciencias Humanas, Ciencias Sociales) y Disciplinas.

	Estudiantes	NI	RI	Egresados
				2005
TOTAL	22.928	6.944	15.984	818

	Ciencias Aplicadas			
	Estudiantes	NI	RI	Egresados
				2005
Arquitectura y Diseño	475	133	342	12
Astronomía				
Bioquímica y Farmacia				
Ciencias Agropecuarias	77	40	37	10
Ciencias del Suelo				
Estadística				
Industria	1.138	629	509	7
Informática	646	105	541	58
Ingeniería	128	38	90	0
Meteorología				
Otras Ciencias Aplicadas				
TOTAL	2.464	945	1.519	87

	Ciencias Básicas			
	Estudiantes	NI	RI	Egresados
				2005
Biología	64	12	52	8
Física	2	0	2	1
Matemática				
Química				
TOTAL	66	12	54	9

	Ciencias de la Salud			
	Estudiantes	NI	RI	Egresados
				2005
Medicina				
Odontología				
Paramédicas y Auxiliares de la Medicina				
Sanidad				
Veterinaria	218	84	134	0
TOTAL	218	84	134	0

	Ciencias Humanas			
	Estudiantes	NI	RI	Egresados
				2005
Arqueología				
Artes	17	17	0	0
Educación	652	136	516	72
Filosofía	134	55	79	6
Historia				
Letras e Idiomas	147	38	109	5
Psicología	957	215	742	39
Teología				
TOTAL	1.907	461	1.446	122

	Ciencias Sociales			
	Estudiantes	NI	RI	Egresados
				2005
Cs. de la Inf. y de la Comunicación	199	35	164	21
Cs. Políticas, Rel. Internacionales y Dip.	618	169	449	14
Demografía y Geografía	309	90	219	22
Derecho	10.744	3.074	7.670	349
Economía y Administración	5.518	1.785	3.733	147
Relaciones Institucionales y Humanas	339	116	223	16
Sociología Antropología y Servicio Social	160	60	100	0
Otras Ciencia Sociales	386	113	273	31
TOTAL	18.273	5.442	12.831	600

Universidad Católica de Santa Fe

Datos particulares de la Institución

Sigla	UCSF
Norma de Creación	Decreto PEN Nº 9.621 del 15/08/1960
Rector	Presbítero Licenciado Gerardo Nelson GALETTO
Web	w w w .ucsf.edu.ar
Mail	rector@ucsf.edu.ar
Dirección	Echagüe 7151
CP - Localidad	3000 Santa Fe
Provincia	Santa Fe
Teléfono	[0342] 460-3030
Fax	[0342] 460-3030
CPRES de pertenencia	Región Centro Este

Estudiantes, Nuevos Inscriptos , Reinscriptos 2006 y Egresados 2005 de carreras de pregrado y grado.

Estudiantes	6.443
Nuevos Inscriptos	1.406
Reinscriptos	5.037
Egresados 2005	375

Reinscriptos de carreras de pregrado y grado por cantidad de materias aprobadas el año anterior. Año 2006.

	TOTAL	Reinscriptos según cantidad de materias aprobadas							
		0	1	2	3	4	5	6 y más	NDI
Reinscriptos	5.037	625	566	592	601	620	626	1.407	0

Estudiantes, Nuevos Inscriptos y Reinscriptos 2006 de carreras de pregrado y grado, por grupos de edad y género.

	Grupos de edad (en años)																	
	Total			hasta 19			20 a 24			25 a 29			30 y más			NDI		
	Total	M	V	Total	M	V	Total	M	V	Total	M	V	Total	M	V	Total	M	V
Estudiantes	6.443	3.703	2.740	743	477	266	3.034	1.831	1.203	1.642	892	750	1.021	502	519	3	1	2
Nuevos Inscriptos	1.406	803	603	742	477	265	428	213	215	125	66	59	111	47	64	0	0	0
Reinscriptos	5.037	2.900	2.137	1	0	1	2.606	1.618	988	1.517	826	691	910	455	455	3	1	2

Católica de Santa Fe

Estudiantes, Nuevos Inscriptos, Reinscriptos 2006 y Egresados 2005 de carreras de grado y pregrado, por Ramas de Estudio (Ciencias Aplicadas, Ciencias Básicas, Ciencias de la Salud, Ciencias Humanas, Ciencias Sociales) y Disciplinas.

	Estudiantes	NI	RI	Egresados 2005
TOTAL	6.443	1.406	5.037	375

	Ciencias Aplicadas			
	Estudiantes	NI	RI	Egresados 2005
Arquitectura y Diseño	564	157	407	9
Astronomía				
Bioquímica y Farmacia				
Ciencias Agropecuarias				
Ciencias del Suelo	0	0	0	1
Estadística				
Industria				
Informática	77	26	51	3
Ingeniería				
Meteorología				
Otras Ciencias Aplicadas				
TOTAL	641	183	458	13

	Ciencias Básicas			
	Estudiantes	NI	RI	Egresados 2005
Biología	51	10	41	1
Física				
Matemática				
Química				
TOTAL	51	10	41	1

	Ciencias de la Salud			
	Estudiantes	NI	RI	Egresados 2005
Medicina	8	0	8	0
Odontología				
Paramédicas y Auxiliares de la Medicina				
Sanidad				
Veterinaria				
TOTAL	8	0	8	0

	Ciencias Humanas			
	Estudiantes	NI	RI	Egresados 2005
Arqueología				
Artes				
Educación	270	58	212	27
Filosofía	17	8	9	0
Historia				
Letras e Idiomas				
Psicología	932	237	695	0
Teología				
TOTAL	1.219	303	916	27

	Ciencias Sociales			
	Estudiantes	NI	RI	Egresados 2005
Cs. de la Inf. y de la Comunicación	188	23	165	23
Cs. Políticas, Rel. Internacionales y Dip.	61	17	44	0
Demografía y Geografía				
Derecho	3.017	609	2.408	203
Economía y Administración	1.258	261	997	108
Relaciones Institucionales y Humanas				
Sociología Antropología y Servicio Social				
Otras Ciencia Sociales				
TOTAL	4.524	910	3.614	334

Universidad Católica de Santiago del Estero

Datos particulares de la Institución

Sigla	UCSE
Norma de Creación	Resolución Ministerial N° 4.793 del 27/08/1969
Rector	Doctor Ariel ÁLVAREZ VALDÉS
Web	www.ucse.edu.ar
Mail	ariel.avaldes@ucse.edu.ar
Dirección	Av. Alsina y Dalmacio Vélez Sársfield
CP - Localidad	4200 Santiago del Estero
Provincia	Santiago del Estero
Teléfono	[0385] 421-1777/240306/215543/8935
Fax	[0385] 421-1777
CPRES de pertenencia	Región Noroeste

Estudiantes, Nuevos Inscriptos , Reinscriptos 2006 y Egresados 2005 de carreras de pregrado y grado.

Estudiantes	6.569
Nuevos Inscriptos	1.463
Reinscriptos	5.106
Egresados 2005	336

Reinscriptos de carreras de pregrado y grado por cantidad de materias aprobadas el año anterior. Año 2006.

	TOTAL	Reinscriptos según cantidad de materias aprobadas							
		0	1	2	3	4	5	6 y más	NDI
Reinscriptos	5.106	1.173	867	817	663	542	401	643	0

Estudiantes, Nuevos Inscriptos y Reinscriptos 2006 de carreras de pregrado y grado, por grupos de edad y género.

	Grupos de edad (en años)																	
	Total			hasta 19			20 a 24			25 a 29			30 y más			NDI		
	Total	M	V	Total	M	V	Total	M	V	Total	M	V	Total	M	V	Total	M	V
Estudiantes	6.569	3.438	3.131	691	339	352	3.184	1.631	1.553	1.541	857	684	1.153	611	542	0	0	0
Nuevos Inscriptos	1.463	688	775	598	296	302	466	191	275	189	90	99	210	111	99	0	0	0
Reinscriptos	5.106	2.750	2.356	93	43	50	2.718	1.440	1.278	1.352	767	585	943	500	443	0	0	0

Católica de Santiago del Estero

Estudiantes, Nuevos Inscriptos, Reinscriptos 2006 y Egresados 2005 de carreras de grado y pregrado, por Ramas de Estudio (Ciencias Aplicadas, Ciencias Básicas, Ciencias de la Salud, Ciencias Humanas, Ciencias Sociales) y Disciplinas.

	Estudiantes	NI	RI	Egresados 2005
TOTAL	6.569	1.463	5.106	336

	Ciencias Aplicadas			
	Estudiantes	NI	RI	Egresados 2005
Arquitectura y Diseño	134	40	94	4
Astronomía				
Bioquímica y Farmacia				
Ciencias Agropecuarias				
Ciencias del Suelo				
Estadística				
Industria				
Informática	526	96	430	50
Ingeniería	40	6	34	3
Meteorología				
Otras Ciencias Aplicadas				
TOTAL	700	142	558	57

	Ciencias Humanas			
	Estudiantes	NI	RI	Egresados 2005
Arqueología				
Artes	15	0	15	1
Educación	305	61	244	48
Filosofía				
Historia				
Letras e Idiomas				
Psicología	724	165	559	9
Teología	60	20	40	2
TOTAL	1.104	246	858	60

	Ciencias Básicas			
	Estudiantes	NI	RI	Egresados 2005
Biología				
Física				
Matemática				
Química				
TOTAL				

	Ciencias Sociales			
	Estudiantes	NI	RI	Egresados 2005
Cs. de la Inf. y de la Comunicación	158	60	98	16
Cs. Políticas, Rel. Internacionales y Dip.	89	26	63	2
Demografía y Geografía	104	72	32	8
Derecho	3.331	639	2.692	128
Economía y Administración	1.083	278	805	65
Relaciones Institucionales y Humanas				
Sociología Antropología y Servicio Social				
Otras Ciencia Sociales				
TOTAL	4.765	1.075	3.690	219

	Ciencias de la Salud			
	Estudiantes	NI	RI	Egresados 2005
Medicina				
Odontología				
Paramédicas y Auxiliares de la Medicina				
Sanidad				
Veterinaria				
TOTAL				

Universidad del CEMA

Datos particulares de la Institución

Sigla	CEMA
Norma de Creación	Decreto PEN N° 95 del 19/01/1995 Resolución Ministerial N° 1.655 del 11/09/1997
Rector	Doctor Carlos Alfredo RODRIGUEZ
Web	www.cema.edu.ar
Mail	cr@cema.edu.ar
Dirección	Av. Córdoba 374
CP - Localidad	1054 Capital Federal
Provincia	
Teléfono	[011] 6314-2269 (C)6314-3000
Fax	[011] 6314-1654
CPRES de pertenencia	Región Metropolitana

Estudiantes, Nuevos Inscriptos , Reinscriptos 2006 y Egresados 2005 de carreras de pregrado y grado.

Estudiantes	187
Nuevos Inscriptos	104
Reinscriptos	83
Egresados 2005	200

Reinscriptos de carreras de pregrado y grado por cantidad de materias aprobadas el año anterior. Año 2006.

	TOTAL	Reinscriptos según cantidad de materias aprobadas							
		0	1	2	3	4	5	6 y más	NDI
Reinscriptos	83	7	2	5	1	5	3	60	0

Estudiantes, Nuevos Inscriptos y Reinscriptos 2006 de carreras de pregrado y grado, por grupos de edad y género.

	Grupos de edad (en años)																	
	Total			hasta 19			20 a 24			25 a 29			30 y más			NDI		
	Total	M	V	Total	M	V	Total	M	V	Total	M	V	Total	M	V	Total	M	V
Estudiantes	187	58	129	38	15	23	143	43	100	6	0	6	0	0	0
Nuevos Inscriptos	104	36	68	56	21	35	43	15	28	3	0	3	2	0	2	0	0	0
Reinscriptos	83	22	61	100	28	72	3	0	3	0	0	0

Estudiantes, Nuevos Inscriptos, Reinscriptos 2006 y Egresados 2005 de carreras de grado y pregrado, por Ramas de Estudio (Ciencias Aplicadas, Ciencias Básicas, Ciencias de la Salud, Ciencias Humanas, Ciencias Sociales) y Disciplinas.

	Estudiantes	NI	RI	Egresados 2005
TOTAL	187	104	83	200

	Ciencias Aplicadas			
	Estudiantes	NI	RI	Egresados 2005
Arquitectura y Diseño				
Astronomía				
Bioquímica y Farmacia				
Ciencias Agropecuarias				
Ciencias del Suelo				
Estadística				
Industria				
Informática	18	11	7	0
Ingeniería				
Meteorología				
Otras Ciencias Aplicadas				
TOTAL	18	11	7	0

	Ciencias Básicas			
	Estudiantes	NI	RI	Egresados 2005
Biología				
Física				
Matemática				
Química				
TOTAL				

	Ciencias de la Salud			
	Estudiantes	NI	RI	Egresados 2005
Medicina				
Odontología				
Paramédicas y Auxiliares de la Medicina				
Sanidad				
Veterinaria				
TOTAL				

	Ciencias Humanas			
	Estudiantes	NI	RI	Egresados 2005
Arqueología				
Artes				
Educación				
Filosofía				
Historia				
Letras e Idiomas				
Psicología				
Teología				
TOTAL				

	Ciencias Sociales			
	Estudiantes	NI	RI	Egresados 2005
Cs. de la Inf. y de la Comunicación				
Cs. Políticas, Rel. Internacionales y Dip.	22	13	9	12
Demografía y Geografía				
Derecho				
Economía y Administración	147	80	67	188
Relaciones Institucionales y Humanas				
Sociología Antropología y Servicio Social				
Otras Ciencia Sociales				
TOTAL	169	93	76	200

Universidad del Centro Educativo Latinoamericano

Datos particulares de la Institución

Sigla	UCEL
Norma de Creación	Resolución Ministerial N° 3.502 del 03/12/1992
Rector	Doctor Ovidio Román TORRES
Web	www.ucel.edu.ar
Mail	presidencia@ucel.edu.ar
Dirección	Av. Pellegrini 1332
CP - Localidad	2000 Rosario
Provincia	Santa Fe
Teléfono	[0341] 426-1241/4499292
Fax	[0341] 449-9292
CPRES de pertenencia	Región Centro Este

Estudiantes, Nuevos Inscriptos , Reinscriptos 2006 y Egresados 2005 de carreras de pregrado y grado (*).

Estudiantes	2.279
Nuevos Inscriptos	627
Reinscriptos	1.652
Egresados 2005	179

Reinscriptos de carreras de pregrado y grado por cantidad de materias aprobadas el año anterior. Año 2006.

	TOTAL	Reinscriptos según cantidad de materias aprobadas							
		0	1	2	3	4	5	6 y más	NDI
Reinscriptos	1.652	329	153	150	149	142	132	535	62

Estudiantes, Nuevos Inscriptos y Reinscriptos 2006 de carreras de pregrado y grado, por grupos de edad y género.

	Grupos de edad (en años)																	
	Total			hasta 19			20 a 24			25 a 29			30 y más			NDI		
	Total	M	V	Total	M	V	Total	M	V	Total	M	V	Total	M	V	Total	M	V
Estudiantes	2.279	1.406	873	294	223	71	1.005	650	355	642	365	277	338	168	170	0	0	0
Nuevos Inscriptos	627	395	232	252	186	66	225	127	98	109	59	50	41	23	18	0	0	0
Reinscriptos	1.652	1.011	641	42	37	5	780	523	257	533	306	227	297	145	152	0	0	0

(*) No se disponen datos del año 2006, se repite la información del año 2005.

Centro Educativo Latinoamericano

Estudiantes, Nuevos Inscriptos, Reinscriptos 2006 y Egresados 2005 de carreras de grado y pregrado, por Ramas de Estudio (Ciencias Aplicadas, Ciencias Básicas, Ciencias de la Salud, Ciencias Humanas, Ciencias Sociales) y Disciplinas (*).

	Estudiantes	NI	RI	Egresados 2005
TOTAL	2.279	627	1.652	179

	Ciencias Aplicadas			
	Estudiantes	NI	RI	Egresados 2005
Arquitectura y Diseño				
Astronomía				
Bioquímica y Farmacia				
Ciencias Agropecuarias				
Ciencias del Suelo				
Estadística				
Industria	142	36	106	32
Informática				
Ingeniería				
Meteorología				
Otras Ciencias Aplicadas				
TOTAL	142	36	106	32

	Ciencias Básicas			
	Estudiantes	NI	RI	Egresados 2005
Biología				
Física				
Matemática				
Química				
TOTAL				

	Ciencias de la Salud			
	Estudiantes	NI	RI	Egresados 2005
Medicina				
Odontología				
Paramédicas y Auxiliares de la Medicina	508	129	379	39
Sanidad				
Veterinaria				
TOTAL	508	129	379	39

	Ciencias Humanas			
	Estudiantes	NI	RI	Egresados 2005
Arqueología				
Artes				
Educación				
Filosofía				
Historia				
Letras e Idiomas	18	10	8	7
Psicología				
Teología				
TOTAL	18	10	8	7

	Ciencias Sociales			
	Estudiantes	NI	RI	Egresados 2005
Cs. de la Inf. y de la Comunicación				
Cs. Políticas, Rel. Internacionales y Dip.				
Demografía y Geografía				
Derecho				
Economía y Administración	1.453	393	1.060	94
Relaciones Institucionales y Humanas	158	59	99	7
Sociología Antropología y Servicio Social				
Otras Ciencia Sociales				
TOTAL	1.611	452	1.159	101

Universidad Champagnat

Datos particulares de la Institución

Sigla	UCH
Norma de Creación	Resolución Ministerial N° 586 del 04/09/1994
Vicerrector Financiero a/c del Rectorado	Licenciado Francisco LUCENA PRÓSPERO
Web	w w .uch.edu.ar
Mail	rectorado@uch.edu.ar lucenafrancisco@uch.edu.ar
Dirección	Belgrano 721
CP - Localidad	5501 Godoy Cruz
Provincia	Mendoza
Teléfono	[0261] 424- 8443 /8448
Fax	[0261] 424-2253
CPRES de pertenencia	Región Centro Oeste

Estudiantes, Nuevos Inscriptos , Reinscriptos 2006 y Egresados 2005 de carreras de pregrado y grado.

Estudiantes	3.610
Nuevos Inscriptos	1.130
Reinscriptos	2.480
Egresados 2005	304

Reinscriptos de carreras de pregrado y grado por cantidad de materias aprobadas el año anterior. Año 2006.

	TOTAL	Reinscriptos según cantidad de materias aprobadas							
		0	1	2	3	4	5	6 y más	NDI
Reinscriptos	2.480	493	229	226	224	213	198	804	93

Estudiantes, Nuevos Inscriptos y Reinscriptos 2006 de carreras de pregrado y grado, por grupos de edad y género.

	Grupos de edad (en años)																	
	Total			hasta 19			20 a 24			25 a 29			30 y más			NDI		
	Total	M	V	Total	M	V	Total	M	V	Total	M	V	Total	M	V	Total	M	V
Estudiantes	3.610	1.812	1.798	0	0	0	0	0	0	0	0	0	0	0	0	3610	1812	1798
Nuevos Inscriptos	1.130	575	555	0	0	0	0	0	0	0	0	0	0	0	0	1.130	575	555
Reinscriptos	2.480	1.237	1.243	0	0	0	0	0	0	0	0	0	0	0	0	2.480	1.237	1.243

Champagnat

Estudiantes, Nuevos Inscriptos, Reinscriptos 2006 y Egresados 2005 de carreras de grado y pregrado, por Ramas de Estudio (Ciencias Aplicadas, Ciencias Básicas, Ciencias de la Salud, Ciencias Humanas, Ciencias Sociales) y Disciplinas.

	Estudiantes	NI	RI	Egresados 2005
TOTAL	3.610	1.130	2.480	304

	Ciencias Aplicadas			
	Estudiantes	NI	RI	Egresados 2005
Arquitectura y Diseño	248	80	168	23
Astronomía				
Bioquímica y Farmacia				
Ciencias Agropecuarias				
Ciencias del Suelo				
Estadística				
Industria				
Informática	221	54	167	36
Ingeniería				
Meteorología				
Otras Ciencias Aplicadas				
TOTAL	469	134	335	59

	Ciencias Básicas			
	Estudiantes	NI	RI	Egresados 2005
Biología	24	18	6	0
Física				
Matemática				
Química				
TOTAL	24	18	6	0

	Ciencias de la Salud			
	Estudiantes	NI	RI	Egresados 2005
Medicina				
Odontología				
Paramédicas y Auxiliares de la Medicina				
Sanidad				
Veterinaria				
TOTAL				

	Ciencias Humanas			
	Estudiantes	NI	RI	Egresados 2005
Arqueología				
Artes				
Educación				
Filosofía				
Historia				
Letras e Idiomas				
Psicología				
Teología				
TOTAL				

	Ciencias Sociales			
	Estudiantes	NI	RI	Egresados 2005
Cs. de la Inf. y de la Comunicación				
Cs. Políticas, Rel. Internacionales y Dip.	35	8	27	1
Demografía y Geografía	238	89	149	26
Derecho	1.632	411	1.221	88
Economía y Administración	882	334	548	101
Relaciones Institucionales y Humanas	330	136	194	29
Sociología Antropología y Servicio Social				
Otras Ciencia Sociales				
TOTAL	3.117	978	2.139	245

Universidad de Ciencias Empresariales y Sociales

Datos particulares de la Institución

Sigla	UCES
Norma de Creación	Resolución Ministerial N° 870 del 04/10/1991 Recon. Def. Decreto PEN N° 1.426 del 19/10/2004
Rector	Doctor Horacio O'DONNELL
Web	www.uces.edu.ar
Mail	rectorado@uces.edu.ar
Dirección	Paraguay 1237 10° Piso
CP - Localidad	1057 Capital Federal
Provincia	
Teléfono	[011] 4815-3290/494/495
Fax	[011] 4813-5635
CPRES de pertenencia	Región Metropolitana

Estudiantes, Nuevos Inscriptos , Reinscriptos 2006 y Egresados 2005 de carreras de pregrado y grado.

Estudiantes	8.267
Nuevos Inscriptos	3.315
Reinscriptos	4.952
Egresados 2005	736

Reinscriptos de carreras de pregrado y grado por cantidad de materias aprobadas el año anterior. Año 2006.

	TOTAL	Reinscriptos según cantidad de materias aprobadas							
		0	1	2	3	4	5	6 y más	NDI
Reinscriptos	4.952	537	423	509	534	535	478	1.936	0

Estudiantes, Nuevos Inscriptos y Reinscriptos 2006 de carreras de pregrado y grado, por grupos de edad y género.

	Grupos de edad (en años)																	
				hasta 19			20 a 24			25 a 29			30 y más			NDI		
	Total	M	V	Total	M	V	Total	M	V	Total	M	V	Total	M	V	Total	M	V
Estudiantes	8.267	4.103	4.164	1.531	735	796	3.449	1.730	1.719	1.972	971	1.001	1.315	667	648	0	0	0
Nuevos Inscriptos	3.315	1.593	1.722	920	484	436	1.360	617	743	594	306	288	441	186	255	0	0	0
Reinscriptos	4.952	2.510	2.442	611	251	360	2.089	1.113	976	1.378	665	713	874	481	393	0	0	0

Ciencias Empresariales y Sociales

Estudiantes, Nuevos Inscriptos, Reinscritos 2006 y Egresados 2005 de carreras de grado y pregrado, por Ramas de Estudio (Ciencias Aplicadas, Ciencias Básicas, Ciencias de la Salud, Ciencias Humanas, Ciencias Sociales) y Disciplinas.

	Estudiantes	NI	RI	Egresados
				2005
TOTAL	8.267	3.315	4.952	736

	Ciencias Aplicadas			
	Estudiantes	NI	RI	Egresados
				2005
Arquitectura y Diseño	32	32	0	0
Astronomía				
Bioquímica y Farmacia				
Ciencias Agropecuarias				
Ciencias del Suelo				
Estadística				
Industria				
Informática				
Ingeniería				
Meteorología				
Otras Ciencias Aplicadas				
TOTAL	32	32	0	0

	Ciencias Básicas			
	Estudiantes	NI	RI	Egresados
				2005
Biología				
Física				
Matemática				
Química				
TOTAL				

	Ciencias de la Salud			
	Estudiantes	NI	RI	Egresados
				2005
Medicina	156	46	110	43
Odontología				
Paramédicas y Auxiliares de la Medicina	160	64	96	11
Sanidad				
Veterinaria				
TOTAL	316	110	206	54

	Ciencias Humanas			
	Estudiantes	NI	RI	Egresados
				2005
Arqueología				
Artes				
Educación				
Filosofía	63	22	41	0
Historia				
Letras e Idiomas				
Psicología	567	154	413	30
Teología				
TOTAL	630	176	454	30

	Ciencias Sociales			
	Estudiantes	NI	RI	Egresados
				2005
Cs. de la Inf. y de la Comunicación	1.740	690	1.050	118
Cs. Políticas, Rel. Internacionales y Dip.				
Demografía y Geografía				
Derecho	238	81	157	29
Economía y Administración	4.390	1.707	2.683	498
Relaciones Institucionales y Humanas	886	506	380	7
Sociología Antropología y Servicio Social	35	13	22	0
Otras Ciencia Sociales				
TOTAL	7.289	2.997	4.292	652

Universidad del Cine

Datos particulares de la Institución

Sigla	UCINE
Norma de Creación	Resolución Ministerial N° 2.525 del 30/09/1993 Recon. Def. Decreto PEN N° 856 del 10/04/2003
Rector	Profesor Manuel ANTIN
Web	w w w .ucine.edu.ar
Mail	ucine@ucine.edu.ar
Dirección	Pasaje Giuffra 353
CP - Localidad	1064 Capital Federal
Provincia	
Teléfono	[011] (R)4300-1413/4300-1407
Fax	[011] 4300-0674
CPRES de pertenencia	Región Metropolitana

Estudiantes, Nuevos Inscriptos , Reinscriptos 2006 y Egresados 2005 de carreras de pregrado y grado.

Estudiantes	1.319
Nuevos Inscriptos	427
Reinscriptos	892
Egresados 2005	36

Reinscriptos de carreras de pregrado y grado por cantidad de materias aprobadas el año anterior. Año 2006.

	TOTAL	Reinscriptos según cantidad de materias aprobadas							
		0	1	2	3	4	5	6 y más	NDI
Reinscriptos	892	151	57	84	90	83	89	338	0

Estudiantes, Nuevos Inscriptos y Reinscriptos 2006 de carreras de pregrado y grado, por grupos de edad y género.

	Grupos de edad (en años)																	
	Total			hasta 19			20 a 24			25 a 29			30 y más			NDI		
	Total	M	V	Total	M	V	Total	M	V	Total	M	V	Total	M	V	Total	M	V
Estudiantes	1.319	591	728	177	95	82	832	386	446	246	90	156	64	20	44	0	0	0
Nuevos Inscriptos	427	180	247	139	75	64	209	74	135	58	25	33	21	6	15	0	0	0
Reinscriptos	892	411	481	38	20	18	623	312	311	188	65	123	43	14	29	0	0	0

Estudiantes, Nuevos Inscriptos, Reinscriptos 2006 y Egresados 2005 de carreras de grado y pregrado, por Ramas de Estudio (Ciencias Aplicadas, Ciencias Básicas, Ciencias de la Salud, Ciencias Humanas, Ciencias Sociales) y Disciplinas.

	Estudiantes	NI	RI	Egresados
				2005
TOTAL	1.319	427	892	36

	Ciencias Aplicadas			
	Estudiantes	NI	RI	Egresados
				2005
Arquitectura y Diseño				
Astronomía				
Bioquímica y Farmacia				
Ciencias Agropecuarias				
Ciencias del Suelo				
Estadística				
Industria				
Informática				
Ingeniería				
Meteorología				
Otras Ciencias Aplicadas				
TOTAL				

	Ciencias Humanas			
	Estudiantes	NI	RI	Egresados
				2005
Arqueología				
Artes	1.318	426	892	36
Educación				
Filosofía				
Historia				
Letras e Idiomas				
Psicología				
Teología				
TOTAL	1.318	426	892	36

	Ciencias Básicas			
	Estudiantes	NI	RI	Egresados
				2005
Biología				
Física				
Matemática				
Química				
TOTAL				

	Ciencias Sociales			
	Estudiantes	NI	RI	Egresados
				2005
Cs. de la Inf. y de la Comunicación	1	1	0	0
Cs. Políticas, Rel. Internacionales y Dip.				
Demografía y Geografía				
Derecho				
Economía y Administración				
Relaciones Institucionales y Humanas				
Sociología Antropología y Servicio Social				
Otras Ciencia Sociales				
TOTAL	1	1	0	0

	Ciencias de la Salud			
	Estudiantes	NI	RI	Egresados
				2005
Medicina				
Odontología				
Paramédicas y Auxiliares de la Medicina				
Sanidad				
Veterinaria				
TOTAL				

Universidad de Concepción del Uruguay

Datos particulares de la Institución

Sigla	UCU
Norma de Creación	Decreto Nº 1.305 del 20/05/1971 Recon. Def. Res. Ministerial Nº 2.325 del 13/12/1990
Rector	Doctor Héctor César SAURET
Web	www.ucu.edu.ar
Mail	rectorado@ucu.edu.ar rectorado@ucu.universia.com.ar
Dirección	8 de Junio 522
CP - Localidad	3260 Concepción del Uruguay
Provincia	Entre Ríos
Teléfono	[03442] 42-5606/427721
Fax	[03442] 42-7721
CPRES de pertenencia	Región Centro Este

Estudiantes, Nuevos Inscriptos , Reinscriptos 2006 y Egresados 2005(*) de carreras de pregrado y grado.

Estudiantes	2.587
Nuevos Inscriptos	755
Reinscriptos	1.832
Egresados 2005	182

Reinscriptos de carreras de pregrado y grado por cantidad de materias aprobadas el año anterior. Año 2006.

	TOTAL	Reinscriptos según cantidad de materias aprobadas							
		0	1	2	3	4	5	6 y más	NDI
Reinscriptos	1.832	365	169	167	165	157	146	594	69

Estudiantes, Nuevos Inscriptos y Reinscriptos 2006 de carreras de pregrado y grado, por grupos de edad y género.

	Grupos de edad (en años)																	
	Total			hasta 19			20 a 24			25 a 29			30 y más			NDI		
	Total	M	V	Total	M	V	Total	M	V	Total	M	V	Total	M	V	Total	M	V
Estudiantes	2.587	1.606	981	0	0	0	0	0	0	0	0	0	0	0	0	2.587	1.606	981
Nuevos Inscriptos	755	473	282	0	0	0	0	0	0	0	0	0	0	0	0	755	473	282
Reinscriptos	1.832	1.133	699	0	0	0	0	0	0	0	0	0	0	0	1.832	1.133	699	

(*) Por no contar con datos de egresados 2005 se consignan datos de egresados 2004.

Concepción del Uruguay

Estudiantes, Nuevos Inscriptos, Reinscriptos 2006 y Egresados 2005 de carreras de grado y pregrado, por Ramas de Estudio (Ciencias Aplicadas, Ciencias Básicas, Ciencias de la Salud, Ciencias Humanas, Ciencias Sociales) y Disciplinas.

	Estudiantes	NI	RI	Egresados
				2005
TOTAL	2.587	755	1.832	182

	Ciencias Aplicadas			
	Estudiantes	NI	RI	Egresados
				2005
Arquitectura y Diseño	159	52	107	10
Astronomía				
Bioquímica y Farmacia				
Ciencias Agropecuarias	116	25	91	6
Ciencias del Suelo				
Estadística				
Industria	42	21	21	0
Informática				
Ingeniería				
Meteorología				
Otras Ciencias Aplicadas				
TOTAL	317	98	219	16

	Ciencias Básicas			
	Estudiantes	NI	RI	Egresados
				2005
Biología				
Física				
Matemática	35	0	35	7
Química				
TOTAL	35	0	35	7

	Ciencias de la Salud			
	Estudiantes	NI	RI	Egresados
				2005
Medicina				
Odontología				
Paramédicas y Auxiliares de la Medicina	308	128	180	11
Sanidad				
Veterinaria				
TOTAL	308	128	180	11

	Ciencias Humanas			
	Estudiantes	NI	RI	Egresados
				2005
Arqueología				
Artes				
Educación	792	233	559	86
Filosofía				
Historia				
Letras e Idiomas				
Psicología				
Teología				
TOTAL	792	233	559	86

	Ciencias Sociales			
	Estudiantes	NI	RI	Egresados
				2005
Cs. de la Inf. y de la Comunicación	79	24	55	5
Cs. Políticas, Rel. Internacionales y Dip.				
Demografía y Geografía	41	0	41	0
Derecho	521	121	400	22
Economía y Administración	472	151	321	33
Relaciones Institucionales y Humanas	14	0	14	0
Sociología Antropología y Servicio Social	8	0	8	2
Otras Ciencia Sociales				
TOTAL	1.135	296	839	62

Universidad del Congreso

Datos particulares de la Institución

Sigla	UC
Norma de Creación	Decreto PEN Nº 2.377 del 28/12/1994
Rector	Contador Daniel PEREYRA
Web	www.ucongreso.edu.ar
Mail	pereyrad@ucongreso.edu.ar
Dirección	Av. Colón 90
CP - Localidad	5500 Mendoza
Provincia	Mendoza
Teléfono	[0261] 423-0630/425-8601
Fax	[0261] 423-0630
CPRES de pertenencia	Región Centro Oeste

Estudiantes, Nuevos Inscriptos , Reinscriptos 2006 y Egresados 2005 de carreras de pregrado y grado.

Estudiantes	2.030
Nuevos Inscriptos	868
Reinscriptos	1.162
Egresados 2005	146

Reinscriptos de carreras de pregrado y grado por cantidad de materias aprobadas el año anterior. Año 2006.

	TOTAL	Reinscriptos según cantidad de materias aprobadas							
		0	1	2	3	4	5	6 y más	NDI
Reinscriptos	1.162	0	33	33	18	36	28	1.014	0

Estudiantes, Nuevos Inscriptos y Reinscriptos 2006 de carreras de pregrado y grado, por grupos de edad y género.

	Grupos de edad (en años)																	
	Total			hasta 19			20 a 24			25 a 29			30 y más			NDI		
	Total	M	V	Total	M	V	Total	M	V	Total	M	V	Total	M	V	Total	M	V
Estudiantes	2.030	583	1.447	179	83	96	1.051	291	760	458	122	336	314	71	243	28	16	12
Nuevos Inscriptos	868	389	479	154	78	76	374	149	225	195	97	98	115	47	68	30	18	12
Reinscriptos	1.162	194	968	25	5	20	677	142	535	263	25	238	199	24	175

Congreso

Estudiantes, Nuevos Inscriptos, Reinscriptos 2006 y Egresados 2005 de carreras de grado y pregrado, por Ramas de Estudio (Ciencias Aplicadas, Ciencias Básicas, Ciencias de la Salud, Ciencias Humanas, Ciencias Sociales) y Disciplinas.

	Estudiantes	NI	RI	Egresados 2005
TOTAL	2.030	868	1.162	146

	Ciencias Aplicadas			
	Estudiantes	NI	RI	Egresados 2005
Arquitectura y Diseño				
Astronomía				
Bioquímica y Farmacia				
Ciencias Agropecuarias				
Ciencias del Suelo				
Estadística				
Industria				
Informática	32	5	27	0
Ingeniería				
Meteorología				
Otras Ciencias Aplicadas				
TOTAL	32	5	27	0

	Ciencias Básicas			
	Estudiantes	NI	RI	Egresados 2005
Biología	53	18	35	9
Física				
Matemática				
Química				
TOTAL	53	18	35	9

	Ciencias de la Salud			
	Estudiantes	NI	RI	Egresados 2005
Medicina				
Odontología				
Paramédicas y Auxiliares de la Medicina				
Sanidad				
Veterinaria				
TOTAL				

	Ciencias Humanas			
	Estudiantes	NI	RI	Egresados 2005
Arqueología				
Artes				
Educación				
Filosofía				
Historia				
Letras e Idiomas				
Psicología	302	176	126	0
Teología				
TOTAL	302	176	126	0

	Ciencias Sociales			
	Estudiantes	NI	RI	Egresados 2005
Cs. de la Inf. y de la Comunicación	50	27	23	2
Cs. Políticas, Rel. Internacionales y Dip.	186	57	129	20
Demografía y Geografía	88	36	52	0
Derecho	630	249	381	0
Economía y Administración	689	300	389	115
Relaciones Institucionales y Humanas				
Sociología Antropología y Servicio Social				
Otras Ciencia Sociales				
TOTAL	1.643	669	974	137

Universidad de la Cuenca del Plata

Datos particulares de la Institución

Sigla	UCP
Norma de Creación	Resolución Ministerial N° 3.215 del 23/11/1993
Rector	Licenciado Ángel Enrique RODRIGUEZ
Web	w w w .ucp.edu.ar
Mail	rector@ucp.edu.ar
Dirección	Lavalle N° 50
CP - Localidad	3410 Corrientes
Provincia	Corrientes
Teléfono	[03783] 43-6236/43-6235/43-6360
Fax	[03783] 43-6299

CPRES de pertenencia **Región Noreste**

Estudiantes, Nuevos Inscriptos , Reinscriptos 2006 y Egresados 2005 de carreras de pregrado y grado.

Estudiantes	2.168
Nuevos Inscriptos	593
Reinscriptos	1.575
Egresados 2005	188

Reinscriptos de carreras de pregrado y grado por cantidad de materias aprobadas el año anterior. Año 2006.

	TOTAL	Reinscriptos según cantidad de materias aprobadas							
		0	1	2	3	4	5	6 y más	NDI
Reinscriptos	1.575	147	164	120	119	119	132	774	0

Estudiantes, Nuevos Inscriptos y Reinscriptos 2006 de carreras de pregrado y grado, por grupos de edad y género.

	Grupos de edad (en años)																	
	Total			hasta 19			20 a 24			25 a 29			30 y más			NDI		
	Total	M	V	Total	M	V	Total	M	V	Total	M	V	Total	M	V	Total	M	V
Estudiantes	2.168	1.298	870	396	256	140	1.115	645	470	379	203	176	278	194	84	0	0	0
Nuevos Inscriptos	593	352	241	281	168	113	171	87	84	56	36	20	85	61	24	0	0	0
Reinscriptos	1.575	946	629	115	88	27	944	558	386	323	167	156	193	133	60	0	0	0

Cuenca del Plata

Estudiantes, Nuevos Inscriptos, Reinscritos 2006 y Egresados 2005 de carreras de grado y pregrado, por Ramas de Estudio (Ciencias Aplicadas, Ciencias Básicas, Ciencias de la Salud, Ciencias Humanas, Ciencias Sociales) y Disciplinas.

	Estudiantes	NI	RI	Egresados
				2005
TOTAL	2.168	593	1.575	188

	Ciencias Aplicadas			
	Estudiantes	NI	RI	Egresados
				2005
Arquitectura y Diseño				
Astronomía				
Bioquímica y Farmacia				
Ciencias Agropecuarias				
Ciencias del Suelo				
Estadística				
Industria	66	12	54	5
Informática				
Ingeniería				
Meteorología				
Otras Ciencias Aplicadas				
TOTAL	66	12	54	5

	Ciencias Básicas			
	Estudiantes	NI	RI	Egresados
				2005
Biología				
Física				
Matemática				
Química				
TOTAL				

	Ciencias de la Salud			
	Estudiantes	NI	RI	Egresados
				2005
Medicina				
Odontología				
Paramédicas y Auxiliares de la Medicina				
Sanidad				
Veterinaria				
TOTAL				

	Ciencias Humanas			
	Estudiantes	NI	RI	Egresados
				2005
Arqueología				
Artes				
Educación	155	68	87	24
Filosofía				
Historia				
Letras e Idiomas				
Psicología	578	161	417	42
Teología				
TOTAL	733	229	504	66

	Ciencias Sociales			
	Estudiantes	NI	RI	Egresados
				2005
Cs. de la Inf. y de la Comunicación	42	16	26	3
Cs. Políticas, Rel. Internacionales y Dip.				
Demografía y Geografía				
Derecho	658	170	488	53
Economía y Administración	669	166	503	61
Relaciones Institucionales y Humanas				
Sociología Antropología y Servicio Social				
Otras Ciencias Sociales				
TOTAL	1.369	352	1.017	117

Universidad Empresarial Siglo 21

Datos particulares de la Institución

Sigla	UESIGLO 21
Norma de Creación	Decreto PEN N° 90 del 19/01/1995
Rector	Licenciado Jorge JAIMEZ
Web	www.uesiglo21.edu.ar
Mail	jjaimenz@uesiglo21.edu.ar
Dirección	Av. Monseñor Pablo Cabrera Km. 8 1/2
CP - Localidad	5000 Córdoba
Provincia	Córdoba
Teléfono	[0351] 4745-7572/475-7535/423-2626
Fax	[0351] 475-7522
CPRES de pertenencia	Región Centro Oeste

Estudiantes, Nuevos Inscriptos , Reinscriptos 2006 y Egresados 2005 de carreras de pregrado y grado.

Estudiantes	5.457
Nuevos Inscriptos	2.750
Reinscriptos	2.707
Egresados 2005	263

Reinscriptos de carreras de pregrado y grado por cantidad de materias aprobadas el año anterior. Año 2006.

	TOTAL	Reinscriptos según cantidad de materias aprobadas							
		0	1	2	3	4	5	6 y más	NDI
Reinscriptos	2.707	246	146	194	250	222	225	1.424	0

Estudiantes, Nuevos Inscriptos y Reinscriptos 2006 de carreras de pregrado y grado, por grupos de edad y género.

	Grupos de edad (en años)																	
	Total			hasta 19			20 a 24			25 a 29			30 y más			NDI		
	Total	M	V	Total	M	V	Total	M	V	Total	M	V	Total	M	V	Total	M	V
Estudiantes	5.457	2.709	2.748	700	394	306	2.528	1.302	1.226	1.211	577	634	1.011	432	579	7	4	3
Nuevos Inscriptos	2.750	1.312	1.438	578	320	258	906	412	494	577	279	298	684	298	386	5	3	2
Reinscriptos	2.707	1.397	1.310	122	74	48	1.622	890	732	634	298	336	327	134	193	2	1	1

Empresarial Siglo 21

Estudiantes, Nuevos Inscriptos, Reinscriptos 2006 y Egresados 2005 de carreras de grado y pregrado, por Ramas de Estudio (Ciencias Aplicadas, Ciencias Básicas, Ciencias de la Salud, Ciencias Humanas, Ciencias Sociales) y Disciplinas.

	Estudiantes	NI	RI	Egresados 2005
TOTAL	5.457	2.750	2.707	263

	Ciencias Aplicadas			
	Estudiantes	NI	RI	Egresados 2005
Arquitectura y Diseño	359	169	190	27
Astronomía				
Bioquímica y Farmacia				
Ciencias Agropecuarias				
Ciencias del Suelo				
Estadística				
Industria				
Informática	263	134	129	11
Ingeniería				
Meteorología				
Otras Ciencias Aplicadas				
TOTAL	622	303	319	38

	Ciencias Básicas			
	Estudiantes	NI	RI	Egresados 2005
Biología	75	33	42	1
Física				
Matemática				
Química				
TOTAL	75	33	42	1

	Ciencias de la Salud			
	Estudiantes	NI	RI	Egresados 2005
Medicina				
Odontología				
Paramédicas y Auxiliares de la Medicina				
Sanidad				
Veterinaria				
TOTAL				

	Ciencias Humanas			
	Estudiantes	NI	RI	Egresados 2005
Arqueología				
Artes				
Educación				
Filosofía				
Historia				
Letras e Idiomas	8	0	8	1
Psicología	353	99	254	20
Teología				
TOTAL	361	99	262	21

	Ciencias Sociales			
	Estudiantes	NI	RI	Egresados 2005
Cs. de la Inf. y de la Comunicación	176	49	127	19
Cs. Políticas, Rel. Internacionales y Dip.	265	87	178	2
Demografía y Geografía	127	58	69	3
Derecho	1.164	797	367	3
Economía y Administración	1.974	975	999	125
Relaciones Institucionales y Humanas	613	305	308	44
Sociología Antropología y Servicio Social	80	44	36	7
Otras Ciencias Sociales				
TOTAL	4.399	2.315	2.084	203

Universidad de la Fraternidad de Agrupaciones Santo Tomás de Aquino

Datos particulares de la Institución

Sigla	Ufasta
Norma de Creación	Resolución Ministerial N° 456 del 16/08/1991 Recon. Def. Decreto PEN N° 927 del 03/08/2005
Rector	Doctor Juan Carlos MENA
Web	www.ufasta.edu.ar
Mail	rector@ufasta.edu.ar
Dirección	Gascón 3145
CP - Localidad	7600 Mar del Plata
Provincia	Buenos Aires
Teléfono	[0223] [C]499-0400
Fax	
CPRES de pertenencia	Región Bonaerense

Estudiantes, Nuevos Inscriptos , Reinscriptos 2006 y Egresados 2005 de carreras de pregrado y grado.

Estudiantes	3.523
Nuevos Inscriptos	812
Reinscriptos	2.711
Egresados 2005	173

Reinscriptos de carreras de pregrado y grado por cantidad de materias aprobadas el año anterior. Año 2006.

	TOTAL	Reinscriptos según cantidad de materias aprobadas							
		0	1	2	3	4	5	6 y más	NDI
Reinscriptos	2.711	2.099	494	96	16	5	1	0	0

Estudiantes, Nuevos Inscriptos y Reinscriptos 2006 de carreras de pregrado y grado, por grupos de edad y género.

	Grupos de edad (en años)																	
	Total			hasta 19			20 a 24			25 a 29			30 y más			NDI		
	Total	M	V	Total	M	V	Total	M	V	Total	M	V	Total	M	V	Total	M	V
Estudiantes	3.523	2.068	1.455	389	241	148	1.414	786	628	952	548	404	762	492	270	6	1	5
Nuevos Inscriptos	812	460	352	295	182	113	274	130	144	112	64	48	125	83	42	6	1	5
Reinscriptos	2.711	1.608	1.103	94	59	35	1.140	656	484	840	484	356	637	409	228	0	0	0

Estudiantes, Nuevos Inscriptos, Reinscritos 2006 y Egresados 2005 de carreras de grado y pregrado, por Ramas de Estudio (Ciencias Aplicadas, Ciencias Básicas, Ciencias de la Salud, Ciencias Humanas, Ciencias Sociales) y Disciplinas.

	Estudiantes	NI	RI	Egresados 2005
TOTAL	3.523	812	2.711	173

	Ciencias Aplicadas			
	Estudiantes	NI	RI	Egresados 2005
Arquitectura y Diseño				
Astronomía				
Bioquímica y Farmacia				
Ciencias Agropecuarias				
Ciencias del Suelo				
Estadística				
Industria	81	30	51	7
Informática	400	59	341	27
Ingeniería				
Meteorología				
Otras Ciencias Aplicadas				
TOTAL	481	89	392	34

	Ciencias Básicas			
	Estudiantes	NI	RI	Egresados 2005
Biología	59	13	46	2
Física				
Matemática				
Química				
TOTAL	59	13	46	2

	Ciencias de la Salud			
	Estudiantes	NI	RI	Egresados 2005
Medicina				
Odontología				
Paramédicas y Auxiliares de la Medicina	1.020	267	753	34
Sanidad				
Veterinaria				
TOTAL	1.020	267	753	34

	Ciencias Humanas			
	Estudiantes	NI	RI	Egresados 2005
Arqueología				
Artes				
Educación	265	57	208	42
Filosofía				
Historia				
Letras e Idiomas	97	3	94	12
Psicología				
Teología				
TOTAL	362	60	302	54

	Ciencias Sociales			
	Estudiantes	NI	RI	Egresados 2005
Cs. de la Inf. y de la Comunicación	215	49	166	7
Cs. Políticas, Rel. Internacionales y Dip.				
Demografía y Geografía				
Derecho	202	56	146	3
Economía y Administración	1.184	278	906	39
Relaciones Institucionales y Humanas				
Sociología Antropología y Servicio Social				
Otras Ciencia Sociales				
TOTAL	1.601	383	1.218	49

Universidad Favaloro

Datos particulares de la Institución

Sigla	Favaloro
Norma de Creación	Resolución Ministerial Nº 1.246 del 26/06/1992 Resolución Ministerial Nº 1.515 del 03/08/1998
Rector	Doctor Ricardo Horacio PICHEL
Web	www.favaloro.edu.ar
Mail	pichel@favaloro.edu.ar
Dirección	Solís 453, 8º piso
CP - Localidad	1078 Capital Federal
Provincia	
Teléfono	[011] 4378-1169/1170/1161
Fax	[011] 4381-0323
CPRES de pertenencia	Región Metropolitana

Estudiantes, Nuevos Inscriptos , Reinscriptos 2006 y Egresados 2005 de carreras de pregrado y grado.

Estudiantes	771
Nuevos Inscriptos	388
Reinscriptos	383
Egresados 2005	53

Reinscriptos de carreras de pregrado y grado por cantidad de materias aprobadas el año anterior. Año 2006.

	TOTAL	Reinscriptos según cantidad de materias aprobadas							
		0	1	2	3	4	5	6 y más	NDI
Reinscriptos	383	7	12	20	23	18	24	275	4

Estudiantes, Nuevos Inscriptos y Reinscriptos 2006 de carreras de pregrado y grado, por grupos de edad y género.

	Grupos de edad (en años)																	
	Total			hasta 19			20 a 24			25 a 29			30 y más			NDI		
	Total	M	V	Total	M	V	Total	M	V	Total	M	V	Total	M	V	Total	M	V
Estudiantes	771	420	351	175	79	96	346	181	165	102	65	37	141	92	49	7	3	4
Nuevos Inscriptos	388	241	147	105	48	57	93	56	37	58	46	12	126	88	38	6	3	3
Reinscriptos	383	179	204	70	31	39	253	125	128	44	19	25	15	4	11	1	0	1

Estudiantes, Nuevos Inscriptos, Reinscritos 2006 y Egresados 2005 de carreras de grado y pregrado, por Ramas de Estudio (Ciencias Aplicadas, Ciencias Básicas, Ciencias de la Salud, Ciencias Humanas, Ciencias Sociales) y Disciplinas.

	Estudiantes	NI	RI	Egresados
				2005
TOTAL	771	388	383	53

	Ciencias Aplicadas			
	Estudiantes	NI	RI	Egresados
				2005
Arquitectura y Diseño				
Astronomía				
Bioquímica y Farmacia				
Ciencias Agropecuarias				
Ciencias del Suelo				
Estadística				
Industria				
Informática	9	1	8	0
Ingeniería	156	48	108	7
Meteorología				
Otras Ciencias Aplicadas				
TOTAL	165	49	116	7

	Ciencias Humanas			
	Estudiantes	NI	RI	Egresados
				2005
Arqueología				
Artes				
Educación				
Filosofía				
Historia				
Letras e Idiomas				
Psicología				
Teología				
TOTAL				

	Ciencias Básicas			
	Estudiantes	NI	RI	Egresados
				2005
Biología				
Física	18	0	18	4
Matemática				
Química				
TOTAL	18	0	18	4

	Ciencias Sociales			
	Estudiantes	NI	RI	Egresados
				2005
Cs. de la Inf. y de la Comunicación				
Cs. Políticas, Rel. Internacionales y Dip.				
Demografía y Geografía				
Derecho				
Economía y Administración				
Relaciones Institucionales y Humanas				
Sociología Antropología y Servicio Social				
Otras Ciencia Sociales				
TOTAL				

	Ciencias de la Salud			
	Estudiantes	NI	RI	Egresados
				2005
Medicina	216	60	156	29
Odontología				
Paramédicas y Auxiliares de la Medicina	372	279	93	13
Sanidad				
Veterinaria				
TOTAL	588	339	249	42

Universidad de Flores

Datos particulares de la Institución

Sigla	Uflo
Norma de Creación	Decreto PEN N° 2.361 del 28/12/1994
Rector	Doctor Roberto KERTESZ
Web	w w w .uflo.edu.ar
Mail	rectorado@uflo.edu.ar
Dirección	Av. Nasca 274
CP - Localidad	1406 Capital Federal
Provincia	
Teléfono	[011] 4631-4208/4611-4800/4613-3636
Fax	[011] 4631-4208
CPRES de pertenencia	Región Metropolitana

Estudiantes, Nuevos Inscriptos , Reinscriptos 2006 y Egresados 2005 de carreras de pregrado y grado.

Estudiantes	3.329
Nuevos Inscriptos	964
Reinscriptos	2.365
Egresados 2005	272

Reinscriptos de carreras de pregrado y grado por cantidad de materias aprobadas el año anterior. Año 2006.

	TOTAL	Reinscriptos según cantidad de materias aprobadas							
		0	1	2	3	4	5	6 y más	NDI
Reinscriptos	2.365	435	249	217	232	249	211	772	0

Estudiantes, Nuevos Inscriptos y Reinscriptos 2006 de carreras de pregrado y grado, por grupos de edad y género.

	Grupos de edad (en años)																	
	Total			hasta 19			20 a 24			25 a 29			30 y más			NDI		
	Total	M	V	Total	M	V	Total	M	V	Total	M	V	Total	M	V	Total	M	V
Estudiantes	3.329	1.859	1.470	317	168	149	1.033	581	452	858	472	386	1.121	638	483	0	0	0
Nuevos Inscriptos	964	525	439	197	96	101	306	173	133	224	129	95	237	127	110	0	0	0
Reinscriptos	2.365	1.334	1.031	120	72	48	727	408	319	634	343	291	884	511	373	0	0	0

Estudiantes, Nuevos Inscriptos, Reinscritos 2006 y Egresados 2005 de carreras de grado y pregrado, por Ramas de Estudio (Ciencias Aplicadas, Ciencias Básicas, Ciencias de la Salud, Ciencias Humanas, Ciencias Sociales) y Disciplinas.

	Estudiantes	NI	RI	Egresados
				2005
TOTAL	3.329	964	2.365	272

	Ciencias Aplicadas			
	Estudiantes	NI	RI	Egresados
				2005
Arquitectura y Diseño	433	188	245	11
Astronomía				
Bioquímica y Farmacia				
Ciencias Agropecuarias				
Ciencias del Suelo				
Estadística				
Industria	215	64	151	57
Informática				
Ingeniería				
Meteorología				
Otras Ciencias Aplicadas				
TOTAL	648	252	396	68

	Ciencias Básicas			
	Estudiantes	NI	RI	Egresados
				2005
Biología	87	0	87	6
Física				
Matemática				
Química				
TOTAL	87	0	87	6

	Ciencias de la Salud			
	Estudiantes	NI	RI	Egresados
				2005
Medicina				
Odontología				
Paramédicas y Auxiliares de la Medicina				
Sanidad				
Veterinaria				
TOTAL				

	Ciencias Humanas			
	Estudiantes	NI	RI	Egresados
				2005
Arqueología				
Artes				
Educación	1.494	419	1.075	129
Filosofía				
Historia				
Letras e Idiomas				
Psicología	686	155	531	51
Teología				
TOTAL	2.180	574	1.606	180

	Ciencias Sociales			
	Estudiantes	NI	RI	Egresados
				2005
Cs. de la Inf. y de la Comunicación				
Cs. Políticas, Rel. Internacionales y Dip.				
Demografía y Geografía				
Derecho	112	34	78	2
Economía y Administración	284	104	180	2
Relaciones Institucionales y Humanas				
Sociología Antropología y Servicio Social	18	0	18	14
Otras Ciencia Sociales				
TOTAL	414	138	276	18

Universidad Juan Agustín Maza

Datos particulares de la Institución

Sigla	UMAZA
Norma de Creación	Decreto PEN N° 2.153 del 20/03/1963
Rector	Ingeniero Carlos Eduardo VILLARREAL
Web	www.unsta.edu.ar
Mail	cvillarreal@umaza.edu.ar
Dirección	9 de Julio 165
CP - Localidad	4000 San Miguel de Tucumán
Provincia	Tucumán
Teléfono	[0381] 421-8659/4228805/4225000
Fax	[0381] 431-0325
CPRES de pertenencia	Región Centro Oeste

Estudiantes, Nuevos Inscriptos , Reinscriptos 2006 y Egresados 2005 de carreras de pregrado y grado.

Estudiantes	3.226
Nuevos Inscriptos	1.173
Reinscriptos	2.053
Egresados 2005	211

Reinscriptos de carreras de pregrado y grado por cantidad de materias aprobadas el año anterior. Año 2006.

	TOTAL	Reinscriptos según cantidad de materias aprobadas							
		0	1	2	3	4	5	6 y más	NDI
Reinscriptos	2.053	436	148	206	181	195	197	690	0

Estudiantes, Nuevos Inscriptos y Reinscriptos 2006 de carreras de pregrado y grado, por grupos de edad y género.

	Grupos de edad (en años)																	
	Total			hasta 19			20 a 24			25 a 29			30 y más			NDI		
	Total	M	V	Total	M	V	Total	M	V	Total	M	V	Total	M	V	Total	M	V
Estudiantes	3.226	1.992	1.234	593	415	178	1.565	931	634	612	345	267	456	301	155
Nuevos Inscriptos	1.173	769	404	423	294	129	369	196	173	142	95	47	235	180	55	4	4	0
Reinscriptos	2.053	1.223	830	170	121	49	1.196	735	461	470	250	220	221	121	100

Estudiantes, Nuevos Inscriptos, Reinscritos 2006 y Egresados 2005 de carreras de grado y pregrado, por Ramas de Estudio (Ciencias Aplicadas, Ciencias Básicas, Ciencias de la Salud, Ciencias Humanas, Ciencias Sociales) y Disciplinas.

	Estudiantes	NI	RI	Egresados
				2005
TOTAL	3.226	1.173	2.053	211

	Ciencias Aplicadas			
	Estudiantes	NI	RI	Egresados 2005
Arquitectura y Diseño				
Astronomía				
Bioquímica y Farmacia	454	113	341	34
Ciencias Agropecuarias				
Ciencias del Suelo				
Estadística				
Industria	284	147	137	0
Informática	83	24	59	0
Ingeniería	63	17	46	0
Meteorología				
Otras Ciencias Aplicadas				
TOTAL	884	301	583	34

	Ciencias Básicas			
	Estudiantes	NI	RI	Egresados 2005
Biología				
Física				
Matemática	205	204	1	0
Química	79	71	8	5
TOTAL	284	275	9	5

	Ciencias de la Salud			
	Estudiantes	NI	RI	Egresados 2005
Medicina				
Odontología				
Paramédicas y Auxiliares de la Medicina	704	189	515	82
Sanidad				
Veterinaria	431	103	328	10
TOTAL	1.135	292	843	92

	Ciencias Humanas			
	Estudiantes	NI	RI	Egresados 2005
Arqueología				
Artes				
Educación	296	97	199	21
Filosofía				
Historia				
Letras e Idiomas				
Psicología				
Teología				
TOTAL	296	97	199	21

	Ciencias Sociales			
	Estudiantes	NI	RI	Egresados 2005
Cs. de la Inf. y de la Comunicación	329	125	204	50
Cs. Políticas, Rel. Internacionales y Dip.				
Demografía y Geografía				
Derecho				
Economía y Administración	151	33	118	9
Relaciones Institucionales y Humanas	147	50	97	0
Sociología Antropología y Servicio Social				
Otras Ciencia Sociales				
TOTAL	627	208	419	59

Universidad Maimónides

Datos particulares de la Institución

Sigla	UMAIMO
Norma de Creación	Resolución Ministerial Nº 1.097 del 26/06/1990 Recon. Def. Decreto PEN Nº 823 del 15/05/2002
Presidente	Doctor Ernesto GOBERMAN
Web	www.maimonides.edu
Mail	rectorado@maimonides.edu
Dirección	Talcahuano 456
CP - Localidad	1013 Capital Federal
Provincia	
Teléfono	[011] 4373-1090/4
Fax	
CPRES de pertenencia	Región Metropolitana

Estudiantes, Nuevos Inscriptos , Reinscriptos 2006 y Egresados 2005 de carreras de pregrado y grado.

Estudiantes	9.008
Nuevos Inscriptos	3.989
Reinscriptos	5.019
Egresados 2005	322

Reinscriptos de carreras de pregrado y grado por cantidad de materias aprobadas el año anterior. Año 2006.

	TOTAL	Reinscriptos según cantidad de materias aprobadas							
		0	1	2	3	4	5	6 y más	NDI
Reinscriptos	5.019	1.603	242	254	387	761	457	1.315	0

Estudiantes, Nuevos Inscriptos y Reinscriptos 2006 de carreras de pregrado y grado, por grupos de edad y género.

	Grupos de edad (en años)																	
	Total			hasta 19			20 a 24			25 a 29			30 y más			NDI		
	Total	M	V	Total	M	V	Total	M	V	Total	M	V	Total	M	V	Total	M	V
Estudiantes	9.008	6.177	2.831	291	207	84	1.091	734	357	982	645	337	6.644	4.591	2.053	0	0	0
Nuevos Inscriptos	3.989	2.619	1.370	211	148	63	426	290	136	392	264	128	2.960	1.917	1.043	0	0	0
Reinscriptos	5.019	3.558	1.461	80	59	21	665	444	221	590	381	209	3.684	2.674	1.010	0	0	0

Maimónides

Estudiantes, Nuevos Inscriptos, Reinscriptos 2006 y Egresados 2005 de carreras de grado y pregrado, por Ramas de Estudio (Ciencias Aplicadas, Ciencias Básicas, Ciencias de la Salud, Ciencias Humanas, Ciencias Sociales) y Disciplinas.

	Estudiantes	NI	RI	Egresados 2005
TOTAL	9.008	3.989	5.019	322

	Ciencias Aplicadas			
	Estudiantes	NI	RI	Egresados 2005
Arquitectura y Diseño				
Astronomía				
Bioquímica y Farmacia	240	164	76	0
Ciencias Agropecuarias				
Ciencias del Suelo				
Estadística				
Industria				
Informática	22	10	12	0
Ingeniería				
Meteorología				
Otras Ciencias Aplicadas				
TOTAL	262	174	88	0

	Ciencias Básicas			
	Estudiantes	NI	RI	Egresados 2005
Biología	68	19	49	2
Física				
Matemática				
Química				
TOTAL	68	19	49	2

	Ciencias de la Salud			
	Estudiantes	NI	RI	Egresados 2005
Medicina	248	62	186	41
Odontología	235	66	169	15
Paramédicas y Auxiliares de la Medicina	7.551	3.371	4.180	231
Sanidad				
Veterinaria				
TOTAL	8.034	3.499	4.535	287

	Ciencias Humanas			
	Estudiantes	NI	RI	Egresados 2005
Arqueología				
Artes	58	35	23	0
Educación	117	74	43	24
Filosofía				
Historia				
Letras e Idiomas				
Psicología	140	50	90	2
Teología				
TOTAL	315	159	156	26

	Ciencias Sociales			
	Estudiantes	NI	RI	Egresados 2005
Cs. de la Inf. y de la Comunicación	107	43	64	1
Cs. Políticas, Rel. Internacionales y Dip.	21	5	16	0
Demografía y Geografía	9	7	2	0
Derecho	46	24	22	0
Economía y Administración	92	28	64	6
Relaciones Institucionales y Humanas	54	31	23	0
Sociología Antropología y Servicio Social				
Otras Ciencia Sociales				
TOTAL	329	138	191	7

Universidad de la Marina Mercante

Datos particulares de la Institución

Sigla	UMM
Norma de Creación	Decreto N° 1.890 del 13/12/1974 Recon. Def. Res. Ministerial N° 1.996 del 06/12/1989
Rector	Doctor Norberto E. FRAGA
Web	www.udemm.edu.ar
Mail	nfraga@udem.edu.ar
Dirección	Av. Rivadavia 2258
CP - Localidad	1034 Capital Federal
Provincia	
Teléfono	[011] 4953-9000/4952-4700/4440/6767
Fax	[011] 4953-9000
CPRES de pertenencia	Región Metropolitana

Estudiantes, Nuevos Inscriptos , Reinscriptos 2006 y Egresados 2005 de carreras de pregrado y grado.

Estudiantes	2.775
Nuevos Inscriptos	1.132
Reinscriptos	1.643
Egresados 2005	300

Reinscriptos de carreras de pregrado y grado por cantidad de materias aprobadas el año anterior. Año 2006.

	TOTAL	Reinscriptos según cantidad de materias aprobadas							
		0	1	2	3	4	5	6 y más	NDI
Reinscriptos	1.643	0	0	35	66	114	143	1.285	0

Estudiantes, Nuevos Inscriptos y Reinscriptos 2006 de carreras de pregrado y grado, por grupos de edad y género.

	Grupos de edad (en años)																	
	Total			hasta 19			20 a 24			25 a 29			30 y más			NDI		
	Total	M	V	Total	M	V	Total	M	V	Total	M	V	Total	M	V	Total	M	V
Estudiantes	2.775	1.051	1.724	142	61	81	777	283	494	767	278	489	1.089	429	660
Nuevos Inscriptos	1.132	454	678	111	50	61	331	124	207	261	99	162	423	179	244	6	2	4
Reinscriptos	1.643	597	1.046	31	11	20	446	159	287	506	179	327	666	250	416

Marina Mercante

Estudiantes, Nuevos Inscriptos, Reinscritos 2006 y Egresados 2005 de carreras de grado y pregrado, por Ramas de Estudio (Ciencias Aplicadas, Ciencias Básicas, Ciencias de la Salud, Ciencias Humanas, Ciencias Sociales) y Disciplinas.

	Estudiantes	NI	RI	Egresados 2005
TOTAL	2.775	1.132	1.643	300

	Ciencias Aplicadas			
	Estudiantes	NI	RI	Egresados 2005
Arquitectura y Diseño				
Astronomía				
Bioquímica y Farmacia				
Ciencias Agropecuarias				
Ciencias del Suelo				
Estadística				
Industria	232	96	136	29
Informática	142	47	95	14
Ingeniería	315	102	213	18
Meteorología				
Otras Ciencias Aplicadas	227	73	154	11
TOTAL	916	318	598	72

	Ciencias Básicas			
	Estudiantes	NI	RI	Egresados 2005
Biología	130	72	58	70
Física				
Matemática				
Química				
TOTAL	130	72	58	70

	Ciencias de la Salud			
	Estudiantes	NI	RI	Egresados 2005
Medicina				
Odontología				
Paramédicas y Auxiliares de la Medicina	35	18	17	0
Sanidad				
Veterinaria				
TOTAL	35	18	17	0

	Ciencias Humanas			
	Estudiantes	NI	RI	Egresados 2005
Arqueología				
Artes				
Educación	6	6	0	0
Filosofía				
Historia				
Letras e Idiomas				
Psicología	475	228	247	33
Teología				
TOTAL	481	234	247	33

	Ciencias Sociales			
	Estudiantes	NI	RI	Egresados 2005
Cs. de la Inf. y de la Comunicación	1	1	0	0
Cs. Políticas, Rel. Internacionales y Dip.				
Demografía y Geografía	28	12	16	0
Derecho				
Economía y Administración	964	381	583	112
Relaciones Institucionales y Humanas	220	96	124	13
Sociología Antropología y Servicio Social				
Otras Ciencia Sociales				
TOTAL	1.213	490	723	125

Universidad de Mendoza

Datos particulares de la Institución

Sigla	UM
Norma de Creación	Decreto PEN N° 14.179 del 29/12/1962
Rector	Doctor Juan Carlos MENGHINI
Web	www.um.edu.ar
Mail	rectorado@um.edu.ar
Dirección	Boulogne Sur Mer 683
CP - Localidad	5500 Mendoza
Provincia	Mendoza
Teléfono	[0261] 420-2017/0740
Fax	[0261] 420-1100
CPRES de pertenencia	Región Centro Oeste

Estudiantes, Nuevos Inscriptos , Reinscriptos 2006 y Egresados 2005 de carreras de pregrado y grado.

Estudiantes	8.408
Nuevos Inscriptos	1.941
Reinscriptos	6.467
Egresados 2005	487

Reinscriptos de carreras de pregrado y grado por cantidad de materias aprobadas el año anterior. Año 2006.

	TOTAL	Reinscriptos según cantidad de materias aprobadas							
		0	1	2	3	4	5	6 y más	NDI
Reinscriptos	6.467	223	50	6	42	17	76	213	5.840

Estudiantes, Nuevos Inscriptos y Reinscriptos 2006 de carreras de pregrado y grado, por grupos de edad y género.

	Grupos de edad (en años)																	
	Total			hasta 19			20 a 24			25 a 29			30 y más			NDI		
	Total	M	V	Total	M	V	Total	M	V	Total	M	V	Total	M	V	Total	M	V
Estudiantes	8.408	4.546	3.862	1.096	637	459	3.555	1.860	1.695	1.748	854	894	656	327	329	1353	868	485
Nuevos Inscriptos	1.941	1.135	806	747	443	304	300	105	195	91	41	50	96	75	21	707	471	236
Reinscriptos	6.467	3.411	3.056	349	194	155	3.255	1.755	1.500	1.657	813	844	560	252	308	646	397	249

Mendoza

Estudiantes, Nuevos Inscriptos, Reinscriptos 2006 y Egresados 2005 de carreras de grado y pregrado, por Ramas de Estudio (Ciencias Aplicadas, Ciencias Básicas, Ciencias de la Salud, Ciencias Humanas, Ciencias Sociales) y Disciplinas.

	Estudiantes	NI	RI	Egresados 2005
TOTAL	8.408	1.941	6.467	487

	Ciencias Aplicadas			
	Estudiantes	NI	RI	Egresados 2005
Arquitectura y Diseño	1.676	507	1.169	141
Astronomía				
Bioquímica y Farmacia				
Ciencias Agropecuarias	1	0	1	0
Ciencias del Suelo				
Estadística				
Industria	217	77	140	0
Informática	466	83	383	38
Ingeniería	270	45	225	6
Meteorología				
Otras Ciencias Aplicadas				
TOTAL	2.630	712	1.918	185

	Ciencias Básicas			
	Estudiantes	NI	RI	Egresados 2005
Biología				
Física				
Matemática				
Química				
TOTAL				

	Ciencias de la Salud			
	Estudiantes	NI	RI	Egresados 2005
Medicina	1.440	188	1.252	69
Odontología	290	62	228	13
Paramédicas y Auxiliares de la Medicina	861	213	648	53
Sanidad				
Veterinaria				
TOTAL	2.591	463	2.128	135

	Ciencias Humanas			
	Estudiantes	NI	RI	Egresados 2005
Arqueología				
Artes				
Educación	12	0	12	13
Filosofía				
Historia				
Letras e Idiomas				
Psicología	224	112	112	0
Teología				
TOTAL	236	112	124	13

	Ciencias Sociales			
	Estudiantes	NI	RI	Egresados 2005
Cs. de la Inf. y de la Comunicación				
Cs. Políticas, Rel. Internacionales y Dip.				
Demografía y Geografía				
Derecho	2.793	606	2.187	149
Economía y Administración	158	48	110	5
Relaciones Institucionales y Humanas				
Sociología Antropología y Servicio Social				
Otras Ciencia Sociales				
TOTAL	2.951	654	2.297	154

Universidad de Morón

Datos particulares de la Institución

Sigla	UMORON
Norma de Creación	Decreto PEN Nº 2.227 del 29/04/1968
Rector	Doctor Héctor Norberto PORTO LEMMA
Web	w w w .unimoron.edu.ar
Mail	rectorado@unimoron.edu.ar
Dirección	Cabildo 134
CP - Localidad	1708 Morón
Provincia	Buenos Aires
Teléfono	[011] 5 627-2000
Fax	[011] 5 627-4598
CPRES de pertenencia	Región Metropolitana

Estudiantes, Nuevos Inscriptos , Reinscriptos 2006 y Egresados 2005 de carreras de pregrado y grado (*).

Estudiantes	15.551
Nuevos Inscriptos	4.607
Reinscriptos	10.944
Egresados 2005	1.085

Reinscriptos de carreras de pregrado y grado por cantidad de materias aprobadas el año anterior. Año 2006.

	TOTAL	Reinscriptos según cantidad de materias aprobadas							
		0	1	2	3	4	5	6 y más	NDI
Reinscriptos	10.944	4.031	652	703	688	720	742	3.408	0

Estudiantes, Nuevos Inscriptos y Reinscriptos 2006 de carreras de pregrado y grado, por grupos de edad y género.

	Grupos de edad (en años)																	
	Total			hasta 19			20 a 24			25 a 29			30 y más			NDI		
	Total	M	V	Total	M	V	Total	M	V	Total	M	V	Total	M	V	Total	M	V
Estudiantes	15.551	8.317	7.234	2.856	1.753	1.103	6.392	3.469	2.923	3.275	1.568	1.707	3.028	1.527	1.501	0	0	0
Nuevos Inscriptos	4.607	2.451	2.156	1.753	1.050	703	1.432	681	751	606	303	303	816	417	399	0	0	0
Reinscriptos	10.944	5.866	5.078	1.103	703	400	4.960	2.788	2.172	2.669	1.265	1.404	2.212	1.110	1.102	0	0	0

(*) No se disponen datos del año 2006, se repite la información del año 2005.

Estudiantes, Nuevos Inscriptos, Reinscritos 2006 y Egresados 2005 de carreras de grado y pregrado, por Ramas de Estudio (Ciencias Aplicadas, Ciencias Básicas, Ciencias de la Salud, Ciencias Humanas, Ciencias Sociales) y Disciplinas.

	Estudiantes	NI	RI	Egresados 2005
TOTAL	15.551	4.607	10.944	1.085

	Ciencias Aplicadas			
	Estudiantes	NI	RI	Egresados
				2005
Arquitectura y Diseño	1.925	592	1.333	62
Astronomía				
Bioquímica y Farmacia	805	207	598	74
Ciencias Agropecuarias	147	30	117	9
Ciencias del Suelo				
Estadística				
Industria	745	325	420	83
Informática	942	149	793	55
Ingeniería	478	167	311	34
Meteorología				
Otras Ciencias Aplicadas				
TOTAL	5.042	1.470	3.572	317

	Ciencias Humanas			
	Estudiantes	NI	RI	Egresados
				2005
Arqueología				
Artes	10	0	10	0
Educación	188	63	125	32
Filosofía	43	22	21	1
Historia	63	26	37	2
Letras e Idiomas	274	81	193	35
Psicología	727	235	492	14
Teología				
TOTAL	1.305	427	878	84

	Ciencias Básicas			
	Estudiantes	NI	RI	Egresados
				2005
Biología	212	89	123	7
Física				
Matemática				
Química	86	25	61	9
TOTAL	298	114	184	16

	Ciencias Sociales			
	Estudiantes	NI	RI	Egresados
				2005
Cs. de la Inf. y de la Comunicación	454	101	353	23
Cs. Políticas, Rel. Internacionales y Dip.	117	32	85	2
Demografía y Geografía	1.711	493	1.218	99
Derecho	2.532	709	1.823	184
Economía y Administración	2.599	711	1.888	277
Relaciones Institucionales y Humanas	716	218	498	75
Sociología Antropología y Servicio Social				
Otras Ciencia Sociales	56	32	24	1
TOTAL	8.185	2.296	5.889	661

	Ciencias de la Salud			
	Estudiantes	NI	RI	Egresados
				2005
Medicina	197	57	140	0
Odontología				
Paramédicas y Auxiliares de la Medicina	524	243	281	7
Sanidad				
Veterinaria				
TOTAL	721	300	421	7

Universidad del Museo Social Argentino

Datos particulares de la Institución

Sigla	UMSA
Norma de Creación	Decreto PEN N° 5.799 del 11/07/1961
Rector	Doctor Pedro C. GARCÍA ARANGO
Web	www.umsa.edu.ar
Mail	rectorado@umsa.edu.ar
Dirección	Av. Corrientes 1723
CP - Localidad	1042 Capital Federal
Provincia	
Teléfono	[011] 4375-4601/4602/4372-5098/99
Fax	[011] 4375-4600
CPRES de pertenencia	Región Metropolitana

Estudiantes, Nuevos Inscriptos , Reinscriptos 2006 y Egresados 2005 de carreras de pregrado y grado.

Estudiantes	3.765
Nuevos Inscriptos	1.266
Reinscriptos	2.499
Egresados 2005	624

Reinscriptos de carreras de pregrado y grado por cantidad de materias aprobadas el año anterior. Año 2006.

	TOTAL	Reinscriptos según cantidad de materias aprobadas							
		0	1	2	3	4	5	6 y más	NDI
Reinscriptos	2.499	503	168	185	242	251	319	831	0

Estudiantes, Nuevos Inscriptos y Reinscriptos 2006 de carreras de pregrado y grado, por grupos de edad y género.

	Grupos de edad (en años)																	
	Total			hasta 19			20 a 24			25 a 29			30 y más			NDI		
	Total	M	V	Total	M	V	Total	M	V	Total	M	V	Total	M	V	Total	M	V
Estudiantes	3.765	2.645	1.120	227	164	63	1.229	838	391	904	632	272	1.380	993	387	25	18	7
Nuevos Inscriptos	1.266	868	398	182	132	50	427	282	145	241	163	78	398	278	120	18	13	5
Reinscriptos	2.499	1.777	722	45	32	13	802	556	246	663	469	194	982	715	267	7	5	2

Museo Social Argentino

Estudiantes, Nuevos Inscriptos, Reinscriptos 2006 y Egresados 2005 de carreras de grado y pregrado, por Ramas de Estudio (Ciencias Aplicadas, Ciencias Básicas, Ciencias de la Salud, Ciencias Humanas, Ciencias Sociales) y Disciplinas.

	Estudiantes	NI	RI	Egresados 2005
TOTAL	3.765	1.266	2.499	624

	Ciencias Aplicadas			
	Estudiantes	NI	RI	Egresados 2005
Arquitectura y Diseño	23	3	20	4
Astronomía				
Bioquímica y Farmacia				
Ciencias Agropecuarias				
Ciencias del Suelo				
Estadística				
Industria				
Informática				
Ingeniería				
Meteorología				
Otras Ciencias Aplicadas				
TOTAL	23	3	20	4

	Ciencias Básicas			
	Estudiantes	NI	RI	Egresados 2005
Biología				
Física				
Matemática				
Química				
TOTAL				

	Ciencias de la Salud			
	Estudiantes	NI	RI	Egresados 2005
Medicina				
Odontología				
Paramédicas y Auxiliares de la Medicina	282	73	209	51
Sanidad				
Veterinaria				
TOTAL	282	73	209	51

	Ciencias Humanas			
	Estudiantes	NI	RI	Egresados 2005
Arqueología				
Artes	401	205	196	3
Educación	462	184	278	136
Filosofía				
Historia				
Letras e Idiomas	606	160	446	152
Psicología	127	44	83	0
Teología				
TOTAL	1.596	593	1.003	291

	Ciencias Sociales			
	Estudiantes	NI	RI	Egresados 2005
Cs. de la Inf. y de la Comunicación	312	96	216	78
Cs. Políticas, Rel. Internacionales y Dip.				
Demografía y Geografía	20	9	11	8
Derecho	750	204	546	80
Economía y Administración	398	138	260	98
Relaciones Institucionales y Humanas	101	52	49	0
Sociología Antropología y Servicio Social	283	98	185	14
Otras Ciencia Sociales				
TOTAL	1.864	597	1.267	278

Universidad del Norte Santo Tomás de Aquino

Datos particulares de la Institución

Sigla	UNSTA
Norma de Creación	Decreto PEN N° 6.257 del 06/08/1958 Decreto PEN N° 1.575 del 14/10/1965
Rector	Doctor Juan Carlos VEIGA
Web	www.unsta.edu.ar
Mail	jcveiga@unsta.edu.ar
Dirección	9 de Julio 165
CP - Localidad	4000 San Miguel de Tucumán
Provincia	Tucumán
Teléfono	[0381] 421-8659/4228805/4225000
Fax	[0381] 431-0325
CPRES de pertenencia	Región Noroeste

Estudiantes, Nuevos Inscriptos , Reinscriptos 2006 y Egresados 2005 de carreras de pregrado y grado.

Estudiantes	7.279
Nuevos Inscriptos	1.960
Reinscriptos	5.319
Egresados 2005	636

Reinscriptos de carreras de pregrado y grado por cantidad de materias aprobadas el año anterior. Año 2006.

	TOTAL	Reinscriptos según cantidad de materias aprobadas							
		0	1	2	3	4	5	6 y más	NDI
Reinscriptos	5.319	757	357	375	336	401	384	2.709	0

Estudiantes, Nuevos Inscriptos y Reinscriptos 2006 de carreras de pregrado y grado, por grupos de edad y género.

	Grupos de edad (en años)																	
	Total			hasta 19			20 a 24			25 a 29			30 y más			NDI		
	Total	M	V	Total	M	V	Total	M	V	Total	M	V	Total	M	V	Total	M	V
Estudiantes	7.279	3.791	3.488	777	479	298	3.402	1.824	1.578	1.770	824	946	1.143	558	585	187	106	81
Nuevos Inscriptos	1.960	901	1.059	586	353	233	712	269	443	237	98	139	158	68	90	267	113	154
Reinscriptos	5.319	2.890	2.429	191	126	65	2.690	1.555	1.135	1.533	726	807	985	490	495

Norte Santo Tomás de Aquino

Estudiantes, Nuevos Inscriptos, Reinscriptos 2006 y Egresados 2005 de carreras de grado y pregrado, por Ramas de Estudio (Ciencias Aplicadas, Ciencias Básicas, Ciencias de la Salud, Ciencias Humanas, Ciencias Sociales) y Disciplinas.

	Estudiantes	NI	RI	Egresados 2005
TOTAL	7.279	1.960	5.319	636

	Ciencias Aplicadas			
	Estudiantes	NI	RI	Egresados 2005
Arquitectura y Diseño	268	87	181	37
Astronomía				
Bioquímica y Farmacia				
Ciencias Agropecuarias	84	28	56	6
Ciencias del Suelo				
Estadística				
Industria	798	346	452	72
Informática	175	53	122	11
Ingeniería				
Meteorología				
Otras Ciencias Aplicadas				
TOTAL	1.325	514	811	126

	Ciencias Básicas			
	Estudiantes	NI	RI	Egresados 2005
Biología				
Física				
Matemática				
Química				
TOTAL				

	Ciencias de la Salud			
	Estudiantes	NI	RI	Egresados 2005
Medicina				
Odontología				
Paramédicas y Auxiliares de la Medicina	863	219	644	21
Sanidad				
Veterinaria				
TOTAL	863	219	644	21

	Ciencias Humanas			
	Estudiantes	NI	RI	Egresados 2005
Arqueología				
Artes				
Educación	127	0	127	27
Filosofía	29	8	21	0
Historia				
Letras e Idiomas				
Psicología	225	83	142	8
Teología				
TOTAL	381	91	290	35

	Ciencias Sociales			
	Estudiantes	NI	RI	Egresados 2005
Cs. de la Inf. y de la Comunicación	202	47	155	70
Cs. Políticas, Rel. Internacionales y Dip.	144	42	102	0
Demografía y Geografía	260	67	193	49
Derecho	1.892	496	1.396	117
Economía y Administración	2.212	484	1.728	218
Relaciones Institucionales y Humanas				
Sociología Antropología y Servicio Social				
Otras Ciencias Sociales				
TOTAL	4.710	1.136	3.574	454

Universidad de Palermo

Datos particulares de la Institución

Sigla	UP
Norma de Creación	Resolución Ministerial N° 2. 357 del 21/12/1990 Recon. Def. Decreto PEN N° 301 del 12/02/2002
Rector	Ingeniero Ricardo H. POPOVSKY
Web	www.palermo.edu
Mail	rectorado@palermo.edu
Dirección	Mario Bravo 1050 piso 8º
CP - Localidad	1175 Capital Federal
Provincia	
Teléfono	[011] 5199-4500
Fax	[011] 4963-1560
CPRES de pertenencia	Región Metropolitana

Estudiantes, Nuevos Inscriptos , Reinscriptos 2006 y Egresados 2005 de carreras de pregrado y grado.

Estudiantes	10.007
Nuevos Inscriptos	4.463
Reinscriptos	5.544
Egresados 2005	1.054

Reinscriptos de carreras de pregrado y grado por cantidad de materias aprobadas el año anterior. Año 2006.

	TOTAL	Reinscriptos según cantidad de materias aprobadas							
		0	1	2	3	4	5	6 y más	NDI
Reinscriptos	5.544	839	508	542	547	460	486	2.162	0

Estudiantes, Nuevos Inscriptos y Reinscriptos 2006 de carreras de pregrado y grado, por grupos de edad y género.

	Grupos de edad (en años)																	
	Total			hasta 19			20 a 24			25 a 29			30 y más			NDI		
	Total	M	V	Total	M	V	Total	M	V	Total	M	V	Total	M	V	Total	M	V
Estudiantes	10.007	5.479	4.528	2.976	1.807	1.169	4.383	2.359	2.024	1.585	749	836	1.063	564	499	0	0	0
Nuevos Inscriptos	4.463	2.665	1.798	2.015	1.283	732	1.571	919	652	537	267	270	340	196	144	0	0	0
Reinscriptos	5.544	2.814	2.730	961	524	437	2.812	1.440	1.372	1.048	482	566	723	368	355	0	0	0

Palermo

Estudiantes, Nuevos Inscriptos, Reinscriptos 2006 y Egresados 2005 de carreras de grado y pregrado, por Ramas de Estudio (Ciencias Aplicadas, Ciencias Básicas, Ciencias de la Salud, Ciencias Humanas, Ciencias Sociales) y Disciplinas.

	Estudiantes	NI	RI	Egresados 2005
TOTAL	10.007	4.463	5.544	1.054

	Ciencias Aplicadas			
	Estudiantes	NI	RI	Egresados 2005
Arquitectura y Diseño	3.592	1.601	1.991	288
Astronomía				
Bioquímica y Farmacia				
Ciencias Agropecuarias				
Ciencias del Suelo				
Estadística				
Industria	130	97	33	0
Informática	744	345	399	49
Ingeniería				
Meteorología				
Otras Ciencias Aplicadas				
TOTAL	4.466	2.043	2.423	337

	Ciencias Básicas			
	Estudiantes	NI	RI	Egresados 2005
Biología				
Física				
Matemática				
Química				
TOTAL				

	Ciencias de la Salud			
	Estudiantes	NI	RI	Egresados 2005
Medicina				
Odontología				
Paramédicas y Auxiliares de la Medicina				
Sanidad				
Veterinaria				
TOTAL				

	Ciencias Humanas			
	Estudiantes	NI	RI	Egresados 2005
Arqueología				
Artes	530	278	252	17
Educación	35	24	11	4
Filosofía				
Historia				
Letras e Idiomas	14	2	12	0
Psicología	562	209	353	30
Teología				
TOTAL	1.141	513	628	51

	Ciencias Sociales			
	Estudiantes	NI	RI	Egresados 2005
Cs. de la Inf. y de la Comunicación	958	435	523	98
Cs. Políticas, Rel. Internacionales y Dip.	215	109	106	2
Demografía y Geografía	627	267	360	16
Derecho	463	219	244	59
Economía y Administración	1.178	438	740	243
Relaciones Institucionales y Humanas	803	412	391	199
Sociología Antropología y Servicio Social	156	27	129	49
Otras Ciencia Sociales				
TOTAL	4.400	1.907	2.493	666

Universidad del Salvador

Datos particulares de la Institución

Sigla	USAL
Norma de Creación	Decreto PEN N° 16.365 del 08/12/1959
Rector	Licenciado Juan Alejandro TOBIAS
Web	www.salvador.edu.ar
Mail	uds-rect@salvador.edu.ar
Dirección	Viamonte 1856
CP - Localidad	1056 Capital Federal
Provincia	
Teléfono	[011] 4813-9630/1408
Fax	[011] 4812-4625
CPRES de pertenencia	Región Metropolitana

Estudiantes, Nuevos Inscriptos , Reinscriptos 2006 y Egresados 2005 de carreras de pregrado y grado (*).

Estudiantes	14.694
Nuevos Inscriptos	4.429
Reinscriptos	10.265
Egresados 2005	1.687

Reinscriptos de carreras de pregrado y grado por cantidad de materias aprobadas el año anterior. Año 2006.

	TOTAL	Reinscriptos según cantidad de materias aprobadas							
		0	1	2	3	4	5	6 y más	NDI
Reinscriptos	10.265	2.042	948	935	926	881	818	3.327	388

Estudiantes, Nuevos Inscriptos y Reinscriptos 2006 de carreras de pregrado y grado, por grupos de edad y género.

	Grupos de edad (en años)																	
	Total			hasta 19			20 a 24			25 a 29			30 y más			NDI		
	Total	M	V	Total	M	V	Total	M	V	Total	M	V	Total	M	V	Total	M	V
Estudiantes	14.694	9.587	5.107	3.406	2.343	1.063	8.718	5.852	2.866	2.391	1.288	1.103	179	104	75
Nuevos Inscriptos	4.429	2.943	1.486	2.186	1.498	688	1.966	1.272	694	247	155	92	15	6	9	15	12	3
Reinscriptos	10.265	6.644	3.621	1.220	845	375	6.752	4.580	2.172	2.144	1.133	1.011	164	98	66

(*) Los datos informados corresponden al año 2005. No se dispone de información para el año 2006

Salvador

Estudiantes, Nuevos Inscriptos, Reinscriptos 2006 y Egresados 2005 de carreras de grado y pregrado, por Ramas de Estudio (Ciencias Aplicadas, Ciencias Básicas, Ciencias de la Salud, Ciencias Humanas, Ciencias Sociales) y Disciplinas.

	Estudiantes	NI	RI	Egresados
				2005
TOTAL	14.694	4.429	10.265	1.687

	Ciencias Aplicadas			
	Estudiantes	NI	RI	Egresados
				2005
Arquitectura y Diseño	69	44	25	0
Astronomía				0
Bioquímica y Farmacia				0
Ciencias Agropecuarias	283	75	208	0
Ciencias del Suelo				0
Estadística				0
Industria	112	43	69	0
Informática	259	37	222	26
Ingeniería				
Meteorología				
Otras Ciencias Aplicadas				
TOTAL	723	199	524	26

	Ciencias Básicas			
	Estudiantes	NI	RI	Egresados
				2005
Biología	180	28	152	15
Física				
Matemática				
Química	4	0	4	0
TOTAL	184	28	156	15

	Ciencias de la Salud			
	Estudiantes	NI	RI	Egresados
				2005
Medicina	626	125	501	70
Odontología	144	40	104	24
Paramédicas y Auxiliares de la Medicina	825	294	531	172
Sanidad				
Veterinaria	396	106	290	0
TOTAL	1.991	565	1.426	266

	Ciencias Humanas			
	Estudiantes	NI	RI	Egresados
				2005
Arqueología				
Artes	535	229	306	8
Educación	1.201	400	801	332
Filosofía	70	24	46	5
Historia	331	110	221	13
Letras e Idiomas	950	273	677	112
Psicología	2.187	722	1.465	180
Teología				
TOTAL	5.274	1.758	3.516	650

	Ciencias Sociales			
	Estudiantes	NI	RI	Egresados
				2005
Cs. de la Inf. y de la Comunicación	842	301	541	79
Cs. Políticas, Rel. Internacionales y Dip.	904	195	709	77
Demografía y Geografía	966	266	700	16
Derecho	1.036	293	743	195
Economía y Administración	2.552	738	1.814	330
Relaciones Institucionales y Humanas	36	15	21	0
Sociología Antropología y Servicio Social	186	71	115	33
Otras Ciencia Sociales				
TOTAL	6.522	1.879	4.643	730

Universidad de San Andrés

Datos particulares de la Institución

Sigla	UDESA
Norma de Creación	Resolución Ministerial N°2.241 del 23/08/1990
Rector	Doctor Eduardo ZIMMERMANN
Web	w w w .udesa.edu
Mail	zimmer@udesa.edu.ar
Dirección	Vito Dumas 284
CP - Localidad	1644 Victoria
Provincia	Buenos Aires
Teléfono	[011] 4725-7036/4725 -7018
Fax	[011] 4725-7031
CPRES de pertenencia	Región Metropolitana

Estudiantes, Nuevos Inscriptos , Reinscriptos 2006 y Egresados 2005 de carreras de pregrado y grado.

Estudiantes	732
Nuevos Inscriptos	242
Reinscriptos	490
Egresados 2005	153

Reinscriptos de carreras de pregrado y grado por cantidad de materias aprobadas el año anterior. Año 2006.

	TOTAL	Reinscriptos según cantidad de materias aprobadas							
		0	1	2	3	4	5	6 y más	NDI
Reinscriptos	490	0	0	0	0	0	0	490	0

Estudiantes, Nuevos Inscriptos y Reinscriptos 2006 de carreras de pregrado y grado, por grupos de edad y género.

	Grupos de edad (en años)																	
	Total			hasta 19			20 a 24			25 a 29			30 y más			NDI		
	Total	M	V	Total	M	V	Total	M	V	Total	M	V	Total	M	V	Total	M	V
Estudiantes	732	329	403	244	113	131	477	212	265	11	4	7	0	0	0	0	0	0
Nuevos Inscriptos	242	109	133	189	90	99	52	19	33	1	0	1	0	0	0	0	0	0
Reinscriptos	490	220	270	55	23	32	425	193	232	10	4	6	0	0	0	0	0	0

San Andrés

Estudiantes, Nuevos Inscriptos, Reinscritos 2006 y Egresados 2005 de carreras de grado y pregrado, por Ramas de Estudio (Ciencias Aplicadas, Ciencias Básicas, Ciencias de la Salud, Ciencias Humanas, Ciencias Sociales) y Disciplinas.

	Estudiantes	NI	RI	Egresados 2005
TOTAL	732	242	490	153

	Ciencias Aplicadas			
	Estudiantes	NI	RI	Egresados 2005
Arquitectura y Diseño				
Astronomía				
Bioquímica y Farmacia				
Ciencias Agropecuarias				
Ciencias del Suelo				
Estadística				
Industria				
Informática				
Ingeniería				
Meteorología				
Otras Ciencias Aplicadas				
TOTAL				

	Ciencias Humanas			
	Estudiantes	NI	RI	Egresados 2005
Arqueología				
Artes				
Educación	30	10	20	0
Filosofía				
Historia				
Letras e Idionas				
Psicología				
Teología				
TOTAL	30	10	20	0

	Ciencias Básicas			
	Estudiantes	NI	RI	Egresados 2005
Biología				
Física				
Matemática				
Química				
TOTAL				

	Ciencias Sociales			
	Estudiantes	NI	RI	Egresados 2005
Cs. de la Inf. y de la Comunicación	70	25	45	16
Cs. Políticas, Rel. Internacionales y Dip.	108	39	69	19
Demografía y Geografía				
Derecho				
Economía y Administración	524	168	356	118
Relaciones Institucionales y Humanas				
Sociología Antropología y Servicio Social				
Otras Ciencia Sociales				
TOTAL	702	232	470	153

	Ciencias de la Salud			
	Estudiantes	NI	RI	Egresados 2005
Medicina				
Odontología				
Paramédicas y Auxiliares de la Medicina				
Sanidad				
Veterinaria				
TOTAL				

Universidad Torcuato Di Tella

Datos particulares de la Institución

Sigla	UTDT
Norma de Creación	Resolución Ministerial N° 841 del 24/09/1991
Rector	Doctor Juan Pablo NICOLINI
Web	www.utdt.edu
Mail	rectorado@utdt.edu
Dirección	Miñones 2159/77
CP - Localidad	1428 Capital Federal
Provincia	
Teléfono	[011] 4784-0087/ 4784-3386 (C)4784-0080
Fax	[011] 4784-0089
CPRES de pertenencia	Región Metropolitana

Estudiantes, Nuevos Inscriptos , Reinscriptos 2006 y Egresados 2005 de carreras de pregrado y grado.

Estudiantes	1.196
Nuevos Inscriptos	358
Reinscriptos	838
Egresados 2005	193

Reinscriptos de carreras de pregrado y grado por cantidad de materias aprobadas el año anterior. Año 2006.

	TOTAL	Reinscriptos según cantidad de materias aprobadas							
		0	1	2	3	4	5	6 y más	NDI
Reinscriptos	838	5	88	46	38	47	61	553	0

Estudiantes, Nuevos Inscriptos y Reinscriptos 2006 de carreras de pregrado y grado, por grupos de edad y género.

	Grupos de edad (en años)																	
	Total			hasta 19			20 a 24			25 a 29			30 y más			NDI		
	Total	M	V	Total	M	V	Total	M	V	Total	M	V	Total	M	V	Total	M	V
Estudiantes	1.196	513	683	578	245	333	593	261	332	22	5	17	3	2	1	0	0	0
Nuevos Inscriptos	358	148	210	297	123	174	58	24	34	2	0	2	1	1	0	0	0	0
Reinscriptos	838	365	473	281	122	159	535	237	298	20	5	15	2	1	1	0	0	0

Torcuato Di Tella

Estudiantes, Nuevos Inscriptos, Reinscriptos 2006 y Egresados 2005 de carreras de grado y pregrado, por Ramas de Estudio (Ciencias Aplicadas, Ciencias Básicas, Ciencias de la Salud, Ciencias Humanas, Ciencias Sociales) y Disciplinas.

	Estudiantes	NI	RI	Egresados 2005
TOTAL	1.196	358	838	193

	Ciencias Aplicadas			
	Estudiantes	NI	RI	Egresados 2005
Arquitectura y Diseño				
Astronomía				
Bioquímica y Farmacia				
Ciencias Agropecuarias				
Ciencias del Suelo				
Estadística				
Industria				
Informática				
Ingeniería				
Meteorología				
Otras Ciencias Aplicadas				
TOTAL				

	Ciencias Humanas			
	Estudiantes	NI	RI	Egresados 2005
Arqueología				
Artes				
Educación				
Filosofía				
Historia	25	7	18	6
Letras e Idiomas				
Psicología				
Teología				
TOTAL	25	7	18	6

	Ciencias Básicas			
	Estudiantes	NI	RI	Egresados 2005
Biología				
Física				
Matemática				
Química				
TOTAL				

	Ciencias Sociales			
	Estudiantes	NI	RI	Egresados 2005
Cs. de la Inf. y de la Comunicación				
Cs. Políticas, Rel. Internacionales y Dip.	208	61	147	36
Demografía y Geografía				
Derecho	208	56	152	17
Economía y Administración	755	234	521	134
Relaciones Institucionales y Humanas				
Sociología Antropología y Servicio Social				
Otras Ciencia Sociales				
TOTAL	1.171	351	820	187

	Ciencias de la Salud			
	Estudiantes	NI	RI	Egresados 2005
Medicina				
Odontología				
Paramédicas y Auxiliares de la Medicina				
Sanidad				
Veterinaria				
TOTAL				

Instituto Universitario CEMIC

Datos particulares de la Institución

Sigla	CEMIC
Norma de Creación	Decreto PEN N° 1.234 del 19/11/1997 Resolución Ministerial N° 208 del 29/01/1998
Rector	Doctor Mario D. TURI
Web	www.cemic.edu.ar
Mail	iuc_rectorado@emic.edu.ar
Dirección	Av. Las Heras 2191
CP - Localidad	1127 Capital Federal
Provincia	
Teléfono	[011] 4805-2607/ 4804-4723/ 4576-2350/1 y 2
Fax	[011] 4805-2607
CPRES de pertenencia	Región Metropolitana

Estudiantes, Nuevos Inscriptos , Reinscriptos 2006 y Egresados 2005 de carreras de pregrado y grado.

Estudiantes	180
Nuevos Inscriptos	32
Reinscriptos	148
Egresados 2005	30

Reinscriptos de carreras de pregrado y grado por cantidad de materias aprobadas el año anterior. Año 2006.

	TOTAL	Reinscriptos según cantidad de materias aprobadas							
		0	1	2	3	4	5	6 y más	NDI
Reinscriptos	148	0	0	0	20	0	2	126	0

Estudiantes, Nuevos Inscriptos y Reinscriptos 2006 de carreras de pregrado y grado, por grupos de edad y género.

	Grupos de edad (en años)																	
	Total			hasta 19			20 a 24			25 a 29			30 y más			NDI		
	Total	M	V	Total	M	V	Total	M	V	Total	M	V	Total	M	V	Total	M	V
Estudiantes	180	116	64	20	13	7	123	79	44	25	16	9	12	8	4	0	0	0
Nuevos Inscriptos	32	24	8	17	13	4	14	11	3	1	0	1	0	0	0	0	0	0
Reinscriptos	148	92	56	3	0	3	109	68	41	24	16	8	12	8	4	0	0	0

Estudiantes, Nuevos Inscriptos, Reinscritos 2006 y Egresados 2005 de carreras de grado y pregrado, por Ramas de Estudio (Ciencias Aplicadas, Ciencias Básicas, Ciencias de la Salud, Ciencias Humanas, Ciencias Sociales) y Disciplinas.

	Estudiantes	NI	RI	Egresados
				2005
TOTAL	180	32	148	30

	Ciencia Aplicadas			
	Estudiantes	NI	RI	Egresados
				2005
Arquitectura y Diseño				
Astronomía				
Bioquímica y Farmacia				
Ciencias Agropecuarias				
Ciencias del Suelo				
Estadística				
Industria				
Informática				
Ingeniería				
Meteorología				
Otras Ciencias Aplicadas				
TOTAL				

	Ciencia Humanas			
	Estudiantes	NI	RI	Egresados
				2005
Arqueología				
Artes				
Educación				
Filosofía				
Historia				
Letras e Idiomas				
Psicología				
Teología				
TOTAL				

	Ciencia Básicas			
	Estudiantes	NI	RI	Egresados
				2005
Biología				
Física				
Matemática				
Química				
TOTAL				

	Ciencia Sociales			
	Estudiantes	NI	RI	Egresados
				2005
Cs. de la Información y de la Comunicación				
Cs. Políticas, Rel. Internacionales y Dip.				
Demografía y Geografía				
Derecho				
Economía y Administración				
Relaciones Institucionales y Humanas				
Sociología Antropología y Servicio Social				
Otras Ciencia Sociales				
TOTAL				

	Ciencia de la Salud			
	Estudiantes	NI	RI	Egresados
				2005
Medicina	160	32	128	10
Odontología				
Paramédicas y Auxiliares de la Medicina	20	0	20	20
Sanidad				
Veterinaria				
TOTAL	180	32	148	30

Instituto Universitario de Ciencias de la Salud de la Fundación Barceló

Datos particulares de la Institución

Sigla	BARCELO
Norma de Creación	Resolución Ministerial N° 1.247 del 26/06/1992
Rector	Doctor Héctor A. BARCELÓ
Web	secretariarectorado@barcelo.edu.ar
Mail	rectorado@barcelo.edu.ar
Dirección	Av. Las Heras 2191
CP - Localidad	1127 Capital Federal
Provincia	
Teléfono	[011] 4805-2607/ 4804-4723/ 4576-2350/1 y 2
Fax	[011] 4805-2607
CPRES de pertenencia	Región Metropolitana

Estudiantes, Nuevos Inscriptos , Reinscriptos 2006 y Egresados 2005 de carreras de pregrado y grado.

Estudiantes	1.922
Nuevos Inscriptos	510
Reinscriptos	1.412
Egresados 2005	278

Reinscriptos de carreras de pregrado y grado por cantidad de materias aprobadas el año anterior. Año 2006.

	TOTAL	Reinscriptos según cantidad de materias aprobadas							
		0	1	2	3	4	5	6 y más	NDI
Reinscriptos	1.412	8	203	236	128	125	158	554	0

Estudiantes, Nuevos Inscriptos y Reinscriptos 2006 de carreras de pregrado y grado, por grupos de edad y género.

	Grupos de edad (en años)																	
	Total			hasta 19			20 a 24			25 a 29			30 y más			NDI		
	Total	M	V	Total	M	V	Total	M	V	Total	M	V	Total	M	V	Total	M	V
Estudiantes	1.922	1.146	776	172	103	69	1.078	639	439	494	298	196	178	106	72	0	0	0
Nuevos Inscriptos	510	337	173	133	99	34	235	143	92	82	55	27	60	40	20	0	0	0
Reinscriptos	1.412	809	603	39	4	35	843	496	347	412	243	169	118	66	52	0	0	0

Cs. de la Salud de la Fundación Barceló

Estudiantes, Nuevos Inscriptos, Reinscriptos 2006 y Egresados 2005 de carreras de grado y pregrado, por Ramas de Estudio (Ciencias Aplicadas, Ciencias Básicas, Ciencias de la Salud, Ciencias Humanas, Ciencias Sociales) y Disciplinas.

	Estudiantes	NI	RI	Egresados 2005
TOTAL	1.922	510	1.412	278

	Ciencia Aplicadas			
	Estudiantes	NI	RI	Egresados 2005
Arquitectura y Diseño				
Astronomía				
Bioquímica y Farmacia				
Ciencias Agropecuarias				
Ciencias del Suelo				
Estadística				
Industria				
Informática				
Ingeniería				
Meteorología				
Otras Ciencias Aplicadas				
TOTAL				

	Ciencia Humanas			
	Estudiantes	NI	RI	Egresados 2005
Arqueología				
Artes				
Educación				
Filosofía				
Historia				
Letras e Idionas				
Psicología	28	21	7	18
Teología				
TOTAL	28	21	7	18

	Ciencia Básicas			
	Estudiantes	NI	RI	Egresados 2005
Biología				
Física				
Matemática				
Química				
TOTAL				

	Ciencia Sociales			
	Estudiantes	NI	RI	Egresados 2005
Cs. de la Información y de la Comunicación				
Cs. Políticas, Rel. Internacionales y Dip.				
Demografía y Geografía				
Derecho				
Economía y Administración				
Relaciones Institucionales y Humanas				
Sociología Antropología y Servicio Social				
Otras Ciencia Sociales				
TOTAL				

	Ciencia de la Salud			
	Estudiantes	NI	RI	Egresados 2005
Medicina	1.236	190	1.046	222
Odontología				
Paramédicas y Auxiliares de la Medicina	658	299	359	38
Sanidad				
Veterinaria				
TOTAL	1.894	489	1.405	260

Instituto Universitario Escuela Argentina de Negocios

Datos particulares de la Institución

Sigla	EAN
Norma de Creación	Decreto PEN Nº 488 del 20/04/2004
Rector	A/c Licenciado Guillermo ONDARTS
Web	www.ean.com.ar
Mail	rectorado@ean.edu.ar
Dirección	Av. Córdoba 1690/92
CP - Localidad	1055 Capital Federal
Provincia	
Teléfono	[011] 5032-3991/3900
Fax	
CPRES de pertenencia	Región Metropolitana

Estudiantes, Nuevos Inscriptos , Reinscriptos 2006 y Egresados 2005 de carreras de pregrado y grado (*).

Estudiantes	60
Nuevos Inscriptos	60
Reinscriptos	0
Egresados 2005	0

Reinscriptos de carreras de pregrado y grado por cantidad de materias aprobadas el año anterior. Año 2006.

	TOTAL	Reinscriptos según cantidad de materias aprobadas							
		0	1	2	3	4	5	6 y más	NDI
Reinscriptos	0	0	0	0	0	0	0	0	0

Estudiantes, Nuevos Inscriptos y Reinscriptos 2006 de carreras de pregrado y grado, por grupos de edad y género.

	Grupos de edad (en años)																	
	Total			hasta 19			20 a 24			25 a 29			30 y más			NDI		
	Total	M	V	Total	M	V	Total	M	V	Total	M	V	Total	M	V	Total	M	V
Estudiantes	60	29	31	0	0	0	15	7	8	8	8	0	37	14	23	0	0	0
Nuevos Inscriptos	60	29	31	0	0	0	15	7	8	8	8	0	37	14	23	0	0	0
Reinscriptos	0	0	0	0	0	0	0	0	0	0	0	0	0	0	0	0	0	0

(*) No presenta información para el año 2006. Se presentan los datos del año 2005.

Escuela Argentina de Negocios

Estudiantes, Nuevos Inscriptos, Reinscritos 2006 y Egresados 2005 de carreras de grado y pregrado, por Ramas de Estudio (Ciencias Aplicadas, Ciencias Básicas, Ciencias de la Salud, Ciencias Humanas, Ciencias Sociales) y Disciplinas.

	Estudiantes	NI	RI	Egresados
				2005
TOTAL	60	60	0	0

	Ciencia Aplicadas			
	Estudiantes	NI	RI	Egresados
				2005
Arquitectura y Diseño				
Astronomía				
Bioquímica y Farmacia				
Ciencias Agropecuarias				
Ciencias del Suelo				
Estadística				
Industria				
Informática				
Ingeniería				
Meteorología				
Otras Ciencias Aplicadas				
TOTAL				

	Ciencia Humanas			
	Estudiantes	NI	RI	Egresados
				2005
Arqueología				
Artes				
Educación				
Filosofía				
Historia				
Letras e Idiomas				
Psicología				
Teología				
TOTAL				

	Ciencia Básicas			
	Estudiantes	NI	RI	Egresados
				2005
Biología				
Física				
Matemática				
Química				
TOTAL				

	Ciencia Sociales			
	Estudiantes	NI	RI	Egresados
				2005
Cs. de la Información y de la Comunicación				
Cs. Políticas, Rel. Internacionales y Dip.				
Demografía y Geografía				
Derecho				
Economía y Administración	48	48	0	0
Relaciones Institucionales y Humanas	12	12	0	0
Sociología Antropología y Servicio Social				
Otras Ciencia Sociales				
TOTAL	60	60	0	0

	Ciencia de la Salud			
	Estudiantes	NI	RI	Egresados
				2005
Medicina				
Odontología				
Paramédicas y Auxiliares de la Medicina				
Sanidad				
Veterinaria				
TOTAL				

Instituto Universitario Escuela de Medicina del Hospital Italiano

Datos particulares de la Institución

Sigla	IUEMHI
Norma de Creación	Decreto PEN N° 197 del 15/02/2001
Rector	Profesor Enrique BEVERAGGI
Web	www.hospitalitaliano.org.ar/escuela
Mail	escuelademedicina@hospitalitaliano.org.ar
Dirección	Potosí 4240
CP - Localidad	1119 Capital Federal
Provincia	
Teléfono	[011] 4983-2624 [C]495-90200
Fax	[011] 4983-2624
CPRES de pertenencia	Región Metropolitana

Estudiantes, Nuevos Inscriptos , Reinscriptos 2006 y Egresados 2005 de carreras de pregrado y grado.

Estudiantes	274
Nuevos Inscriptos	86
Reinscriptos	188
Egresados 2005	35

Reinscriptos de carreras de pregrado y grado por cantidad de materias aprobadas el año anterior. Año 2006.

	TOTAL	Reinscriptos según cantidad de materias aprobadas							
		0	1	2	3	4	5	6 y más	NDI
Reinscriptos	188	0	0	5	13	7	14	149	0

Estudiantes, Nuevos Inscriptos y Reinscriptos 2006 de carreras de pregrado y grado, por grupos de edad y género.

	Grupos de edad (en años)																	
	Total			hasta 19			20 a 24			25 a 29			30 y más			NDI		
	Total	M	V	Total	M	V	Total	M	V	Total	M	V	Total	M	V	Total	M	V
Estudiantes	274	160	114	38	22	16	155	81	74	40	24	16	41	33	8	0	0	0
Nuevos Inscriptos	86	57	29	29	16	13	28	18	10	13	9	4	16	14	2	0	0	0
Reinscriptos	188	103	85	9	6	3	127	63	64	27	15	12	25	19	6	0	0	0

Escuela de Medicina del Hospital Italiano

Estudiantes, Nuevos Inscriptos, Reinscritos 2006 y Egresados 2005 de carreras de grado y pregrado, por Ramas de Estudio (Ciencias Aplicadas, Ciencias Básicas, Ciencias de la Salud, Ciencias Humanas, Ciencias Sociales) y Disciplinas.

	Estudiantes	NI	RI	Egresados
				2005
TOTAL	274	86	188	35

	Ciencia Aplicadas			
	Estudiantes	NI	RI	Egresados
				2005
Arquitectura y Diseño				
Astronomía				
Bioquímica y Farmacia				
Ciencias Agropecuarias				
Ciencias del Suelo				
Estadística				
Industria				
Informática				
Ingeniería				
Meteorología				
Otras Ciencias Aplicadas				
TOTAL				

	Ciencia Humanas			
	Estudiantes	NI	RI	Egresados
				2005
Arqueología				
Artes				
Educación				
Filosofía				
Historia				
Letras e Idiomas				
Psicología				
Teología				
TOTAL				

	Ciencia Básicas			
	Estudiantes	NI	RI	Egresados
				2005
Biología				
Física				
Matemática				
Química				
TOTAL				

	Ciencia Sociales			
	Estudiantes	NI	RI	Egresados
				2005
Cs. de la Información y de la Comunicación				
Cs. Políticas, Rel. Internacionales y Dip.				
Demografía y Geografía				
Derecho				
Economía y Administración				
Relaciones Institucionales y Humanas				
Sociología Antropología y Servicio Social				
Otras Ciencia Sociales				
TOTAL				

	Ciencia de la Salud			
	Estudiantes	NI	RI	Egresados
				2005
Medicina	168	38	130	18
Odontología				
Paramédicas y Auxiliares de la Medicina	106	48	58	17
Sanidad				
Veterinaria				
TOTAL	274	86	188	35

Escuela Universitaria de Teología

Datos particulares de la Institución

Sigla	EUT
Norma de Creación	Decreto PEN N° 4.212 del 30/12/1975
Rector	Licenciado Pbro. Pablo María ETCHEPAREBORDA
Web	www.iglesiamp.org
Mail	pabloetc@iglesiamp.org
Dirección	Pasaje Catedral 1750, 1º Piso
CP - Localidad	7600 Mar del Plata
Provincia	Buenos Aires
Teléfono	[0223] 493-1101
Fax	[0223] 492-0170
CPRES de pertenencia	Región Bonaerense

Estudiantes, Nuevos Inscriptos , Reinscriptos 2006 y Egresados 2005 de carreras de pregrado y grado.

Estudiantes	97
Nuevos Inscriptos	24
Reinscriptos	73
Egresados 2005	3
Egresados 2006	3

Reinscriptos de carreras de pregrado y grado por cantidad de materias aprobadas el año anterior. Año 2006.

	TOTAL	Reinscriptos según cantidad de materias aprobadas							
		0	1	2	3	4	5	6 y más	NDI
Reinscriptos	73	0	0	0	0	0	0	0	73

Estudiantes, Nuevos Inscriptos y Reinscriptos 2006 de carreras de pregrado y grado, por grupos de edad y género.

	Grupos de edad (en años)																	
	Total			hasta 19			20 a 24			25 a 29			30 y más			NDI		
	Total	M	V	Total	M	V	Total	M	V	Total	M	V	Total	M	V	Total	M	V
Estudiantes	97	62	35	0	0	0	0	0	0	0	0	0	0	0	0	97	62	35
Nuevos Inscriptos	24	15	9	0	0	0	0	0	0	0	0	0	0	0	0	24	15	9
Reinscriptos	73	47	26	0	0	0	0	0	0	0	0	0	0	0	73	47	26	

Estudiantes, Nuevos Inscriptos, Reinscritos 2006 y Egresados 2005 de carreras de grado y pregrado, por Ramas de Estudio (Ciencias Aplicadas, Ciencias Básicas, Ciencias de la Salud, Ciencias Humanas, Ciencias Sociales) y Disciplinas.

	Estudiantes	NI	RI	Egresados
				2005
TOTAL	97	24	73	3

	Ciencia Aplicadas			
	Estudiantes	NI	RI	Egresados
				2005
Arquitectura y Diseño				
Astronomía				
Bioquímica y Farmacia				
Ciencias Agropecuarias				
Ciencias del Suelo				
Estadística				
Industria				
Informática				
Ingeniería				
Meteorología				
Otras Ciencias Aplicadas				
TOTAL				

	Ciencia Humanas			
	Estudiantes	NI	RI	Egresados
				2005
Arqueología				
Artes				
Educación				
Filosofía				
Historia				
Letras e Idionas				
Psicología				
Teología	97	24	73	3
TOTAL	97	24	73	3

	Ciencia Básicas			
	Estudiantes	NI	RI	Egresados
				2005
Biología				
Física				
Matemática				
Química				
TOTAL				

	Ciencia Sociales			
	Estudiantes	NI	RI	Egresados
				2005
Cs. de la Información y de la Comunicación				
Cs. Políticas, Rel. Internacionales y Dip.				
Demografía y Geografía				
Derecho				
Economía y Administración				
Relaciones Institucionales y Humanas				
Sociología Antropología y Servicio Social				
Otras Ciencia Sociales				
TOTAL				

	Ciencia de la Salud			
	Estudiantes	NI	RI	Egresados
				2005
Medicina				
Odontología				
Paramédicas y Auxiliares de la Medicina				
Sanidad				
Veterinaria				
TOTAL				

Instituto Universitario de la Fundación ISALUD

Datos particulares de la Institución

Sigla	ISALUD
Norma de Creación	Decreto PEN N° 1.412 del 07/12/1998
Rector	Doctor Rubén Angel PUPPO
Web	www.isalud.org
Mail	rectorado@isalud.org
Dirección	Venezuela 931
CP - Localidad	1095 Capital Federal
Provincia	
Teléfono	[011] 5239-4025 (C)5239-4000
Fax	[011] 5279-4020
CPRES de pertenencia	Región Metropolitana

Estudiantes, Nuevos Inscriptos , Reinscriptos 2006 y Egresados 2005 de carreras de pregrado y grado.

Estudiantes	733
Nuevos Inscriptos	305
Reinscriptos	428
Egresados 2005	21

Reinscriptos de carreras de pregrado y grado por cantidad de materias aprobadas el año anterior. Año 2006.

	TOTAL	Reinscriptos según cantidad de materias aprobadas							
		0	1	2	3	4	5	6 y más	NDI
Reinscriptos	428	10	2	6	2	5	6	146	251

Estudiantes, Nuevos Inscriptos y Reinscriptos 2006 de carreras de pregrado y grado, por grupos de edad y género.

	Grupos de edad (en años)																	
	Total			hasta 19			20 a 24			25 a 29			30 y más			NDI		
	Total	M	V	Total	M	V	Total	M	V	Total	M	V	Total	M	V	Total	M	V
Estudiantes	733	600	133	83	71	12	276	207	69	238	210	28	136	112	24	0	0	0
Nuevos Inscriptos	305	262	43	27	25	2	142	123	19	62	53	9	71	59	12	3	2	1
Reinscriptos	428	338	90	56	46	10	134	84	50	176	157	19	65	53	12

Estudiantes, Nuevos Inscriptos, Reinscritos 2006 y Egresados 2005 de carreras de grado y pregrado, por Ramas de Estudio (Ciencias Aplicadas, Ciencias Básicas, Ciencias de la Salud, Ciencias Humanas, Ciencias Sociales) y Disciplinas.

	Estudiantes	NI	RI	Egresados
				2005
TOTAL	733	305	428	21

	Ciencia Aplicadas			
	Estudiantes	NI	RI	Egresados 2005
Arquitectura y Diseño				
Astronomía				
Bioquímica y Farmacia				
Ciencias Agropecuarias				
Ciencias del Suelo				
Estadística				
Industria				
Informática				
Ingeniería				
Meteorología				
Otras Ciencias Aplicadas				
TOTAL				

	Ciencia Humanas			
	Estudiantes	NI	RI	Egresados 2005
Arqueología				
Artes				
Educación				
Filosofía				
Historia				
Letras e Idiomas				
Psicología				
Teología				
TOTAL				

	Ciencia Básicas			
	Estudiantes	NI	RI	Egresados 2005
Biología				
Física				
Matemática				
Química				
TOTAL				

	Ciencia Sociales			
	Estudiantes	NI	RI	Egresados 2005
Cs. de la Información y de la Comunicación				
Cs. Políticas, Rel. Internacionales y Dip.				
Demografía y Geografía				
Derecho				
Economía y Administración	60	19	41	0
Relaciones Institucionales y Humanas				
Sociología Antropología y Servicio Social				
Otras Ciencia Sociales				
TOTAL	60	19	41	0

	Ciencia de la Salud			
	Estudiantes	NI	RI	Egresados 2005
Medicina				
Odontología				
Paramédicas y Auxiliares de la Medicina	457	206	251	0
Sanidad	216	80	136	21
Veterinaria				
TOTAL	673	286	387	21

Instituto Universitario Gastón Dachary

Datos particulares de la Institución

Sigla	IUGD
Norma de Creación	Decreto PEN 158 del 09/02/1998
Rector	Ingeniero Luis Enrique LICHOWSKI
Web	www.dachary.edu.ar
Mail	secretaria_rectorado@dachary.edu.ar
Dirección	Salta y Colón, Piso 2
CP - Localidad	3300 Posadas
Provincia	Misiones
Teléfono	[03752] 43-8677
Fax	[03752] 43-8677
CPRES de pertenencia	Región Noreste

Estudiantes, Nuevos Inscriptos , Reinscriptos 2006 y Egresados 2005 de carreras de pregrado y grado.

Estudiantes	1.174
Nuevos Inscriptos	445
Reinscriptos	729
Egresados 2005	23

Reinscriptos de carreras de pregrado y grado por cantidad de materias aprobadas el año anterior. Año 2006.

	TOTAL	Reinscriptos según cantidad de materias aprobadas							
		0	1	2	3	4	5	6 y más	NDI
Reinscriptos	729	114	68	63	76	90	73	245	0

Estudiantes, Nuevos Inscriptos y Reinscriptos 2006 de carreras de pregrado y grado, por grupos de edad y género.

	Grupos de edad (en años)																	
				hasta 19			20 a 24			25 a 29			30 y más			NDI		
	Total	M	V	Total	M	V	Total	M	V	Total	M	V	Total	M	V	Total	M	V
Estudiantes	1.174	467	707	259	107	152	555	207	348	245	105	140	109	46	63	6	2	4
Nuevos Inscriptos	445	167	278	188	79	109	180	59	121	56	25	31	21	4	17	0	0	0
Reinscriptos	729	300	429	71	28	43	375	148	227	189	80	109	88	42	46	6	2	4

Estudiantes, Nuevos Inscriptos, Reinscriptos 2006 y Egresados 2005 de carreras de grado y pregrado, por Ramas de Estudio (Ciencias Aplicadas, Ciencias Básicas, Ciencias de la Salud, Ciencias Humanas, Ciencias Sociales) y Disciplinas.

	Estudiantes	NI	RI	Egresados
				2005
TOTAL	1.174	445	729	23

	Ciencia Aplicadas			
	Estudiantes	NI	RI	Egresados
				2005
Arquitectura y Diseño				
Astronomía				
Bioquímica y Farmacia				
Ciencias Agropecuarias				
Ciencias del Suelo				
Estadística				
Industria				
Informática	360	127	233	2
Ingeniería				
Meteorología				
Otras Ciencias Aplicadas				
TOTAL	360	127	233	2

	Ciencia Humanas			
	Estudiantes	NI	RI	Egresados
				2005
Arqueología				
Artes				
Educación				
Filosofía				
Historia				
Letras e Idiomas				
Psicología				
Teología				
TOTAL				

	Ciencia Básicas			
	Estudiantes	NI	RI	Egresados
				2005
Biología				
Física				
Matemática				
Química				
TOTAL				

	Ciencia Sociales			
	Estudiantes	NI	RI	Egresados
				2005
Cs. de la Información y de la Comunicación				
Cs. Políticas, Rel. Internacionales y Dip.				
Demografía y Geografía	103	65	38	0
Derecho				
Economía y Administración	711	253	458	21
Relaciones Institucionales y Humanas				
Sociología Antropología y Servicio Social				
Otras Ciencia Sociales				
TOTAL	814	318	496	21

	Ciencia de la Salud			
	Estudiantes	NI	RI	Egresados
				2005
Medicina				
Odontología				
Paramédicas y Auxiliares de la Medicina				
Sanidad				
Veterinaria				
TOTAL				

Instituto Universitario Evangélico ISEDET

Datos particulares de la Institución

Sigla	ISEDET
Norma de Creación	Decreto PEN Nº 1.340 del 23/10/2001
Rector	Doctor Pablo R. ANDIÑACH
Web	w w w .isedet.edu.ar
Mail	rectorado@isedet.edu.ar andinach@isedet.edu.ar
Dirección	Camacué 282
CP - Localidad	1406 Capital Federal
Provincia	
Teléfono	[011] 4632-5030/5039/4361-0882
Fax	[011] 4633-2825
CPRES de pertenencia	Región Metropolitana

Estudiantes, Nuevos Inscriptos , Reinscriptos 2006 y Egresados 2005 de carreras de pregrado y grado.

Estudiantes	149
Nuevos Inscriptos	20
Reinscriptos	129
Egresados 2005	0

Reinscriptos de carreras de pregrado y grado por cantidad de materias aprobadas el año anterior. Año 2006.(*)

	TOTAL	Reinscriptos según cantidad de materias aprobadas							
		0	1	2	3	4	5	6 y más	NDI
Reinscriptos	129	6	11	13	10	10	11	57	11

(*) Se distribuyen los valores que están en NDI según la participación de cada valor en el total de las universidades o institutos.

Estudiantes, Nuevos Inscriptos y Reinscriptos 2006 de carreras de pregrado y grado, por grupos de edad y género.

	Grupos de edad (en años)																	
				hasta 19			20 a 24			25 a 29			30 y más			NDI		
	Total	M	V	Total	M	V	Total	M	V	Total	M	V	Total	M	V	Total	M	V
Estudiantes	149	60	89	22	10	12	31	14	17	38	16	22	58	20	38	0	0	0
Nuevos Inscriptos	20	7	13	1	0	1	7	3	4	1	0	1	11	4	7	0	0	0
Reinscriptos	129	53	76	21	10	11	24	11	13	37	16	21	47	16	31	0	0	0

Estudiantes, Nuevos Inscriptos, Reinscriptos 2006 y Egresados 2005 de carreras de grado y pregrado, por Ramas de Estudio (Ciencias Aplicadas, Ciencias Básicas, Ciencias de la Salud, Ciencias Humanas, Ciencias Sociales) y Disciplinas.

	Estudiantes	NI	RI	Egresados
				2005
TOTAL	149	20	129	0

	Ciencia Aplicadas			
	Estudiantes	NI	RI	Egresados
				2005
Arquitectura y Diseño				
Astronomía				
Bioquímica y Farmacia				
Ciencias Agropecuarias				
Ciencias del Suelo				
Estadística				
Industria				
Informática				
Ingeniería				
Meteorología				
Otras Ciencias Aplicadas				
TOTAL				

	Ciencia Humanas			
	Estudiantes	NI	RI	Egresados
				2005
Arqueología				
Artes				
Educación				
Filosofía				
Historia				
Letras e Idiomas				
Psicología				
Teología	149	20	129	0
TOTAL	149	20	129	0

	Ciencia Básicas			
	Estudiantes	NI	RI	Egresados
				2005
Biología				
Física				
Matemática				
Química				
TOTAL				

	Ciencia Sociales			
	Estudiantes	NI	RI	Egresados
				2005
Cs. de la Información y de la Comunicación				
Cs. Políticas, Rel. Internacionales y Dip.				
Demografía y Geografía				
Derecho				
Economía y Administración				
Relaciones Institucionales y Humanas				
Sociología Antropología y Servicio Social				
Otras Ciencia Sociales				
TOTAL				

	Ciencia de la Salud			
	Estudiantes	NI	RI	Egresados
				2005
Medicina				
Odontología				
Paramédicas y Auxiliares de la Medicina				
Sanidad				
Veterinaria				
TOTAL				

Instituto Universitario Italiano de Rosario

Datos particulares de la Institución

Sigla	IUIR
Norma de Creación	Decreto PEN Nº 591 del 19/07/2000
Rector	Doctor Emilio NAVARINI
Web	www.iunir.edu.ar
Mail	iunir@iunir.edu.ar
Dirección	Virasoro 1249
CP - Localidad	2000 Rosario
Provincia	Santa Fe
Teléfono	[0341] 485-8893
Fax	[0341] 482-5065
CPRES de pertenencia	Región Centro Este

Estudiantes, Nuevos Inscriptos , Reinscriptos 2006 y Egresados 2005 de carreras de pregrado y grado.

Estudiantes	232
Nuevos Inscriptos	76
Reinscriptos	156
Egresados 2005	0

Reinscriptos de carreras de pregrado y grado por cantidad de materias aprobadas el año anterior. Año 2006.

	TOTAL	Reinscriptos según cantidad de materias aprobadas							
		0	1	2	3	4	5	6 y más	NDI
Reinscriptos	156	0	0	0	0	0	20	136	0

Estudiantes, Nuevos Inscriptos y Reinscriptos 2006 de carreras de pregrado y grado, por grupos de edad y género.

	Grupos de edad (en años)																	
	Total			hasta 19			20 a 24			25 a 29			30 y más			NDI		
	Total	M	V	Total	M	V	Total	M	V	Total	M	V	Total	M	V	Total	M	V
Estudiantes	232	142	90	79	47	32	104	51	53	11	10	1	37	33	4	1	1	0
Nuevos Inscriptos	76	52	24	44	27	17	12	8	4	6	6	0	14	11	3	0	0	0
Reinscriptos	156	90	66	35	20	15	92	43	49	5	4	1	23	22	1	1	1	0

Italiano de Rosario

Estudiantes, Nuevos Inscriptos, Reinscriptos 2006 y Egresados 2005 de carreras de grado y pregrado, por Ramas de Estudio (Ciencias Aplicadas, Ciencias Básicas, Ciencias de la Salud, Ciencias Humanas, Ciencias Sociales) y Disciplinas.

	Estudiantes	NI	RI	Egresados 2005
TOTAL	232	76	156	0

	Ciencia Aplicadas			
	Estudiantes	NI	RI	Egresados
				2005
Arquitectura y Diseño				
Astronomía				
Bioquímica y Farmacia				
Ciencias Agropecuarias				
Ciencias del Suelo				
Estadística				
Industria				
Informática				
Ingeniería				
Meteorología				
Otras Ciencias Aplicadas				
TOTAL				

	Ciencia Humanas			
	Estudiantes	NI	RI	Egresados
				2005
Arqueología				
Artes				
Educación				
Filosofía				
Historia				
Letras e Idiomas				
Psicología				
Teología				
TOTAL				

	Ciencia Básicas			
	Estudiantes	NI	RI	Egresados
				2005
Biología				
Física				
Matemática				
Química				
TOTAL				

	Ciencia Sociales			
	Estudiantes	NI	RI	Egresados
				2005
Cs. de la Información y de la Comunicación				
Cs. Políticas, Rel. Internacionales y Dip.				
Demografía y Geografía				
Derecho				
Economía y Administración				
Relaciones Institucionales y Humanas				
Sociología Antropología y Servicio Social				
Otras Ciencia Sociales				
TOTAL				

	Ciencia de la Salud			
	Estudiantes	NI	RI	Egresados
				2005
Medicina	180	48	132	0
Odontología				
Paramédicas y Auxiliares de la Medicina	52	28	24	0
Sanidad				
Veterinaria				
TOTAL	232	76	156	0

Instituto Tecnológico de Buenos Aires

Datos particulares de la Institución

Sigla	ITBA
Norma de Creación	Decreto PEN N° 57.176 del 20/01/1958 Recon. Def. Decreto PEN N° 12.742 del 19/10/1960
Rector	Almirante Doctor Enrique MOLINA PICO
Web	www.itba.edu.ar
Mail	rector@itba.edu.ar
Dirección	Av. Eduardo Madero 399
CP - Localidad	1106 Capital Federal
Provincia	
Teléfono	[011] 6393-4800
Fax	[011] 6393-4800
CPRES de pertenencia	Región Metropolitana

Estudiantes, Nuevos Inscriptos , Reinscriptos 2006 y Egresados 2005 de carreras de pregrado y grado.

Estudiantes	1.541
Nuevos Inscriptos	348
Reinscriptos	1.193
Egresados 2005	133

Reinscriptos de carreras de pregrado y grado por cantidad de materias aprobadas el año anterior. Año 2006.(*)

	TOTAL	Reinscriptos según cantidad de materias aprobadas							
		0	1	2	3	4	5	6 y más	NDI
Reinscriptos	1.193	51	106	121	93	89	106	529	98

(*) Se distribuyen los valores que están en NDI según la participación de cada valor en el total de las universidades o institutos.

Estudiantes, Nuevos Inscriptos y Reinscriptos 2006 de carreras de pregrado y grado, por grupos de edad y género.

	Grupos de edad (en años)																	
				hasta 19			20 a 24			25 a 29			30 y más			NDI		
	Total	M	V	Total	M	V	Total	M	V	Total	M	V	Total	M	V	Total	M	V
Estudiantes	1.541	234	1.307	0	0	0	0	0	0	0	0	0	0	0	0	1541	234	1307
Nuevos Inscriptos	348	55	293	337	52	285	11	3	8	0	0	0	0	0	0	0	0	0
Reinscriptos	1.193	179	1.014	1.541	234	1.307

Estudiantes, Nuevos Inscriptos, Reinscriptos 2006 y Egresados 2005 de carreras de grado y pregrado, por Ramas de Estudio (Ciencias Aplicadas, Ciencias Básicas, Ciencias de la Salud, Ciencias Humanas, Ciencias Sociales) y Disciplinas.

	Estudiantes	NI	RI	Egresados 2005
TOTAL	1.541	348	1.193	133

	Ciencia Aplicadas			
	Estudiantes	NI	RI	Egresados 2005
Arquitectura y Diseño				
Astronomía				
Bioquímica y Farmacia				
Ciencias Agropecuarias				
Ciencias del Suelo				
Estadística				
Industria	704	138	566	55
Informática	183	47	136	17
Ingeniería	516	116	400	61
Meteorología				
Otras Ciencias Aplicadas				
TOTAL	1.403	301	1.102	133

	Ciencia Humanas			
	Estudiantes	NI	RI	Egresados 2005
Arqueología				
Artes				
Educación				
Filosofía				
Historia				
Letras e Idiomas				
Psicología				
Teología				
TOTAL				

	Ciencia Básicas			
	Estudiantes	NI	RI	Egresados 2005
Biología				
Física				
Matemática				
Química				
TOTAL				

	Ciencia Sociales			
	Estudiantes	NI	RI	Egresados 2005
Cs. de la Información y de la Comunicación				
Cs. Políticas, Rel. Internacionales y Dip.				
Demografía y Geografía				
Derecho				
Economía y Administración	138	47	91	0
Relaciones Institucionales y Humanas				
Sociología Antropología y Servicio Social				
Otras Ciencia Sociales				
TOTAL	138	47	91	0

	Ciencia de la Salud			
	Estudiantes	NI	RI	Egresados 2005
Medicina				
Odontología				
Paramédicas y Auxiliares de la Medicina				
Sanidad				
Veterinaria				
TOTAL				

Capítulo 3 - Posgrados

- Capítulo 3- Población Estudiantil de Posgrado de Instituciones Universitarias: Datos de Estudiantes y Egresados.

En este capítulo se presenta un análisis de la información disponible acerca **del tipo de oferta y población estudiantil de posgrado de cada una de las Instituciones Universitarias tanto de Gestión Estatal como de Gestión Privada**¹.

Fuente

La información que se utiliza para este capítulo es relevada mediante el software SIU ARAUCANO. Esta modalidad de relevamiento permite contar con información de la población estudiantil suministrada por las instituciones y validada por la CIIE. En los casos de la Universidad Nacional de La Plata y de la Universidad Nacional de Buenos Aires, la información fue suministrada por las respectivas Secretarías de Posgrado.

También se cuenta con los datos de la Dirección Nacional de Gestión Universitaria (DNGU) de la SPU como así también del área de Posgrado de CONEAU (Comisión Nacional de Evaluación y Acreditación Universitaria)

Datos Estadísticos

Se presenta información de la población estudiantil de posgrado para cada una de las **Instituciones (Gestión Estatal y Gestión Privada)**.

Se presenta un análisis del tipo de carrera, tipo de institución, región CPRES, rama de estudio e institución universitaria.

Se muestran los gráficos más significativos correspondientes a los datos estadísticos.

Responsables de los contenidos:

Dirección Nacional de Gestión Universitaria (DNGU) – Coordinación del Área de Control Administrativo de Títulos, Certificaciones y Exámenes

Director: Ctdor. Oscar Reali

Investigación, análisis y relevamiento: Lic. Lina Lara

Diagramación: Lic. Fernanda Cicala, Carlos Sozzani.

¹ Las observaciones realizadas en el Capítulo 2- Volumen I, son válidas para estos análisis.

Cuadro 3.1 - Estudiantes de carreras de posgrado por tipo de carrera según rama de estudios e institución universitaria.
Sector Estatal. Años 2000 y 2006

		Total		Doctorado		Especialidad		Maestría	
		2000	2006	2000	2006	2000	2006	2000	2006
Total		28.314	48.331	4.395	10.254	12.934	18.862	10.985	19.215
Ciencias Aplicadas	Total	4.867	9.150	1.120	1.600	1.478	3.300	2.269	4.250
	Buenos Aires	1.374	1.235	295	97	715	718	364	420
	Catamarca	42		12	...	-	...	30	...
	Centro de la PBA	52	81	-	37	52			44
	Comahue	...	71	22	...	49
	Córdoba	163	953	14	178	97	178	52	597
	Cuyo	204	735	72	93	39	285	93	357
	Enseñanza Superior del Ejército	58	41	-	-	-	24	58	17
	Entre Ríos	-	77	-		-	22		55
	Gral. San Martín	179	44	20	31	89	1	70	12
	Gral. Sarmiento	-	54	-		-	-		54
	Jujuy	46	25	11	-	-	-	35	25
	La Matanza	...	22	-	...	22
	La Pampa	20	40	-		20	14	-	26
	La Plata	-	1.330	-	227	-	179	-	924
	Lanús	-	18			-		-	18
	Litoral	317	254	24	68	126	82	167	104
	Luján	-	31	-	31	-	-	-	-
	Mar del Plata	-	186	-	47	-	57	-	82
	Misiones	134	69	-		35	23	99	46
	Naval	69	50	-	-	-	-	69	50
	Nordeste	42	14	1	5	-		41	9
	Patagonia S. J. Bosco	23	16	23	16	-		-	-
	Policía Federal	-		-	-	-	-	-	-
	Río Cuarto	174	224	16	19	12	11	146	194
	Rosario	238	568	141	79	27	401	70	88
	Salta	51	36	36	30	-	2	15	4
San Juan	179	288	66	122	33	65	80	101	
San Luis	138	349	104	87	-	135	34	127	
Santiago del Estero	22		2	-	-	-	20	...	
Sur	377	534	147	274	60	63	170	197	
Tecnológica Nacional	663	1.401	4	27	173	943	486	431	
Tres de Febrero	-	57	-	-	-	-		57	
Tucumán	302	347	132	132	-	75	170	140	

Continúa

Nota: No se dispone de información para el año 2000 de la UNLP
Fuente: CIIE-SPU

Continuación

	Total		Doctorado		Especialidad		Maestría	
	2000	2006	2000	2006	2000	2006	2000	2006
Total	2.553	4.989	1.460	3.805	219	197	874	987
Buenos Aires	691	1.660	580	1.504	41	69	70	87
Centro de la PBA	58	31	-	14	-	-	58	17
Comahue	...	100	...	82	...	-	...	18
Córdoba	268	482	250	446	-	-	18	36
Cuyo	143	149	59	110	84	-	-	39
Gral. San Martín	147	236	11	75	36	46	100	115
La Matanza	...	1	...	-	...	-	...	1
La Pampa	4	4	4	4	-	-	-	-
La Plata	-	749	-	749	-	-	-	-
La Rioja	-	7	-	-	-	-	-	7
Litoral	181	181	75	135	-	2	106	44
Lomas de Zamora	25	3	-	-	-	-	25	3
Mar del Plata	-	33	-	-	-	13	-	20
Misiones	33	-	-	-	33	-	-	-
Nordeste	117	56	37	38	-	-	80	18
Patagonia S. J. Bosco	30	26	19	19	-	-	11	7
Río Cuarto	88	117	69	107	-	-	19	10
Rosario	134	258	81	142	10	40	43	76
Salta	56	154	23	49	-	27	33	78
San Luis	241	305	101	73	-	-	140	232
Sur	164	192	101	170	-	-	63	22
Tecnológica Nacional	15	4	-	-	-	-	15	4
Tucumán	158	241	50	88	15	-	93	153

Continúa

Continuación

	Total		Doctorado		Especialidad		Maestría	
	2000	2006	2000	2006	2000	2006	2000	2006
Total	6.149	6.783	306	756	4.564	4.022	1.279	2.005
Buenos Aires	3.452	284	148	74	3.069	156	235	54
Centro de la PBA	-	39	-	39	-	-	-	-
Córdoba	29	2.546	-	367	29	1.607	-	572
Cuyo	163	396	-	-	163	281	-	115
Entre Ríos	163	241	-	-	-	55	163	186
FLACSO	...	-	...	-	...	-	...	-
Gral. San Martín	178	87	94	-	50	87	34	-
Instituto Univ. del Arte	48	97	-	-	48	97	-	-
La Plata	-	568	-	28	-	212	-	328
Ciencias de la Salud	191	319	-	63	-	32	191	224
Litoral	19	65	-	-	-	26	19	39
Lomas de Zamora	-	-	-	-	-	-	-	-
Mar del Plata	-	2	-	-	-	-	-	2
Nordeste	771	33	8	33	640	-	123	-
Patagonia Austral	43	23	-	-	-	-	43	23
Policía Federal Argentina	-	11	-	-	-	-	-	11
Río Cuarto	60	86	-	-	29	40	31	46
Rosario	424	1.766	52	134	265	1.332	107	300
Salta	80	62	-	-	58	34	22	28
San Luis	28	53	-	9	-	-	28	44
Tucumán	500	105	4	9	213	63	283	33

Continúa

Continuación

	Total		Doctorado		Especialidad		Maestría	
	2000	2006	2000	2006	2000	2006	2000	2006
Total	5.626	10.397	1.021	2.264	1.491	3.818	3.114	4.315
Buenos Aires	1.098	1.517	395	890	303	130	400	497
Catamarca	314	-	-	-	47	-	267	-
Centro de la PBA	-	36	-	24	-	-	-	12
Comahue	...	1.053	...	-	...	856	...	197
Córdoba	350	1.262	189	442	28	514	133	306
Cuyo	759	1.572	100	191	427	865	232	516
Enseñanza Superior del Ejército	17	33	-	-	-	-	17	33
Entre Ríos	237	123	-	-	-	-	237	123
FLACSO	...	372	...	-	...	203	...	169
Formosa	-	40	-	-	-	40	-	-
Gral. San Martín	66	54	-	-	-	-	66	54
Instituto Univ. del Arte	-	69	-	-	-	69	-	-
Jujuy	152	284	-	-	152	284	-	-
La Matanza	...	282	...	-	...	198	...	84
La Pampa	197	8	-	-	113	8	84	-
La Plata	...	428	...	142	...	79	...	207
Lanús	93	285	-	52	-	70	93	163
Litoral	263	112	-	-	45	1	218	111
Ciencias Humanas								
Lomas de Zamora	-	39	-	-	-	39	-	-
Luján	38	224	-	-	-	94	38	130
Mar del Plata	-	119	-	-	-	-	-	119
Misiones	36	98	-	27	-	-	36	71
Naval	18	-	-	-	-	-	18	-
Nordeste	-	-	-	-	-	-	-	-
Patagonia Austral	30	35	-	-	-	-	30	35
Patagonia S. J. Bosco	101	16	-	-	66	-	35	16
Quilmes	87	42	-	-	-	-	87	42
Río Cuarto	177	133	-	-	54	12	123	121
Rosario	369	600	122	173	67	119	180	308
Salta	117	104	38	-	60	104	19	-
San Juan	122	135	-	-	45	30	77	105
San Luis	64	193	21	60	-	43	43	90
Santiago del Estero	51	-	-	-	24	...	27	-
Sur	45	80	18	63	-	-	27	17
Tecnológica Nacional	210	249	-	-	-	25	210	224
Tres de Febrero	-	258	-	4	-	-	-	254
Tucumán	615	542	138	196	60	35	417	311

Continúa

Continuación

	Total		Doctorado		Especialidad		Maestría	
	2000	2006	2000	2006	2000	2006	2000	2006
Total	9.119	17.012	488	1.829	5.182	7.525	3.449	7.658
Buenos Aires	2.194	721	87	434	1.626	99	481	188
Catamarca	110	-	-	-	16	-	94	-
Centro de la PBA	147	46	-	-	35	-	112	46
Comahue	...	685	...	-	...	388	...	297
Córdoba	685	1.843	126	328	479	427	80	1.088
Cuyo	225	627	21	74	204	235	-	318
Enseñanza Superior del Ejército	141	88	-	-	12	-	129	88
Entre Ríos	79	185	-	-	79	103	-	82
FLACSO	...	281	...	74	-	-	...	207
Formosa	-	146	-	-	-	113	-	33
Gral. San Martín	223	346	-	-	-	64	223	282
Gral. Sarmiento	21	185	-	59	-	-	21	126
Instituto Univ. del Arte	-	39	-	-	-	39	-	-
Jujuy	151	68	-	-	123	43	28	25
La Matanza	...	169	...	-	...	89	...	80
La Pampa	115	178	-	-	58	54	57	124
La Plata	...	741	-	75	-	339	-	327
Lanús	134	421	-	-	-	213	134	208
Ciencias Sociales								
Litoral	919	862	-	-	627	589	292	273
Lomas de Zamora	297	412	-	-	239	369	58	43
Luján	53	188	-	10	44	141	9	37
Mar del Plata	-	21	-	-	-	1	-	20
Misiones	373	356	-	9	160	124	213	223
Naval	61	94	-	-	-	-	61	94
Nordeste	647	49	-	18	424	-	223	31
Patagonia Austral	17	68	-	-	-	-	17	68
Patagonia S. J. Bosco	197	374	-	-	133	158	64	216
Policía Federal Argentina	-	157	-	-	-	67	-	90
Río Cuarto	183	223	-	-	68	96	115	127
Rosario	831	4.966	42	468	486	2.911	303	1.587
Salta	317	446	-	-	83	343	234	103
San Juan	18	74	-	-	9	74	9	-
San Luis	-	187	-	-	-	-	-	187
Santiago del Estero	43	...	-	-	-	-	43	...
Sur	70	267	45	90	-	85	25	92
Tecnológica Nacional	448	242	-	-	193	11	255	231
Tres de Febrero	-	322	-	-	-	31	-	291
Tucumán	420	935	167	190	84	319	169	426

Cuadro 3.2 - Egresados de carreras de posgrado por tipo de carrera según rama de estudios e institución universitaria. Sector Estatal. Años 2000 y 2006

	Total		Doctorado		Especialidad		Maestría	
	2000 (*)	2006	2000	2006	2000	2006	2000	2006
Total	3.204	2.630	130	584	1.334	1.325	631	721
Ciencias Aplicadas								
Total	520	791	54	150	266	464	200	177
Buenos Aires	-	203	-	67	-	123	-	13
Catamarca	-	-	-	-	-	-	-	-
Centro de la PBA	3	4	-	-	3	-	-	4
Comahue	3	-	-	-	-	-	3	-
Córdoba	...	-	...	-	...	-	...	-
Cuyo	26	31	2	7	19	17	5	7
Entre Ríos	0	-	-	-	-	-	-	-
Gral. San Martín	47	59	3	4	37	46	7	9
Gral. Sarmiento	-	-	-	-	-	-	-	-
Jujuy	-	1	-	1	-	-	-	-
La Matanza	...	2	...	-	...	-	...	2
La Pampa	4	1	-	-	4	1	-	-
La Plata	...	39	...	7	...	12	...	20
Lanús	-	-	-	-	-	-	-	-
Litoral	47	33	3	6	32	17	12	10
Mar del Plata	0	-	-	-	-	-	-	-
Misiones	5	4	-	-	-	3	5	1
Nordeste	-	-	-	-	-	-	-	-
Patagonia S. J. Bosco	1	3	1	3	-	-	-	-
Río Cuarto	12	9	1	4	1	1	10	4
Rosario	...	-	...	-	...	-	...	-
Salta	3	4	2	4	-	0	1	-
San Juan	16	34	6	16	8	10	2	8
San Luis	12	10	12	4	-	4	-	2
Santiago del Estero	-	1	-	1	-	-	-	-
Sur	26	39	13	24	-	1	13	14
Tecnológica Nacional	291	278	2	2	162	211	127	65
Tres de Febrero	-	-	-	-	-	-	-	-
Tucumán	10	5	9	-	-	0	1	5
Enseñanza Superior del Ejército	14	20	-	-	-	18	14	2
Naval	-	11	-	-	-	-	-	11

Continúa

Nota: (*) En el año 2000 se incluyen 1109 egresados de la UBA de los cuales no se dispone de información por tipo de carrera. Se consideran como egresados los títulos expedidos durante los años 2000 y 2006.

Fuente: CIIE-SPU

Continuación

	Total		Doctorado		Especialidad		Maestría	
	2000 (*)	2006	2000	2006	2000	2006	2000	2006
Total	157	338	61	260	59	7	37	71
Buenos Aires	-	136	-	119	-	2	-	15
Centro de la PBA	2	2	-	2	-	-	2	-
Comahue	9	13	5	11	-	-	4	2
Córdoba	...	-	...	-	...	-	...	-
Cuyo	19	31	14	7	5	-	-	24
Gral. San Martín	12	15	1	3	5	4	6	8
La Matanza	...	2	...	-	...	-	...	2
La Pampa	-	1	-	1	-	-	-	-
La Plata	...	50	...	47	...	-	...	3
La Rioja	-	-	-	-	-	-	-	-
Ciencias Básicas Litoral	8	28	7	25	-	1	1	2
Lomas de Zamora	-	3	-	-	-	-	-	3
Mar del Plata	-	-	-	-	-	-	-	-
Misiones	2	-	-	-	2	-	-	-
Nordeste	7	-	-	-	-	-	7	-
Patagonia S. J. Bosco	3	2	3	1	-	-	-	1
Río Cuarto	17	17	16	17	-	-	1	-
Rosario	...	-	...	-	...	-	...	-
Salta	2	12	2	9	-	-	-	3
San Luis	59	10	5	5	47	-	7	5
Sur	4	14	3	13	-	-	1	1
Tecnológica Nacional	7	-	-	-	-	-	7	-
Tucumán	6	2	5	-	-	-	1	2

Continúa

Continuación

	Total		Doctorado		Especialidad		Maestría	
	2000 (*)	2006	2000	2006	2000	2006	2000	2006
Ciencias de la Salud	274	326	4	30	258	215	12	81
Buenos Aires	-	94	-	6	-	85	-	3
Centro de la PBA	-	3	-	3	-	-	-	-
Córdoba	...	-	...	-	...	-	...	-
Cuyo	15	56	-	-	15	34	-	22
Entre Ríos	3	-	-	-	-	-	3	-
FLACSO	...	-	...	-	...	-	...	-
Gral. San Martín	35	29	1	11	34	17	-	1
Instituto Univ. del Arte	-	3	-	-	0	3	-	-
La Plata	...	41	...	10	...	12	...	19
Lanús	-	7	-	-	-	-	-	7
Litoral	23	2	-	-	19	1	4	1
Lomas de Zamora	-	44	-	-	-	44	-	-
Nordeste	181	-	1	-	177	-	3	-
Patagonia Austral	-	15	-	-	-	-	-	15
Policía Federal Argentina	-	2	-	-	-	-	-	2
Río Cuarto	6	11	-	-	6	1	-	10
Rosario	-	-	-	-	-	-	-	-
Salta	-	19	-	-	-	18	-	1
San Luis	2	-	-	-	-	-	2	-
Tucumán	9	-	2	-	7	-	-	-

Continúa

Continuación

	Total		Doctorado		Especialidad		Maestría	
	2000 (*)	2006	2000	2006	2000	2006	2000	2006
Total	490	436	9	36	263	278	218	122
Buenos Aires	-	52	-	12	-	23	-	17
Catamarca	4	-	-	-	-	-	4	-
Centro de la PBA	-	-	-	-	-	-	-	-
Comahue	5	69	-	-	3	62	2	7
Córdoba	...	-	...	-	...	-	...	-
Cuyo	217	111	6	5	184	94	27	12
Entre Ríos	20	-	-	-	-	-	20	-
FLACSO	...	-	...	-	...	-	...	-
Formosa	-	4	-	-	-	4	-	-
Gral. San Martín	-	-	-	-	-	-	-	-
Instituto Univ. del Arte	-	-	-	-	-	-	-	-
Jujuy	-	11	-	-	-	11	-	-
La Matanza	...	7	...	-	...	-	...	7
La Pampa	8	2	-	-	7	1	1	1
La Plata	...	37	...	14	...	10	...	13
Lanús	-	23	-	-	-	21	-	2
Litoral	28	28	-	-	14	21	14	7
Ciencias Humanas								
Lomas de Zamora	-	3	-	-	-	-	-	3
Luján	-	4	-	-	-	3	-	1
Mar del Plata	-	-	-	-	-	-	-	-
Misiones	-	11	-	-	-	2	-	9
Nordeste	3	-	-	-	-	-	3	-
Patagonia Austral	-	-	-	-	-	-	-	-
Patagonia S. J. Bosco	-	1	-	-	-	-	-	1
Quilmes	3	-	-	-	-	-	3	-
Río Cuarto	10	7	-	-	5	5	5	2
Rosario	...	-	...	-	...	-	...	-
Salta	11	-	1	-	10	-	-	-
San Juan	8	7	-	-	4	7	4	-
San Luis	28	5	-	3	26	-	2	2
Santiago del Estero	1	-	-	-	1	-	-	-
Sur	4	3	2	2	-	-	2	1
Tecnológica Nacional	135	41	-	-	9	14	126	27
Tres de Febrero	-	4	-	-	-	-	-	4
Tucumán	-	3	-	-	-	-	-	3
Enseñanza Superior del Ejército	5	3	-	-	-	-	5	3
Naval	-	-	-	-	-	-	-	-

Continúa

Continuación

	Total		Doctorado		Especialidad		Maestría	
	2000 (*)	2006	2000	2006	2000	2006	2000	2006
Total	654	739	2	108	488	361	164	270
Buenos Aires	-	139	-	85	-	12	-	42
Catamarca	-	-	-	-	-	-	-	-
Centro de la PBA	2	15	-	-	-	-	2	15
Comahue	34	53	-	-	32	48	2	5
Córdoba	-	-	-	-	-	-	-	-
Cuyo	41	17	1	4	32	12	8	1
Entre Ríos	18	6	-	-	18	6	-	-
FLACSO	...	-	...	-	...	-	...	-
Formosa	-	7	-	-	-	5	-	2
Gral. San Martín	16	11	-	-	-	3	16	8
Gral. Sarmiento	-	5	-	-	-	-	-	5
Instituto Univ. del Arte	-	2	-	-	-	2	-	-
Jujuy	-	-	-	-	-	-	-	-
La Matanza	...	6	...	-	...	2	...	4
La Pampa	-	8	-	-	-	3	-	5
La Plata	...	100	...	8	...	61	...	31
Lanús	2	30	-	-	2	8	-	22
Litoral	100	71	-	1	79	64	21	6
Ciencias Sociales	48	63	-	-	48	63	-	-
Luján	2	5	-	-	-	5	2	-
Mar del Plata	-	-	-	-	-	-	-	-
Misiones	22	20	-	7	8	-	14	13
Nordeste	192	-	-	-	191	-	1	-
Patagonia Austral	-	11	-	-	-	-	-	11
Patagonia S. J. Bosco	1	3	-	-	1	3	-	-
Río Cuarto	14	4	-	-	11	1	3	3
Rosario	...	-	...	-	...	-	...	-
Salta	18	50	-	-	10	29	8	21
San Juan	-	9	-	-	-	8	-	1
San Luis	-	3	-	-	-	-	-	3
Santiago del Estero	1	1	-	-	-	-	1	1
Sur	5	10	1	3	-	1	4	6
Tecnológica Nacional	45	36	-	-	-	5	45	31
Tres de Febrero	-	2	-	-	-	-	-	2
Tucumán	21	-	-	-	15	-	6	-
Enseñanza Superior del Ejército	35	8	-	-	4	-	31	8
Naval	-	24	-	-	-	-	-	24
Policía Federal Argentina	37	20	-	-	37	20	-	-

Cuadro 3.3 - Cantidad de títulos de posgrado con reconocimiento oficial según instituciones de gestión estatal.

	Títulos
Total	894
Buenos Aires	34
Catamarca	25
Centro de la PBA	20
Comahue	26
Córdoba	146
Cuyo	41
Entre Ríos	10
FLACSO	20
Formosa	1
Gral. San Martín	40
Gral. Sarmiento	7
Instituto Univ. del Arte	8
Jujuy	7
La Matanza	17
La Pampa	11
La Plata	23
La Rioja	1
Lanús	17
Litoral	12
Lomas De Zamora	21
Luján	8
Mar Del Plata	45
Misiones	30
Nordeste	8
Patagonia Austral	2
Patagonia S. J. Bosco	17
Río Cuarto	23
Rosario	140
Salta	9
San Juan	18
San Luis	35
Santiago Del Estero	9
Sur	12
Tecnológica Nacional	12
Tres De Febrero	11
Tucumán	2
Villa María	1
Aeronáutico	3
Enseñanza Superior del Ejército	10
Naval	7
Policía Federal Argentina	5

Fuente: DNGU / SPU

Cuadro 3.4 - Estudiantes de carreras de posgrado por tipo de carrera según rama de estudios e institución universitaria. Sector Privado. Años 2000 y 2006

		Total		Doctorado		Especialidad		Maestría	
		2000	2006	2000	2006	2000	2006	2000	2006
Total		11.411	14.539	1.651	1.294	4.347	5.080	5.413	8.165
Ciencias Aplicadas	Total	455	881	85	26	139	525	231	330
	Abierta Interamericana	-	25	-	-	-	-	-	25
	Belgrano	33	...	-	...	-	...	33	...
	CAECE	25	2	-	-	-	-	25	2
	Católica Argentina	13	264	-	-	13	250	-	14
	Católica de Córdoba	78	232	3	-	-	141	75	91
	Católica de Cuyo	-	-	-	-	-	-	-	-
	Católica de Salta	-	27	-	-	-	27	-	-
	Católica de Santa Fe	26	1	13	1	-	-	13	-
	Champagnat	-	24	-	-	-	-	-	24
	Favaloro	51	12	-	-	-	-	51	12
	Juan Agustín Maza	31	-	7	-	24	-	-	-
	Maimónides	-	58	-	-	-	40	-	18
	Mendoza	62	82	62	25	-	13	-	44
	Morón	36	..	-	..	28	..	8	..
	Norte Santo Tomás de Aquino	-	28	-	-	-	-	-	28
	Palermo	26	72	-	-	-	-	26	72
	Salvador
CEVIC	-	2	-	-	-	2	-	-	
Tecnológico de Buenos Aires	74	93	-	-	74	52	-	-	
Ciencias Básicas	Total	197	53	-	-	14	25	183	28
	Católica Argentina	6	0	-	-	6	-	-	-
	Católica de Santa Fe	15	20	-	-	-	-	15	20
	Ciencias Empresariales y Sociales	33	8	-	-	-	-	33	8
	Favaloro	135	0	-	-	-	-	135	0
Tecnológico de Buenos Aires	8	25	-	-	8	25	-	-	

Continúa

Fuente: CIIE-SPU

Continuación

	Total		Doctorado		Especialidad		Maestría	
	2000	2006	2000	2006	2000	2006	2000	2006
Total	2.404	2.785	38	147	2039	1984	327	654
Abierta Interamericana	-	104	-	-	-	-	-	104
Aconcagua	54	-	-	-	30	-	24	-
Argentina John F. Kennedy	115	58	-	-	115	58	-	-
Austral	1	47	1	8	-	21	-	18
Católica Argentina	1.125	571	-	17	1095	493	30	61
Católica de Córdoba	77	168	4	18	73	150	-	-
Católica de La Plata	70	47	-	...	70	47	-	-
Ciencias Empresariales y Sociales	-	29	-	-	-	29	-	-
Favaloro	718	555	-	-	471	251	247	304
Maimónides	142	499	3	8	139	486	-	5
Morón	26	..	-	..	-	..	26	..
Museo Social Argentino	30	10	30	10	-	-	-	-
Salvador
CEMIC	46	83	-	-	46	83	-	-
Cs de la Salud de la Fundación Barceló	-	260	-	-	-	216	-	44
Escuela de Medicina del Hospital Italiano	-	32	-	-	-	32	-	-
Fundación ISALUD	-	208	-	-	-	104	-	104
Italiano de Rosario	-	114	-	86	-	14	-	14

Continúa

Continuación

	Total		Doctorado		Especialidad		Maestría	
	2000	2006	2000	2006	2000	2006	2000	2006
Total	999	2.550	206	404	446	657	347	1489
Abierta Interamericana	-	10	-	-	-	-	-	10
Aconcagua	-	54	-	-	-	15	-	39
Adventista del Plata	64	14	10	8	-	-	54	6
Argentina John F. Kennedy	105	121	48	65	33	30	24	26
Belgrano	33	...	15	...	-	...	18	...
CAECE	193	229	-	-	7	53	186	176
Católica Argentina	45	24	13	24	32	-	-	-
Católica de Córdoba	25	-	25	-	-	-	-	-
Católica de Cuyo	51	12	-	-	51	12	-	-
Católica de Salta	-	2	-	-	-	-	-	2
Católica de Santa Fe	74	142	74	124	-	-	-	18
Católica de Santiago del Estero	83	-	-	-	83	-	-	-
Ciencias Empresariales y Sociales	192	1.261	-	32	176	292	16	937
Empresarial Siglo 21	-	21	-	-	-	-	-	21
Flores	-	29	-	29	-	-	-	-
Juan Agustín Maza	-	45	-	-	-	45	-	-
Maimónides	-	126	-	-	-	126	-	-
Mendoza	64	50	-	-	64	10	-	40
Palermo	70	90	21	60	-	-	49	30
Salvador
San Andrés	-	76	-	6	-	37	-	33
Torcuato Di Tella	-	160	-	31	-	25	-	104
ISEDET	-	36	-	25	-	-	-	11
Salud Mental de la APdeBA	-	48	-	-	-	12	-	36

Continúa

Continuación

	Total		Doctorado		Especialidad		Maestría	
	2000	2006	2000	2006	2000	2006	2000	2006
Total	7.356	8.270	1.322	717	1.709	1.889	4.325	5.664
Abierta Interamericana	-	10	-	-	-	-	-	10
Aconcagua	33	-	-	-	-	-	33	-
Argentina de la Empresa	33	263	10	-	-	-	23	263
Argentina John F. Kennedy	41	45	17	17	24	28	-	-
Austral	794	1.085	55	66	144	205	595	814
Belgrano	399	...	25	...	55	...	319	...
Blas Pascal	-	-	-	-	-	-	-	-
CAECE	71	89	-	-	-	-	71	89
Católica Argentina	893	1.076	283	207	308	606	302	263
Católica de Córdoba	479	552	12	-	25	64	442	488
Católica de Cuyo	215	100	-	-	106	58	109	42
Católica de La Plata	103	31	7	...	70	31	26	-
Católica de Salta	-	64	-	-	-	-	-	64
Católica de Santa Fe	386	121	203	121	-	-	183	-
Católica de Santiago del Estero	18	-	-	-	-	-	18	-
CEVA	892	546	9	51	-	-	883	495
Ciencias Sociales								
Ciencias Empresariales y Sociales	253	391	-	15	-	-	253	376
Concepción del Uruguay	-	26	-	-	-	10	-	16
Degli Studi di Bologna	-	58	-	-	-	-	-	58
Empresarial Siglo 21	39	139	-	-	-	-	39	139
Favaloro	350	74	-	-	-	-	350	74
Juan Agustín Maza	34	22	-	-	-	-	34	22
Maimónides	29	144	-	-	-	-	29	144
Mendoza	120	-	120	-	-	-	-	-
Morón	12	...	-	...	4	...	8	...
Museo Social Argentino	441	297	319	236	96	50	26	11
Norte Santo Tomás de Aquino	-	94	-	-	-	-	-	94
Notarial Argentina	1.140	383	262	4	854	378	24	1
Palermo	439	557	-	-	-	-	439	557
Salvador
San Andrés	12	211	-	-	-	124	12	87
Torcuato Di Tella	73	1.439	-	-	-	72	73	1.367
Fundación ISALUD	-	275	-	-	-	120	-	155
Tecnológico de Buenos Aires	57	178	-	-	23	143	34	35

Cuadro 3.5 - Egresados de carreras de posgrado por tipo de carrera según rama de estudios e institución universitaria. Sector Privado. Años 2000 y 2006

		Total		Doctorado		Especialidad		Maestría	
		2000	2006	2000	2006	2000	2006	2000	2006
Total		1.840	1.980	88	97	621	901	1.131	982
Ciencias Aplicadas	Total	125	69	4	-	85	62	36	7
	Abierta Interamericana	-	-	-	-	-	-	-	-
	Belgrano	6	...	-	...	-	...	6	...
	CAECE	-	1	-	-	-	-	-	1
	Católica Argentina	11	-	-	-	11	-	-	-
	Católica de Córdoba	-	...	-	...	-	...	-	...
	Católica de Cuyo	1	-	-	-	-	-	1	-
	Católica de Salta	-	2	-	-	-	2	-	-
	Católica de Santa Fe	2	-	1	-	-	-	1	-
	Champagnat	-	-	-	-	-	-	-	-
	Favaloro	-	2	-	-	-	-	-	2
	Juan Agustín Maza	24	-	-	-	24	-	-	-
	Maimónides	-	17	-	-	-	17	-	-
	Mendoza	3	-	3	0	-	-	-	-
	Morón	4	...	-	...	3	...	1	...
	Norte Santo Tomás de Aquino	-	-	-	-	-	-	-	-
	Palermo	-	4	-	-	-	-	-	4
Salvador	27	...	-	...	-	...	27	...	
CEMIC	-	-	-	-	-	-	-	-	
Tecnológico de Buenos Aires	47	43	-	-	47	43	-	-	
Ciencias Básicas	Total	6	10	0	0	2	10	4	-
	Católica Argentina	-	...	-	...	-	...	-	...
	Católica de Santa Fe	-	-	-	-	-	-	-	-
	Ciencias Empresariales y Sociales	4	-	-	-	-	-	4	-
	Favaloro	-	-	-	-	-	-	-	-
Tecnológico de Buenos Aires	2	10	-	-	2	10	-	-	

Continúa

Fuente: CIIE-SPU

Continuación

	Total		Doctorado		Especialidad		Maestría	
	2000	2006	2000	2006	2000	2006	2000	2006
Total	252	392	8	18	227	348	17	26
Abierta Interamericana	-	-	-	-	-	-	-	-
Aconcagua	-	1	-	-	-	-	-	1
Argentina John F. Kennedy	18	6	-	-	18	6	-	-
Austral	-	1	-	1	-	0	-	-
Católica Argentina	96	...	-	...	95	...	1	...
Católica de Córdoba	15	-	1	...	14	...	-	...
Católica de La Plata	-	-	-	-	-	-	-	-
Ciencias de la Salud Favaloro	-	74	-	-	-	53	-	21
Maimónides	16	208	-	-	16	208	-	-
Morón	-	...	-	...	-	...	-	...
Museo Social Argentino	5	13	5	13	-	-	-	-
Salvador	102	-	2	-	84	-	16	-
CEMIC	-	23	-	-	-	23	-	-
Cs de la Salud de la Fundación Barceló	-	47	-	-	-	43	-	4
Escuela de Medicina del Hospital Italiano	-	13	-	-	-	13	-	-
Fundación ISALUD	-	-	-	-	-	0	-	-
Italiano de Rosario	-	6	-	4	-	2	-	-

Continúa

Continuación

	Total		Doctorado		Especialidad		Maestría	
	2000	2006	2000	2006	2000	2006	2000	2006
Total	74	164	27	13	26	119	21	32
Aconcagua	-	-	-	-	-	-	-	0
Adventista del Plata	14	-	-	-	-	-	14	0
Argentina John F. Kennedy	3	5	2	4	1	1	0	0
Belgrano	7	-	6	...	-	...	1	...
CAECE	-	23	-	-	-	4	-	19
Católica Argentina	2	...	2	...	-	...	-	...
Católica de Córdoba	2	...	2	...	-	...	-	...
Católica de Cuyo	25	-	-	-	25	-	-	-
Católica de Salta	-	-	-	-	-	-	-	-
Católica de Santa Fe	5	3	5	3	-	-	-	-
Ciencias Católica de Santiago del Estero	-	-	-	-	-	-	-	-
Humanas Ciencias Empresariales y Sociales	-	4	-	1	-	3	-	-
Empresarial Siglo 21	-	2	-	-	-	-	-	2
Flores	-	1	-	1	-	-	-	-
Juan Agustín Maza	-	31	-	-	-	31	-	-
Maimónides	-	49	-	-	-	49	-	-
Mendoza	-	-	-	-	-	-	-	-
Palermo	6	2	-	2	-	-	6	-
Salvador	10	...	10	...	-	...	-	...
San Andrés	-	42	-	1	-	31	-	10
Torcuato Di Tella	-	2	-	1	-	-	-	1
ISEDET	-	-	-	-	-	-	-	-
Salud Mental de la APdeBA	-	-	-	-	-	-	-	-

Continúa

Continuación

	Total		Doctorado		Especialidad		Maestría	
	2000	2006	2000	2006	2000	2006	2000	2006
Total	1.383	1.345	49	66	281	362	1.053	917
Abierta Interamericana	-	-	-	-	-	-	-	-
Aconcagua	-	-	-	-	-	-	-	-
Argentina de la Empresa	5	5	0	1	-	-	5	4
Argentina John F. Kennedy	5	-	3	0	2	0	-	-
Austral	298	450	0	4	36	143	262	303
Belgrano	66	...	2	...	21	...	43	...
Blas Pascal	-	1	-	-	-	-	-	1
CAECE	-	4	-	-	-	-	-	4
Católica Argentina	79	...	11	...	38	...	30	...
Católica de Córdoba	40	...	1	...	-	...	39	...
Católica de Cuyo	5	-	-	-	5	-	-	-
Católica de La Plata	2	1	-	-	-	1	2	-
Católica de Salta	-	2	-	-	-	-	-	2
Católica de Santa Fe	15	2	8	2	-	-	7	-
Católica de Santiago del Estero	5	-	-	-	3	-	2	-
Ciencias Sociales	404	296	-	3	-	-	404	293
Ciencias Empresariales y Sociales	34	16	-	1	-	-	34	15
Concepción del Uruguay	-	1	-	-	-	-	-	1
Degli Studi di Bologna	-	11	-	-	-	-	-	11
Empresarial Siglo 21	6	12	-	-	6	-	-	12
Favaloro	-	9	-	-	-	-	-	9
Juan Agustín Maza	26	-	-	-	-	-	26	0
Maimónides	-	3	-	-	-	-	-	3
Mendoza	-	-	-	-	-	-	-	-
Morón	-	-	-	-	-	-	-	-
Museo Social Argentino	37	71	18	55	17	16	2	-
Norte Santo Tomás de Aquino	-	-	-	-	-	-	-	-
Notarial Argentina	100	54	1	0	99	53	-	1
Palermo	6	72	-	-	-	-	6	72
Salvador	200	...	5	...	39	...	156	...
San Andrés	4	91	-	-	-	74	4	17
Torcuato Di Tella	15	183	-	-	-	16	15	167
Fundación ISALUD	-	-	-	-	-	-	-	-
Tecnológico de Buenos Aires	31	61	-	-	15	59	16	2

Cuadro 3.6 - Cantidad de títulos de posgrado con reconocimiento oficial según instituciones de gestión privada.

		Continuación	
	Títulos		Títulos
Total	901		
Abierta Interamericana	8	Flores	1
Aconcagua	21	Juan Agustín Maza	11
Adventista del Plata	4	Maimónides	49
Argentina de la Empresa	17	Marina Mercante	2
Argentina John F. Kennedy	15	Mendoza	22
Austral	17	Morón	35
Belgrano	79	Museo Social Argentino	30
Blas Pascal	1	Norte Santo Tomas de Aquino	12
CAECE	33	Notarial Argentina	12
Católica Argentina	100	Palermo	5
Católica de Córdoba	53	Salvador	92
Católica de Cuyo	11	San Andrés	21
Católica de La Plata	23	Torcuato Di Tella	17
Católica de Salta	41	CEMIC	14
Católica de Santa Fe	13	Cs de la Salud de la Fundación Barceló	6
Católica de Santiago Del Estero	5	Escuela de Medicina del Hospital Italiano	7
CEMA	10	ESEADE	5
Champagnat	4	Fundacion ISALUD	9
Ciencias Empresariales Y Sociales	21	Gaston Dachary	2
Cine	1	ISEDET	2
Concepción del Uruguay	5	Italiano de Rosario	15
Degli Studi di Bologna	1	Salud Mental de la APDeBA	6
Empresarial Siglo 21	7	Tecnológico de Buenos Aires	13
Favaloro	23		

Continúa

Fuente: CIIE-SPU

Capítulo 4 - Síntesis

Volumen II

- Capítulo 4 - Síntesis

En este capítulo se presenta una **síntesis de los principales datos del sistema Universitario del año 2006**.

Fuente

Las fuentes utilizadas fueron las mencionadas en los capítulos previos.

Datos Estadísticos

Se resumen los datos más relevantes de estudiantes, nuevos inscriptos y egresados según nivel de la oferta, sector de gestión y región CPRES. En el caso de los datos de posgrado también se ofrecen datos según tipo de carrera y rama de estudios.

A su vez se entregan los datos relevantes de evolución salarial en Universidades Nacionales por cargo y antigüedad, la evolución presupuestaria para el período 2001–2006 y la evolución de la cantidad de becas otorgadas por el Programa Nacional de Becas Universitarias entre 1996 y el 2007.

Responsables de los contenidos, análisis, investigación y relevamiento:

Equipo Técnico del CIIE: Lic. Lina Lara, Carlos Sozzani, Lic. Fernanda Cicala.

Capítulo 4 - Síntesis de los principales datos del Sistema Universitario

Cuadro 4.1 - Instituciones universitarias por sector de gestión según tipo. Año 2006

	Total	Universidades	Institutos Universitarios
Total	104	83	21
Estatal	46	39	7
Privado	56	42	14
Extranjera	1	1	
Internacional	1	1	

Cuadro 4.2 - Estudiantes, Nuevos Inscriptos y Egresados según sector de gestión. Año 2006

	Estudiantes	Nuevos Inscriptos	Egresados (*)
Total	1.583.376	356.989	87.094
Estatal	1.304.003	270.882	64.113
Privado	279.373	86.107	22.981

Nota (*) El dato de egresados corresponde al año 2005.

Gráfico 4.1 - Estudiantes, Nuevos Inscriptos y Egresados por sector de gestión. Total de Instituciones Universitarias. Año 2006

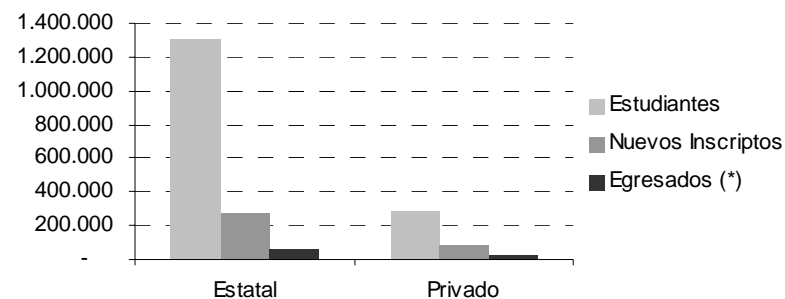

Nota: (*) los egresados corresponden al año 2005

Cuadro 4.3 - Estudiantes de grado y pregrado por año según sector de gestión. Tasa de Crecimiento Promedio Anual 2002-2006

	2002	2006	TPCA
Total	1.462.156	1.583.376	2,0
Estatal	1.257.561	1.304.003	0,9
Privado	204.595	279.373	8,1

Cuadro 4.4 - Nuevos Inscritos de grado y pregrado por año según sector de gestión. Tasa de Crecimiento Promedio Anual 2002-2006

	2002	2006	TPCA
Total	358.857	356.989	-0,1
Estatal	305.205	270.882	-2,9
Privado	53.652	86.107	12,6

Cuadro 4.5 - Egresados de grado y pregrado por año según sector de gestión. Tasa de Crecimiento Promedio Anual 2001-2005

	2001	2005	TPCA
Total	64.955	87.094	7,6
Estatal	48.623	64.113	7,2
Privado	16.332	22.981	8,9

Gráfico 4.2 - Estudiantes de grado y pregrado por año según sector de gestión.
Años 2002 - 2006



Gráfico 4.3 - Nuevos Inscritos de grado y pregrado por año según sector de gestión.
Años 2002 - 2006



Gráfico 4.4 - Egresados de grado y pregrado por año según sector de gestión.
Años 2001 - 2005

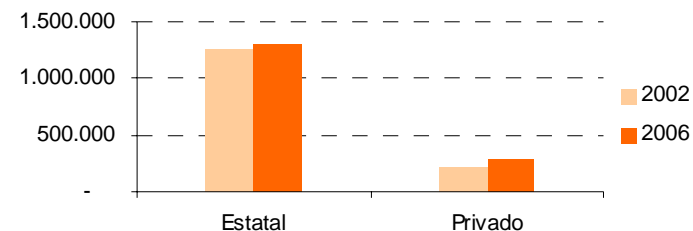

Cuadro 4.6 - Estudiantes de grado y pregrado por sector de gestión según región CPRES. Año 2006

	Total	Estatal	Privado
Total	1.583.376	1.304.003	279.373
Bonaerense	174.166	163.063	11.103
Centro-Este	161.367	139.431	21.936
Centro-Oeste	286.397	235.037	51.360
Metropolitana	657.115	499.491	157.624
Noreste	91.681	87.750	3.931
Noroeste	157.786	124.367	33.419
Sur	54.864	54.864	-

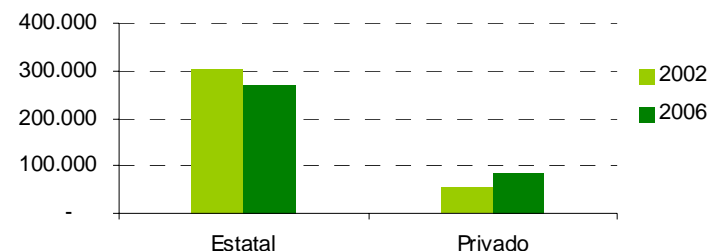
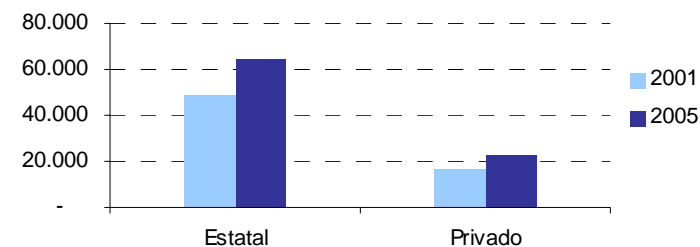
Cuadro 4.7 - Nuevos Inscriptos de grado y pregrado por sector de gestión según región CPRES. Año 2006

	Total	Estatal	Privado
Total	356.989	270.882	86.107
Bonaerense	38.522	35.273	3.249
Centro-Este	37.870	32.287	5.583
Centro-Oeste	62.130	44.640	17.490
Metropolitana	139.116	90.378	48.738
Noreste	22.427	21.249	1.178
Noroeste	40.256	30.387	9.869
Sur	16.668	16.668	-

Cuadro 4.8 - Egresados de grado y pregrado por sector de gestión según región CPRES. Año 2005

	Total	Estatal	Privado
Total	87.094	64.113	22.981
Bonaerense	8.987	8.291	696
Centro-Este	8.615	7.057	1.558
Centro-Oeste	17.241	12.796	4.445
Metropolitana	40.185	25.603	14.582
Noreste	4.868	4.657	211
Noroeste	5.257	3.768	1.489
Sur	1.941	1.941	-

Gráfico 4.5 - Estudiantes de carreras de grado y pregrado por región CPRES. Sector Estatal. Año 2006



Gráfico 4.6 - Nuevos Inscriptos de carreras de grado y pregrado por región CPRES. Sector Estatal. Año 2006



Gráfico 4.7 - Egresados de carreras de grado y pregrado por región CPRES. Sector Estatal. Año 2005

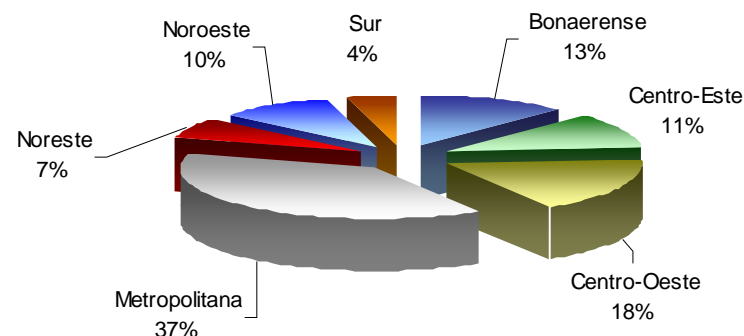

Gráfico 4.8 - Estudiantes de grado y pregrado por sector de gestión según región CPRES. Año 2006

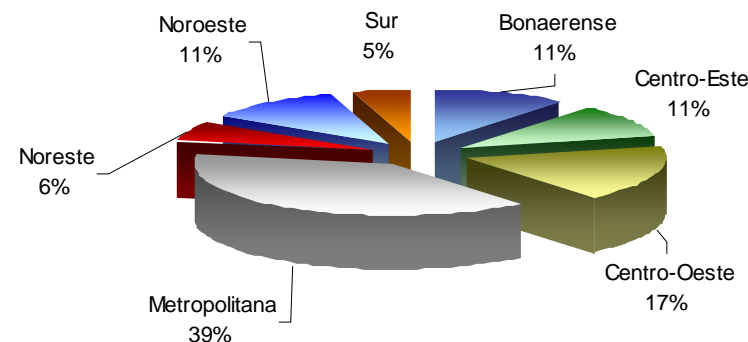

Gráfico 4.9 - Nuevos Inscriptos de grado y pregrado por sector de gestión según región CPRES. Año 2006

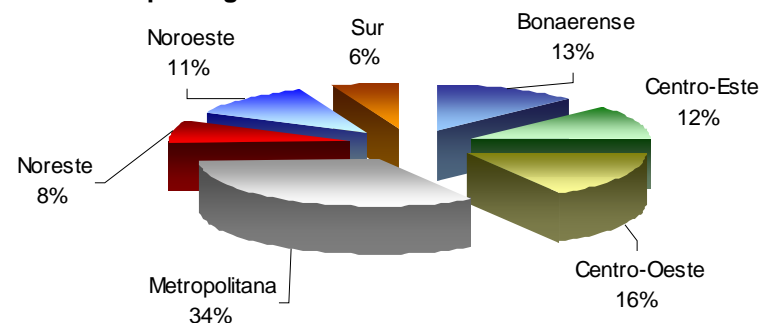

Gráfico 4.10 - Egresados de grado y pregrado por sector de gestión según región CPRES. Año 2005

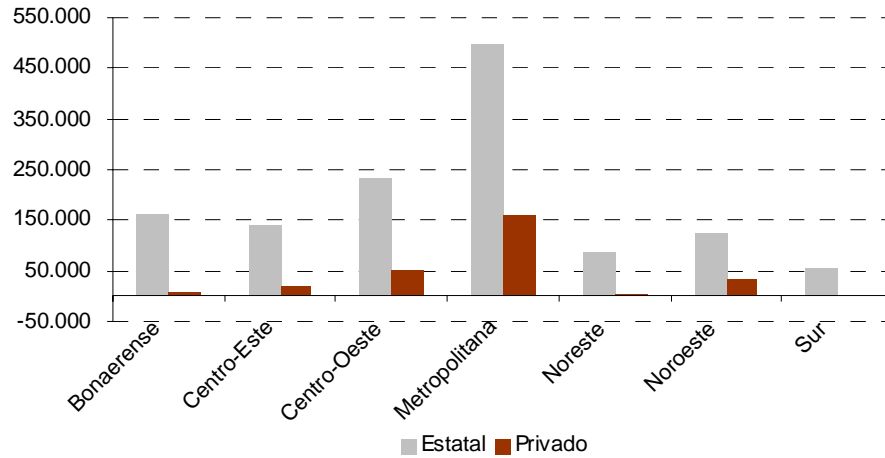

Cuadro 4.9 - Estudiantes de carreras de posgrado por sector de gestión.

Años 2000/2006

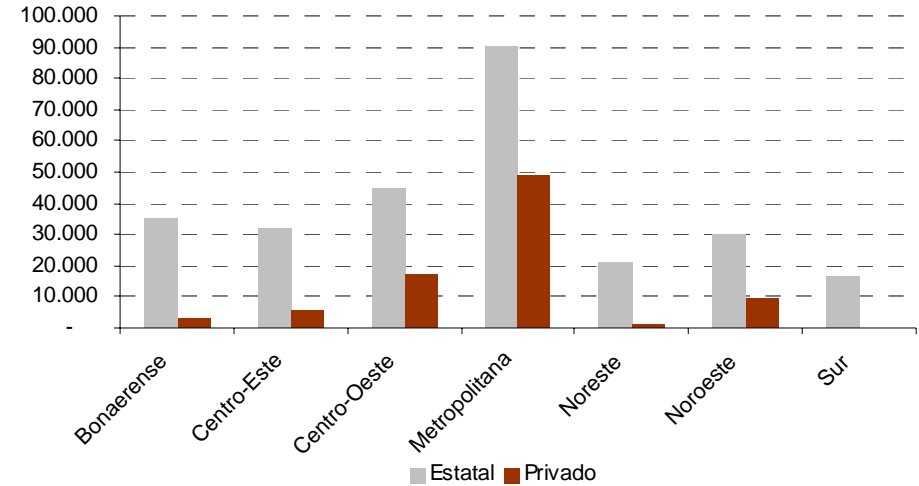
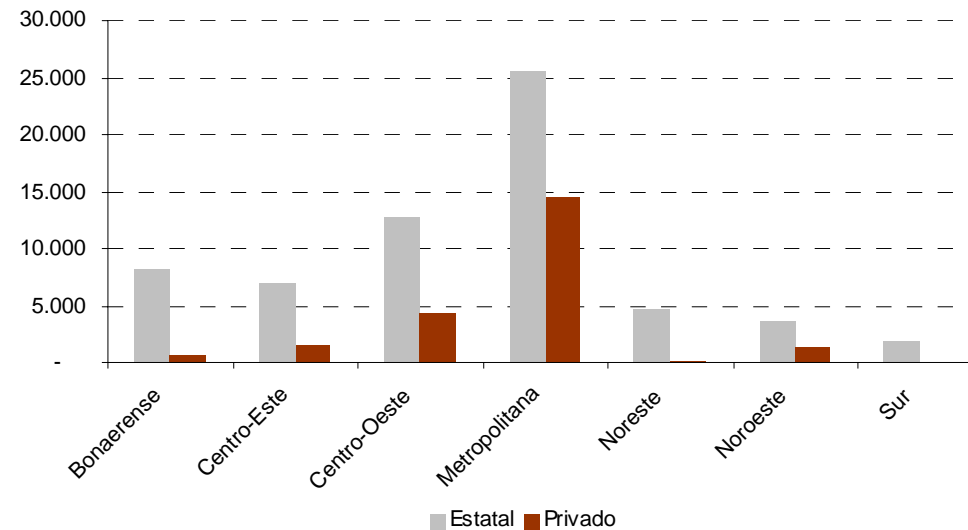
	Total		TPCA
	2000	2006	2000-2006
Total	39.725	62.870	8,0
Estatal	28.314	48.331	9,3
Privado	11.411	14.539	4,1

Gráfico 4.11 - Estudiantes de posgrado por año según sector de gestión.

Años 2000 - 2006

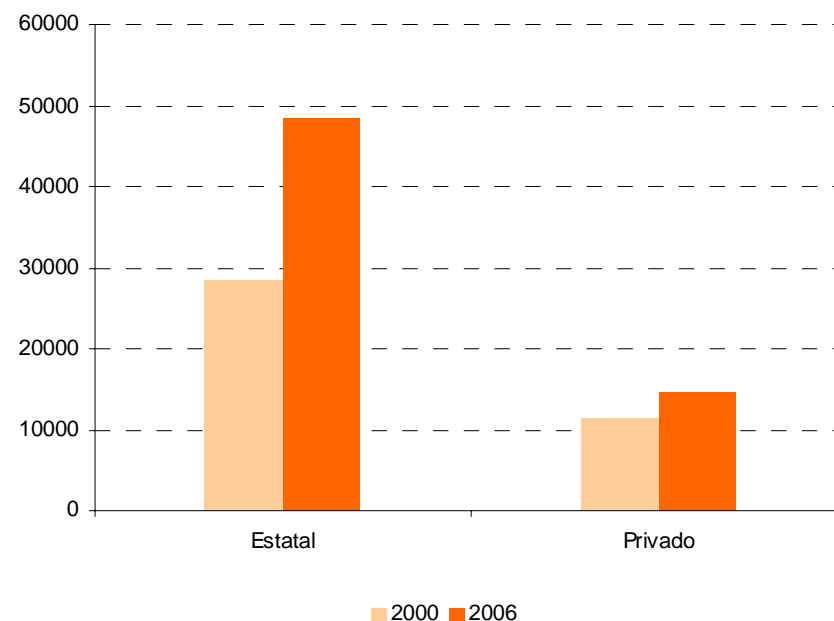

Cuadro 4.10 - Estudiantes de carreras de posgrado por tipo de carrera

según región CPRES. Año 2006

	Total	Doctorado	Especialidad	Maestría
Total	62.870	11.548	23.942	27.380
Región Bonaerense	6.689	2.032	1.720	2.937
Región Centro-Este	11.468	1.599	6.100	3.769
Región Centro-Oeste	14.799	2.643	5.634	6.522
Región Metropolitana	22.424	4.221	7.230	10.973
Región Noreste	974	130	393	451
Región Noroeste	3.675	694	1.356	1.625
Región Sur	2.841	229	1.509	1.103

Cuadro 4.11 - Estudiantes de carreras de posgrado por tipo de carrera según rama de estudios. Año 2006

	Total	Doctorado	Especialidad	Maestría
Total	62.870	11.548	23.942	27.380
Ciencias Aplicadas	10.031	1.626	3.825	4.580
Ciencias Básicas	5.042	3.805	222	1.015
Ciencias de la Salud	9.568	903	6.006	2.659
Ciencias Humanas	12.947	2.668	4.475	5.804
Ciencias Sociales	25.282	2.546	9.414	13.322

Cuadro 4.12 - Egresados de carreras de posgrado por tipo de carrera según rama de estudios. Año 2006

	Total	Doctorado	Especialidad	Maestría
Total	4.610	681	2.226	1.703
Ciencias Aplicadas	860	150	526	184
Ciencias Básicas	348	260	17	71
Ciencias de la Salud	718	48	563	107
Ciencias Humanas	600	49	397	154
Ciencias Sociales	2.084	174	723	1.187

Gráfico 4.12 - Estudiantes de carreras de posgrado por tipo de carrera según Rama de Estudios. Año 2006



Gráfico 4.13 - Egresados de carreras de posgrado por tipo de carrera según Rama de Estudios. Año 2006



Cuadro 4.13 - Evolución del Sueldo Bruto Docente de las Universidades Nacionales, por cargo y antigüedad.

Diciembre 2003 - Enero 2008

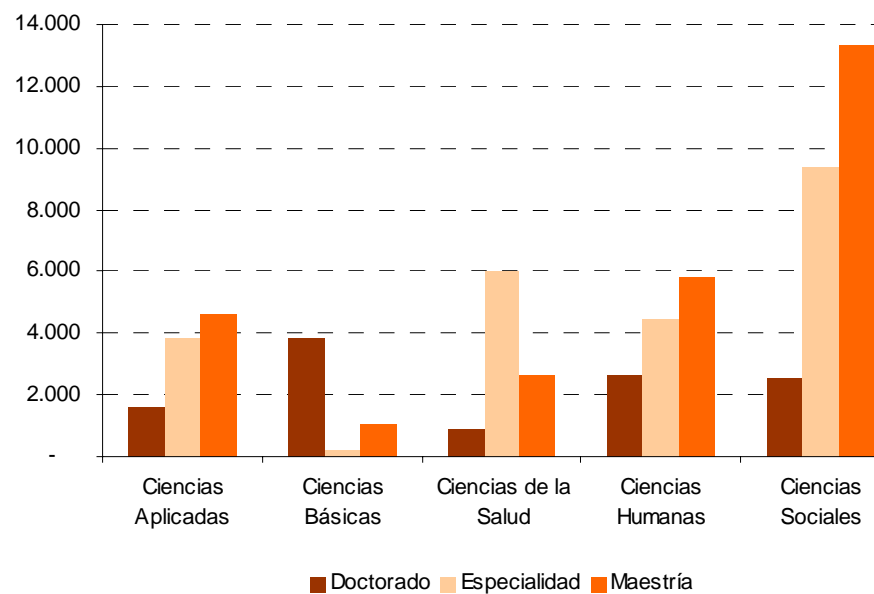
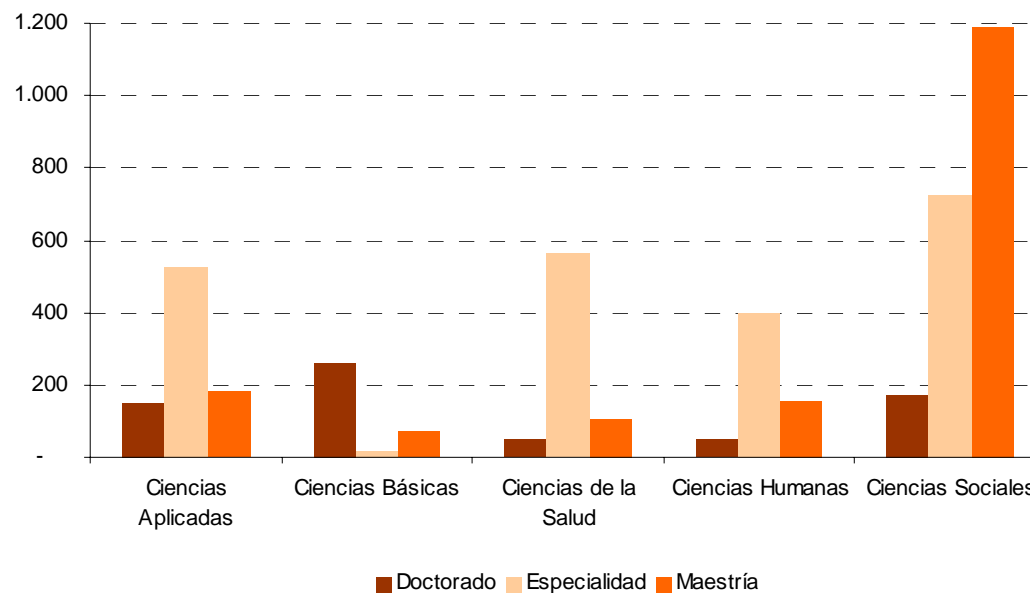
Dedicación Exclusiva	Máx. Antigüedad	Ant. Promedio	Sin Antigüedad
Profesor Titular	177%	176%	172%
Profesor Asociado	171%	170%	167%
Profesor Adjunto	168%	167%	164%
JTP	180%	180%	176%
Ayudante de Primera	183%	183%	179%

Dedicación Semiexclusiva	Máx. Antigüedad	Ant. Promedio	Sin Antigüedad
Profesor Titular	271%	253%	147%
Profesor Asociado	261%	244%	142%
Profesor Adjunto	261%	249%	151%
JTP	275%	266%	168%
Ayudante de Primera	272%	265%	171%

Dedicación Simple	Máx. Antigüedad	Ant. Promedio	Sin Antigüedad
Profesor Titular	403%	355%	215%
Profesor Asociado	393%	346%	209%
Profesor Adjunto	393%	349%	214%
JTP	420%	378%	236%
Ayudante de Primera	428%	388%	245%
Ayudante de Segunda	382%	350%	221%

Gráfico 4.14 - Evolución Presupuestaria. Años 2001-2006



Gráfico 4.15 - Programa Nacional de Becas Universitarias. Cantidad de becas otorgadas según año de convocatoria. Años 1996 - 2007



Indice

Capítulo 1 - Datos Particulares y Población Estudiantil de Grado y Pregrado de Instituciones de Gestión Estatal

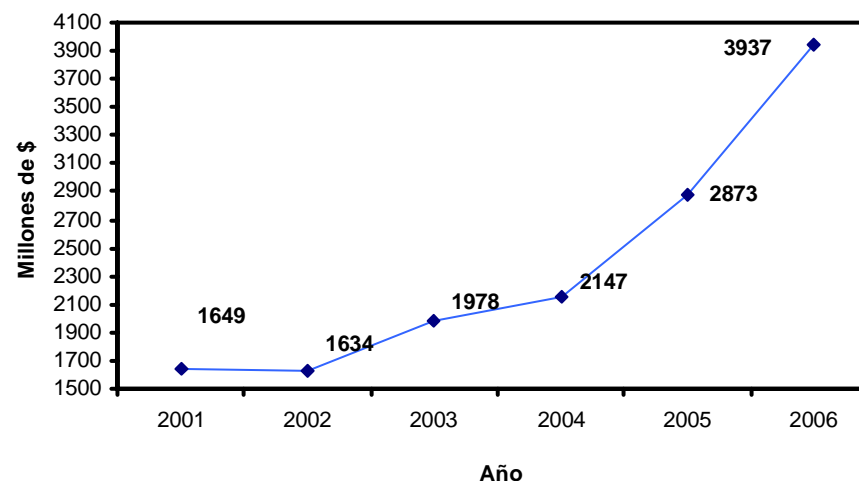
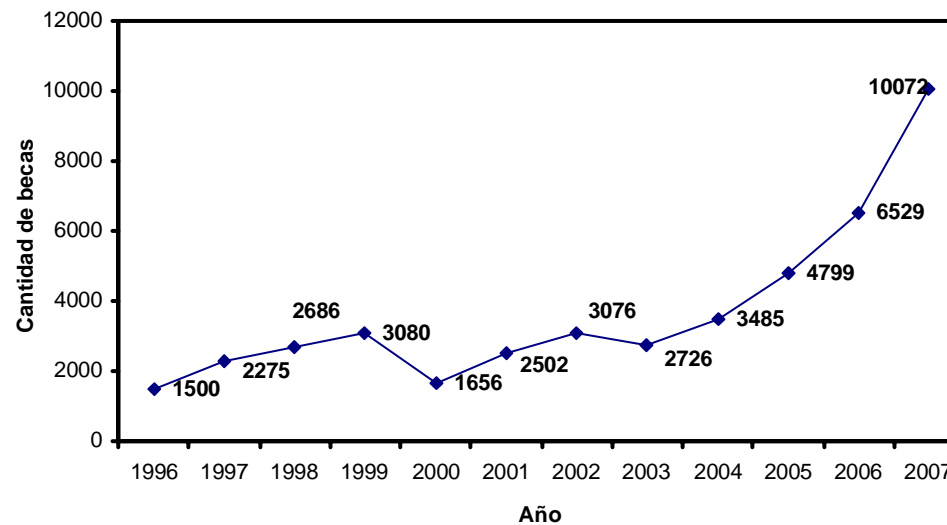
Universidades

Buenos Aires	7
Catamarca	9
Centro de la PBA	11
Chilecito	13
Comahue	15
Córdoba	17
Cuyo	19
Entre Ríos	21
Formosa	23
Gral. San Martín	25
Gral. Sarmiento	27
Inst. Univ. del Arte	29
Jujuy	31
La Matanza	33
La Pampa	35
La Plata	37
La Rioja	39
Lanús	41
Litoral	43
Lomas de Zamora	45
Luján	47
Mar del Plata	49
Misiones	51
Nordeste	53
Noroeste de la PBA	55
Patagonia Austral	57
Patagonia S.J. Bosco	59
Quilmes	61
Río Cuarto	63
Rosario	65
Salta	67
San Juan	69
San Luis	71
Santiago del Estero	73
Sur	75
Tecnológica Nacional	77
Tres de Febrero	79
Tucumán	81
Villa María	83

Institutos Universitarios

Aeronáutico	85
Enseñanza Superior del Ejército	87
Naval	89
Policía Federal Argentina	91

Universidad Provincial

Autónoma de Entre Ríos	93
------------------------	----

Capítulo 2 - Datos Particulares y Población Estudiantil de de Grado y Pregrado de Instituciones de Gestión Privada

Universidades

Abierta Interamericana	97
Aconcagua	99
Adventista del Plata	101
Argentina de la Empresa	103
Argentina John F. Kennedy	105
Atlántida Argentina	107
Austral	109
Belgrano	111
Blás Pascal	113
CAECE	115
Católica Argentina	117
Católica de Córdoba	119
Católica de Cuyo	121
Católica de La Plata	123
Católica de Salta	125
Católica de Santa Fe	127
Católica de Santiago del Estero	129
CEMA	131
Centro Educativo Latinoamericano	133
Champagnat	135
Ciencias Empresariales y Sociales	137
Cine	139
Concepción del Uruguay	141
Congreso	143
Cuenca del Plata	145
Empresarial Siglo 21	147
FASTA	149
Favaloro	151
Flores	153
Juan Agustín Maza	155
Maimónides	157
Marina Mercante	159
Mendoza	161
Morón	163
Museo Social Argentino	165
Norte Santo Tomás de Aquino	167
Palermo	169
Salvador	171

San Andrés	173
Torcuato Di Tella	175

Institutos Universitarios

CEMIC	177
Cs de la Salud de la Fundación Barceló	179
Escuela Argentina de Negocios	181
Escuela de Medicina del Hospital Italiano	183
Escuela Universitaria de Teología	185
Fundación ISALUD	187
Gastón Dachary	189
ISEDET	191
Italiano de Rosario	193
Tecnológico de Buenos Aires	195

Capítulo 3 - Población Estudiantil de Posgrado de Instituciones de Gestión Estatal y Gestión Privada

Cuadro 3.1 - Estudiantes de carreras de posgrado por tipo de carrera según rama de estudios e institución universitaria. Sector Estatal. Años 2000 y 2006.	199
Cuadro 3.2 - Egresados de carreras de posgrado por tipo de carrera según rama de estudios e institución universitaria. Sector Estatal. Años 2000 y 2006.	204
Cuadro 3.3 - Cantidad de títulos de posgrado con reconocimiento oficial según instituciones de gestión estatal.	209
Cuadro 3.4 - Estudiantes de carreras de posgrado por tipo de carrera según rama de estudios e institución universitaria. Sector Privado. Años 2000 y 2006.	210
Cuadro 3.5 - Egresados de carreras de posgrado por tipo de carrera según rama de estudios e institución universitaria. Sector Privado. Años 2000 y 2006.	214
Cuadro 3.6 - Cantidad de títulos de posgrado con reconocimiento oficial según instituciones de gestión privada.	218

Capítulo 4 - Síntesis de los principales datos del sistema Universitario

Cuadros

Cuadro 4.1 - Instituciones universitarias por sector de gestión según tipo. Año 2006	221
Cuadro 4.2 - Estudiantes, Nuevos Inscriptos y Egresados según sector de gestión. Año 2006	221
Cuadro 4.3 - Estudiantes de grado y pregrado por año según sector de gestión. Tasa de Crecimiento Promedio Anual 2002-2006	222
Cuadro 4.4 - Nuevos Inscriptos de grado y pregrado por año según sector de gestión. Tasa de Crecimiento Promedio Anual 2002-2006	222
Cuadro 4.5 - Egresados de grado y pregrado por año según sector de gestión. Tasa de Crecimiento Promedio Anual 2001-2005	222
Cuadro 4.6 - Estudiantes de grado y pregrado por sector de gestión según región CPRES. Año 2006	223
Cuadro 4.7 - Nuevos Inscriptos de grado y pregrado por sector de gestión según región CPRES. Año 2006	223
Cuadro 4.8 - Egresados de grado y pregrado por sector de gestión según región CPRES. Año 2005	223
Cuadro 4.9 - Estudiantes de carreras de posgrado por sector de gestión. Años 2000/2006	225
Cuadro 4.10 - Estudiantes de carreras de posgrado por tipo de carrera según región CPRES. Año 2006	225
Cuadro 4.11 - Estudiantes de carreras de posgrado por tipo de carrera según rama de estudios. Año 2006	226
Cuadro 4.12 - Egresados de carreras de posgrado por tipo de carrera según rama de estudios. Año 2006	226
Cuadro 4.13 - Evolución del Sueldo Bruto Docente de las Universidades Nacionales, por cargo y antigüedad. Diciembre 2003 - Enero 2008	227

Gráficos

Gráfico 4.1 - Estudiantes, Nuevos Inscriptos y Egresados por sector de gestión. Total de Instituciones Universitarias. Año 2006	221
Gráfico 4.2 - Estudiantes de grado y pregrado por año según sector de gestión. Años 2002 - 2006	222
Gráfico 4.3 - Nuevos Inscriptos de grado y pregrado por año según sector de gestión. Años 2002 - 2006	222
Gráfico 4.4 - Egresados de grado y pregrado por año según sector de gestión. Años 2001 - 2005	222
Gráfico 4.5 - Estudiantes de carreras de grado y pregrado por región CPRES. Sector Estatal. Año 2006	223
Gráfico 4.6 - Nuevos Inscriptos de carreras de grado y pregrado por región CPRES. Sector Estatal. Año 2006	223
Gráfico 4.7 - Egresados de carreras de grado y pregrado por región CPRES. Sector Estatal. Año 2005	223
Gráfico 4.8 - Estudiantes de grado y pregrado por sector de gestión según región CPRES. Año 2006	224
Gráfico 4.9 - Nuevos Inscriptos de grado y pregrado por sector de gestión según región CPRES. Año 2006	224
Gráfico 4.10 - Egresados de grado y pregrado por sector de gestión según región CPRES. Año 2005	224
Gráfico 4.11 - Estudiantes de posgrado por año según sector de gestión. Años 2000 - 2006	225
Gráfico 4.12 - Estudiantes de carreras de posgrado por tipo de carrera según Rama de Estudios. Año 2006	226
Gráfico 4.13 - Egresados de carreras de posgrado por tipo de carrera según Rama de Estudios. Año 2006	226
Gráfico 4.14 - Evolución Presupuestaria. Años 2001-2006	227
Gráfico 4.15 - Programa Nacional de Becas Universitarias. Cantidad de becas otorgadas según año de convocatoria. Años 1996 - 2007	227